

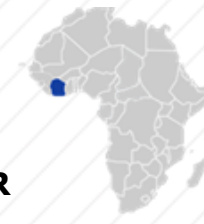

REPUBLIQUE DE CÔTE D'IVOIRE



MINISTRE DE L'ÉQUIPEMENT ET DE L'ENTRETIEN ROUTIER



PROJET DE CONNECTIVITE INCLUSIVE ET D'INFRASTRUCTURES RURALES
EN COTE D'IVOIRE (CC-PRICI)

ÉTUDES TECHNIQUES D'AMÉNAGEMENT ET DE BITUMAGE DE LA ROUTE INTERURBAINE DIANRA – BOUANDOUGOU (113 KM)



PHASE 2 : ETUDES D'AVANT-PROJET DÉTAILLÉ

- RAPPORT TECHNIQUE
- RAPPORT D'ÉTUDE DE LA SÉCURITÉ ROUTIÈRE
- RAPPORT TECHNIQUE – NOTES DE CALCUL
- RAPPORTS DES INVESTIGATIONS GÉOTECHNIQUES
- RAPPORT TOPOGRAPHIQUE
- ESTIMATION CONFIDENTIELLE DES TRAVAUX
- DOSSIER DES PLANS

VERSION DEFINITIVE: OCTOBRE 2023

FINANCEMENT: ASSOCIATION INTERNATIONALE DE DEVELOPPEMENT (IDA)



REPUBLIQUE DE CÔTE D'IVOIRE



MINISTRE DE L'ÉQUIPEMENT ET DE L'ENTRETIEN ROUTIER



PROJET DE CONNECTIVITE INCLUSIVE ET D'INFRASTRUCTURES RURALES
EN COTE D'IVOIRE (CC-PRICI)

ÉTUDES TECHNIQUES D'AMÉNAGEMENT ET DE BITUMAGE DE LA ROUTE INTERURBAINE DIANRA – BOUANDOUGOU (113 KM)



PHASE 2 : ETUDES D'AVANT-PROJET DÉTAILLÉ

- DOSSIER DES PLANS
 - PLANS GÉNÉRAUX
 - LOT 1: DIANRA - MISSIDOUGOU
 - LOT 2: MISSIDOUGOU - BOUANDOUGOU
 - VOIRIES CONNEXES

VERSION DEFINITIVE: OCTOBRE 2023

FINANCEMENT: ASSOCIATION INTERNATIONALE DE DEVELOPPEMENT (IDA)



28, Rue de l'île de Zembretta – Les Jardins du Lac, Lac II, 1053 – Tunis | TUNISIA
Tel: +216 70 021000 | Fax: +216 70 021010
Email : studi@studi.com.tn

REPUBLIQUE DE CÔTE D'IVOIRE
Travaux de construction de la route Dianra - Bouandougou (113 km) dans la Région du Béré
LISTE DES PLANS

N° DU PLAN	INDICE	DÉSIGNATION	ECHELLE
<u>TRACE EN PLAN & PROFIL EN LONG</u>			
<u>Lot 2 du PK 51+800 au PK 114+160</u>			
PL-120-101 à 191	B	Tracé en plan	1/2000
PL-120-201 à 291	B	Profil en long	1/2000-1/200
<u>CARREFOURS GIRATOIRES</u>			
PL302-001	A	Plans d'implantation et de signalisation du carrefour N°4 Traversée Somokoro au PK 63+100	1/1000
PL302-002	A	Plans d'implantation et de signalisation du carrefour N°5 Traversée Kpesso au PK 79+450	1/1000
PL302-003	A	Plans d'implantation et de signalisation du carrefour N°6 Traversée Bouandougou au PK Fin-114+160	1/1000
<u>OUVRAGE D'ART - PK66+475</u>			
PL-400-001	A	Ouvrage de franchissement sur le Béré: Coupe longitudinale et transversale	DIVERSES
PL-400-002	A	Ouvrage de franchissement sur le Béré: Vue en plan	1/300
PL-400-003	A	Ouvrage de franchissement sur le Béré: Coffrage culée (1/3)	1/50
PL-400-004	A	Ouvrage de franchissement sur le Béré: Coffrage culée (2/3)	1/50
PL-400-005	A	Ouvrage de franchissement sur le Béré: Coffrage culée (3/3)	1/50
PL-400-006	A	Ouvrage de franchissement sur le Béré: Coffrage pile (1/2)	1/75
PL-400-007	A	Ouvrage de franchissement sur le Béré: Coffrage pile (2/2)	1/75
PL-400-008	A	Ouvrage de franchissement sur le Béré: Coffrage tablier	DIVERSES
<u>ECLAIRAGE PUBLIC</u>			
PL-502-101 à 131	B	Eclairage Publics - Traversées Connexes - Lot 2	1/2000

TRACÉS EN PLAN & PROFILS EN LONG

LOT 2: DU PK 51+800 AU PK 114+160

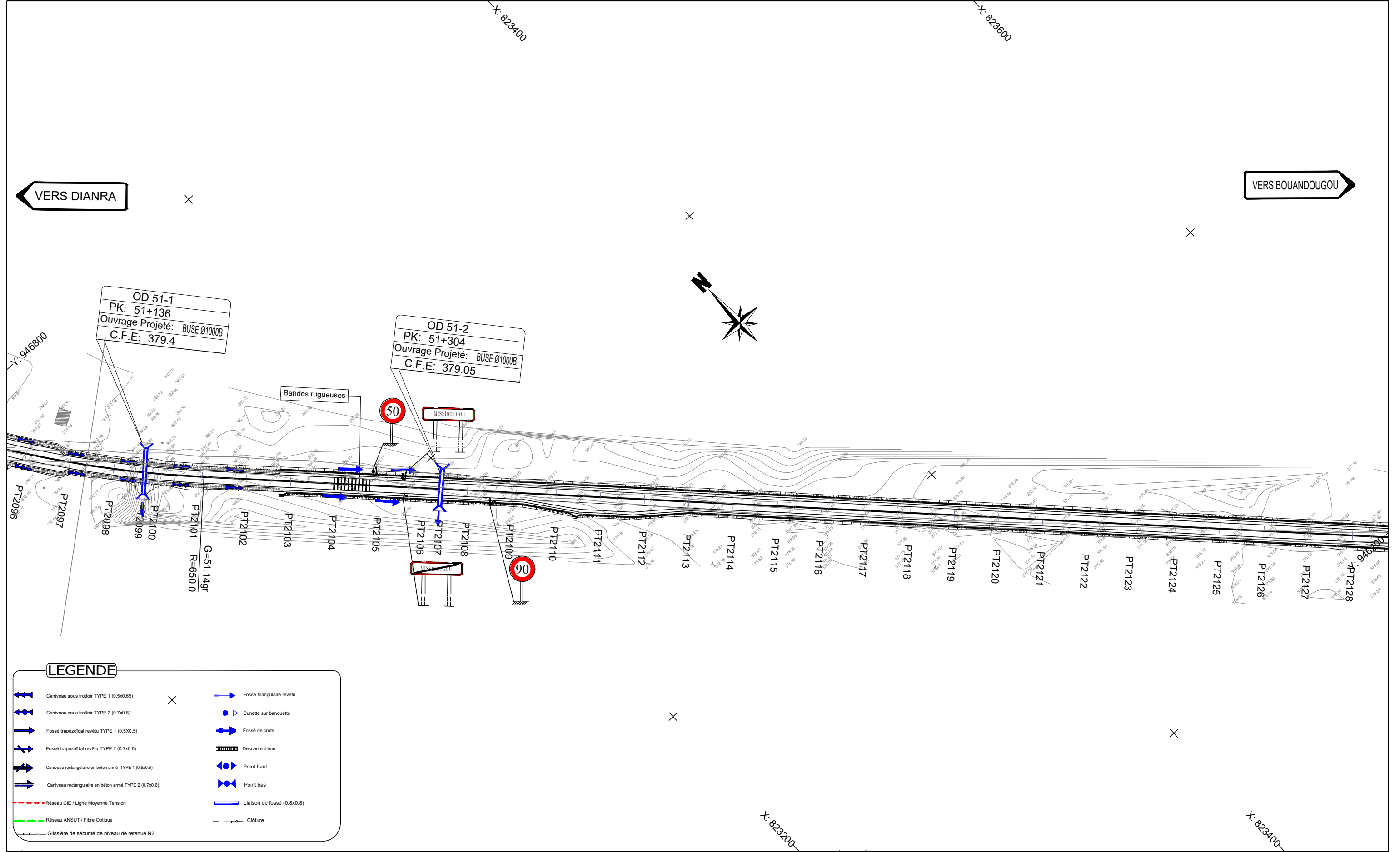

LEGENDE

Nb: L'Entrepreneur est tenu de vérifier toutes les cotes avant exécution. Il sera rendu responsable des erreurs ou omissions qu'il n'aura pas signalées en temps utile.

STUDI
INTERNATIONAL

28, Rue de l'île de Zembretta, Les Jardins du Lac, Lac II, 1053 Tunis, Tunisie
Tel. : (+216) 70.021.000 - Fax : (+216) 70.021.010
E-Mail: studi@studi.com.tn - Site web: www.studi.com.tn

REPUBLIQUE DE CÔTE D'IVOIRE
MINISTÈRE DE L'ÉQUIPEMENT ET DE L'ENTRETIEN ROUTIER
CELLULE DE COORDINATION DU PROJET DE RENAISSANCE
DES INFRASTRUCTURES EN CÔTE D'IVOIRE (CC-PRICI)

Travaux de construction de la route
Dianra - Bouandougou (113 km) dans la région du Béré

TRACE EN PLAN
DU PK 51+400 AU PK 51+800

PHASE: APD
LOT2: Missoudougou - Bouandougou

B	NOV 2023	HKL		ABH		MMB		Selon les remarques du client en date du 12/09/2023	
A	JUILLET 2023	ABK		ABH		MMB		1ère émission	
Rev.	Date	Dessiné par	VISA	Vérifié par	VISA	Approuvé par	VISA	Nature de la Modification	STATUT
								Echelle(s): 1/2000	FORMAT: A3
								Feuille N°:	REVISION B
								N° AFFAIRE PAYS A.CONTRAT: A23741CI	PLAN N°: PL 120 101
								PHASE ET LOT DEPA. PRODU. SP. ET S. SP.: 200 ITAC RTEO	

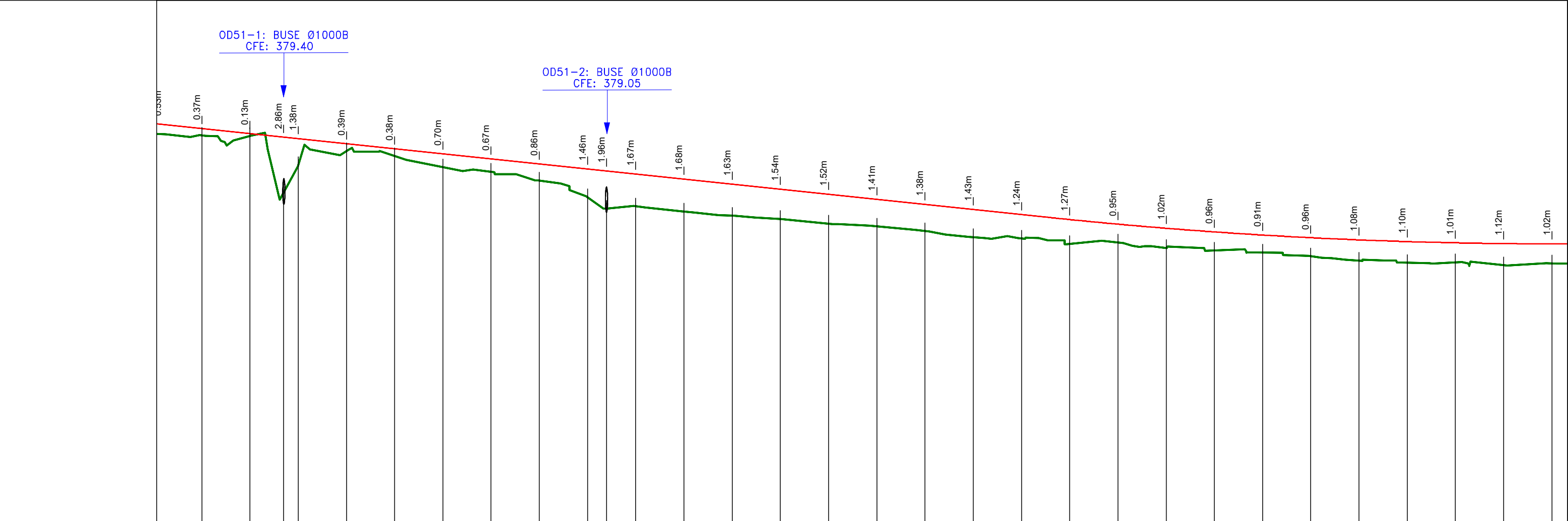

Axe : section courante
 Echelle X : 1/2000
 Echelle Z : 1/200
 Plan Comp :

Numéro de tabulation	PT2097	PT2098	PT2099	PT2100	PT2101	PT2102	PT2103	PT2104	PT2105	PT2106	PT2107	PT2108	PT2109	PT2110	PT2111	PT2112	PT2113	PT2114	PT2115	PT2116	PT2117	PT2118	PT2119	PT2120	PT2121	PT2122	PT2123	PT2124	PT2125	PT2126	PT2127
Terrain	382.84	382.81	379.90	381.30	382.03	381.77	381.19	380.96	380.51	379.65	379.04	379.17	378.90	378.69	378.52	378.27	378.13	377.88	377.58	377.51	377.22	377.29	377.01	376.88	376.77	376.58	376.35	376.24	376.27	376.12	376.21
Projet Linéaire	383.21	382.94	382.76	382.68	382.42	382.16	381.89	381.63	381.37	381.11	381.00	380.84	380.58	380.32	380.06	379.79	379.53	379.27	379.01	378.74	378.48	378.25	378.03	377.84	377.68	377.54	377.43	377.34	377.28	377.24	377.23
Distances cumulées	51100	51125	51142	51150	51175	51200	51225	51250	51275	51300	51310	51325	51350	51375	51400	51425	51450	51475	51500	51525	51550	51575	51600	51625	51650	51675	51700	51725	51750	51775	51800
Pentes et rampes	<div style="display: flex; justify-content: space-between;"> P = 1.05% L = 874.53m </div>																														
Aligns. et courbes	<div style="display: flex; justify-content: space-between;"> L = 336.40m R = 25000.00m </div>																														
Dévers gauche	-2.5%	-2.5%	-2.5%	-2.5%	-2.5%	-2.5%	-2.5%	-2.5%	-2.5%	-2.5%	-2.5%	-2.5%	-2.5%	-2.5%	-2.5%	-2.5%	-2.5%	-2.5%	-2.5%	-2.5%	-2.5%	-2.5%	-2.5%	-2.5%	-2.5%	-2.5%	-2.5%	-2.5%	-2.5%	-2.5%	
Dévers droit	-2.5%	-2.5%	-2.5%	-2.5%	-2.5%	-2.5%	-2.5%	-2.5%	-2.5%	-2.5%	-2.5%	-2.5%	-2.5%	-2.5%	-2.5%	-2.5%	-2.5%	-2.5%	-2.5%	-2.5%	-2.5%	-2.5%	-2.5%	-2.5%	-2.5%	-2.5%	-2.5%	-2.5%	-2.5%	-2.5%	-2.5%
Plan de comparaison																															

Nb: L'Entrepreneur est tenu de vérifier toutes les cotes avant exécution. Il sera rendu responsable des erreurs ou omissions qu'il n'aura pas signalées en temps utile.

28, Rue de l'île de Zembretta, Les Jardins du Lac, Lac II, 1053 Tunis, Tunisie
 Tel. : (+216) 70.021.000 - Fax : (+216) 70.021.010
 E-Mail: studi@studi.com.tn - Site web: www.studi.com.tn

REPUBLIQUE DE CÔTE D'IVOIRE
 MINISTÈRE DE L'ÉQUIPEMENT ET DE L'ENTRETIEN ROUTIER
 CELLULE DE COORDINATION DU PROJET DE RENAISSANCE
 DES INFRASTRUCTURES EN CÔTE D'IVOIRE (CC-PRICI)

Travaux de construction de la route
 Dianra - Bouandougou (113 km) dans la région du Béré

B	NOV 2023	HKL	ABH	MMB	Selon les remarques du client en date du 12/09/2023	
A	JUILLET 2023	ABK	ABH	MMB	1ère émission	
Rev.	Date	Dessiné par	VISA	Vérifié par	VISA	Approuvé par

PROFIL EN LONG
 DU PK 51+400 AU PK 51+800
 PHASE: APD
 LOT2: Missoudougou-Bouandougou

N° AFFAIRE PAYS A.CONTRAT	A23741CI	Echelle(s):	1/2000-1/200	FORMAT:	A3
PHASE ET LOT DEPA. PRODU. SP. ET S. SP.	200 ITAC RTEO	PLAN N°	PL 120 201	REVISION	B

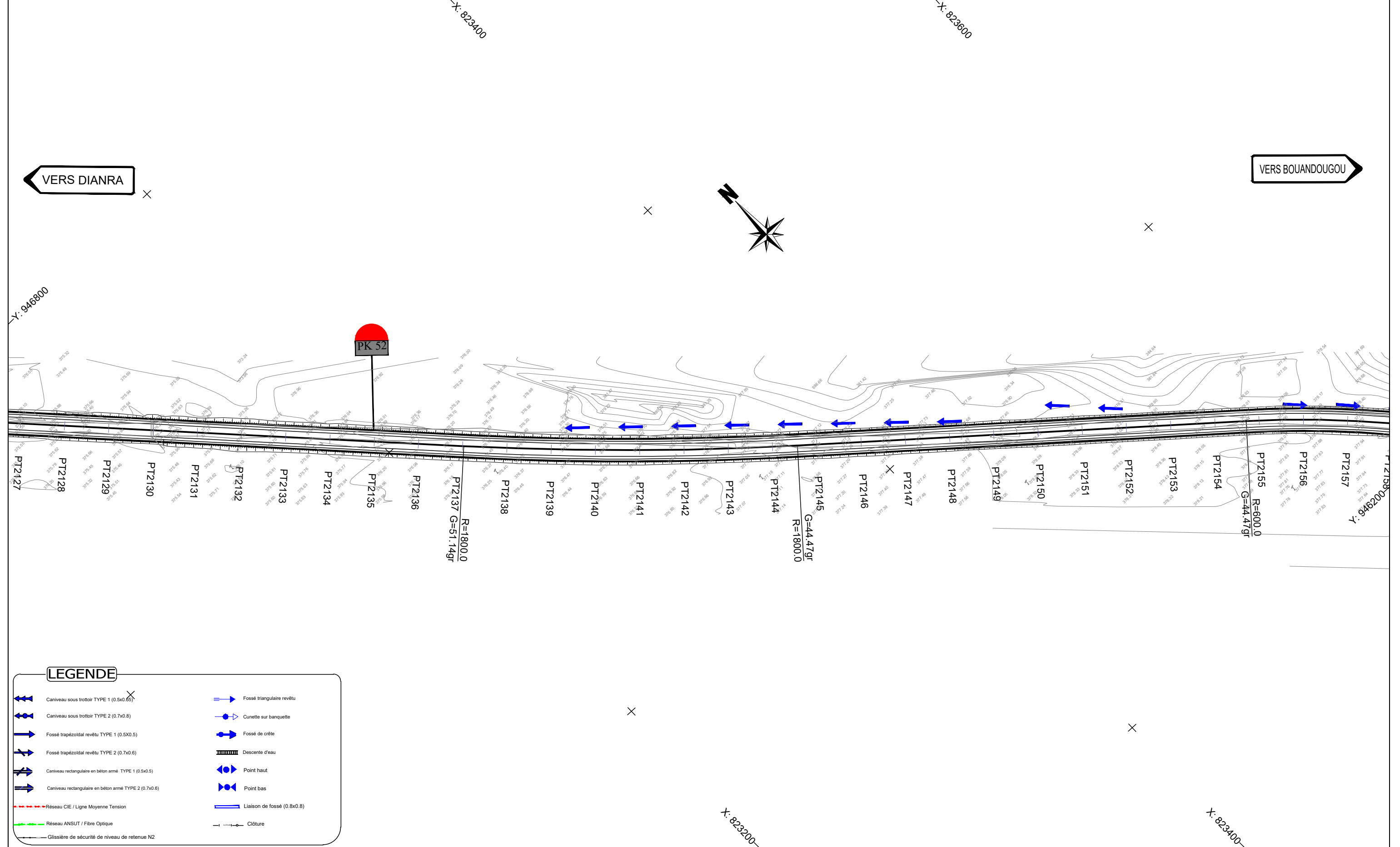

LEGENDE	
	Caniveau sous trottoir TYPE 1 (0.5x0.65)
	Caniveau sous trottoir TYPE 2 (0.7x0.8)
	Fossé trapézoïdal revêtu TYPE 1 (0.5x0.5)
	Fossé trapézoïdal revêtu TYPE 2 (0.7x0.6)
	Caniveau rectangulaire en béton armé TYPE 1 (0.5x0.5)
	Caniveau rectangulaire en béton armé TYPE 2 (0.7x0.6)
	Réseau CIE / Ligne Moyenne Tension
	Réseau ANSUT / Fibre Optique
	Glissière de sécurité de niveau de retenue N2
	Fossé triangulaire revêtu
	Cunette sur banquette
	Fossé de crête
	Descente d'eau
	Point haut
	Point bas
	Liaison de fossé (0.8x0.8)
	Clôture

Nb: L'Entrepreneur est tenu de vérifier toutes les cotes avant exécution. Il sera rendu responsable des erreurs ou omissions qu'il n'aura pas signalées en temps utile.

STUDI
INTERNATIONAL

28, Rue de l'île de Zembretta, Les Jardins du Lac, Lac II, 1053 Tunis, Tunisie
Tel. : (+216) 70.021.000 - Fax : (+216) 70.021.010
E-Mail: studi@studi.com.tn - Site web: www.studi.com.tn

REPUBLIQUE DE CÔTE D'IVOIRE
MINISTÈRE DE L'ÉQUIPEMENT ET DE L'ENTRETIEN ROUTIER
CELLULE DE COORDINATION DU PROJET DE RENAISSANCE
DES INFRASTRUCTURES EN CÔTE D'IVOIRE (CC-PRICI)

Travaux de construction de la route
Dianra - Bouandougou (113 km) dans la région du Béré

B	NOV 2023	HKL		ABH		MMB		Selon les remarques du client en date du 12/09/2023
A	JUILLET 2023	ABK		ABH		MMB		1ère émission
Rev.	Date	Dessiné par	VISA	Vérifié par	VISA	Approuvé par	VISA	Nature de la Modification

TRACE EN PLAN
DU PK 51+800 AU PK 52+500

PHASE: APD
LOT2: Missoudougou - Bouandougou

N° AFFAIRE PAYS A.CONTRAT
PHASE ET LOT DEPA. PRODU. SP. ET S. SP.

A23741CI	Echelle(s): 1/2000	FORMAT: A3
200ITACRTEO	PLAN N° PL 120 102	REVISION B

Axe : section courante
 Echelle X : 1/2000
 Echelle Z : 1/200
 Plan Comp :

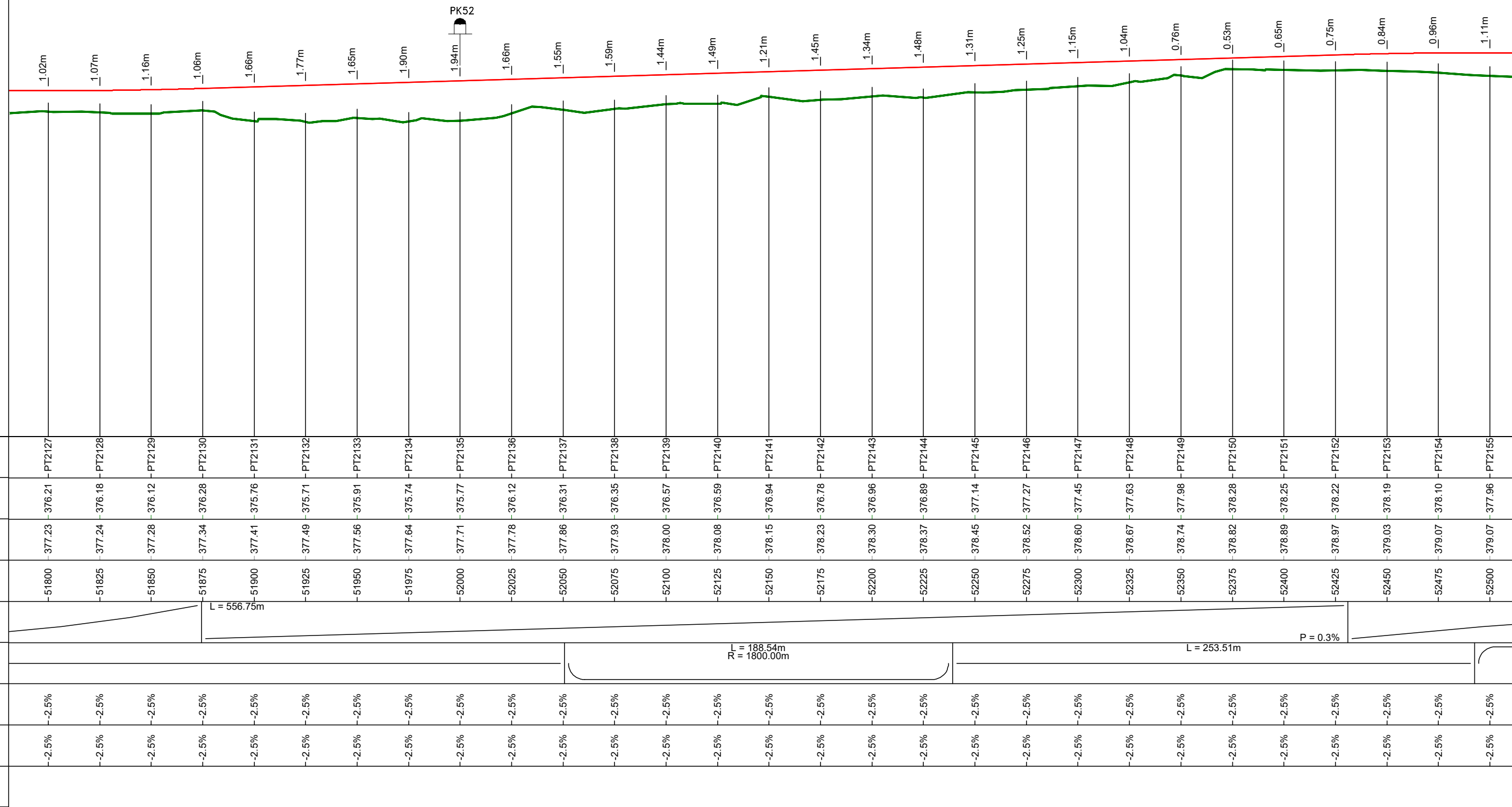

Nb: L'Entrepreneur est tenu de vérifier toutes les cotes avant exécution. Il sera rendu responsable des erreurs ou omissions qu'il n'aura pas signalées en temps utile.



28, Rue de l'île de Zembretta, Les Jardins du Lac, Lac II, 1053 Tunis, Tunisie
 Tel. : (+216) 70.021.000 - Fax : (+216) 70.021.010
 E-Mail: studi@studi.com.tn - Site web: www.studi.com.tn

REPUBLIQUE DE CÔTE D'IVOIRE
 MINISTÈRE DE L'ÉQUIPEMENT ET DE L'ENTRETIEN ROUTIER
 CELLULE DE COORDINATION DU PROJET DE RENAISSANCE
 DES INFRASTRUCTURES EN CÔTE D'IVOIRE (CC-PRICI)

Travaux de construction de la route
 Dianra - Bouandougou (113 km) dans la région du Béré

B	NOV 2023	HKL	ABH	MMB	Selon les remarques du client en date du 12/09/2023		
A	JUILLET 2023	ABK	ABH	MMB	1ère émission		
Rev.	Date	Dessiné par	VISA	Vérifié par	VISA	Approuvé par	
						Nature de la Modification	STATUT
PROFIL EN LONG				PHASE: APD	N° AFFAIRE PAYS A.CONTRAT	A23741CI	Echelle(s): 1/2000-1/200
DU PK 51+800 AU PK 52+500				LOT2: Missoudougou-Bouandougou	PHASE ET LOT DEPA. PRODU. SP. ET S. SP.	200 ITAC RTEO	PLAN N° PL 120 202
						FORMAT: A3	REVISION B

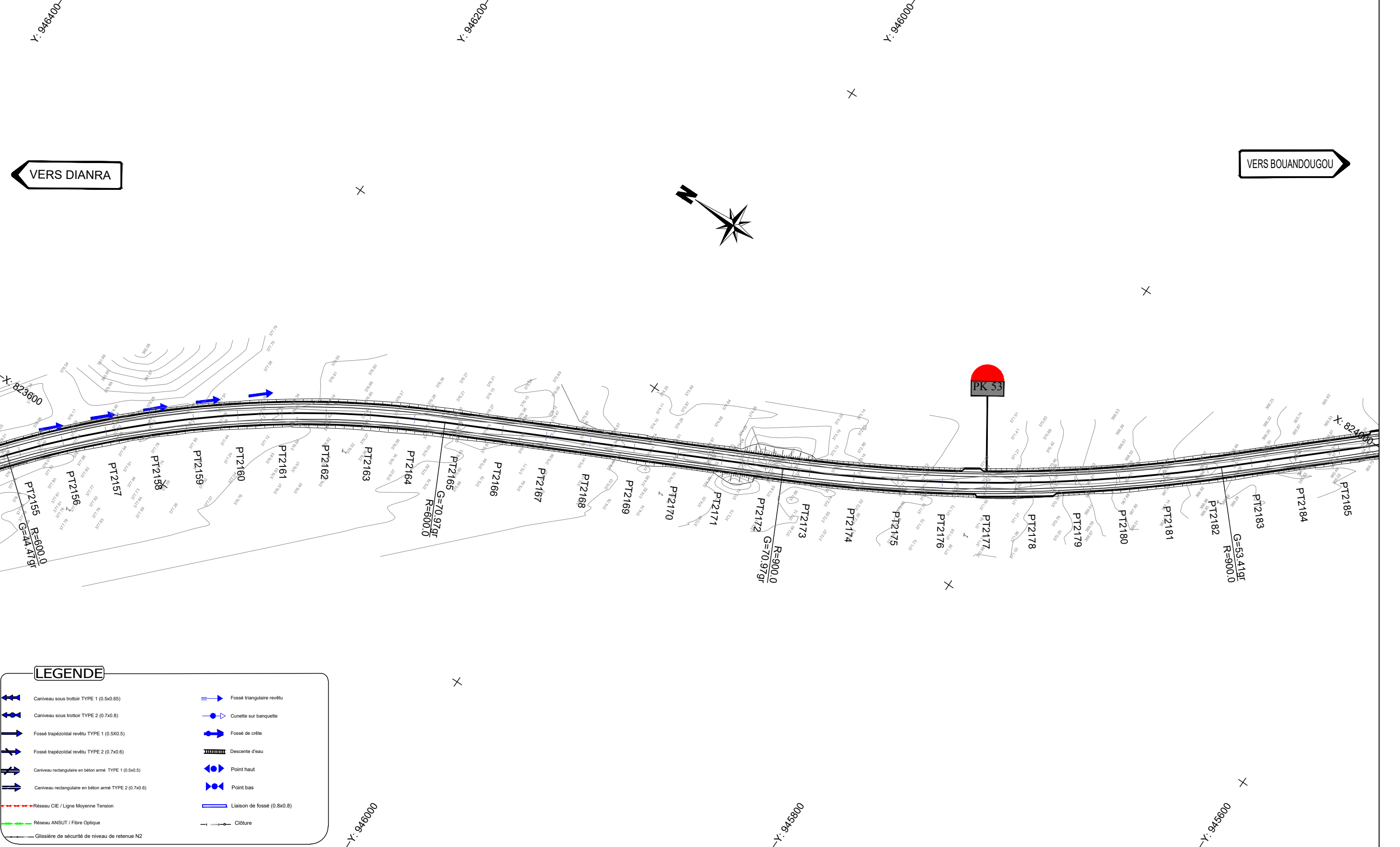

Nb: L'Entrepreneur est tenu de vérifier toutes les cotes avant exécution. Il sera rendu responsable des erreurs ou omissions qu'il n'aura pas signalées en temps utile.

STUDI INTERNATIONAL
 28, Rue de l'île de Zembretta, Les Jardins du Lac, Lac II, 1053 Tunis, Tunisie
 Tel. : (+216) 70.021.000 - Fax : (+216) 70.021.010
 E-Mail: studi@studi.com.tn - Site web: www.studi.com.tn

REPUBLIQUE DE CÔTE D'IVOIRE
 MINISTÈRE DE L'EQUIPEMENT ET DE L'ENTRETIEN ROUTIER
 CELLULE DE COORDINATION DU PROJET DE RENAISSANCE
 DES INFRASTRUCTURES EN CÔTE D'IVOIRE (CC-PRICI)

Travaux de construction de la route
 Dianra - Bouandougou (113 km) dans la région du Béré

TRACE EN PLAN
 DU PK 52+500 AU PK 53+200

PHASE: APD
 LOT2: Missoudougou - Bouandougou

Rev.	Date	Dessiné par	VISA	Vérifié par	VISA	Approuvé par	VISA	Nature de la Modification	STATUT																	
B	NOV 2023	HKL		ABH		MMB		Selon les remarques du client en date du 12/09/2023																		
A	JUILLET 2023	ABK		ABH		MMB		1ère émission																		
<table border="1"> <tr> <td>N° AFFAIRE PAYS A.CONTRAT</td> <td>A23741CI</td> <td>Echelle(s):</td> <td>1/2000</td> <td>FORMAT:</td> <td>A3</td> </tr> <tr> <td>PHASE ET LOT DEPA. PRODU. SP. ET S. SP.</td> <td>200 ITAC RTEO</td> <td>PLAN N°</td> <td>PL 120 103</td> <td>Feuille N° :</td> <td></td> </tr> <tr> <td colspan="3"></td> <td>REVISION</td> <td colspan="2">B</td> </tr> </table>									N° AFFAIRE PAYS A.CONTRAT	A23741CI	Echelle(s):	1/2000	FORMAT:	A3	PHASE ET LOT DEPA. PRODU. SP. ET S. SP.	200 ITAC RTEO	PLAN N°	PL 120 103	Feuille N° :					REVISION	B	
N° AFFAIRE PAYS A.CONTRAT	A23741CI	Echelle(s):	1/2000	FORMAT:	A3																					
PHASE ET LOT DEPA. PRODU. SP. ET S. SP.	200 ITAC RTEO	PLAN N°	PL 120 103	Feuille N° :																						
			REVISION	B																						

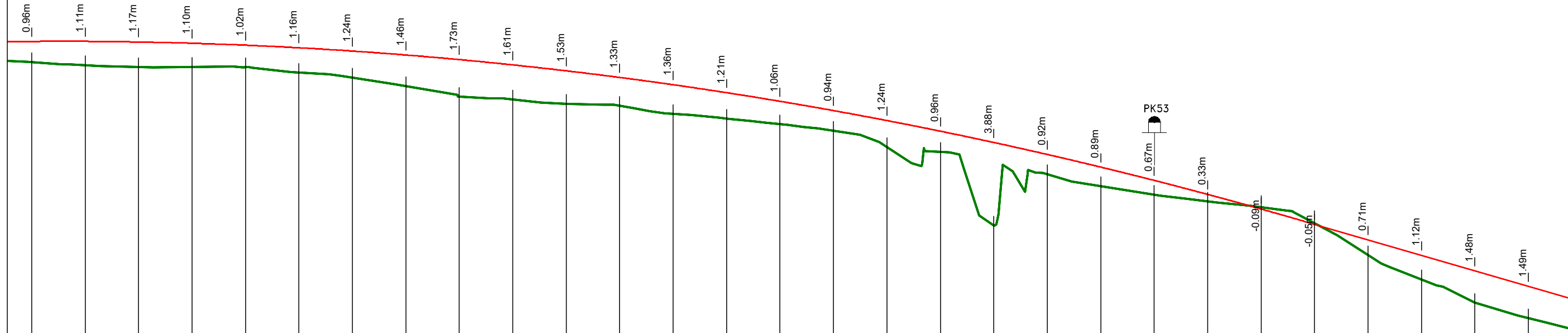

Axe : section courante
 Echelle X : 1/2000
 Echelle Z : 1/200
 Plan Comp :

Numéro de tabulation	PT2154	PT2155	PT2156	PT2157	PT2158	PT2159	PT2160	PT2161	PT2162	PT2163	PT2164	PT2165	PT2166	PT2167	PT2168	PT2169	PT2170	PT2171	PT2172	PT2173	PT2174	PT2175	PT2176	PT2177	PT2178	PT2179	PT2180	PT2181	PT2182
Terrain	-378.10	-377.96	-377.87	-377.88	-377.87	-377.61	-377.38	-376.98	-376.49	-376.36	-376.16	-376.06	-375.68	-375.46	-375.21	-374.89	-374.13	-373.91	-370.47	-372.87	-372.31	-371.91	-371.60	-371.33	-370.58	-369.09	-367.95	-366.87	-366.14
Projet Linéaire	-379.07	-379.07	-379.04	-378.98	-378.89	-378.77	-378.62	-378.43	-378.22	-377.97	-377.69	-377.38	-377.04	-376.67	-376.27	-375.84	-375.37	-374.87	-374.35	-373.79	-373.20	-372.57	-371.92	-371.24	-370.52	-369.80	-369.07	-368.35	-367.62
Distances cumulées	52475	52500	52525	52550	52575	52600	52625	52650	52675	52700	52725	52750	52775	52800	52825	52850	52875	52900	52925	52950	52975	53000	53025	53050	53075	53100	53125	53150	53175
Pentes et rampes	-2.5%																												
Align. et courbes	$L = 249.71m$ $R = 600.00m$																												
Dévers gauche	-2.5%																												
Dévers droit	-2.5%																												
Plan de comparaison																													

Nb: L'Entrepreneur est tenu de vérifier toutes les cotes avant exécution. Il sera rendu responsable des erreurs ou omissions qu'il n'aura pas signalées en temps utile.

28, Rue de l'île de Zembretta, Les Jardins du Lac, Lac II, 1053 Tunis, Tunisie
 Tel. : (+216) 70.021.000 - Fax : (+216) 70.021.010
 E-Mail: studi@studi.com.tn - Site web: www.studi.com.tn

REPUBLIQUE DE CÔTE D'IVOIRE
 MINISTÈRE DE L'ÉQUIPEMENT ET DE L'ENTRETIEN ROUTIER
 CELLULE DE COORDINATION DU PROJET DE RENAISSANCE
 DES INFRASTRUCTURES EN CÔTE D'IVOIRE (CC-PRICI)

Travaux de construction de la route
 Dianra - Bouandougou (113 km) dans la région du Béré

Rev.	Date	Dessiné par	VISA	Vérfié par	VISA	Approuvé par	VISA
B	NOV 2023	HKL		ABH		MMB	
A	JUILLET 2023	ABK		ABH		MMB	

PROFIL EN LONG
 DU PK 52+500 AU PK 53+200
 PHASE: APD
 LOT2: Missoudougou-Bouandougou

Selon les remarques du client en date du 12/09/2023	STATUT
1ère émission	
Nature de la Modification	

N° AFFAIRE PAYS A.CONTRAT: A23741CI
 PHASE ET LOT DEPA. PRODU. SP. ET S. SP.: 200 ITAC RTEO
 Echelle(s): 1/2000-1/200
 FORMAT: A3
 Feuille N°: PL 120 203
 REVISION: B

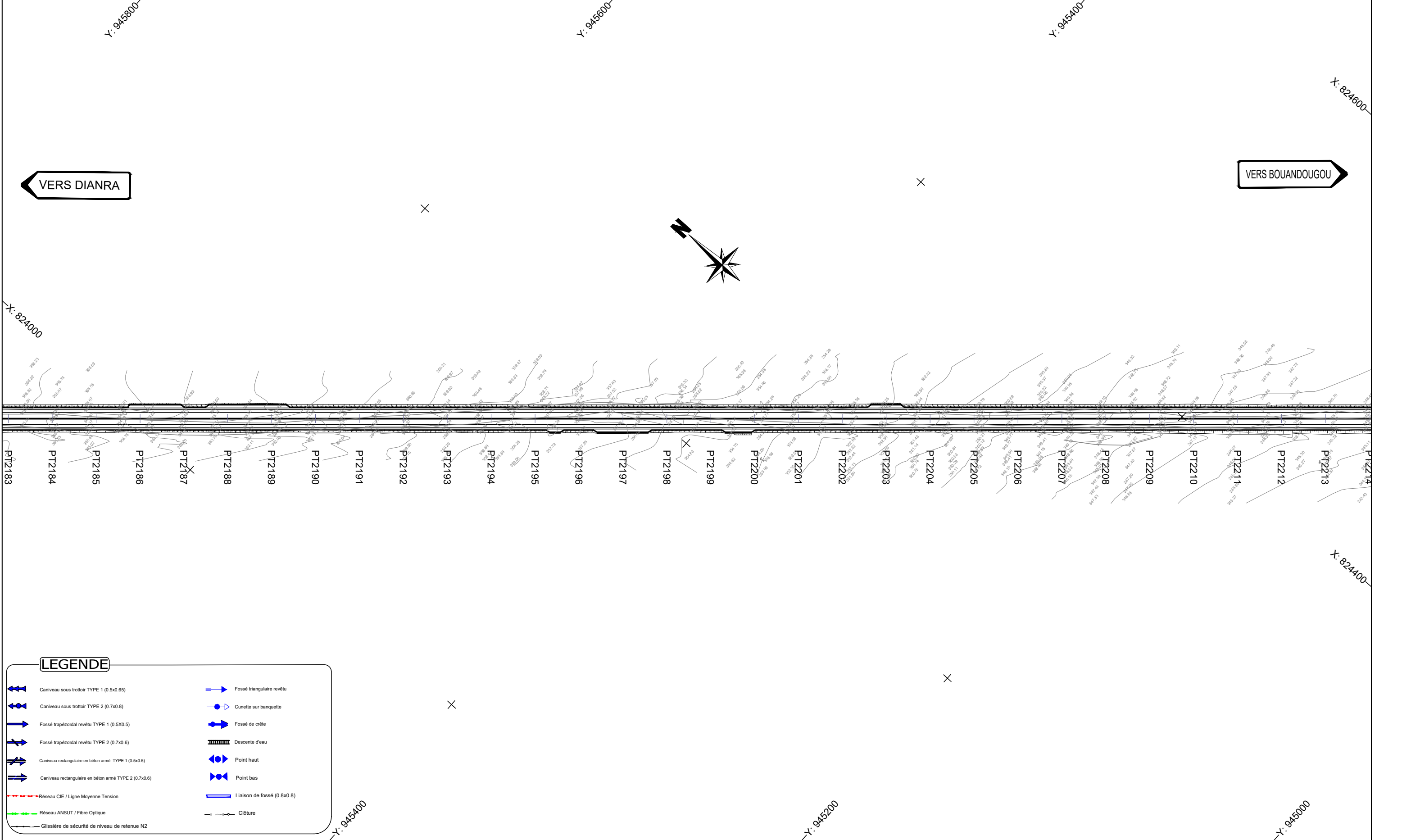

Nb: L'Entrepreneur est tenu de vérifier toutes les cotes avant exécution. Il sera rendu responsable des erreurs ou omissions qu'il n'aura pas signalées en temps utile.

28, Rue de l'île de Zembretta, Les Jardins du Lac, Lac II, 1053 Tunis, Tunisie
 Tel. : (+216) 70.021.000 - Fax : (+216) 70.021.010
 E-Mail: studi@studi.com.tn - Site web: www.studi.com.tn

REPUBLIQUE DE CÔTE D'IVOIRE
 MINISTÈRE DE L'ÉQUIPEMENT ET DE L'ENTRETIEN ROUTIER
 CELLULE DE COORDINATION DU PROJET DE RENAISSANCE
 DES INFRASTRUCTURES EN CÔTE D'IVOIRE (CC-PRICI)

Rev.	Date	Dessiné par	VISA	Vérifié par	VISA	Approuvé par	VISA	Nature de la Modification	STATUT
B	NOV 2023	HKL		ABH		MMB		Selon les remarques du client en date du 12/09/2023	
A	JUILLET 2023	ABK		ABH		MMB		1ère émission	

Travaux de construction de la route
 Dianra - Bouandougou (113 km) dans la région du Béré

TRACE EN PLAN
 DU PK 53+200 AU PK 53+900

PHASE: APD
 LOT2: Missoudougou- Bouandougou

N° AFFAIRE PAYS A.CONTRAT	A23741CI	Echelle(s):	1/2000	FORMAT:	A3
PHASE ET LOT DEPA. PRODU. SP. ET S. SP.	200 ITAC RTEO	PLAN N°	PL 120 104	Feuille N° :	
				REVISION	B

Axe : section courante
Echelle X : 1/2000
Echelle Z : 1/200
Plan Comp :

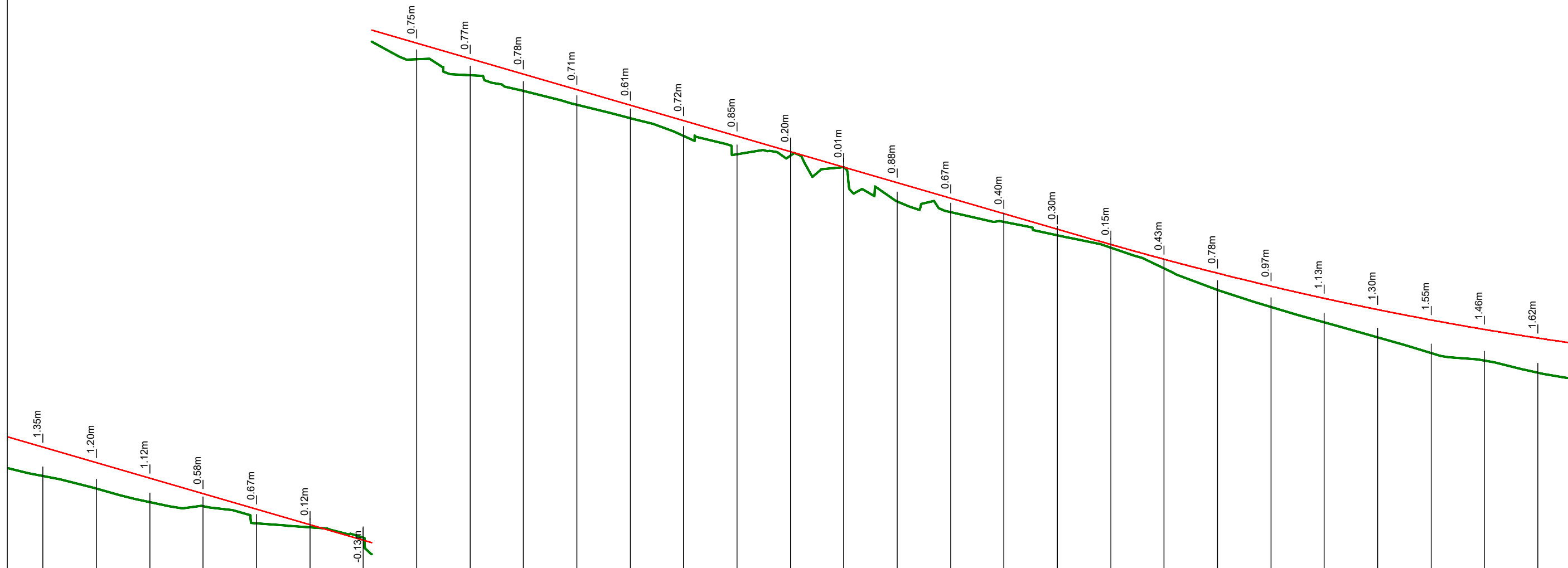

Numéro de tabulation	PT2183	PT2184	PT2185	PT2186	PT2187	PT2188	PT2189	PT2190	PT2191	PT2192	PT2193	PT2194	PT2195	PT2196	PT2197	PT2198	PT2199	PT2200	PT2201	PT2202	PT2203	PT2204	PT2205	PT2206	PT2207	PT2208	PT2209	PT2210	PT2211			
Terrain	365.55	364.97	364.33	364.14	363.33	363.15	362.68	361.07	360.32	359.59	358.94	358.31	357.48	356.62	356.54	356.01	354.42	353.90	353.45	352.83	352.25	351.28	350.27	349.47	348.74	348.05	347.31	346.96	346.40			
Projet Linéaire	366.90	366.17	365.45	364.72	364.00	363.27	362.55	361.82	361.10	360.37	359.65	358.92	358.20	357.47	356.75	356.02	355.30	354.57	353.85	353.12	352.40	351.71	351.05	350.44	349.87	349.35	348.86	348.42	348.02			
Distances cumulées	53200	53225	53250	53275	53300	53325	53350	53375	53400	53425	53450	53475	53500	53525	53550	53575	53600	53625	53650	53675	53700	53725	53750	53775	53800	53825	53850	53875	53900			
Pentes et rampes																					P = 2.9%		L = 270.06m R = 15000.00m					L = 1149.31m				
Aligns. et courbes																																
Dévers gauche	-2.5%	-2.5%	-2.5%	-2.5%	-2.5%	-2.5%	-2.5%	-2.5%	-2.5%	-2.5%	-2.5%	-2.5%	-2.5%	-2.5%	-2.5%	-2.5%	-2.5%	-2.5%	-2.5%	-2.5%	-2.5%	-2.5%	-2.5%	-2.5%	-2.5%	-2.5%	-2.5%	-2.5%	-2.5%	-2.5%		
Dévers droit	-2.5%	-2.5%	-2.5%	-2.5%	-2.5%	-2.5%	-2.5%	-2.5%	-2.5%	-2.5%	-2.5%	-2.5%	-2.5%	-2.5%	-2.5%	-2.5%	-2.5%	-2.5%	-2.5%	-2.5%	-2.5%	-2.5%	-2.5%	-2.5%	-2.5%	-2.5%	-2.5%	-2.5%	-2.5%	-2.5%		
Plan de comparaison	360.40 ∇ 336.40																															

Nb: L'Entrepreneur est tenu de vérifier toutes les cotes avant exécution. Il sera rendu responsable des erreurs ou omissions qu'il n'aura pas signalées en temps utile.

<p>28, Rue de l'île de Zembretta, Les Jardins du Lac, Lac II, 1053 Tunis, Tunisie Tel. : (+216) 70.021.000 - Fax : (+216) 70.021.010 E-Mail: studi@studi.com.tn - Site web: www.studi.com.tn</p>	<p>REPUBLIQUE DE CÔTE D'IVOIRE MINISTÈRE DE L'ÉQUIPEMENT ET DE L'ENTRETIEN ROUTIER CELLULE DE COORDINATION DU PROJET DE RENAISSANCE DES INFRASTRUCTURES EN CÔTE D'IVOIRE (CC-PRICI)</p>	B	NOV 2023	HKL		ABH		MMB		Selon les remarques du client en date du 12/09/2023		
		A	JUILLET 2023	ABK		ABH		MMB		1ère émission		
		Rev.	Date	Dessiné par	VISA	Vérfié par	VISA	Approuvé par	VISA	Nature de la Modification		STATUT
<p>Travaux de construction de la route Dianra - Bouandougou (113 km) dans la région du Béré</p>		<p>PROFIL EN LONG DU PK 53+200 AU PK 53+900</p>			<p>PHASE: APD</p>			<p>N° AFFAIRE PAYS A.CONTRAT A23741CI</p>		<p>Echelle(s): 1/2000-1/200</p>		<p>FORMAT: A3 Feuille N° :</p>
		<p>LOT2: Missoudougou-Bouandougou</p>			<p>PHASE ET LOT DEPA. PRODU. SP. ET S. SP.</p>		<p>200 ITAC RTEO</p>		<p>PLAN N° PL 120 204</p>		<p>REVISION B</p>	

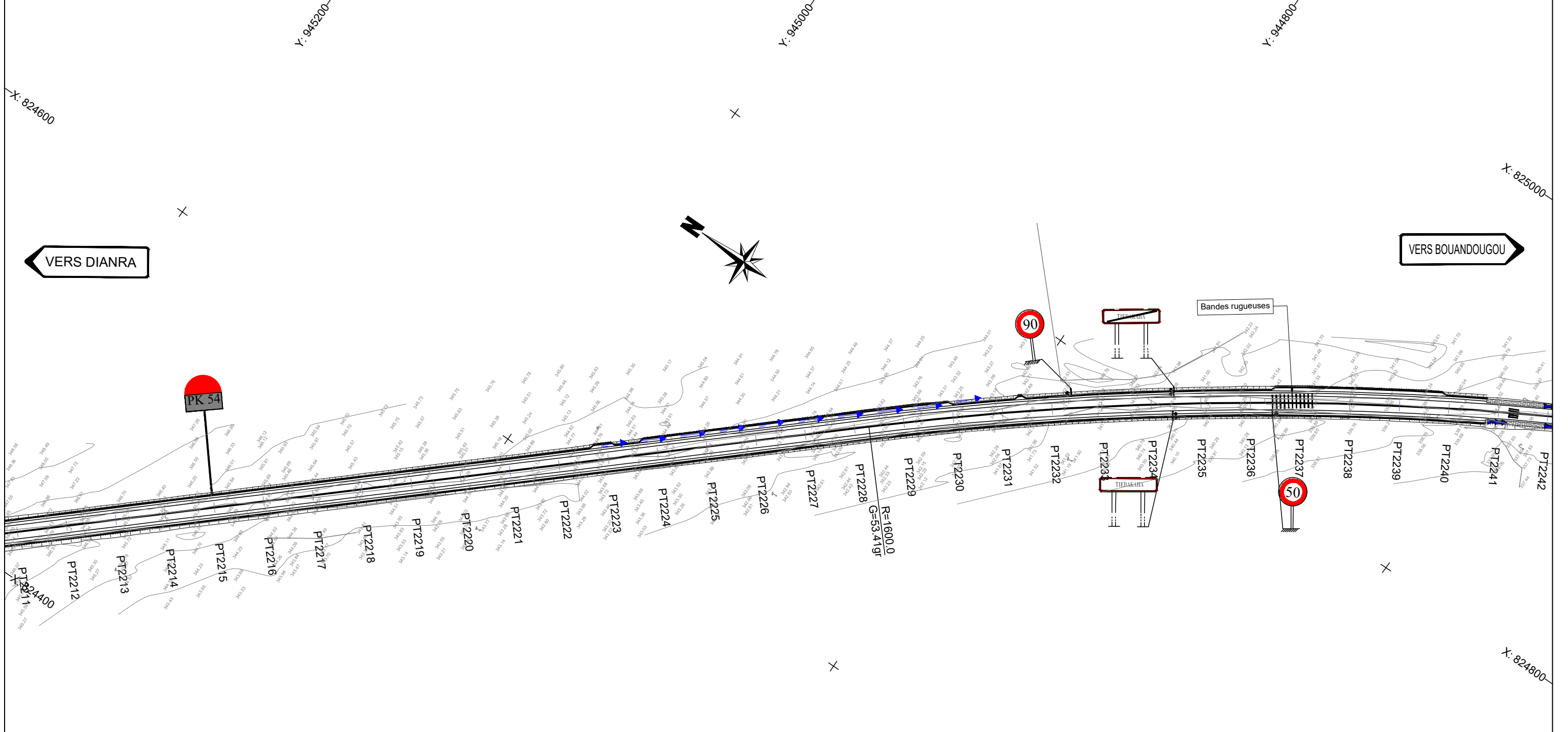

LEGENDE

	Fossé triangulaire revêtu
	Cunette sur banquette
	Fossé de crête
	Descente d'eau
	Point haut
	Point bas
	Liaison de fossé (0.8x0.8)
	Ciôture

Nb: L'Entrepreneur est tenu de vérifier toutes les cotes avant exécution. Il sera rendu responsable des erreurs ou omissions qu'il n'aura pas signalées en temps utile.

STUDI INTERNATIONAL

28, Rue de l'île de Zembretta, Les Jardins du Lac, Lac II, 1053 Tunis, Tunisie
 Tel. : (+216) 70.021.000 - Fax : (+216) 70.021.010
 E-Mail: studi@studi.com.tn - Site web: www.studi.com.tn

REPUBLIQUE DE CÔTE D'IVOIRE
 MINISTÈRE DE L'ÉQUIPEMENT ET DE L'ENTRETIEN ROUTIER
 CELLULE DE COORDINATION DU PROJET DE RENAISSANCE
 DES INFRASTRUCTURES EN CÔTE D'IVOIRE (CC-PRICI)

Travaux de construction de la route
 Dianra - Bouandougou (113 km) dans la région du Béré

TRACE EN PLAN
 DU PK 53+900 AU PK 54+600

PHASE: APD
 LOT2: Missoudougou- Bouandougou

B	NOV 2023	HKL		ABH		MMB		Selon les remarques du client en date du 12/09/2023	
A	JUILLET 2023	ABK		ABH		MMB		1ère émission	
Rev.	Date	Dessiné par	VISA	Vérifié par	VISA	Approuvé par	VISA	Nature de la Modification	STATUT
								A23741CI	Echelle(s): 1/2000
								200 ITAC RTEO	FORMAT: A3
								PLAN N° PL 120 105	Feuille N° :
								REVISION B	

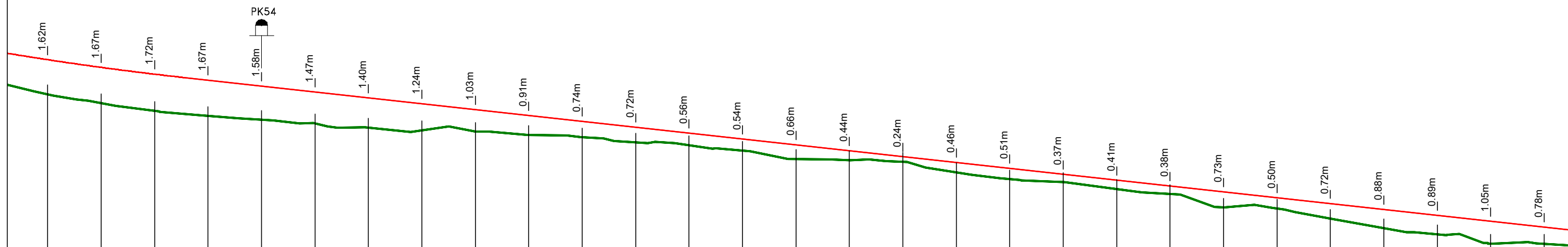

Axe : section courante
 Echelle X : 1/2000
 Echelle Z : 1/200
 Plan Comp :

Numéro de tabulation	PT2211	PT2212	PT2213	PT2214	PT2215	PT2216	PT2217	PT2218	PT2219	PT2220	PT2221	PT2222	PT2223	PT2224	PT2225	PT2226	PT2227	PT2228	PT2229	PT2230	PT2231	PT2232	PT2233	PT2234	PT2235	PT2236	PT2237	PT2238	PT2239							
Terrain	-346.40	-345.99	-345.61	-345.38	-345.21	-345.03	-344.83	-344.72	-344.65	-344.50	-344.39	-344.14	-344.02	-343.76	-343.37	-343.31	-343.24	-342.74	-342.42	-342.29	-341.97	-341.73	-341.10	-341.05	-340.56	-340.13	-339.85	-339.41	-339.40							
Projet Linéaire	-348.02	-347.66	-347.34	-347.06	-346.78	-346.51	-346.23	-345.96	-345.68	-345.41	-345.13	-344.86	-344.58	-344.31	-344.03	-343.76	-343.48	-343.21	-342.93	-342.66	-342.38	-342.11	-341.83	-341.56	-341.28	-341.01	-340.73	-340.46	-340.18							
Distances cumulées	-53900	-53925	-53950	-53975	-54000	-54025	-54050	-54075	-54100	-54125	-54150	-54175	-54200	-54225	-54250	-54275	-54300	-54325	-54350	-54375	-54400	-54425	-54450	-54475	-54500	-54525	-54550	-54575	-54600							
Pentes et rampes	L = 728.68m																																			
Alignts. et courbes																									L = 405.77m R = 1600.00m											
Dévers gauche	-2.5%																																			
Dévers droit	-2.5%																																			
Plan de comparaison																																				

Nb: L'Entrepreneur est tenu de vérifier toutes les cotes avant exécution. Il sera rendu responsable des erreurs ou omissions qu'il n'aura pas signalées en temps utile.



28, Rue de l'île de Zembretta, Les Jardins du Lac, Lac II, 1053 Tunis, Tunisie
 Tel. : (+216) 70.021.000 - Fax : (+216) 70.021.010
 E-Mail: studi@studi.com.tn - Site web: www.studi.com.tn

REPUBLIQUE DE CÔTE D'IVOIRE
 MINISTÈRE DE L'ÉQUIPEMENT ET DE L'ENTRETIEN ROUTIER
 CELLULE DE COORDINATION DU PROJET DE RENAISSANCE
 DES INFRASTRUCTURES EN CÔTE D'IVOIRE (CC-PRICI)

Travaux de construction de la route
 Dianra - Bouandougou (113 km) dans la région du Béré

B	NOV 2023	HKL	ABH	MMB	Selon les remarques du client en date du 12/09/2023				
A	JUILLET 2023	ABK	ABH	MMB	1ère émission				
Rev.	Date	Dessiné par	VISA	Vérfié par	VISA	Approuvé par	VISA	Nature de la Modification	STATUT

PROFIL EN LONG
 DU PK 53+900 AU PK 54+600

PHASE: APD
 LOT2: Missoudougou-Bouandougou

N° AFFAIRE PAYS A.CONTRAT	A23741CI	Echelle(s):	1/2000-1/200	FORMAT:	A3
PHASE ET LOT DEPA. PRODU. SP. ET S. SP.	200 ITAC RTEO	PLAN N°	PL 120 205	REVISION	B

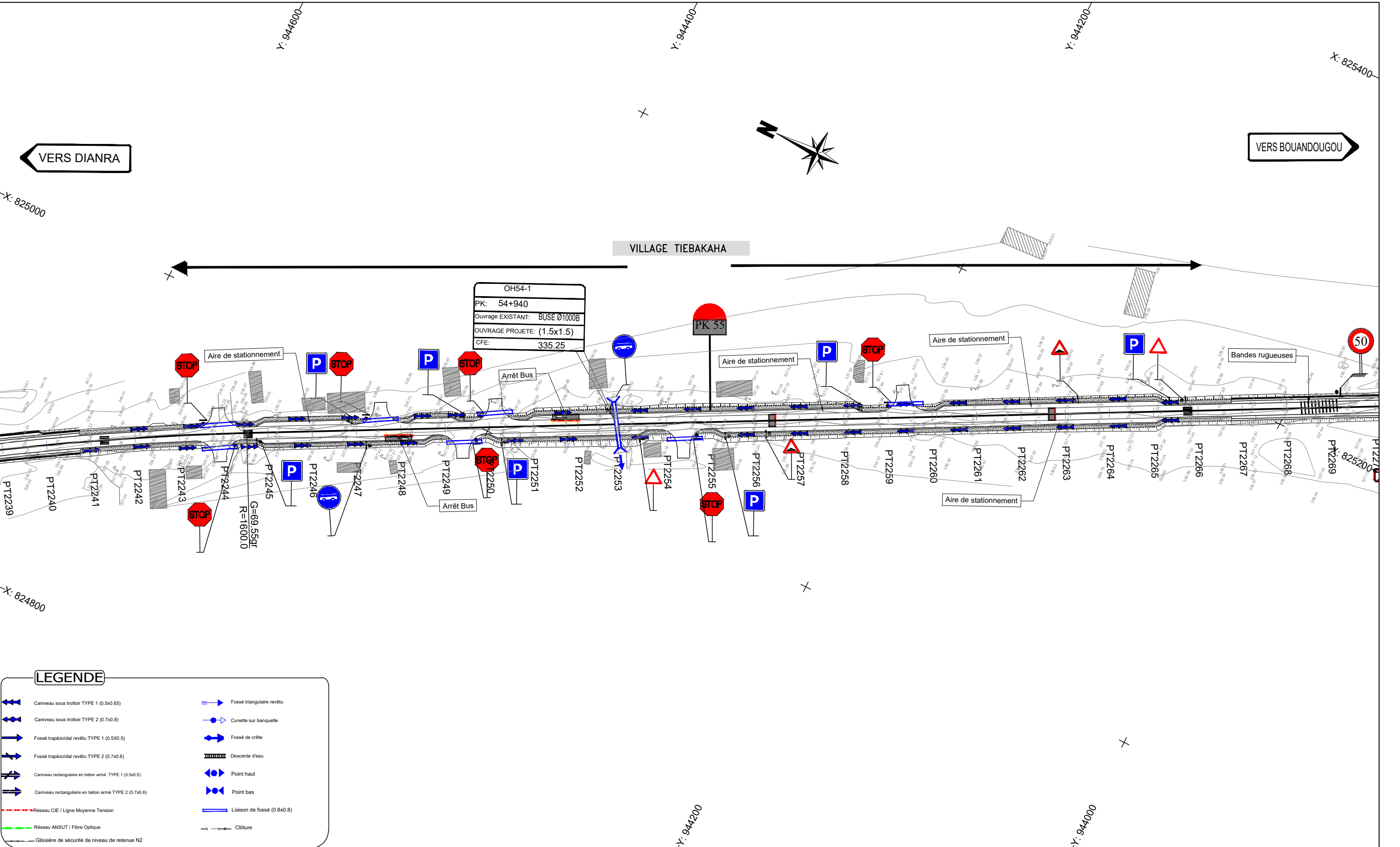

LEGENDE

	Caniveau sous trottoir TYPE 1 (0.5x0.65)		Fossé triangulaire revêtu
	Caniveau sous trottoir TYPE 2 (0.7x0.8)		Cunette sur banquette
	Fossé trapézoïdal revêtu TYPE 1 (0.5x0.5)		Fossé de crête
	Fossé trapézoïdal revêtu TYPE 2 (0.7x0.6)		Descente d'eau
	Caniveau rectangulaire en béton armé TYPE 1 (0.5x0.5)		Point haut
	Caniveau rectangulaire en béton armé TYPE 2 (0.7x0.6)		Point bas
	Réseau CIE / Ligne Moyenne Tension		Liaison de fossé (0.8x0.8)
	Réseau ANSUT / Fibre Optique		Clôture
	Glissière de sécurité de niveau de retenue N2		

Nb: L'Entrepreneur est tenu de vérifier toutes les cotes avant exécution. Il sera rendu responsable des erreurs ou omissions qu'il n'aura pas signalées en temps utile.

STUDI
INTERNATIONAL

28, Rue de l'île de Zembretta, Les Jardins du Lac, Lac II, 1053 Tunis, Tunisie
Tel. : (+216) 70.021.000 - Fax : (+216) 70.021.010
E-Mail: studi@studi.com.tn - Site web: www.studi.com.tn

REPUBLIQUE DE CÔTE D'IVOIRE
MINISTÈRE DE L'ÉQUIPEMENT ET DE L'ENTRETIEN ROUTIER
CELLULE DE COORDINATION DU PROJET DE RENAISSANCE
DES INFRASTRUCTURES EN CÔTE D'IVOIRE (CC-PRICI)

Travaux de construction de la route
Dianra - Bouandougou (113 km) dans la région du Béré

Rev.	Date	Dessiné par	VISA	Vérifié par	VISA	Approuvé par	VISA
B	NOV 2023	HKL		ABH		MMB	
A	JUILLET 2023	ABK		ABH		MMB	

TRACE EN PLAN
DU PK 55+300 AU PK 56+000

PHASE: APD
LOT2: Missoudougou - Bouandougou

N° AFFAIRE PAYS A.CONTRAT	A23741CI	Echelle(s):	1/2000	FORMAT:	A3
PHASE ET LOT DEPA. PRODU. SP. ET S. SP.	200 ITAC RTEO	PLAN N°	PL 120 106	Feuille N° :	
Selon les remarques du client en date du 12/09/2023			1ère émission		
Nature de la Modification			STATUT		
REVISION			B		

Axe : section courante
Echelle X : 1/2000
Echelle Z : 1/200
Plan Comp :

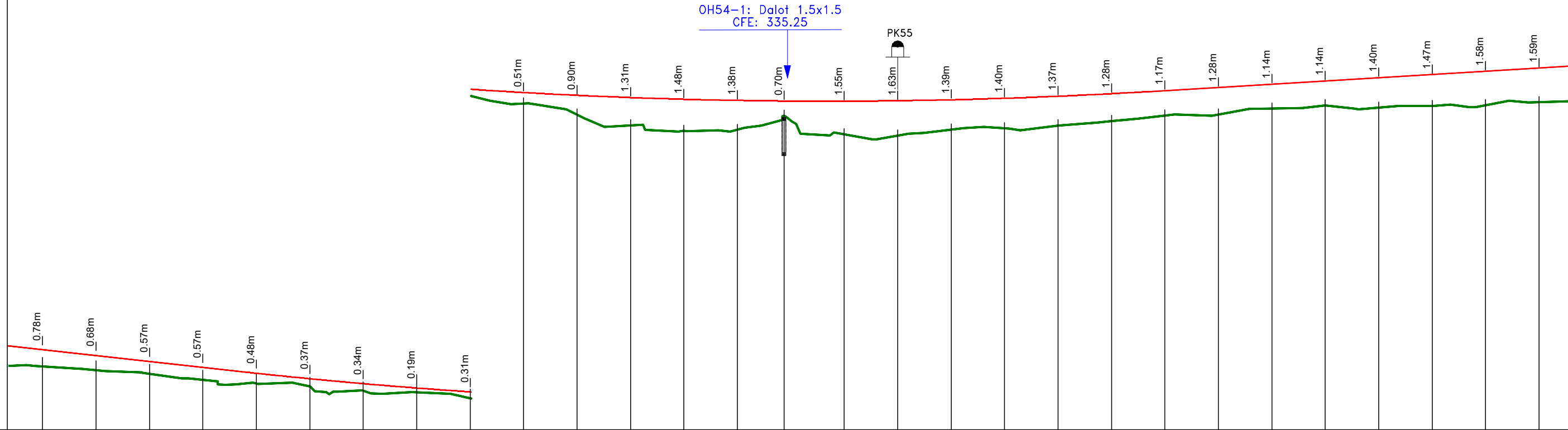

Numéro de tabulation	PT2239	PT2240	PT2241	PT2242	PT2243	PT2244	PT2245	PT2246	PT2247	PT2248	PT2249	PT2250	PT2251	PT2252	PT2253	PT2254	PT2255	PT2256	PT2257	PT2258	PT2259	PT2260	PT2261	PT2262	PT2263	PT2264	PT2265	PT2266	PT2267
Terrain	-339.40	-339.23	-339.07	-338.78	-338.60	-338.46	-338.26	-338.20	-337.90	-337.55	-337.03	-336.52	-336.26	-336.31	-336.96	-336.10	-336.05	-336.33	-336.39	-336.52	-336.72	-336.98	-337.02	-337.31	-337.46	-337.35	-337.42	-337.47	-337.60
Projet Linéaire	-340.18	-339.91	-339.63	-339.36	-339.08	-338.83	-338.60	-338.39	-338.21	-338.06	-337.93	-337.82	-337.74	-337.69	-337.66	-337.65	-337.67	-337.72	-337.79	-337.88	-338.00	-338.15	-338.30	-338.45	-338.60	-338.75	-338.90	-339.05	-339.20
Distances cumulées	-54600	-54625	-54650	-54675	-54700	-54725	-54750	-54775	-54800	-54825	-54850	-54875	-54900	-54925	-54947	-54975	-55000	-55025	-55050	-55075	-55100	-55125	-55150	-55175	-55200	-55225	-55250	-55275	-55300
Pentes et rampes	P = 1.1%										L = 425.01m R = 25000.00m										L = 630.50m								
Aligns. et courbes																					L = 788.04m								
Dévers gauche	-2.5%	-2.5%	-2.5%	-2.5%	-2.5%	-2.5%	-2.5%	-2.5%	-2.5%	-2.5%	-2.5%	-2.5%	-2.5%	-2.5%	-2.5%	-2.5%	-2.5%	-2.5%	-2.5%	-2.5%	-2.5%	-2.5%	-2.5%	-2.5%	-2.5%	-2.5%	-2.5%	-2.5%	-2.5%
Dévers droit	-2.5%	-2.5%	-2.5%	-2.5%	-2.5%	-2.5%	-2.5%	-2.5%	-2.5%	-2.5%	-2.5%	-2.5%	-2.5%	-2.5%	-2.5%	-2.5%	-2.5%	-2.5%	-2.5%	-2.5%	-2.5%	-2.5%	-2.5%	-2.5%	-2.5%	-2.5%	-2.5%	-2.5%	-2.5%
Plan de comparaison	336.40																322.20												

Nb: L'Entrepreneur est tenu de vérifier toutes les cotes avant exécution. Il sera rendu responsable des erreurs ou omissions qu'il n'aura pas signalées en temps utile.

28, Rue de l'île de Zembretta, Les Jardins du Lac, Lac II, 1053 Tunis, Tunisie
Tel. : (+216) 70.021.000 - Fax : (+216) 70.021.010
E-Mail: studi@studi.com.tn - Site web: www.studi.com.tn

REPUBLIQUE DE CÔTE D'IVOIRE
MINISTÈRE DE L'ÉQUIPEMENT ET DE L'ENTRETIEN ROUTIER
CELLULE DE COORDINATION DU PROJET DE RENAISSANCE
DES INFRASTRUCTURES EN CÔTE D'IVOIRE (CC-PRICI)

Travaux de construction de la route
Dianra - Bouandougou (113 km) dans la région du Béré

B	NOV 2023	HKL		ABH	MMB		
A	JUILLET 2023	ABK		ABH	MMB		
Rev.	Date	Dessiné par	VISA	Vérfié par	VISA	Approuvé par	VISA

PROFIL EN LONG
DU PK 54+600 AU PK 55+300
PHASE: APD
LOT2: Missoudougou-Bouandougou

Selon les remarques du client en date du 12/09/2023				STATUT
1ère émission				
Nature de la Modification				

N° AFFAIRE PAYS A.CONTRAT	A23741CI	Echelle(s):	1/2000-1/200	FORMAT:	A3
PHASE ET LOT DEPA. PRODU. SP. ET S. SP.	200 ITAC RTEO	PLAN N°	PL 120 206	REVISION	B

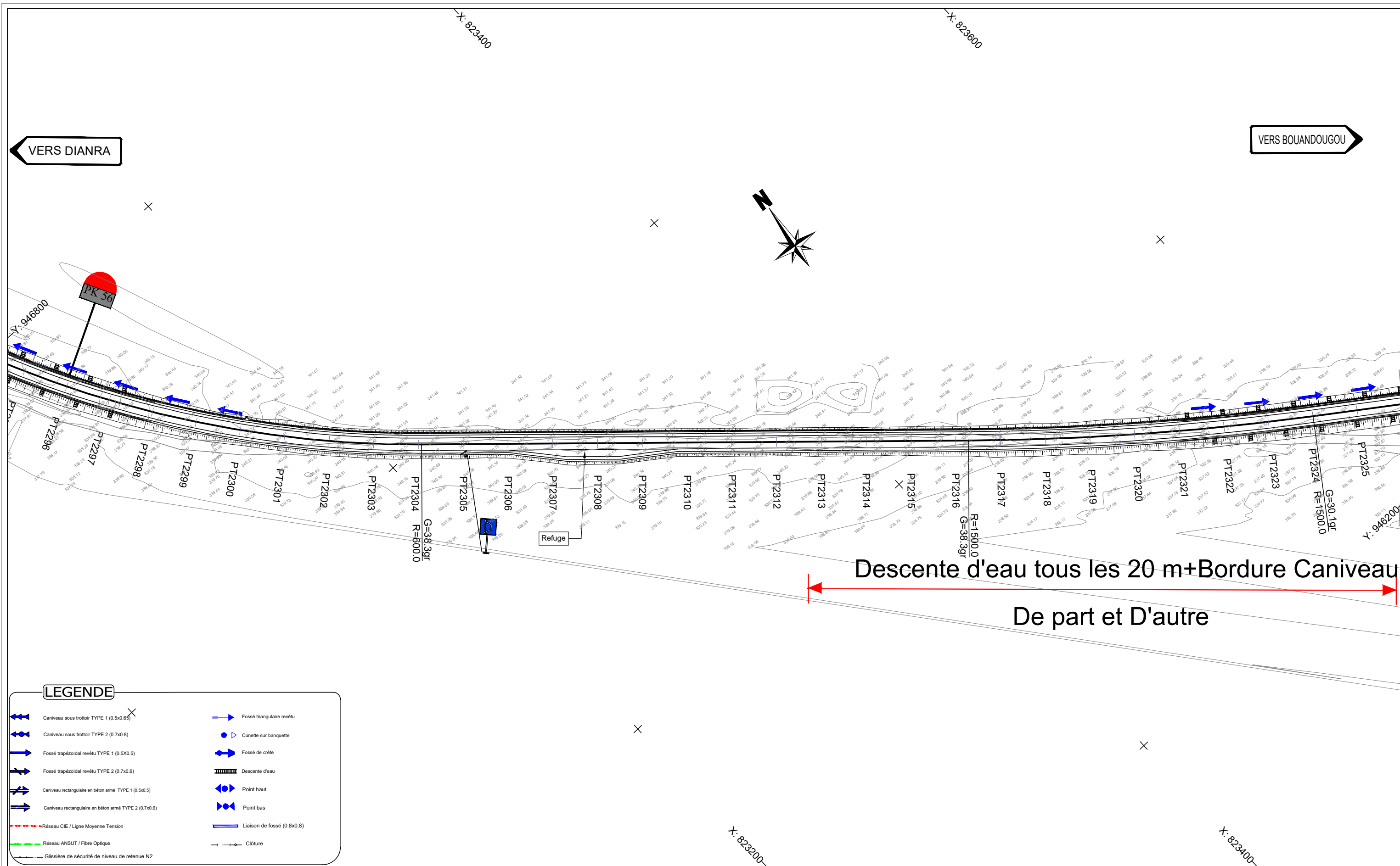

LEGENDE

Nb: L'Entrepreneur est tenu de vérifier toutes les cotes avant exécution. Il sera rendu responsable des erreurs ou omissions qu'il n'aura pas signalées en temps utile.

28, Rue de l'île de Zembretta, Les Jardins du Lac, Lac II, 1053 Tunis, Tunisie
 Tel. : (+216) 70.021.000 - Fax : (+216) 70.021.010
 E-Mail: studi@studi.com.tn - Site web: www.studi.com.tn

REPUBLIQUE DE CÔTE D'IVOIRE
 MINISTÈRE DE L'ÉQUIPEMENT ET DE L'ENTRETIEN ROUTIER
 CELLULE DE COORDINATION DU PROJET DE RENAISSANCE
 DES INFRASTRUCTURES EN CÔTE D'IVOIRE (CC-PRICI)

Travaux de construction de la route
 Dianra - Bouandougou (113 km) dans la région du Béré

Rev.	Date	Dessiné par	VISA	Vérifié par	VISA	Approuvé par	VISA
B	NOV 2023	HKL		ABH		MMB	
A	JUILLET 2023	ABK		ABH		MMB	
TRACE EN PLAN				PHASE: APD			
DU PK 56+000 AU PK 56+700				LOT2: Missoudougou- Bouandougou			

Selon les remarques du client en date du 12/09/2023							STATUT
1ère émission							
Nature de la Modification							
N° AFFAIRE PAYS A.CONTRAT			A23741CI		Echelle(s): 1/2000		FORMAT: A3
PHASE ET LOT DEPA. PRODU. SP. ET S. SP.			200 ITAC RTEO		PLAN N° PL 120 108		REVISION B

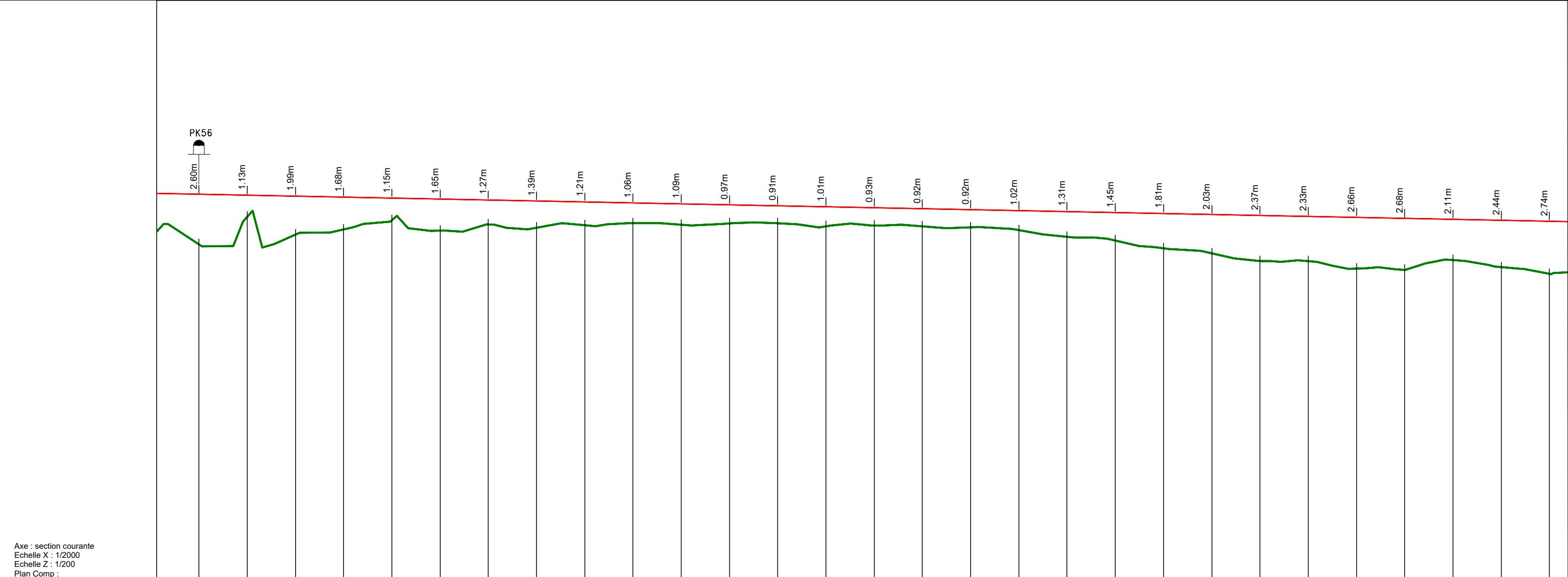

Axe : section courante
 Echelle X : 1/2000
 Echelle Z : 1/200
 Plan Comp :

Numéro de tabulation	PT2296	PT2297	PT2298	PT2299	PT2300	PT2301	PT2302	PT2303	PT2304	PT2305	PT2306	PT2307	PT2308	PT2309	PT2310	PT2311	PT2312	PT2313	PT2314	PT2315	PT2316	PT2317	PT2318	PT2319	PT2320	PT2321	PT2322	PT2323	PT2324			
Terrain	339.58	341.00	340.08	340.35	340.83	340.28	340.61	340.44	340.57	340.67	340.59	340.66	340.67	340.52	340.56	340.51	340.46	340.31	339.97	339.78	339.37	339.10	338.71	338.71	338.32	338.25	338.77	338.39	338.04			
Projet Linéaire	342.18	342.13	342.08	342.03	341.98	341.93	341.88	341.83	341.78	341.73	341.68	341.63	341.58	341.53	341.48	341.43	341.38	341.33	341.28	341.23	341.18	341.13	341.08	341.03	340.98	340.93	340.88	340.83	340.78			
Distances cumulées	56000	56025	56050	56075	56100	56125	56150	56175	56200	56225	56250	56275	56300	56325	56350	56375	56400	56425	56450	56475	56500	56525	56550	56575	56600	56625	56650	56675	56700			
Pentes et rampes																																
Aligns. et courbes	L = 400.97m R = 600.00m										L = 305.32m										L = 193.13m R = 1500.00m											
Dévers gauche	-2.5%	-2.5%	-2.5%	-2.5%	-2.5%	-2.5%	-2.5%	-2.5%	-2.5%	-2.5%	-2.5%	-2.5%	-2.5%	-2.5%	-2.5%	-2.5%	-2.5%	-2.5%	-2.5%	-2.5%	-2.5%	-2.5%	-2.5%	-2.5%	-2.5%	-2.5%	-2.5%	-2.5%	-2.5%			
Dévers droit	-2.5%	-2.5%	-2.5%	-2.5%	-2.5%	-2.5%	-2.5%	-2.5%	-2.5%	-2.5%	-2.5%	-2.5%	-2.5%	-2.5%	-2.5%	-2.5%	-2.5%	-2.5%	-2.5%	-2.5%	-2.5%	-2.5%	-2.5%	-2.5%	-2.5%	-2.5%	-2.5%	-2.5%	-2.5%			
Plan de comparaison																																

Nb: L'Entrepreneur est tenu de vérifier toutes les cotes avant exécution. Il sera rendu responsable des erreurs ou omissions qu'il n'aura pas signalées en temps utile.

28, Rue de l'île de Zembretta, Les Jardins du Lac, Lac II, 1053 Tunis, Tunisie
 Tel. : (+216) 70.021.000 - Fax : (+216) 70.021.010
 E-Mail: studi@studi.com.tn - Site web: www.studi.com.tn

REPUBLIQUE DE CÔTE D'IVOIRE
 MINISTÈRE DE L'ÉQUIPEMENT ET DE L'ENTRETIEN ROUTIER
 CELLULE DE COORDINATION DU PROJET DE RENAISSANCE
 DES INFRASTRUCTURES EN CÔTE D'IVOIRE (CC-PRICI)

Travaux de construction de la route
 Dianra - Bouandougou (113 km) dans la région du Béré

B	NOV 2023	HKL		ABH	MMB		
A	JUILLET 2023	ABK		ABH	MMB		
Rev.	Date	Dessiné par	VISA	Vérifié par	VISA	Approuvé par	VISA

PROFIL EN LONG
 DU PK 56+000 AU PK 56+700
 PHASE: APD
 LOT2: Missoudougou-Bouandougou

Selon les remarques du client en date du 12/09/2023		STATUT
1ère émission		
Nature de la Modification		

N° AFFAIRE PAYS A.CONTRAT	A23741CI	Echelle(s):	1/2000-1/200	FORMAT:	A3
PHASE ET LOT DEPA. PRODU. SP. ET S. SP.	200 ITAC RTEO	PLAN N°	PL 120 208	REVISION	B

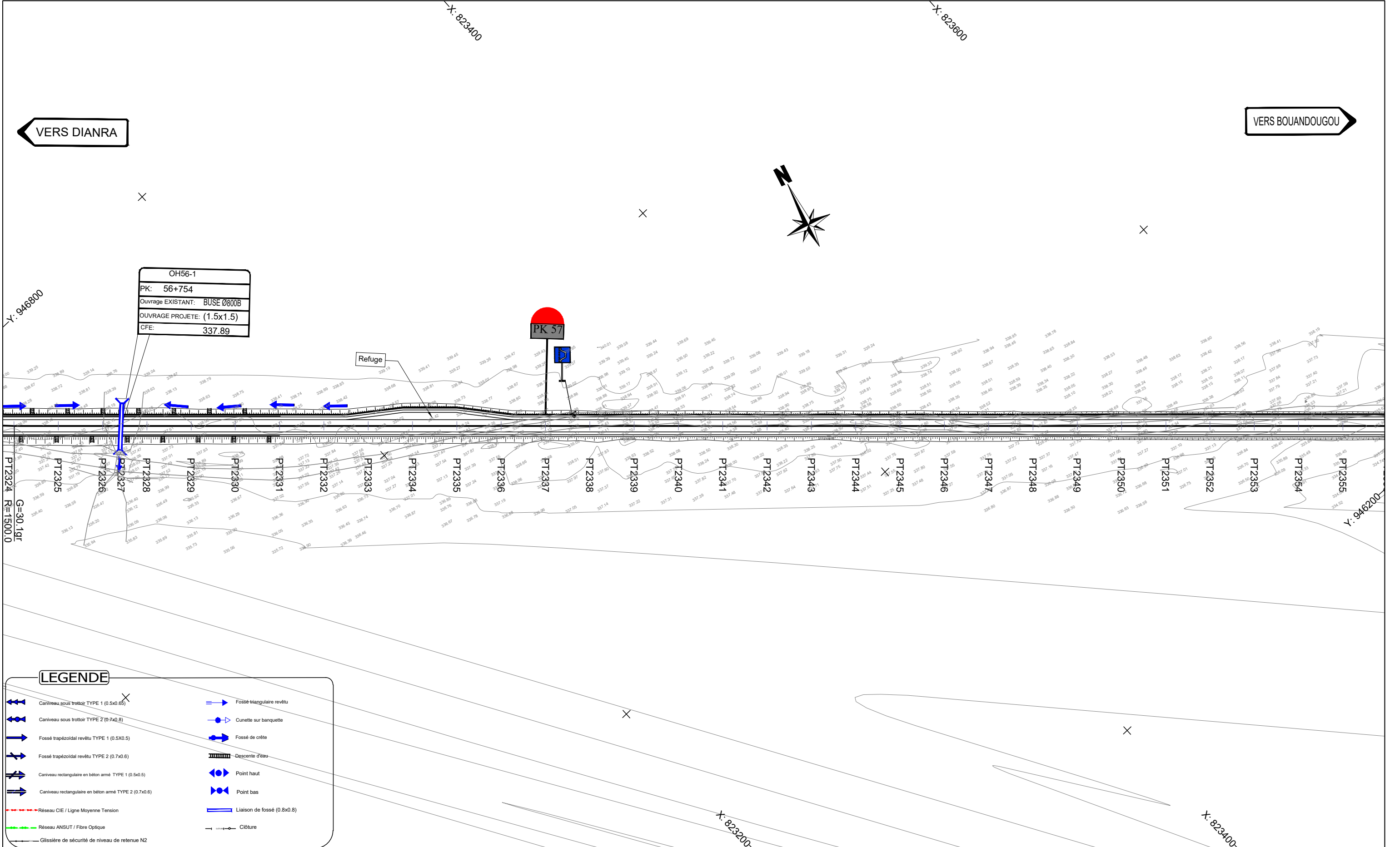

LEGENDE

	Caniveau sous trottoir TYPE 1 (0.5x0.65)		Fossé triangulaire revêtu
	Caniveau sous trottoir TYPE 2 (0.7x0.8)		Cunette sur banquette
	Fossé trapézoïdal revêtu TYPE 1 (0.5x0.5)		Fossé de crête
	Fossé trapézoïdal revêtu TYPE 2 (0.7x0.6)		Descente d'eau
	Caniveau rectangulaire en béton armé TYPE 1 (0.5x0.5)		Point haut
	Caniveau rectangulaire en béton armé TYPE 2 (0.7x0.6)		Point bas
	Réseau CIE / Ligne Moyenne Tension		Liaison de fossé (0.8x0.8)
	Réseau ANSUT / Fibre Optique		Clôture
	Glissière de sécurité de niveau de retenue N2		

Nb: L'Entrepreneur est tenu de vérifier toutes les cotes avant exécution. Il sera rendu responsable des erreurs ou omissions qu'il n'aura pas signalées en temps utile.

STUDI INTERNATIONAL

28, Rue de l'île de Zembretta, Les Jardins du Lac, Lac II, 1053 Tunis, Tunisie
 Tel. : (+216) 70.021.000 - Fax : (+216) 70.021.010
 E-Mail: studi@studi.com.tn - Site web: www.studi.com.tn

REPUBLIQUE DE CÔTE D'IVOIRE
 MINISTÈRE DE L'EQUIPEMENT ET DE L'ENTRETIEN ROUTIER
 CELLULE DE COORDINATION DU PROJET DE RENAISSANCE
 DES INFRASTRUCTURES EN CÔTE D'IVOIRE (CC-PRICI)

Rev.	Date	Dessiné par	VISA	Vérifié par	VISA	Approuvé par	VISA	Nature de la Modification	STATUT
B	NOV 2023	HKL		ABH		MMB		Selon les remarques du client en date du 12/09/2023	
A	JUILLET 2023	ABK		ABH		MMB		1ère émission	

Travaux de construction de la route
 Dianra - Bouandougou (113 km) dans la région du Béré

TRACE EN PLAN
 DU PK 56+700 AU PK 57+400

PHASE: APD
 LOT2: Missoudougou- Bouandougou

N° AFFAIRE PAYS A.CONTRAT	A23741CI	Echelle(s):	1/2000	FORMAT:	A3
PHASE ET LOT DEPA. PRODU. SP. ET S. SP.	200 ITAC RTEO	PLAN N°	PL 120 109	Feuille N° :	
		REVISION	B		

OH56-1: Dalot 1.5x1.5
CFE: 337.89

PK57

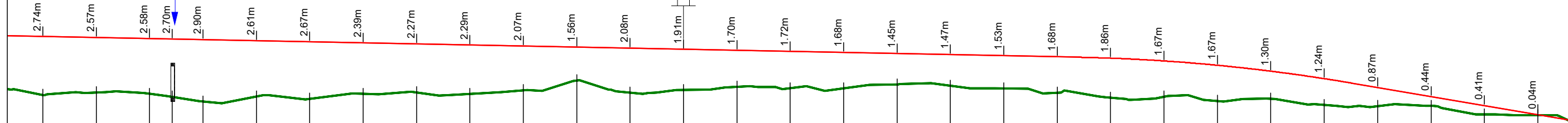

Axe : section courante
Echelle X : 1/2000
Echelle Z : 1/200
Plan Comp :

Numéro de tabulation	PT2324	PT2325	PT2326	PT2327	PT2328	PT2329	PT2330	PT2331	PT2332	PT2333	PT2334	PT2335	PT2336	PT2337	PT2338	PT2339	PT2340	PT2341	PT2342	PT2343	PT2344	PT2345	PT2346	PT2347	PT2348	PT2349	PT2350	PT2351	PT2352	PT2353			
Terrain	338.04	338.16	338.10	337.96	337.73	337.97	337.86	338.09	338.16	338.10	338.27	338.72	338.15	338.27	338.43	338.36	338.35	338.53	338.47	338.35	338.15	337.91	337.97	337.76	337.86	337.57	337.52	337.53	337.13	337.08			
Projet Linéaire	340.78	340.73	340.68	340.66	340.63	340.58	340.53	340.48	340.43	340.38	340.33	340.28	340.23	340.18	340.13	340.08	340.03	339.98	339.93	339.88	339.83	339.77	339.64	339.43	339.16	338.81	338.39	337.97	337.54	337.12			
Distances cumulées	56700	56725	56750	56760	56775	56800	56825	56850	56875	56900	56925	56950	56975	57000	57025	57050	57075	57100	57125	57150	57175	57200	57225	57250	57275	57300	57325	57350	57375	57400			
Pentes et rampes																								P = 0.2%		L = 1028.69m		L = 127.51m R = -8500.00m		L = 254.06m			
Aligns. et courbes																																	
Dévers gauche	-2.5%	-2.5%	-2.5%	-2.5%	-2.5%	-2.5%	-2.5%	-2.5%	-2.5%	-2.5%	-2.5%	-2.5%	-2.5%	-2.5%	-2.5%	-2.5%	-2.5%	-2.5%	-2.5%	-2.5%	-2.5%	-2.5%	-2.5%	-2.5%	-2.5%	-2.5%	-2.5%	-2.5%	-2.5%	-2.5%			
Dévers droit	-2.5%	-2.5%	-2.5%	-2.5%	-2.5%	-2.5%	-2.5%	-2.5%	-2.5%	-2.5%	-2.5%	-2.5%	-2.5%	-2.5%	-2.5%	-2.5%	-2.5%	-2.5%	-2.5%	-2.5%	-2.5%	-2.5%	-2.5%	-2.5%	-2.5%	-2.5%	-2.5%	-2.5%	-2.5%	-2.5%			
Plan de comparaison																																	

Nb: L'Entrepreneur est tenu de vérifier toutes les cotes avant exécution. Il sera rendu responsable des erreurs ou omissions qu'il n'aura pas signalées en temps utile.



28, Rue de l'île de Zembretta, Les Jardins du Lac, Lac II, 1053 Tunis, Tunisie
Tel. : (+216) 70.021.000 - Fax : (+216) 70.021.010
E-Mail: studi@studi.com.tn - Site web: www.studi.com.tn

REPUBLIQUE DE CÔTE D'IVOIRE
MINISTÈRE DE L'ÉQUIPEMENT ET DE L'ENTRETIEN ROUTIER
CELLULE DE COORDINATION DU PROJET DE RENAISSANCE
DES INFRASTRUCTURES EN CÔTE D'IVOIRE (CC-PRICI)

Travaux de construction de la route
Dianra - Bouandougou (113 km) dans la région du Béré

B	NOV 2023	HKL		ABH		MMB	
A	JUILLET 2023	ABK		ABH		MMB	
Rev.	Date	Dessiné par	VISA	Vérfié par	VISA	Approuvé par	VISA

PROFIL EN LONG
DU PK 56+700 AU PK 57+400
PHASE: APD
LOT2: Missoudougou-Bouandougou

Selon les remarques du client en date du 12/09/2023		STATUT	
1ère émission			
Nature de la Modification			

N° AFFAIRE PAYS A.CONTRAT	A23741CI	Echelle(s):	1/2000-1/200	FORMAT:	A3
PHASE ET LOT DEPA. PRODU. SP. ET S. SP.	200 ITAC RTEO	PLAN N°	PL 120 209	REVISION	B

VERS DIANRA

VERS BOUANDOGO



OH57-1
 PK: 57+629
 Ouvrage EXISTANT: BUSE Ø800B
 OUVRAGE PROJETE: (1.5x1.5)
 CFE: 330.97

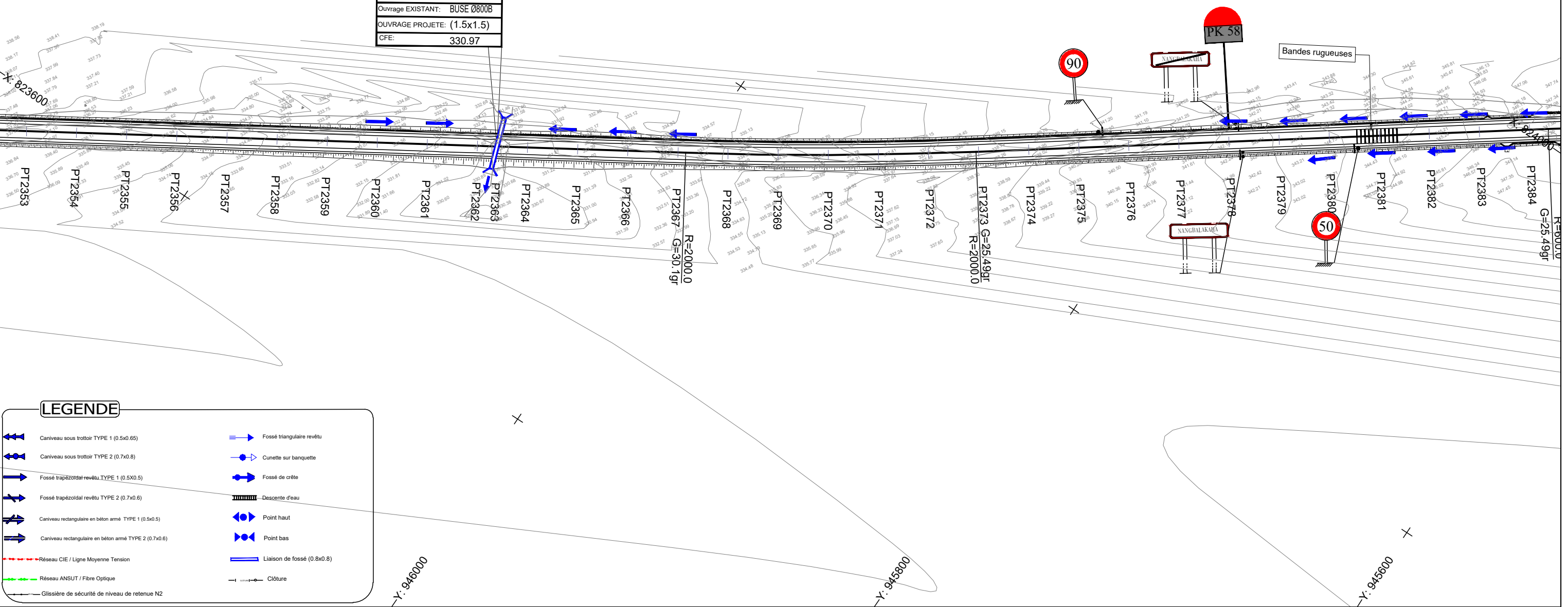

LEGENDE

	Caniveau sous trottoir TYPE 1 (0.5x0.65)		Fossé triangulaire revêtu
	Caniveau sous trottoir TYPE 2 (0.7x0.8)		Cunette sur banquette
	Fossé trapézoïdal revêtu TYPE 1 (0.5x0.5)		Fossé de crête
	Fossé trapézoïdal revêtu TYPE 2 (0.7x0.6)		Descente d'eau
	Caniveau rectangulaire en béton armé TYPE 1 (0.5x0.5)		Point haut
	Caniveau rectangulaire en béton armé TYPE 2 (0.7x0.6)		Point bas
	Réseau CIE / Ligne Moyenne Tension		Liaison de fossé (0.8x0.8)
	Réseau ANSUT / Fibre Optique		Clôture
	Glissière de sécurité de niveau de retenue N2		

Nb: L'Entrepreneur est tenu de vérifier toutes les cotes avant exécution. Il sera rendu responsable des erreurs ou omissions qu'il n'aura pas signalées en temps utile.

28, Rue de l'île de Zembretta, Les Jardins du Lac, Lac II, 1053 Tunis, Tunisie
 Tel. : (+216) 70.021.000 - Fax : (+216) 70.021.010
 E-Mail: studi@studi.com.tn - Site web: www.studi.com.tn

REPUBLIQUE DE CÔTE D'IVOIRE
 MINISTÈRE DE L'EQUIPEMENT ET DE L'ENTRETIEN ROUTIER
 CELLULE DE COORDINATION DU PROJET DE RENAISSANCE
 DES INFRASTRUCTURES EN CÔTE D'IVOIRE (CC-PRICI)

Travaux de construction de la route
 Dianra - Bouandougou (113 km) dans la région du Béré

Rev.	Date	Dessiné par	VISA	Vérifié par	VISA	Approuvé par	VISA
B	NOV 2023	HKL		ABH		MMB	
A	JUILLET 2023	ABK		ABH		MMB	

TRACE EN PLAN
 DU PK 57+400 AU PK 58+100
 PHASE: APD
 LOT2: Missoudougou- Bouandougou

Selon les remarques du client en date du 12/09/2023							STATUT
1ère émission							
Nature de la Modification							
N° AFFAIRE PAYS A.CONTRAT	A23741CI		Echelle(s):	1/2000	FORMAT:	A3	
PHASE ET LOT DEPA. PRODU. SP. ET S. SP.	200 ITAC RTEO		PLAN N°	PL 120 110	REVISION	B	

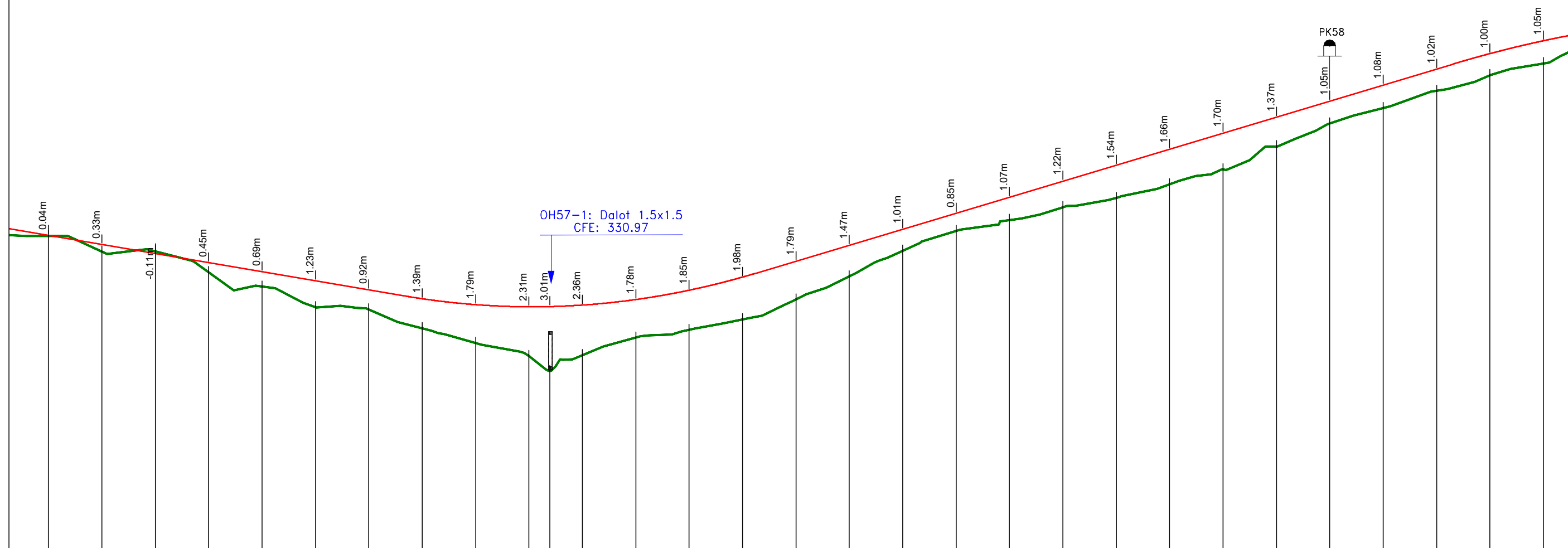

Axe : section courante
 Echelle X : 1/2000
 Echelle Z : 1/200
 Plan Comp :

Numéro de tabulation	PT2353	PT2354	PT2355	PT2356	PT2357	PT2358	PT2359	PT2360	PT2361	PT2362	PT2363	PT2364	PT2365	PT2366	PT2367	PT2368	PT2369	PT2370	PT2371	PT2372	PT2373	PT2374	PT2375	PT2376	PT2377	PT2378	PT2379	PT2380	PT2381	PT2382
Terrain	-337.08	-336.36	-336.37	-335.39	-334.73	-333.76	-333.65	-332.76	-332.08	-331.47	-330.77	-331.50	-332.33	-332.70	-333.19	-334.12	-335.19	-336.40	-337.31	-337.84	-338.44	-338.87	-339.50	-340.21	-341.29	-342.36	-343.08	-343.89	-344.63	-345.18
Projet Linéaire	337.12	336.69	336.27	335.84	335.42	334.99	334.57	334.15	333.87	333.78	333.79	333.85	334.11	334.55	335.17	335.91	336.66	337.41	338.16	338.91	339.66	340.41	341.16	341.91	342.66	343.41	344.16	344.91	345.63	346.23
Distances cumulées	57400	57425	57450	57475	57500	57525	57550	57575	57600	57625	57635	57650	57675	57700	57725	57750	57775	57800	57825	57850	57875	57900	57925	57950	57975	58000	58025	58050	58075	58100
Pentes et rampes																														
Aligns. et courbes																														
Dévers gauche	-2.5%	-2.5%	-2.5%	-2.5%	-2.5%	-2.5%	-2.5%	-2.5%	-2.5%	-2.5%	-2.5%	-2.5%	-2.5%	-2.5%	-2.5%	-2.5%	-2.5%	-2.5%	-2.5%	-2.5%	-2.5%	-2.5%	-2.5%	-2.5%	-2.5%	-2.5%	-2.5%	-2.5%	-2.5%	
Dévers droit	-2.5%	-2.5%	-2.5%	-2.5%	-2.5%	-2.5%	-2.5%	-2.5%	-2.5%	-2.5%	-2.5%	-2.5%	-2.5%	-2.5%	-2.5%	-2.5%	-2.5%	-2.5%	-2.5%	-2.5%	-2.5%	-2.5%	-2.5%	-2.5%	-2.5%	-2.5%	-2.5%	-2.5%	-2.5%	
Plan de comparaison																														

Nb: L'Entrepreneur est tenu de vérifier toutes les cotes avant exécution. Il sera rendu responsable des erreurs ou omissions qu'il n'aura pas signalées en temps utile.

28, Rue de l'île de Zembretta, Les Jardins du Lac, Lac II, 1053 Tunis, Tunisie
 Tel. : (+216) 70.021.000 - Fax : (+216) 70.021.010
 E-Mail: studi@studi.com.tn - Site web: www.studi.com.tn

REPUBLIQUE DE CÔTE D'IVOIRE
 MINISTÈRE DE L'ÉQUIPEMENT ET DE L'ENTRETIEN ROUTIER
 CELLULE DE COORDINATION DU PROJET DE RENAISSANCE
 DES INFRASTRUCTURES EN CÔTE D'IVOIRE (CC-PRICI)

Travaux de construction de la route
 Dianra - Bouandougou (113 km) dans la région du Béré

B	NOV 2023	HKL		ABH	MMB		
A	JUILLET 2023	ABK		ABH	MMB		
Rev.	Date	Dessiné par	VISA	Vérifié par	VISA	Approuvé par	VISA

PROFIL EN LONG
 DU PK 57+400 AU PK 58+100
 PHASE: APD
 LOT2: Missoudougou-Bouandougou

Selon les remarques du client en date du 12/09/2023		STATUT	
1ère émission			
Nature de la Modification			
N° AFFAIRE PAYS A.CONTRAT	A23741CI	Echelle(s):	1/2000-1/200
PHASE ET LOT DEPA. PRODU. SP. ET S. SP.	200 ITAC RTEO	PLAN N°	PL 120 210
		FORMAT:	A3
		Feuille N° :	
		REVISION	B

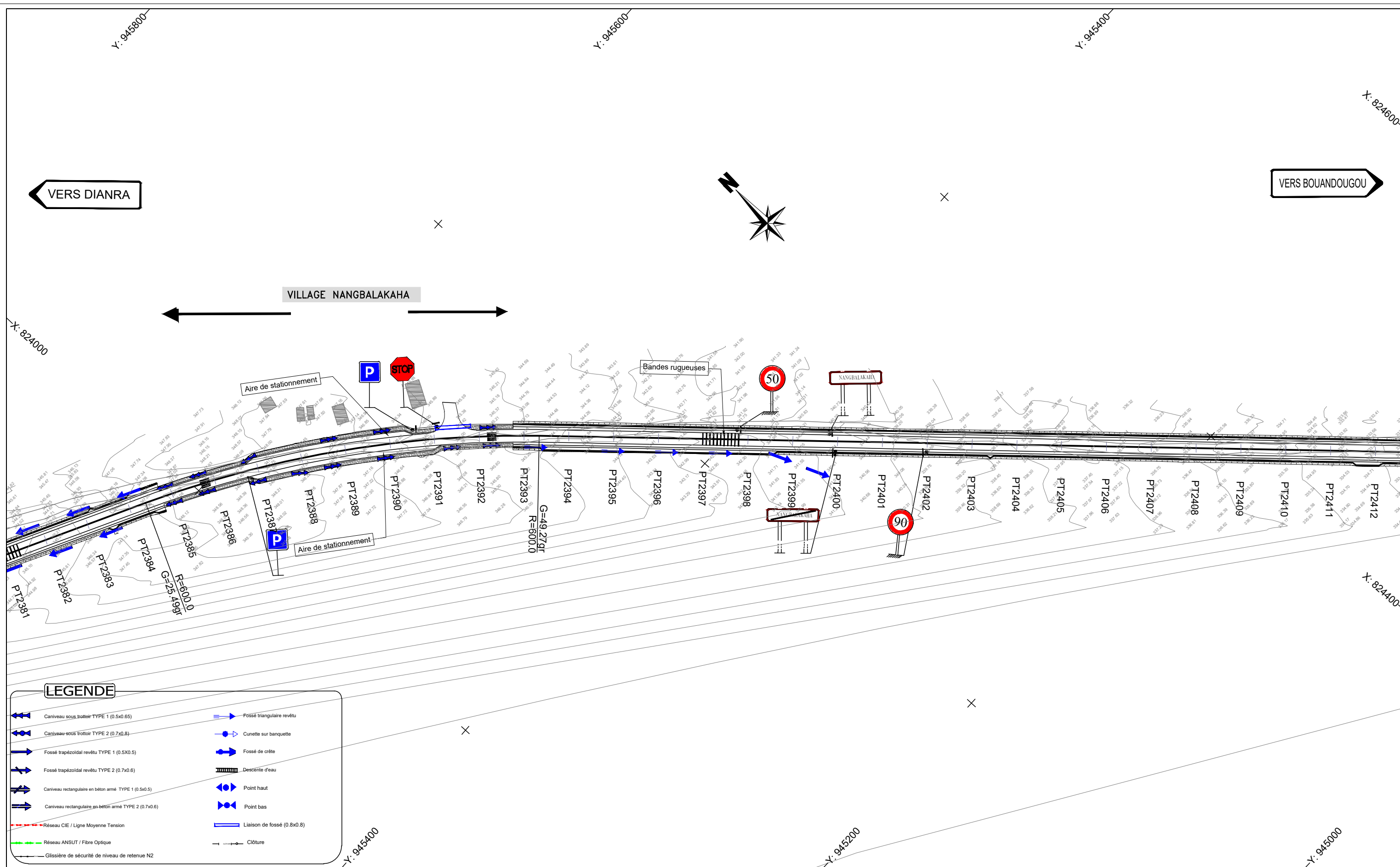

LEGENDE	
	Caniveau sous trottoir TYPE 1 (0.5x0.65)
	Caniveau sous trottoir TYPE 2 (0.7x0.8)
	Fossé trapézoïdal revêtu TYPE 1 (0.5X0.5)
	Fossé trapézoïdal revêtu TYPE 2 (0.7x0.6)
	Caniveau rectangulaire en béton armé TYPE 1 (0.5x0.5)
	Caniveau rectangulaire en béton armé TYPE 2 (0.7x0.6)
	Réseau CIE / Ligne Moyenne Tension
	Réseau ANSUT / Fibre Optique
	Glissière de sécurité de niveau de retenue N2
	Fossé triangulaire revêtu
	Cunette sur banquette
	Fossé de crête
	Descente d'eau
	Point haut
	Point bas
	Liaison de fossé (0.8x0.8)
	Clôture

Nb: L'Entrepreneur est tenu de vérifier toutes les cotes avant exécution. Il sera rendu responsable des erreurs ou omissions qu'il n'aura pas signalées en temps utile.

STUDI
INTERNATIONAL

28, Rue de l'île de Zembretta, Les Jardins du Lac, Lac II, 1053 Tunis, Tunisie
Tel. : (+216) 70.021.000 - Fax : (+216) 70.021.010
E-Mail: studi@studi.com.tn - Site web: www.studi.com.tn

REPUBLIQUE DE CÔTE D'IVOIRE
MINISTÈRE DE L'ÉQUIPEMENT ET DE L'ENTRETIEN ROUTIER
CELLULE DE COORDINATION DU PROJET DE RENAISSANCE
DES INFRASTRUCTURES EN CÔTE D'IVOIRE (CC-PRICI)

Travaux de construction de la route
Dianra - Bouandougou (113 km) dans la région du Béré

Rev.	Date	Dessiné par	VISA	Vérifié par	VISA	Approuvé par	VISA
B	NOV 2023	HKL		ABH		MMB	
A	JUILLET 2023	ABK		ABH		MMB	
TRACE EN PLAN DU PK 58+100 AU PK 58+800							
PHASE: APD LOT2: Missoudougou - Bouandougou							

Selon les remarques du client en date du 12/09/2023		STATUT	
1ère émission			
Nature de la Modification			
N° AFFAIRE PAYS A.CONTRAT	A23741CI	Echelle(s):	1/2000
PHASE ET LOT DEPA. PRODU. SP. ET S. SP.	200 ITAC RTEO	PLAN N°	PL 120 111
		FORMAT:	A3
		Feuille N°:	
		REVISION	B

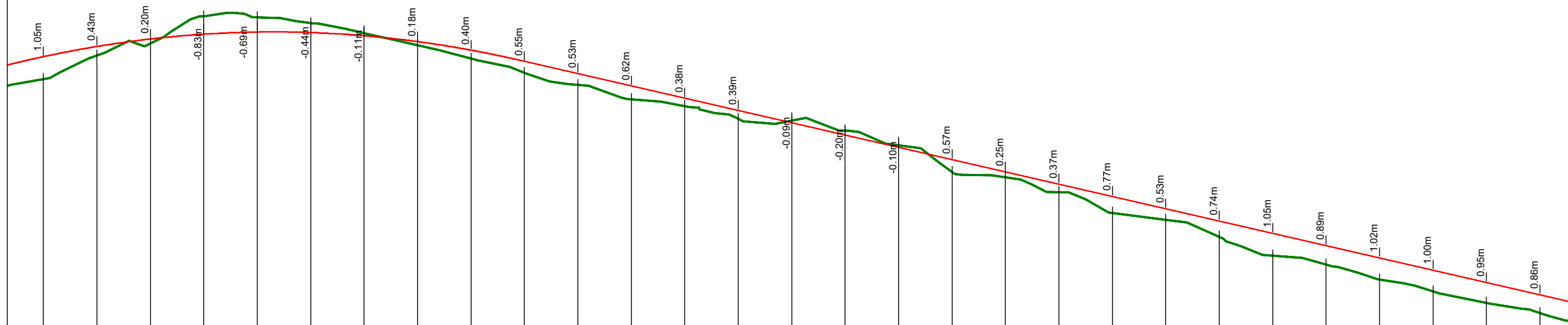

Axe : section courante
 Echelle X : 1/2000
 Echelle Z : 1/200
 Plan Comp :

Numéro de tabulation	PT2382	PT2383	PT2384	PT2385	PT2386	PT2387	PT2388	PT2389	PT2390	PT2391	PT2392	PT2393	PT2394	PT2395	PT2396	PT2397	PT2398	PT2399	PT2400	PT2401	PT2402	PT2403	PT2404	PT2405	PT2406	PT2407	PT2408	PT2409	PT2410			
Terrain	-345.18	-346.28	-346.86	-348.12	-348.07	-347.80	-347.32	-346.76	-346.13	-345.46	-344.91	-344.24	-343.91	-343.32	-343.23	-342.77	-342.09	-340.84	-340.59	-339.89	-338.92	-338.58	-337.80	-336.91	-336.50	-335.79	-335.24	-334.71	-334.22			
Projet Linéaire	-346.23	-346.71	-347.06	-347.28	-347.38	-347.36	-347.21	-346.94	-346.54	-346.01	-345.44	-344.86	-344.29	-343.71	-343.14	-342.56	-341.99	-341.41	-340.84	-340.26	-339.69	-339.11	-338.54	-337.96	-337.39	-336.81	-336.24	-335.66	-335.09			
Distances cumulées	58100	58125	58150	58175	58200	58225	58250	58275	58300	58325	58350	58375	58400	58425	58450	58475	58500	58525	58550	58575	58600	58625	58650	58675	58700	58725	58750	58775	58800			
Pentes et rampes																																
Aligns. et courbes																																
Dévers gauche	-2.5%	-2.5%	-2.5%	-2.5%	-2.5%	-2.5%	-2.5%	-2.5%	-2.5%	-2.5%	-2.5%	-2.5%	-2.5%	-2.5%	-2.5%	-2.5%	-2.5%	-2.5%	-2.5%	-2.5%	-2.5%	-2.5%	-2.5%	-2.5%	-2.5%	-2.5%	-2.5%	-2.5%	-2.5%	-2.5%		
Dévers droit	-2.5%	-2.5%	-2.5%	-2.5%	-2.5%	-2.5%	-2.5%	-2.5%	-2.5%	-2.5%	-2.5%	-2.5%	-2.5%	-2.5%	-2.5%	-2.5%	-2.5%	-2.5%	-2.5%	-2.5%	-2.5%	-2.5%	-2.5%	-2.5%	-2.5%	-2.5%	-2.5%	-2.5%	-2.5%	-2.5%		
Plan de comparaison																																

Nb: L'Entrepreneur est tenu de vérifier toutes les cotes avant exécution. Il sera rendu responsable des erreurs ou omissions qu'il n'aura pas signalées en temps utile.

28, Rue de l'île de Zembretta, Les Jardins du Lac, Lac II, 1053 Tunis, Tunisie
 Tel. : (+216) 70.021.000 - Fax : (+216) 70.021.010
 E-Mail: studi@studi.com.tn - Site web: www.studi.com.tn

REPUBLIQUE DE CÔTE D'IVOIRE
 MINISTÈRE DE L'ÉQUIPEMENT ET DE L'ENTRETIEN ROUTIER
 CELLULE DE COORDINATION DU PROJET DE RENAISSANCE
 DES INFRASTRUCTURES EN CÔTE D'IVOIRE (CC-PRICI)

Travaux de construction de la route
 Dianra - Bouandougou (113 km) dans la région du Béré

B	NOV 2023	HKL		ABH	MMB		
A	JUILLET 2023	ABK		ABH	MMB		
Rev.	Date	Dessiné par	VISA	Vérfié par	VISA	Approuvé par	VISA

PROFIL EN LONG
 DU PK 58+100 AU PK 58+800
 PHASE: APD
 LOT2: Missoudougou-Bouandougou

Selon les remarques du client en date du 12/09/2023		STATUT
1ère émission		
Nature de la Modification		

N° AFFAIRE PAYS A.CONTRAT: A23741CI
 Echelle(s): 1/2000-1/200
 FORMAT: A3
 Feuille N°:
 PHASE ET LOT DEPA. PRODU. SP. ET S. SP.: 200 ITAC RTEO
 PLAN N°: PL 120 211
 REVISION: B

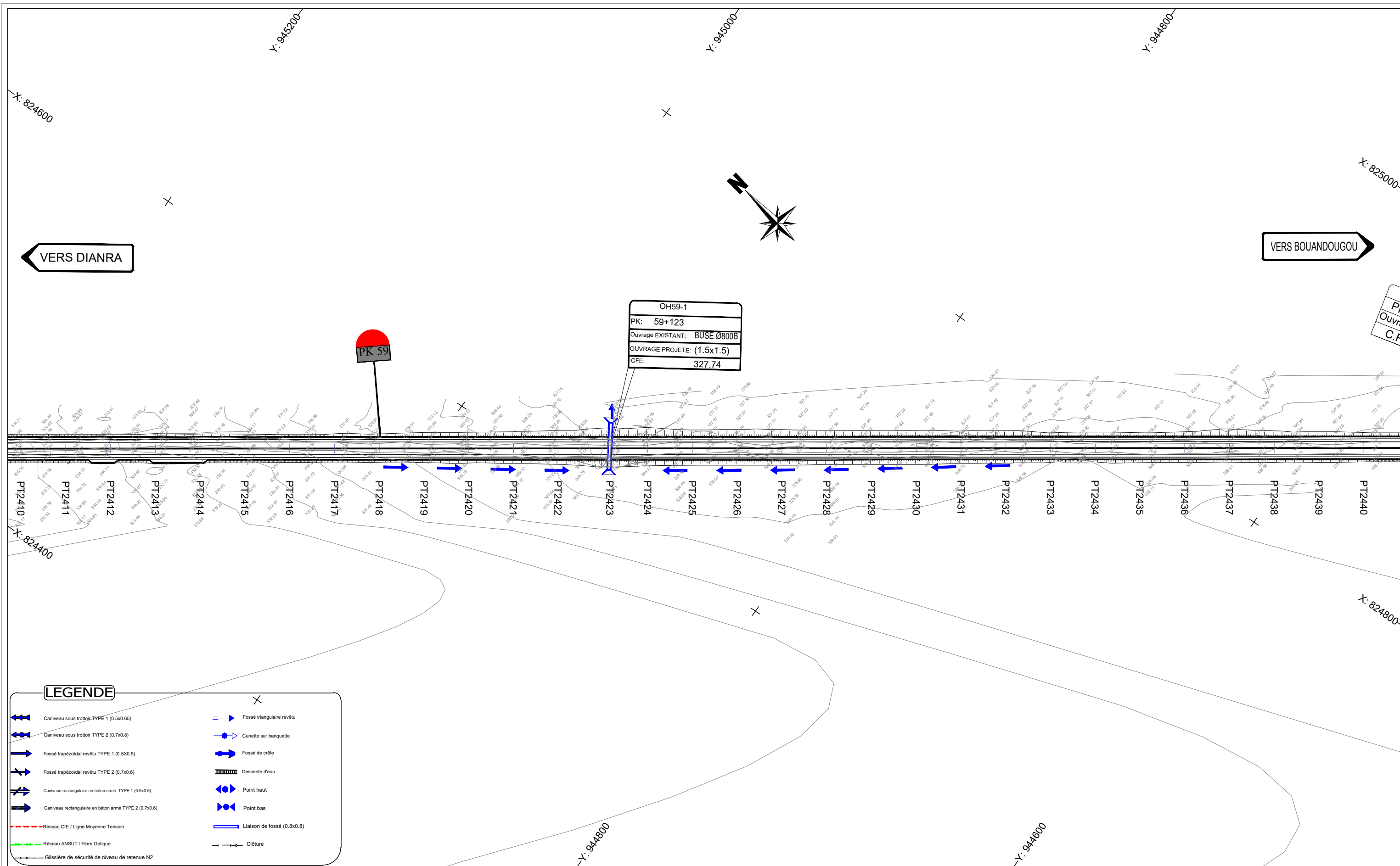

Nb: L'Entrepreneur est tenu de vérifier toutes les cotes avant exécution. Il sera rendu responsable des erreurs ou omissions qu'il n'aura pas signalées en temps utile.

STUDI
 INTERNATIONAL

28, Rue de l'île de Zembretta, Les Jardins du Lac, Lac II, 1053 Tunis, Tunisie
 Tel. : (+216) 70.021.000 - Fax : (+216) 70.021.010
 E-Mail: studi@studi.com.tn - Site web: www.studi.com.tn

REPUBLIQUE DE CÔTE D'IVOIRE
 MINISTÈRE DE L'ÉQUIPEMENT ET DE L'ENTRETIEN ROUTIER
 CELLULE DE COORDINATION DU PROJET DE RENAISSANCE
 DES INFRASTRUCTURES EN CÔTE D'IVOIRE (CC-PRICI)

B	NOV 2023	HKL		ABH		MMB		Selon les remarques du client en date du 12/09/2023	
A	JUILLET 2023	ABK		ABH		MMB		1ère émission	
Rev.	Date	Dessiné par	VISA	Vérifié par	VISA	Approuvé par	VISA	Nature de la Modification	STATUT

Travaux de construction de la route
 Dianra - Bouandougou (113 km) dans la région du Béré

TRACE EN PLAN
 DU PK 58+800 AU PK 59+500

PHASE: APD
 LOT2: Missoudougou- Bouandougou

N° AFFAIRE PAYS A.CONTRAT	A23741CI	Echelle(s):	1/2000	FORMAT:	A3
PHASE ET LOT DEPA. PRODU. SP. ET S. SP.	200 ITAC RTEO	PLAN N°	PL 120 112	Feuille N° :	
				REVISION	B

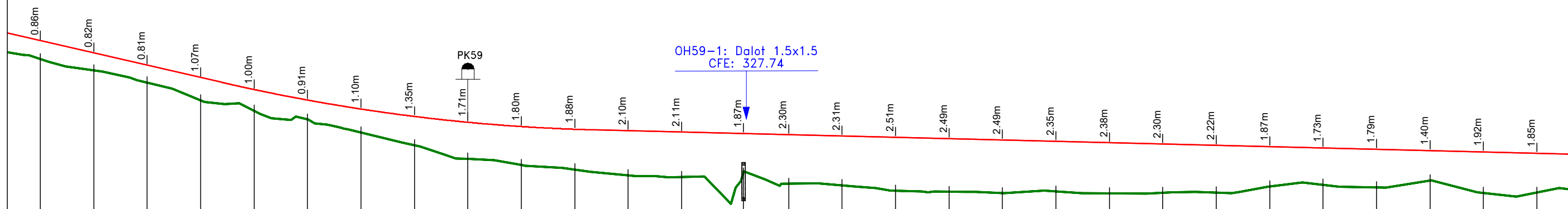

Axe : section courante
 Echelle X : 1/2000
 Echelle Z : 1/200
 Plan Comp :

Numéro de tabulation	PT2410	PT2411	PT2412	PT2413	PT2414	PT2415	PT2416	PT2417	PT2418	PT2419	PT2420	PT2421	PT2422	PT2423	PT2424	PT2425	PT2426	PT2427	PT2428	PT2429	PT2430	PT2431	PT2432	PT2433	PT2434	PT2435	PT2436	PT2437	PT2438			
Terrain	334.22	333.69	333.13	332.29	331.80	331.39	330.78	330.19	329.56	329.27	329.06	328.78	328.70	328.87	328.39	328.32	328.06	328.01	327.95	328.03	327.94	327.95	327.97	328.26	328.33	328.22	328.54	327.96	327.97			
Projet Linéaire	335.09	334.51	333.94	333.36	332.80	332.31	331.89	331.54	331.27	331.07	330.94	330.87	330.81	330.74	330.69	330.62	330.56	330.50	330.44	330.38	330.31	330.25	330.19	330.13	330.07	330.00	329.94	329.88	329.82			
Distances cumulées	58800	58825	58850	58875	58900	58925	58950	58975	59000	59025	59050	59075	59100	59129	59150	59175	59200	59225	59250	59275	59300	59325	59350	59375	59400	59425	59450	59475	59500			
Pentes et rampes	P = 2.3%		L = 174.43m R = 8500.00m										L = 1329.91m L = 1387.26m																			
Aligns. et courbes																																
Dévers gauche	-2.5%	-2.5%	-2.5%	-2.5%	-2.5%	-2.5%	-2.5%	-2.5%	-2.5%	-2.5%	-2.5%	-2.5%	-2.5%	-2.5%	-2.5%	-2.5%	-2.5%	-2.5%	-2.5%	-2.5%	-2.5%	-2.5%	-2.5%	-2.5%	-2.5%	-2.5%	-2.5%	-2.5%	-2.5%	-2.5%		
Dévers droit	-2.5%	-2.5%	-2.5%	-2.5%	-2.5%	-2.5%	-2.5%	-2.5%	-2.5%	-2.5%	-2.5%	-2.5%	-2.5%	-2.5%	-2.5%	-2.5%	-2.5%	-2.5%	-2.5%	-2.5%	-2.5%	-2.5%	-2.5%	-2.5%	-2.5%	-2.5%	-2.5%	-2.5%	-2.5%	-2.5%		
Plan de comparaison																																

Nb: L'Entrepreneur est tenu de vérifier toutes les cotes avant exécution. Il sera rendu responsable des erreurs ou omissions qu'il n'aura pas signalées en temps utile.

28, Rue de l'île de Zembretta, Les Jardins du Lac, Lac II, 1053 Tunis, Tunisie
 Tel. : (+216) 70.021.000 - Fax : (+216) 70.021.010
 E-Mail: studi@studi.com.tn - Site web: www.studi.com.tn

REPUBLIQUE DE CÔTE D'IVOIRE
 MINISTÈRE DE L'ÉQUIPEMENT ET DE L'ENTRETIEN ROUTIER
 CELLULE DE COORDINATION DU PROJET DE RENAISSANCE
 DES INFRASTRUCTURES EN CÔTE D'IVOIRE (CC-PRICI)

Travaux de construction de la route
 Dianra - Bouandougou (113 km) dans la région du Béré

B	NOV 2023	HKL		ABH		MMB	
A	JUILLET 2023	ABK		ABH		MMB	
Rev.	Date	Dessiné par	VISA	Vérifié par	VISA	Approuvé par	VISA

PROFIL EN LONG
 DU PK 58+800 AU PK 59+500
 PHASE: APD
 LOT2: Missoudougou-Bouandougou

Selon les remarques du client en date du 12/09/2023		STATUT	
1ère émission			
Nature de la Modification			
N° AFFAIRE PAYS A.CONTRAT	A23741CI	Echelle(s):	FORMAT: A3
PHASE ET LOT DEPA. PRODU. SP. ET S. SP.	200 ITAC RTEO	1/2000-1/200	Feuille N° :
PLAN N°	PL 120 212	REVISION	B

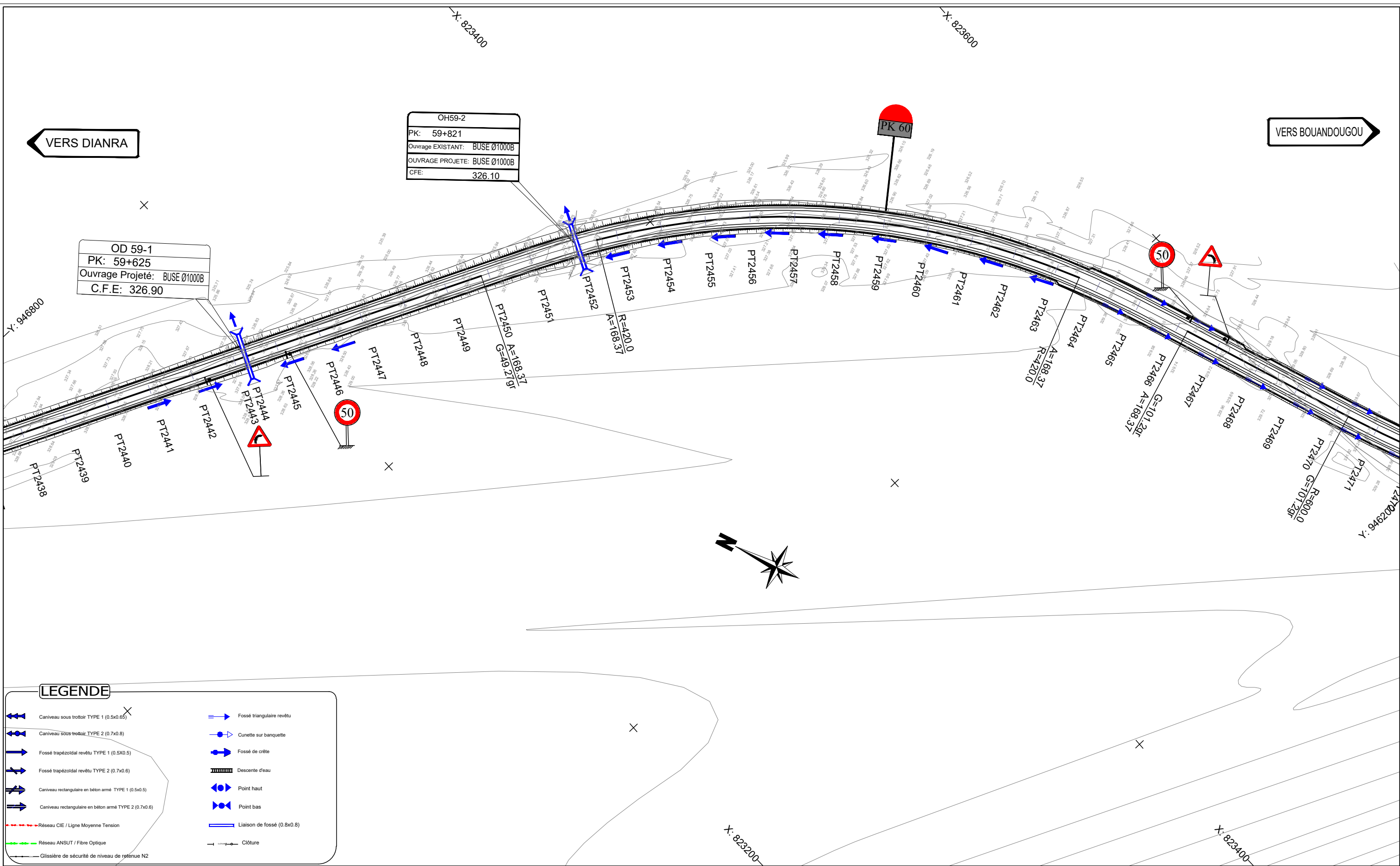

Nb: L'Entrepreneur est tenu de vérifier toutes les cotes avant exécution. Il sera rendu responsable des erreurs ou omissions qu'il n'aura pas signalées en temps utile.

STUDI
INTERNATIONAL

28, Rue de l'île de Zembretta, Les Jardins du Lac, Lac II, 1053 Tunis, Tunisie
Tel. : (+216) 70.021.000 - Fax : (+216) 70.021.010
E-Mail: studi@studi.com.tn - Site web: www.studi.com.tn

REPUBLIQUE DE CÔTE D'IVOIRE
MINISTÈRE DE L'ÉQUIPEMENT ET DE L'ENTRETIEN ROUTIER
CELLULE DE COORDINATION DU PROJET DE RENAISSANCE
DES INFRASTRUCTURES EN CÔTE D'IVOIRE (CC-PRICI)

Travaux de construction de la route
Dianra - Bouandougou (113 km) dans la région du Béré

B	NOV 2023	HKL		ABH		MMB		Selon les remarques du client en date du 12/09/2023	
A	JUILLET 2023	ABK		ABH		MMB		1ère émission	
Rev.	Date	Dessiné par	VISA	Vérifié par	VISA	Approuvé par	VISA	Nature de la Modification	STATUT

PHASE: APD

LOT2: Missoudougou - Bouandougou

N° AFFAIRE PAYS A.CONTRAT	A23741CI	Echelle(s):	1/2000	FORMAT:	A3
PHASE ET LOT DEPA. PRODU. SP. ET S. SP.	200 ITAC RTEO	PLAN N°	PL 120 113	Feuille N° :	
		REVISION	B		

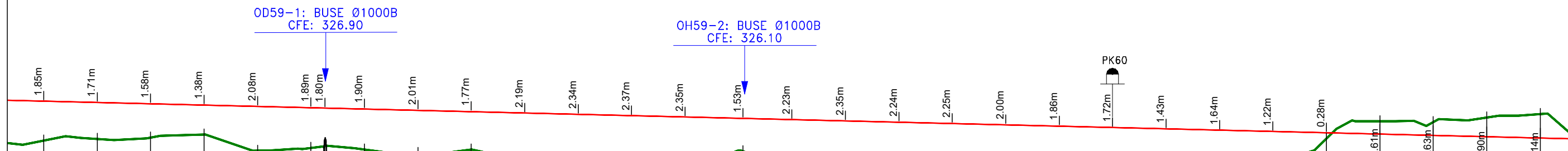

Axe : section courante Echelle X : 1/2000 Echelle Z : 1/200 Plan Comp :	1.85m	1.71m	1.58m	1.38m	2.08m	1.89m	1.80m	1.90m	2.01m	1.77m	2.19m	2.34m	2.37m	2.35m	1.53m	2.23m	2.35m	2.24m	2.25m	2.00m	1.86m	1.72m	1.43m	1.64m	1.22m	0.28m	-0.61m	-0.63m	-0.90m	-1.14m			
Numéro de tabulation	PT2438	PT2439	PT2440	PT2441	PT2442	PT2443	PT2444	PT2445	PT2446	PT2447	PT2448	PT2449	PT2450	PT2451	PT2452	PT2453	PT2454	PT2455	PT2456	PT2457	PT2458	PT2459	PT2460	PT2461	PT2462	PT2463	PT2464	PT2465	PT2466	PT2467			
Terrain	327.97	328.05	328.11	328.25	327.49	327.62	327.70	327.55	327.38	327.55	327.07	326.86	326.76	326.72	327.47	326.72	326.54	326.58	326.51	326.71	326.78	326.86	327.09	326.82	327.17	328.05	328.88	328.84	329.05	329.22			
Projet Linéaire	329.82	329.76	329.69	329.63	329.57	329.51	329.49	329.45	329.38	329.32	329.26	329.20	329.14	329.07	329.01	328.95	328.89	328.83	328.76	328.70	328.64	328.58	328.52	328.45	328.39	328.33	328.27	328.21	328.14	328.08			
Distances cumulées	59500	59525	59550	59575	59600	59625	59631	59650	59675	59700	59725	59750	59775	59800	59827	59850	59875	59900	59925	59950	59975	60000	60025	60050	60075	60100	60125	60150	60175	60200			
Pentes et rampes																																	
Aligns. et courbes															L = 67.50m A = 168.375												L = 275.12m R = 420.00m		L = 67.50m A = 168.375				
Dévers gauche	-2.5%	-2.5%	-2.5%	-2.5%	-2.5%	-2.5%	-2.5%	-2.5%	-2.5%	-2.5%	-2.5%	-2.5%	-2.5%	-2.5%	-2.5%	-2.5%	-2.5%	-2.5%	-2.5%	-2.5%	-2.5%	-2.5%	-2.5%	-2.5%	-2.5%	-2.5%	-2.5%	-2.5%	-2.5%	-2.5%	-2.5%		
Dévers droit	-2.5%	-2.5%	-2.5%	-2.5%	-2.5%	-2.5%	-2.5%	-2.5%	-2.5%	-2.5%	-2.5%	-2.5%	-2.5%	-2.5%	-2.5%	-2.5%	-2.5%	-2.5%	-2.5%	-2.5%	-2.5%	-2.5%	-2.5%	-2.5%	-2.5%	-2.5%	-2.5%	-2.5%	-2.5%	-2.5%	-2.5%		
Plan de comparaison																																	

Nb: L'Entrepreneur est tenu de vérifier toutes les cotes avant exécution. Il sera rendu responsable des erreurs ou omissions qu'il n'aura pas signalées en temps utile.

28, Rue de l'île de Zembretta, Les Jardins du Lac, Lac II, 1053 Tunis, Tunisie
Tel. : (+216) 70.021.000 - Fax : (+216) 70.021.010
E-Mail: studi@studi.com.tn - Site web: www.studi.com.tn

REPUBLIQUE DE CÔTE D'IVOIRE
MINISTÈRE DE L'ÉQUIPEMENT ET DE L'ENTRETIEN ROUTIER
CELLULE DE COORDINATION DU PROJET DE RENAISSANCE
DES INFRASTRUCTURES EN CÔTE D'IVOIRE (CC-PRICI)

Travaux de construction de la route
Dianra - Bouandougou (113 km) dans la région du Béré

B	NOV 2023	HKL		ABH		MMB	
A	JUILLET 2023	ABK		ABH		MMB	
Rev.	Date	Dessiné par	VISA	Vérifié par	VISA	Approuvé par	VISA

PHASE: APD
LOT2: Missoudougou-Bouandougou

Selon les remarques du client en date du 12/09/2023		Echelle(s): 1/2000-1/200		FORMAT: A3	
1ère émission		A23741CI		Feuille N° :	
Nature de la Modification		200 ITAC RTEO		PLAN N° PL 120 213	
STATUT		REVISION B			

VERS DIANRA

VERS BOUANDOGO

OH59-1
 PK: 60+494
 Ouvrage EXISTANT: BUSE Ø1000B
 OUVRAGE PROJETE: BUSE Ø1000B
 CFE: 325.70

LEGENDE

- Caniveau sous trottoir TYPE 1 (0.5x0.65)
- Caniveau sous trottoir TYPE 2 (0.7x0.8)
- Fossé trapézoïdal revêtu TYPE 1 (0.5x0.5)
- Fossé trapézoïdal revêtu TYPE 2 (0.7x0.6)
- Caniveau rectangulaire en béton armé TYPE 1 (0.5x0.5)
- Caniveau rectangulaire en béton armé TYPE 2 (0.7x0.6)
- Réseau CIE / Ligne Moyenne Tension
- Réseau ANSUT / Fibre Optique
- Glissière de sécurité de niveau de retenue N2
- Fossé triangulaire revêtu
- Fossé de crête
- Descente d'eau
- Point haut
- Point bas
- Liaison de fossé (0.8x0.8)
- Clôture

Nb: L'Entrepreneur est tenu de vérifier toutes les cotes avant exécution. Il sera rendu responsable des erreurs ou omissions qu'il n'aura pas signalées en temps utile.

28, Rue de l'île de Zembretta, Les Jardins du Lac, Lac II, 1053 Tunis, Tunisie
 Tel. : (+216) 70.021.000 - Fax : (+216) 70.021.010
 E-Mail: studi@studi.com.tn - Site web: www.studi.com.tn

REPUBLIQUE DE CÔTE D'IVOIRE
 MINISTÈRE DE L'ÉQUIPEMENT ET DE L'ENTRETIEN ROUTIER
 CELLULE DE COORDINATION DU PROJET DE RENAISSANCE
 DES INFRASTRUCTURES EN CÔTE D'IVOIRE (CC-PRICI)

Travaux de construction de la route
 Dianra - Bouandougou (113 km) dans la région du Béré

Rev.	Date	Dessiné par	VISA	Vérifié par	VISA	Approuvé par	VISA
B	NOV 2023	HKL		ABH		MMB	
A	JUILLET 2023	ABK		ABH		MMB	
TRACE EN PLAN DU PK 60+200 AU PK 60+900							

PHASE: APD		N° AFFAIRE PAYS	A23741CI
LOT2: Missoudougou- Bouandougou		DEPA. PRODU. SP. ET S. SP.	200.ITAC.RTEO

Selon les remarques du client en date du 12/09/2023		Echelle(s): 1/2000		FORMAT: A3
1ère émission		PLAN N° PL 120.114		REVISION B
Nature de la Modification		STATUT		

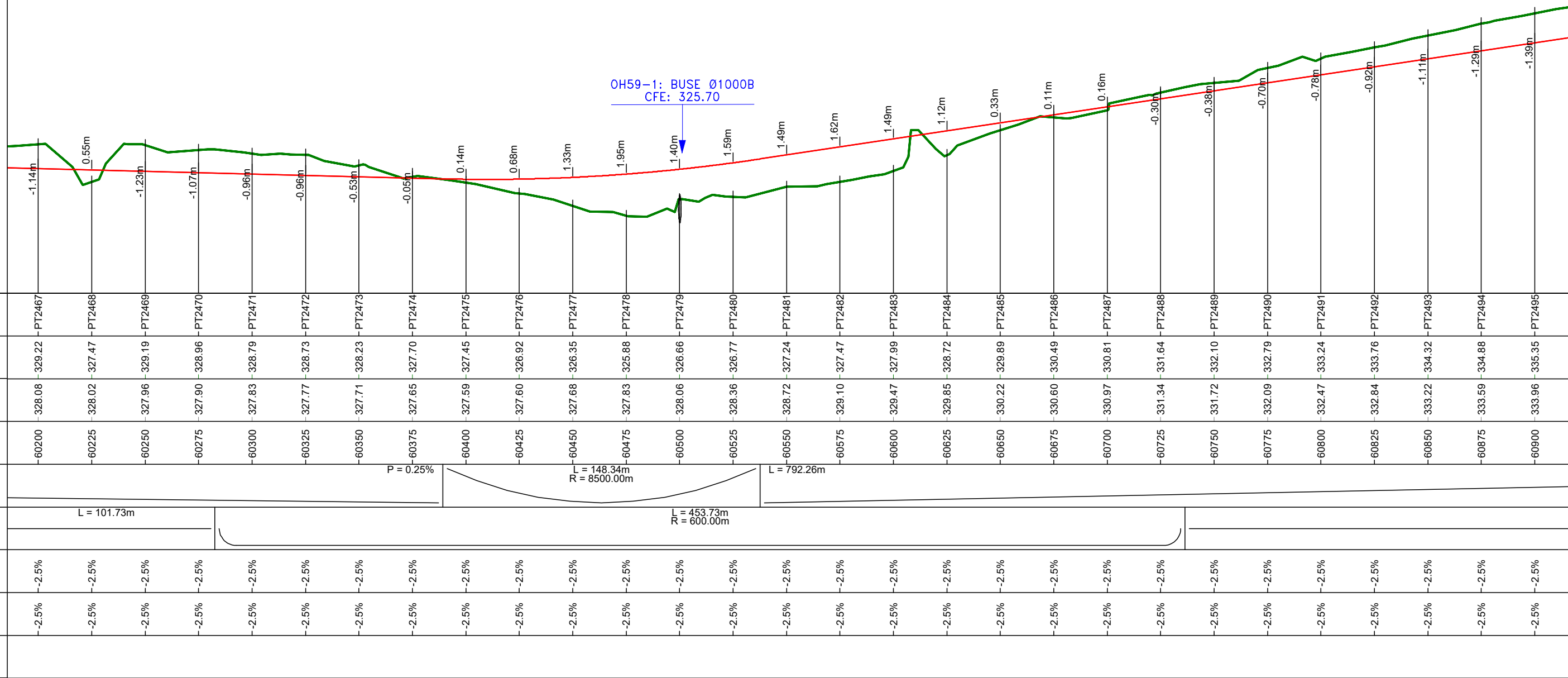

Axe : section courante
 Echelle X : 1/2000
 Echelle Z : 1/200
 Plan Comp :

Numéro de tabulation	PT2467	PT2468	PT2469	PT2470	PT2471	PT2472	PT2473	PT2474	PT2475	PT2476	PT2477	PT2478	PT2479	PT2480	PT2481	PT2482	PT2483	PT2484	PT2485	PT2486	PT2487	PT2488	PT2489	PT2490	PT2491	PT2492	PT2493	PT2494	PT2495
Terrain	329.22	327.47	329.19	328.96	328.79	328.73	328.23	327.70	327.45	326.92	326.35	325.88	326.66	326.77	327.24	327.47	327.99	328.72	329.89	330.49	330.81	331.64	332.10	332.79	333.24	333.76	334.32	334.88	335.35
Projet Linéaire	328.08	328.02	327.96	327.90	327.83	327.77	327.71	327.65	327.59	327.60	327.68	327.83	328.06	328.36	328.72	329.10	329.47	329.85	330.22	330.60	330.97	331.34	331.72	332.09	332.47	332.84	333.22	333.59	333.96
Distances cumulées	60200	60225	60250	60275	60300	60325	60350	60375	60400	60425	60450	60475	60500	60525	60550	60575	60600	60625	60650	60675	60700	60725	60750	60775	60800	60825	60850	60875	60900
Pentes et rampes	<p>P = 0.25%</p> <p>L = 148.34m R = 8500.00m</p> <p>L = 792.26m</p>																												
Aligns. et courbes	L = 101.73m						L = 453.73m R = 600.00m																						
Dévers gauche	-2.5%	-2.5%	-2.5%	-2.5%	-2.5%	-2.5%	-2.5%	-2.5%	-2.5%	-2.5%	-2.5%	-2.5%	-2.5%	-2.5%	-2.5%	-2.5%	-2.5%	-2.5%	-2.5%	-2.5%	-2.5%	-2.5%	-2.5%	-2.5%	-2.5%	-2.5%	-2.5%	-2.5%	-2.5%
Dévers droit	-2.5%	-2.5%	-2.5%	-2.5%	-2.5%	-2.5%	-2.5%	-2.5%	-2.5%	-2.5%	-2.5%	-2.5%	-2.5%	-2.5%	-2.5%	-2.5%	-2.5%	-2.5%	-2.5%	-2.5%	-2.5%	-2.5%	-2.5%	-2.5%	-2.5%	-2.5%	-2.5%	-2.5%	-2.5%
Plan de comparaison																													

Nb: L'Entrepreneur est tenu de vérifier toutes les cotes avant exécution. Il sera rendu responsable des erreurs ou omissions qu'il n'aura pas signalées en temps utile.

28, Rue de l'île de Zembretta, Les Jardins du Lac, Lac II, 1053 Tunis, Tunisie
 Tel. : (+216) 70.021.000 - Fax : (+216) 70.021.010
 E-Mail: studi@studi.com.tn - Site web: www.studi.com.tn

REPUBLIQUE DE CÔTE D'IVOIRE
 MINISTÈRE DE L'ÉQUIPEMENT ET DE L'ENTRETIEN ROUTIER
 CELLULE DE COORDINATION DU PROJET DE RENAISSANCE
 DES INFRASTRUCTURES EN CÔTE D'IVOIRE (CC-PRICI)

Travaux de construction de la route
 Dianra - Bouandougou (113 km) dans la région du Béré

PROFIL EN LONG
 DU PK 60+200 AU PK 60+900

PHASE: APD
 LOT2: Missoudougou-Bouandougou

B	NOV 2023	HKL	ABH	MMB	Selon les remarques du client en date du 12/09/2023					
A	JUILLET 2023	ABK	ABH	MMB	1ère émission					
Rev.	Date	Dessiné par	VISA	Vérfifié par	VISA	Approuvé par	VISA	Nature de la Modification	STATUT	
				N° AFFAIRE PAYS A.CONTRAT	A23741CI		Echelle(s):	1/2000-1/200		FORMAT: A3
				PHASE ET LOT DEPA. PRODU. SP. ET S. SP.	200 ITAC RTEO		PLAN N°	PL 120 214		REVISION B

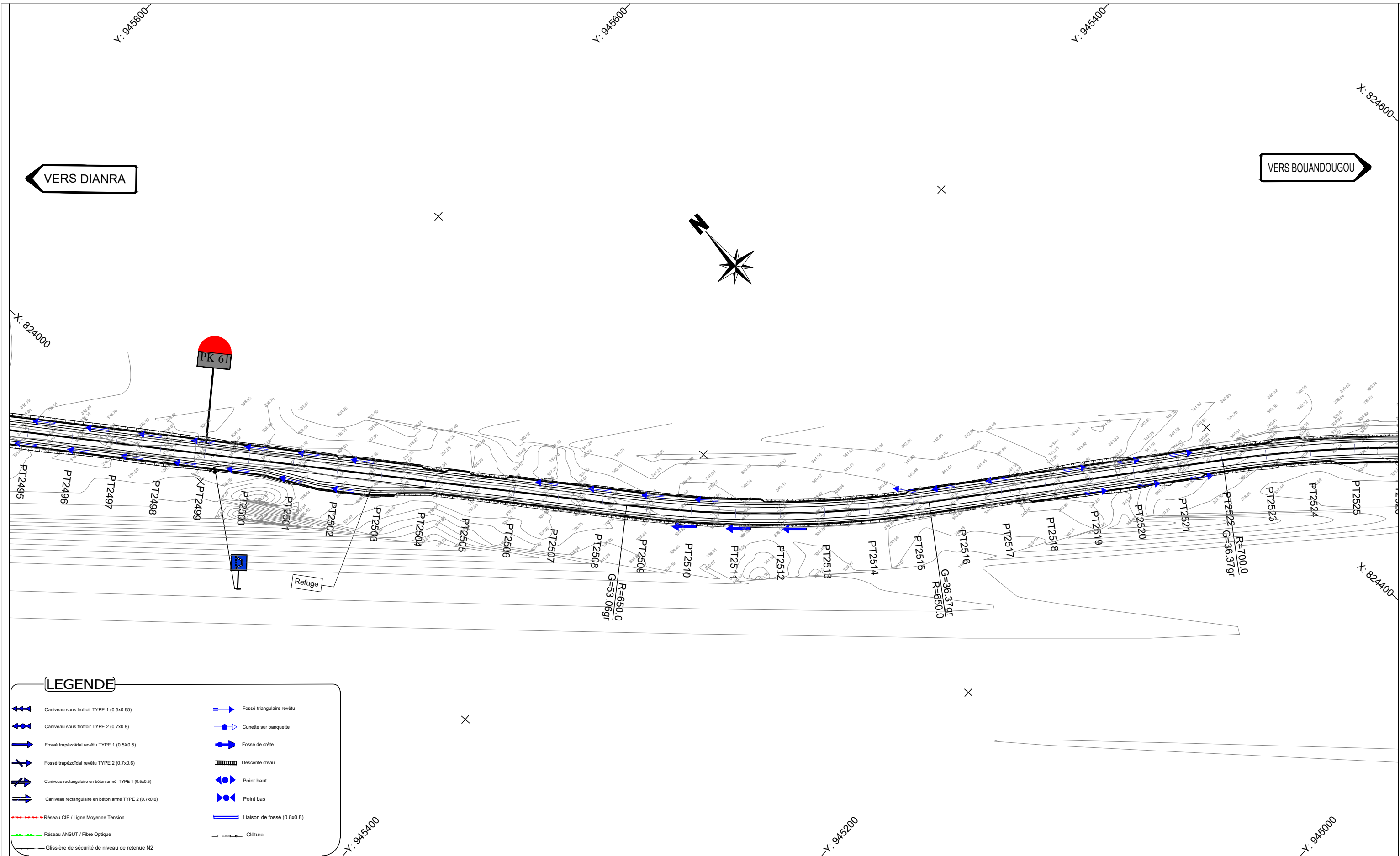

LEGENDE

Nb: L'Entrepreneur est tenu de vérifier toutes les cotes avant exécution. Il sera rendu responsable des erreurs ou omissions qu'il n'aura pas signalées en temps utile.

STUDI INTERNATIONAL

28, Rue de l'île de Zembretta, Les Jardins du Lac, Lac II, 1053 Tunis, Tunisie
 Tel. : (+216) 70.021.000 - Fax : (+216) 70.021.010
 E-Mail: studi@studi.com.tn - Site web: www.studi.com.tn

REPUBLIQUE DE CÔTE D'IVOIRE
 MINISTÈRE DE L'ÉQUIPEMENT ET DE L'ENTRETIEN ROUTIER
 CELLULE DE COORDINATION DU PROJET DE RENAISSANCE
 DES INFRASTRUCTURES EN CÔTE D'IVOIRE (CC-PRICI)

Travaux de construction de la route
 Dianra - Bouandougou (113 km) dans la région du Béré

Rev.	Date	Dessiné par	VISA	Vérifié par	VISA	Approuvé par	VISA
B	NOV 2023	HKL		ABH		MMB	
A	JUILLET 2023	ABK		ABH		MMB	
TRACE EN PLAN				PHASE: APD			
DU PK 60+900 AU PK 61+600				LOT2: Missoudougou- Bouandougou			

Selon les remarques du client en date du 12/09/2023							STATUT
1ère émission							
Nature de la Modification							
N° AFFAIRE PAYS A.CONTRAT		A23741CI		Echelle(s): 1/2000		FORMAT: A3	
PHASE ET LOT DEPA. PRODU. SP. ET S. SP.		200 ITAC RTEO		PLAN N° PL 120 15		REVISION B	

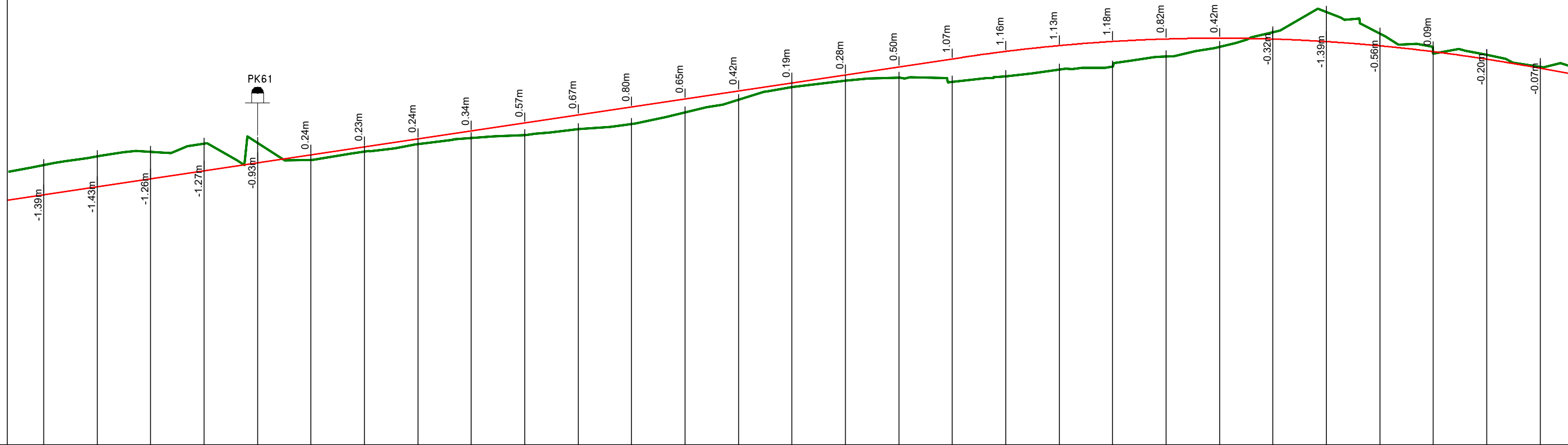

Axe : section courante
 Echelle X : 1/2000
 Echelle Z : 1/200
 Plan Comp :

Numéro de tabulation	PT2495	PT2496	PT2497	PT2498	PT2499	PT2500	PT2501	PT2502	PT2503	PT2504	PT2505	PT2506	PT2507	PT2508	PT2509	PT2510	PT2511	PT2512	PT2513	PT2514	PT2515	PT2516	PT2517	PT2518	PT2519	PT2520	PT2521	PT2522	PT2523	
Terrain	335.35	335.77	335.97	336.36	336.39	335.59	335.98	336.34	336.62	336.76	337.04	337.28	337.81	338.41	339.01	339.30	339.45	339.26	339.51	339.82	339.96	340.44	340.88	341.57	342.52	341.50	340.57	340.51	339.95	
Projet Linéaire	333.96	334.34	334.71	335.09	335.46	335.83	336.21	336.58	336.96	337.33	337.71	338.08	338.45	338.83	339.20	339.58	339.95	340.33	340.67	340.95	341.14	341.26	341.29	341.25	341.13	340.94	340.66	340.31	339.88	
Distances cumulées	60900	60925	60950	60975	61000	61025	61050	61075	61100	61125	61150	61175	61200	61225	61250	61275	61300	61325	61350	61375	61400	61425	61450	61475	61500	61525	61550	61575	61600	
Pentes et rampes	-2.5%																													
Aligns. et courbes	L = 502.19m															P = 1.5% R = 170.43m R = -8000.00m										L = 166.49m				
Dévers gauche	-2.5%																													
Dévers droit	-2.5%																													
Plan de comparaison																														

Nb: L'Entrepreneur est tenu de vérifier toutes les cotes avant exécution. Il sera rendu responsable des erreurs ou omissions qu'il n'aura pas signalées en temps utile.

28, Rue de l'île de Zembretta, Les Jardins du Lac, Lac II, 1053 Tunis, Tunisie
 Tel. : (+216) 70.021.000 - Fax : (+216) 70.021.010
 E-Mail: studi@studi.com.tn - Site web: www.studi.com.tn

REPUBLIQUE DE CÔTE D'IVOIRE
 MINISTÈRE DE L'ÉQUIPEMENT ET DE L'ENTRETIEN ROUTIER
 CELLULE DE COORDINATION DU PROJET DE RENAISSANCE
 DES INFRASTRUCTURES EN CÔTE D'IVOIRE (CC-PRICI)

Travaux de construction de la route
 Dianra - Bouandougou (113 km) dans la région du Béré

Rev.	Date	Dessiné par	VISA	Vérfié par	VISA	Approuvé par	VISA	Nature de la Modification	STATUT
B	NOV 2023	HKL		ABH		MMB		Selon les remarques du client en date du 12/09/2023	
A	JUILLET 2023	ABK		ABH		MMB		1ère émission	
PROFIL EN LONG		PHASE: APD		N° AFFAIRE PAYS A.CONTRAT		A23741CI		Echelle(s): 1/2000-1/200	
DU PK 60+900 AU PK 61+600		LOT2: Missoudougou-Bouandougou		200 ITAC RTEO		PLAN N° PL 120 215		FORMAT: A3	
								Feuille N°	
								REVISION B	

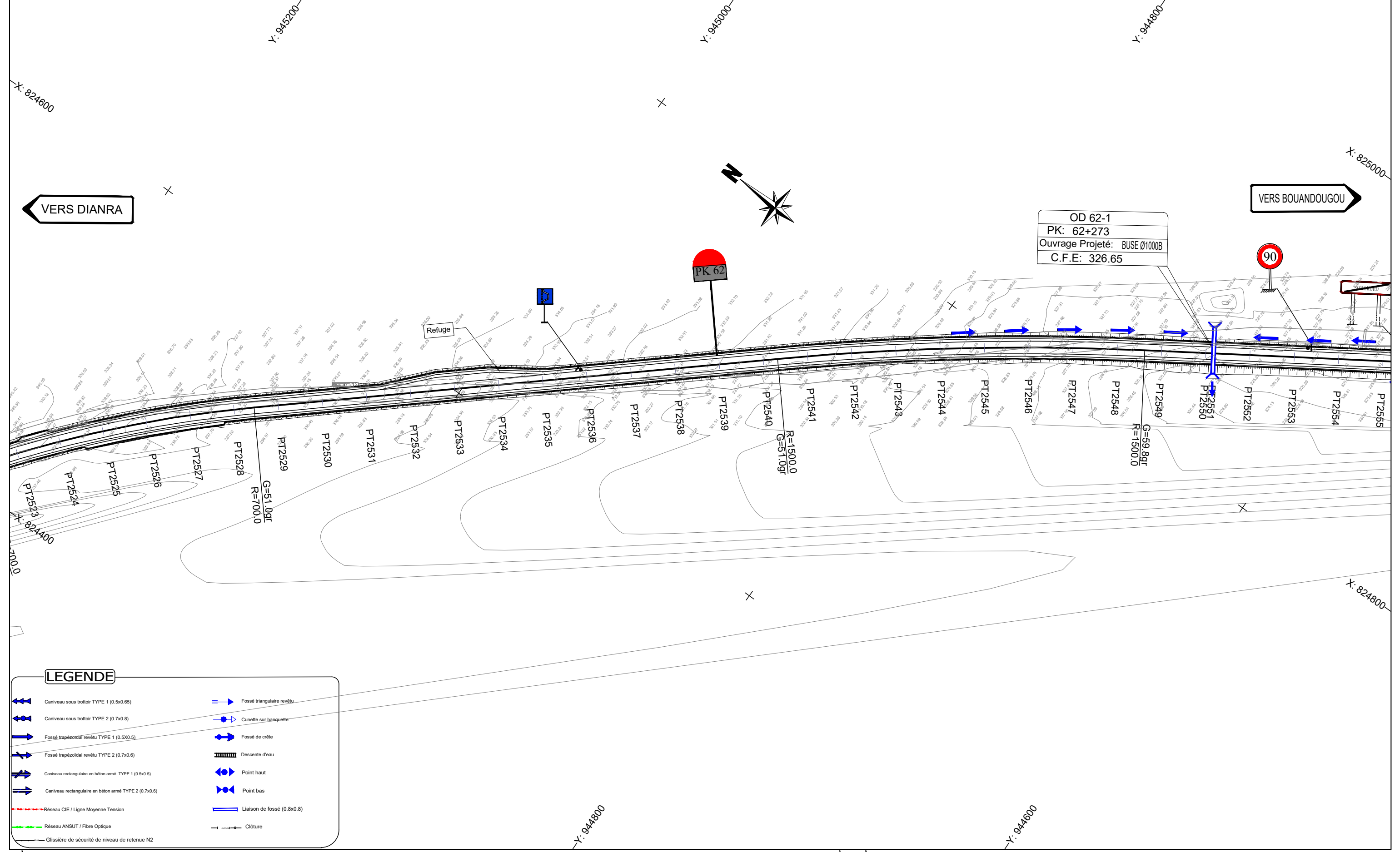

LEGENDE

- Caniveau sous trottoir TYPE 1 (0.5x0.65)
- Caniveau sous trottoir TYPE 2 (0.7x0.8)
- Fossé trapézoïdal revêtu TYPE 1 (0.5X0.5)
- Fossé trapézoïdal revêtu TYPE 2 (0.7x0.6)
- Caniveau rectangulaire en béton armé TYPE 1 (0.5x0.5)
- Caniveau rectangulaire en béton armé TYPE 2 (0.7x0.6)
- Réseau CIE / Ligne Moyenne Tension
- Réseau ANSUT / Fibre Optique
- Glissière de sécurité de niveau de retenue N2
- Fossé triangulaire revêtu
- Cunette sur banquette
- Fossé de crête
- Descente d'eau
- Point haut
- Point bas
- Liaison de fossé (0.8x0.8)
- Clôture

Nb: L'Entrepreneur est tenu de vérifier toutes les cotes avant exécution. Il sera rendu responsable des erreurs ou omissions qu'il n'aura pas signalées en temps utile.

28, Rue de l'île de Zembretta, Les Jardins du Lac, Lac II, 1053 Tunis, Tunisie
 Tel. : (+216) 70.021.000 - Fax : (+216) 70.021.010
 E-Mail: studi@studi.com.tn - Site web: www.studi.com.tn

REPUBLIQUE DE CÔTE D'IVOIRE
 MINISTÈRE DE L'EQUIPEMENT ET DE L'ENTRETIEN ROUTIER
 CELLULE DE COORDINATION DU PROJET DE RENAISSANCE
 DES INFRASTRUCTURES EN CÔTE D'IVOIRE (CC-PRICI)

Rev.	Date	Dessiné par	VISA	Vérifié par	VISA	Approuvé par	VISA	Nature de la Modification	STATUT
B	NOV 2023	HKL		ABH		MMB		Selon les remarques du client en date du 12/09/2023	
A	JUILLET 2023	ABK		ABH		MMB		1ère émission	

Travaux de construction de la route
 Dianra - Bouandougou (113 km) dans la région du Béré

TRACE EN PLAN
 DU PK 61+600 AU PK 62+300

PHASE: APD
 LOT2: Missoudougou- Bouandougou

N° AFFAIRE PAYS A.CONTRAT	A23741CI	Echelle(s):	1/2000	FORMAT:	A3
PHASE ET LOT DEPA. PRODU. SP. ET S. SP.	200 ITAC RTEO	PLAN N°	PL 120 116	Feuille N° :	
				REVISION	B

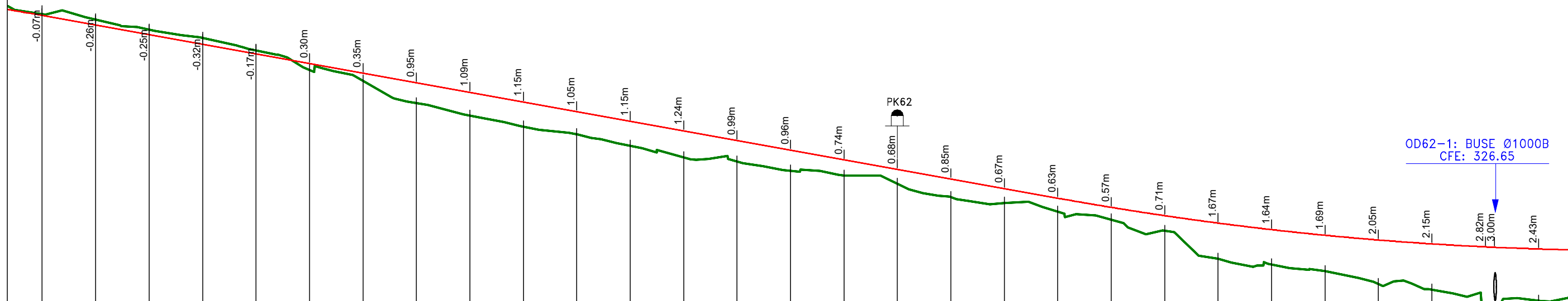

Axe : section courante
 Echelle X : 1/2000
 Echelle Z : 1/200
 Plan Comp :

Numéro de tabulation	PT2523	PT2524	PT2525	PT2526	PT2527	PT2528	PT2529	PT2530	PT2531	PT2532	PT2533	PT2534	PT2535	PT2536	PT2537	PT2538	PT2539	PT2540	PT2541	PT2542	PT2543	PT2544	PT2545	PT2546	PT2547	PT2548	PT2549	PT2550	PT2551	PT2552		
Terrain	339.95	339.69	339.23	338.85	338.25	337.33	336.83	335.78	335.19	334.68	334.33	333.78	333.24	333.04	332.62	332.39	332.00	331.38	331.11	330.70	330.33	329.80	328.50	328.22	327.90	327.31	327.04	326.23	326.03	326.52		
Projet Linéaire	339.88	339.43	338.98	338.53	338.08	337.63	337.18	336.73	336.28	335.83	335.38	334.93	334.48	334.03	333.58	333.13	332.68	332.23	331.78	331.33	330.90	330.51	330.16	329.86	329.59	329.37	329.19	329.05	329.03	328.95		
Distances cumulées	61600	61625	61650	61675	61700	61725	61750	61775	61800	61825	61850	61875	61900	61925	61950	61975	62000	62025	62050	62075	62100	62125	62150	62175	62200	62225	62250	62275	62279	62300		
Pentes et rampes	L = 482.68m																P = 1.8%										L = 450.63m R = 15000.00m					
Alignts. et courbes	L = 160.86m R = 700.00m										L = 296.73m										L = 207.44m R = 1500.00m											
Dévers gauche	-2.5%	-2.5%	-2.5%	-2.5%	-2.5%	-2.5%	-2.5%	-2.5%	-2.5%	-2.5%	-2.5%	-2.5%	-2.5%	-2.5%	-2.5%	-2.5%	-2.5%	-2.5%	-2.5%	-2.5%	-2.5%	-2.5%	-2.5%	-2.5%	-2.5%	-2.5%	-2.5%	-2.5%	-2.5%	-2.5%		
Dévers droit	-2.5%	-2.5%	-2.5%	-2.5%	-2.5%	-2.5%	-2.5%	-2.5%	-2.5%	-2.5%	-2.5%	-2.5%	-2.5%	-2.5%	-2.5%	-2.5%	-2.5%	-2.5%	-2.5%	-2.5%	-2.5%	-2.5%	-2.5%	-2.5%	-2.5%	-2.5%	-2.5%	-2.5%	-2.5%	-2.5%		
Plan de comparaison																																

Nb: L'Entrepreneur est tenu de vérifier toutes les cotes avant exécution. Il sera rendu responsable des erreurs ou omissions qu'il n'aura pas signalées en temps utile.

<p>28, Rue de l'île de Zembretta, Les Jardins du Lac, Lac II, 1053 Tunis, Tunisie Tel. : (+216) 70.021.000 - Fax : (+216) 70.021.010 E-Mail: studi@studi.com.tn - Site web: www.studi.com.tn</p>	<p>REPUBLIQUE DE CÔTE D'IVOIRE MINISTÈRE DE L'ÉQUIPEMENT ET DE L'ENTRETIEN ROUTIER CELLULE DE COORDINATION DU PROJET DE RENAISSANCE DES INFRASTRUCTURES EN CÔTE D'IVOIRE (CC-PRICI)</p>	B	NOV 2023	HKL		ABH	MMB	Selon les remarques du client en date du 12/09/2023			
		A	JUILLET 2023	ABK		ABH	MMB	1ère émission			
		Rev.	Date	Dessiné par	VISA	Vérfié par	VISA	Approuvé par	VISA	Nature de la Modification	STATUT
<p>Travaux de construction de la route Dianra - Bouandougou (113 km) dans la région du Béré</p>	<p>PROFIL EN LONG DU PK 61+600 AU PK 62+300</p>	PHASE: APD		N° AFFAIRE PAYS A.CONTRAT	A23741CI		Echelle(s):	1/2000-1/200		FORMAT: A3	
		LOT2: Missoudougou-Bouandougou		PHASE ET LOT DEPA. PRODU. SP. ET S. SP.	200 ITAC RTEO		PLAN N°	PL 120 216		REVISION	B

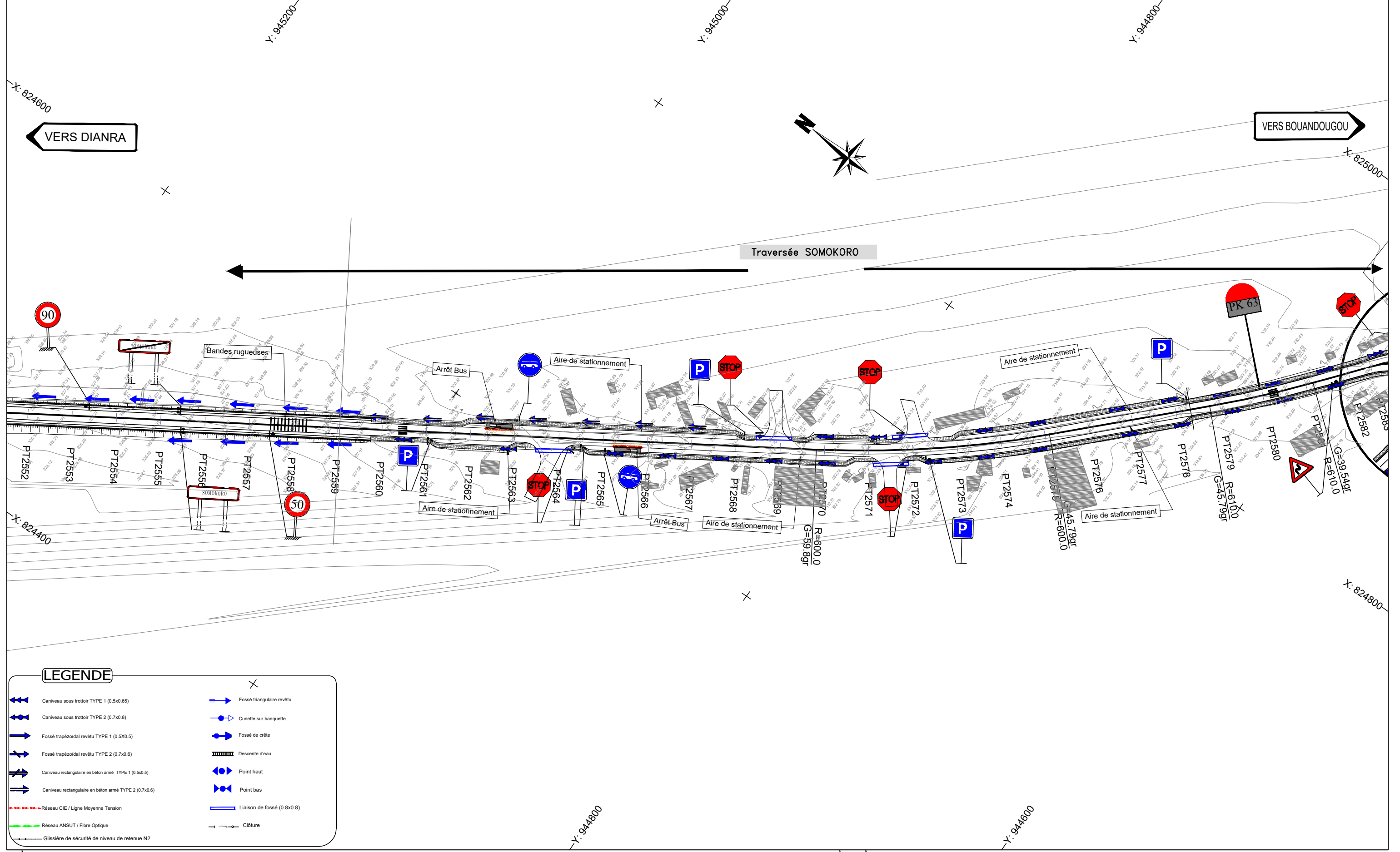

LEGENDE

	Caniveau sous trottoir TYPE 1 (0.5x0.65)		Fossé triangulaire revêtu
	Caniveau sous trottoir TYPE 2 (0.7x0.8)		Cunette sur banquette
	Fossé trapézoïdal revêtu TYPE 1 (0.5x0.5)		Fossé de crête
	Fossé trapézoïdal revêtu TYPE 2 (0.7x0.6)		Descente d'eau
	Caniveau rectangulaire en béton armé TYPE 1 (0.5x0.5)		Point haut
	Caniveau rectangulaire en béton armé TYPE 2 (0.7x0.6)		Point bas
	Réseau CIE / Ligne Moyenne Tension		Liaison de fossé (0.8x0.8)
	Réseau ANSUT / Fibre Optique		Clôture
	Glissière de sécurité de niveau de retenue N2		

Nb: L'Entrepreneur est tenu de vérifier toutes les cotes avant exécution. Il sera rendu responsable des erreurs ou omissions qu'il n'aura pas signalées en temps utile.

STUDI
INTERNATIONAL

28, Rue de l'île de Zembretta, Les Jardins du Lac, Lac II, 1053 Tunis, Tunisie
Tel. : (+216) 70.021.000 - Fax : (+216) 70.021.010
E-Mail: studi@studi.com.tn - Site web: www.studi.com.tn

REPUBLIQUE DE CÔTE D'IVOIRE
MINISTÈRE DE L'ÉQUIPEMENT ET DE L'ENTRETIEN ROUTIER
CELLULE DE COORDINATION DU PROJET DE RENAISSANCE
DES INFRASTRUCTURES EN CÔTE D'IVOIRE (CC-PRICI)

Travaux de construction de la route
Dianra - Bouandougou (113 km) dans la région du Béré

B	NOV 2023	HKL		ABH		MMB		Selon les remarques du client en date du 12/09/2023
A	JUILLET 2023	ABK		ABH		MMB		1ère émission
Rev.	Date	Dessiné par	VISA	Vérifié par	VISA	Approuvé par	VISA	Nature de la Modification
TRACE EN PLAN			PHASE: APD			N° AFFAIRE PAYS A.CONTRAT		
DU PK 62+300 AU PK 63+000			LOT2: Missoudougou- Bouandougou			A23741CI		
						Echelle(s): 1/2000		
						FORMAT: A3		
						Feuille N° :		
						REVISION B		

200 ITAC RTEO			PLAN N°			PL 120 117		
---------------	--	--	---------	--	--	------------	--	--

Ø1000B
65

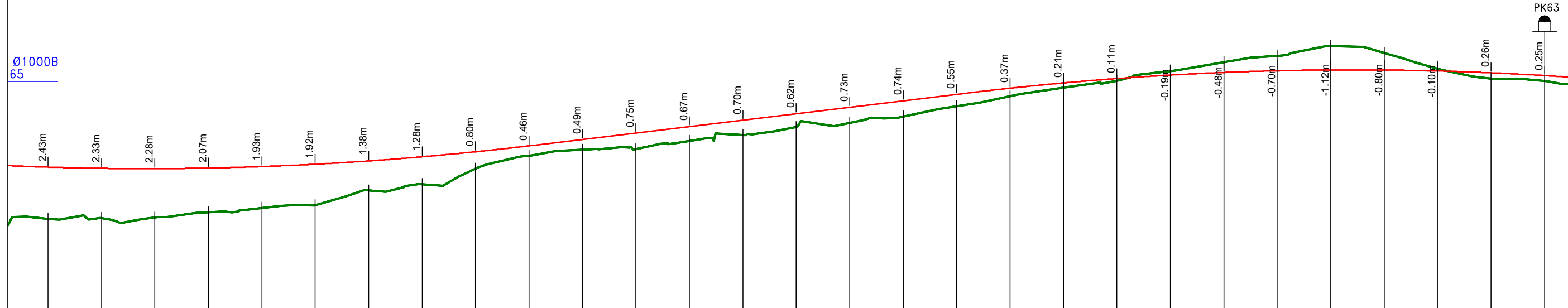

Axe : section courante
Echelle X : 1/2000
Echelle Z : 1/200
Plan Comp :

Numéro de tabulation	Terrain	Projet Linéaire	Distances cumulées	Pentes et rampes	Aligns. et courbes	Dévers gauche	Dévers droit	Plan de comparaison
PT2552	-326.52	-328.95	62300	L = 450.63m R = 15000.00m	L = 504.85m	-2.5%	-2.5%	
PT2553	-326.57	-328.90	62325			-2.5%	-2.5%	
PT2554	-326.60	-328.88	62350	L = 203.21m	P = 1.2%	-2.5%	-2.5%	
PT2555	-326.84	-328.91	62375			-2.5%	-2.5%	
PT2556	-327.05	-328.98	62400	L = 495.64m R = -15000.00m	L = 91.91m	-2.5%	-2.5%	
PT2557	-327.17	-329.09	62425			-2.5%	-2.5%	
PT2558	-327.86	-329.24	62450	L = 132.13m R = 600.00m	L = 59.81m R = 610.00m	-2.5%	-2.5%	
PT2559	-328.15	-329.43	62475			-2.5%	-2.5%	
PT2560	-328.87	-329.67	62500			-2.5%	-2.5%	
PT2561	-329.49	-329.95	62525			-2.5%	-2.5%	
PT2562	-329.76	-330.25	62550			-2.5%	-2.5%	
PT2563	-329.80	-330.55	62575			-2.5%	-2.5%	
PT2564	-330.18	-330.85	62600			-2.5%	-2.5%	
PT2565	-330.46	-331.15	62625			-2.5%	-2.5%	
PT2566	-330.83	-331.45	62650			-2.5%	-2.5%	
PT2567	-331.02	-331.75	62675			-2.5%	-2.5%	
PT2568	-331.31	-332.05	62700			-2.5%	-2.5%	
PT2569	-331.80	-332.36	62725			-2.5%	-2.5%	
PT2570	-332.27	-332.64	62750			-2.5%	-2.5%	
PT2571	-332.68	-332.89	62775			-2.5%	-2.5%	
PT2572	-332.98	-333.09	62800			-2.5%	-2.5%	
PT2573	-333.45	-333.26	62825			-2.5%	-2.5%	
PT2574	-333.86	-333.38	62850			-2.5%	-2.5%	
PT2575	-334.16	-333.46	62875			-2.5%	-2.5%	
PT2576	-334.62	-333.50	62900			-2.5%	-2.5%	
PT2577	-334.30	-333.49	62925			-2.5%	-2.5%	
PT2578	-333.55	-333.45	62950			-2.5%	-2.5%	
PT2579	-333.10	-333.36	62975			-2.5%	-2.5%	
PT2580	-332.98	-333.24	63000			-2.5%	-2.5%	

Nb: L'Entrepreneur est tenu de vérifier toutes les cotes avant exécution. Il sera rendu responsable des erreurs ou omissions qu'il n'aura pas signalées en temps utile.



28, Rue de l'île de Zembretta, Les Jardins du Lac, Lac II, 1053 Tunis, Tunisie
Tel. : (+216) 70.021.000 - Fax : (+216) 70.021.010
E-Mail: studi@studi.com.tn - Site web: www.studi.com.tn

REPUBLIQUE DE CÔTE D'IVOIRE
MINISTÈRE DE L'ÉQUIPEMENT ET DE L'ENTRETIEN ROUTIER
CELLULE DE COORDINATION DU PROJET DE RENAISSANCE
DES INFRASTRUCTURES EN CÔTE D'IVOIRE (CC-PRICI)

Travaux de construction de la route
Dianra - Bouandougou (113 km) dans la région du Béré

Rev.	Date	Dessiné par	VISA	Vérifié par	VISA	Approuvé par	VISA	Nature de la Modification	STATUT
B	NOV 2023	HKL		ABH		MMB		Selon les remarques du client en date du 12/09/2023	
A	JUILLET 2023	ABK		ABH		MMB		1ère émission	

PROFIL EN LONG
DU PK 62+300 AU PK 63+000

PHASE: APD
LOT2: Missoudougou-Bouandougou

N° AFFAIRE PAYS A.CONTRAT	A23741CI	Echelle(s):	1/2000-1/200	FORMAT:	A3
PHASE ET LOT DEPA. PRODU. SP. ET S. SP.	200 ITAC RTEO	PLAN N°	PL 120 217	FEUILLE N°	REVISION B

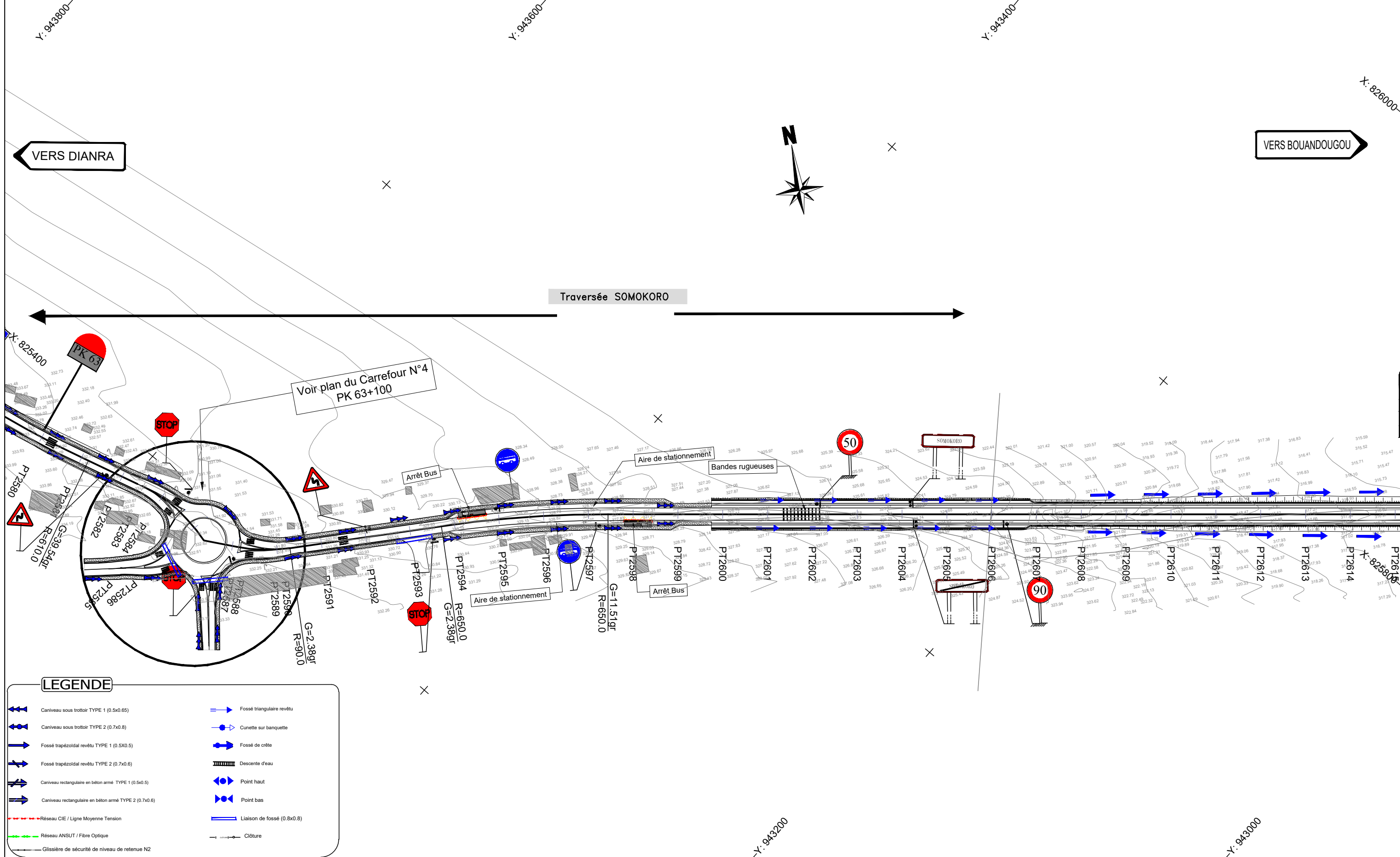

Nb: L'Entrepreneur est tenu de vérifier toutes les cotes avant exécution. Il sera rendu responsable des erreurs ou omissions qu'il n'aura pas signalées en temps utile.

28, Rue de l'île de Zembretta, Les Jardins du Lac, Lac II, 1053 Tunis, Tunisie
 Tel. : (+216) 70.021.000 - Fax : (+216) 70.021.010
 E-Mail: studi@studi.com.tn - Site web: www.studi.com.tn

REPUBLIQUE DE CÔTE D'IVOIRE
 MINISTÈRE DE L'ÉQUIPEMENT ET DE L'ENTRETIEN ROUTIER
 CELLULE DE COORDINATION DU PROJET DE RENAISSANCE
 DES INFRASTRUCTURES EN CÔTE D'IVOIRE (CC-PRICI)

Travaux de construction de la route
 Dianra - Bouandougou (113 km) dans la région du Béré

B	NOV 2023	HKL		ABH		MMB		Selon les remarques du client en date du 12/09/2023	
A	JUILLET 2023	ABK		ABH		MMB		1ère émission	
Rev.	Date	Dessiné par	VISA	Vérifié par	VISA	Approuvé par	VISA	Nature de la Modification	STATUT
TRACE EN PLAN							PHASE: APD	N° AFFAIRE PAYS A.CONTRAT	FORMAT: A3
DU PK 63+000 AU PK 63+700							LOT2: Missoudougou- Bouandougou	A23741CI	Echelle(s): 1/2000
							200 ITAC RTEO	PLAN N° PL 120 118	REVISION B

Selon les remarques du client en date du 12/09/2023								
1ère émission								
Nature de la Modification								STATUT
A23741CI							Echelle(s): 1/2000	FORMAT: A3
200 ITAC RTEO							PLAN N° PL 120 118	REVISION B

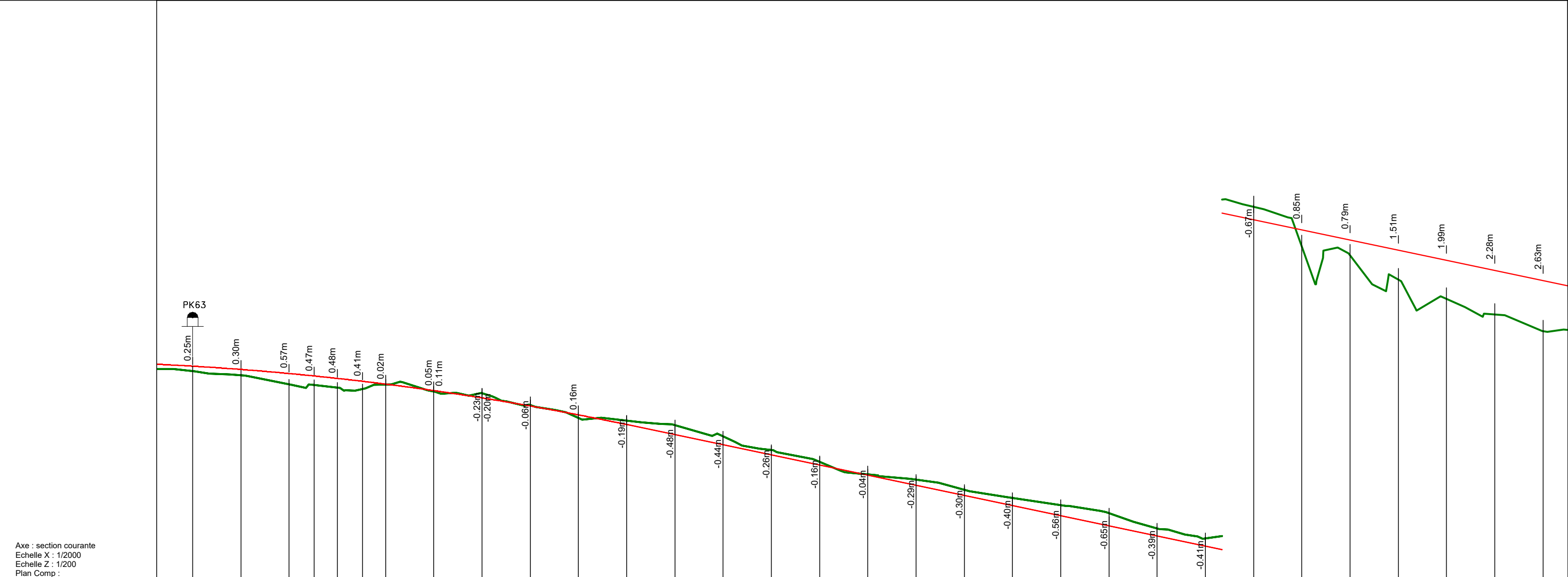

Axe : section courante
 Echelle X : 1/2000
 Echelle Z : 1/200
 Plan Comp :

Numéro de tabulation	PT2580	PT2581	PT2582	PT2583	PT2584	PT2585	PT2586	PT2587	PT2588	PT2589	PT2591	PT2592	PT2593	PT2594	PT2595	PT2596	PT2597	PT2598	PT2599	PT2600	PT2601	PT2602	PT2603	PT2604	PT2605	PT2606	PT2607	PT2608	PT2609	PT2610	PT2611	PT2612	
Terrain	332.98	332.76	332.29	332.26	332.12	332.04	332.28	331.91	331.82	331.23	330.55	330.40	330.16	329.59	328.89	328.27	327.62	327.34	326.83	326.40	325.48	324.96	324.43	324.31	324.05	322.01	321.54	320.30	319.29	318.48	317.60		
Projet Linéaire	333.24	333.07	332.85	332.73	332.60	332.45	332.31	331.97	331.59	331.17	330.71	330.21	329.68	329.16	328.63	328.11	327.58	327.06	326.53	326.01	325.48	324.96	324.43	323.91	323.38	322.86	322.33	321.81	321.28	320.76	320.23		
Distances cumulées	63000	63025	63050	63063	63075	63088	63100	63125	63150	63175	63200	63225	63250	63275	63300	63325	63350	63375	63400	63425	63450	63475	63500	63525	63550	63575	63600	63625	63650	63675	63700		
Pentes et rampes	64m / 0.00m																																
Aligns. et courbes	L = 59.81m R = 610.00m			L = 33.14m			L = 39.36m R = 80.00m			L = 29.82m R = 90.00m			L = 85.36m			L = 93.21m R = 650.00m			L = 525.49m														
Dévers gauche	-2.5%	-2.5%	-2.5%	-2.5%	-2.26%	-2.0%	-2.0%	-2.0%	-2.44%	-2.5%	-2.5%	-2.5%	-2.5%	-2.5%	-2.5%	-2.5%	-2.5%	-2.5%	-2.5%	-2.5%	-2.5%	-2.5%	-2.5%	-2.5%	-2.5%	-2.5%	-2.5%	-2.5%	-2.5%	-2.5%	-2.5%		
Dévers droit	-2.5%	-2.5%	-2.5%	-2.5%	-2.26%	-2.0%	-2.0%	-2.0%	-2.44%	-2.5%	-2.5%	-2.5%	-2.5%	-2.5%	-2.5%	-2.5%	-2.5%	-2.5%	-2.5%	-2.5%	-2.5%	-2.5%	-2.5%	-2.5%	-2.5%	-2.5%	-2.5%	-2.5%	-2.5%	-2.5%	-2.5%		
Plan de comparaison																												322.20	284.80				

Nb: L'Entrepreneur est tenu de vérifier toutes les cotes avant exécution. Il sera rendu responsable des erreurs ou omissions qu'il n'aura pas signalées en temps utile.

28, Rue de l'île de Zembretta, Les Jardins du Lac, Lac II, 1053 Tunis, Tunisie
 Tel. : (+216) 70.021.000 - Fax : (+216) 70.021.010
 E-Mail: studi@studi.com.tn - Site web: www.studi.com.tn

REPUBLIQUE DE CÔTE D'IVOIRE
 MINISTÈRE DE L'ÉQUIPEMENT ET DE L'ENTRETIEN ROUTIER
 CELLULE DE COORDINATION DU PROJET DE RENAISSANCE
 DES INFRASTRUCTURES EN CÔTE D'IVOIRE (CC-PRICI)

Travaux de construction de la route
 Dianra - Bouandougou (113 km) dans la région du Béré

B	NOV 2023	HKL	ABH	MMB		
A	JUILLET 2023	ABK	ABH	MMB		
Rev.	Date	Dessiné par	VISA	Vérifié par	VISA	Approuvé par

PROFIL EN LONG
 DU PK 63+000 AU PK 63+700
 PHASE: APD
 LOT2: Missoudougou-Bouandougou

Selon les remarques du client en date du 12/09/2023		STATUT	
1ère émission			
Nature de la Modification			
N° AFFAIRE PAYS A.CONTRAT	A23741CI	Echelle(s):	1/2000-1/200
PHASE ET LOT DEPA. PRODU. SP. ET S. SP.	200 ITAC RTEO	PLAN N°	PL 120 218
		FORMAT:	A3
		Feuille N° :	
		REVISION	B

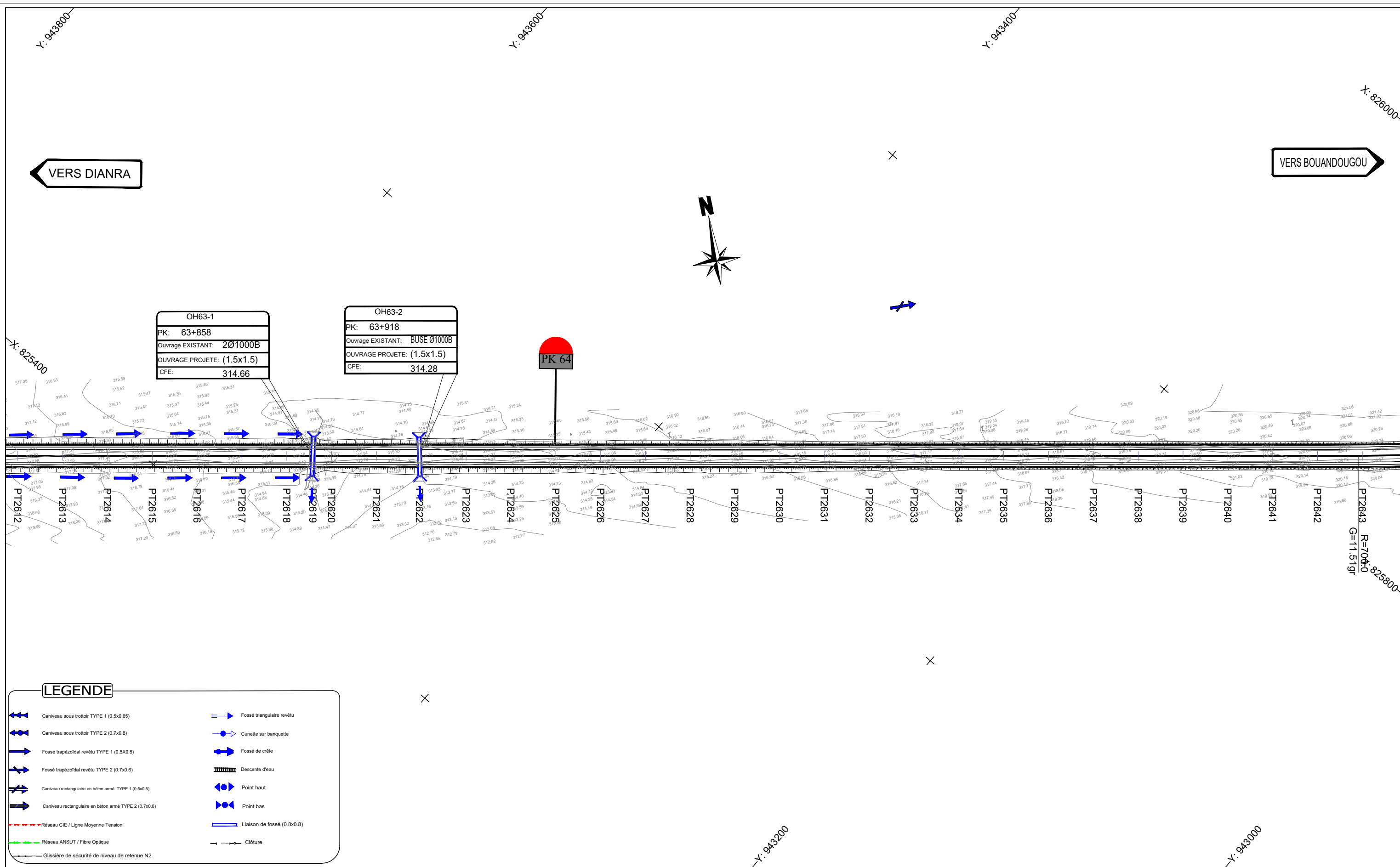

OH63-1
 PK: 63+858
 Ouvrage EXISTANT: 2Ø1000B
 OUVRAGE PROJETE: (1.5x1.5)
 CFE: 314.66

OH63-2
 PK: 63+918
 Ouvrage EXISTANT: BUSE Ø1000B
 OUVRAGE PROJETE: (1.5x1.5)
 CFE: 314.28

PK 64

LEGENDE

- Caniveau sous trottoir TYPE 1 (0.5x0.65)
- Caniveau sous trottoir TYPE 2 (0.7x0.8)
- Fossé trapézoïdal revêtu TYPE 1 (0.5x0.5)
- Fossé trapézoïdal revêtu TYPE 2 (0.7x0.6)
- Caniveau rectangulaire en béton armé TYPE 1 (0.5x0.5)
- Caniveau rectangulaire en béton armé TYPE 2 (0.7x0.6)
- Réseau CIE / Ligne Moyenne Tension
- Réseau ANSUT / Fibre Optique
- Glissière de sécurité de niveau de retenue N2
- Fossé triangulaire revêtu
- Cunette sur banquette
- Fossé de crête
- Descente d'eau
- Point haut
- Point bas
- Liaison de fossé (0.8x0.8)
- Clôture

Nb: L'Entrepreneur est tenu de vérifier toutes les cotes avant exécution. Il sera rendu responsable des erreurs ou omissions qu'il n'aura pas signalées en temps utile.

 28, Rue de l'île de Zembretta, Les Jardins du Lac, Lac II, 1053 Tunis, Tunisie Tel. : (+216) 70.021.000 - Fax : (+216) 70.021.010 E-Mail: studi@studi.com.tn - Site web: www.studi.com.tn	REPUBLIQUE DE CÔTE D'IVOIRE MINISTÈRE DE L'ÉQUIPEMENT ET DE L'ENTRETIEN ROUTIER CELLULE DE COORDINATION DU PROJET DE RENAISSANCE DES INFRASTRUCTURES EN CÔTE D'IVOIRE (CC-PRICI)	B NOV 2023 HKL A JUILLET 2023 ABK	ABH ABH	MMB MMB	Selon les remarques du client en date du 12/09/2023 1ère émission	STATUT	
	Travaux de construction de la route Dianra - Bouandougou (113 km) dans la région du Béré	TRACE EN PLAN DU PK 63+700 AU PK 64+400	PHASE: APD LOT2: Missoudougou- Bouandougou	N° AFFAIRE PAYS A.CONTRAT A23741CI	Echelle(s): 1/2000 PLAN N° PL 120 119	FORMAT: A3 Feuille N° :	REVISION B
			NATURE DE LA MODIFICATION	PHASE ET LOT DEPA. PRODU. SP. ET S. SP.	200 ITAC RTEO		

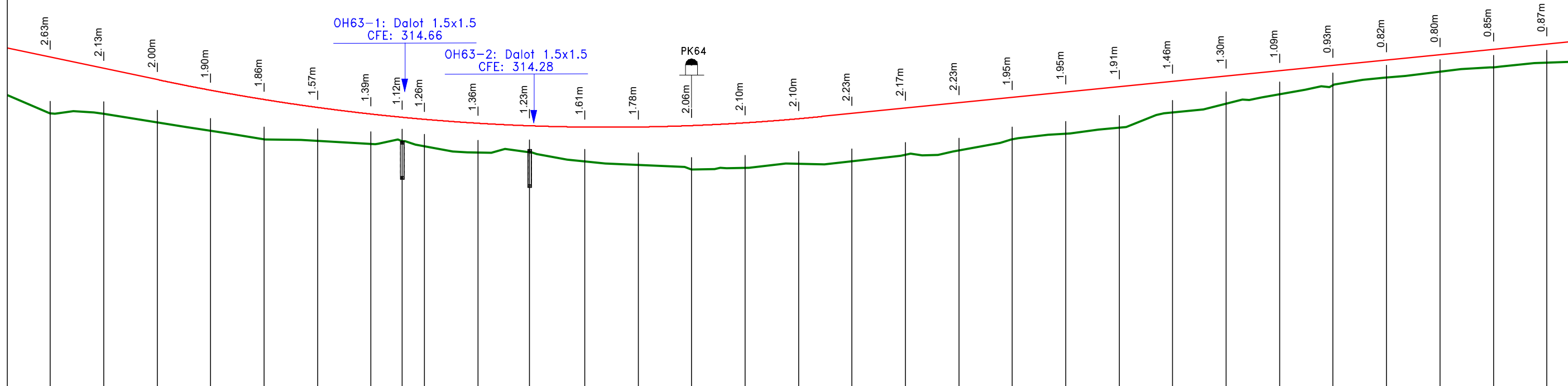

Axe : section courante
 Echelle X : 1/2000
 Echelle Z : 1/200
 Plan Comp :

Numéro de tabulation	PT2612	PT2613	PT2614	PT2615	PT2616	PT2617	PT2618	PT2619	PT2620	PT2621	PT2622	PT2623	PT2624	PT2625	PT2626	PT2627	PT2628	PT2629	PT2630	PT2631	PT2632	PT2633	PT2634	PT2635	PT2636	PT2637	PT2638	PT2639	PT2640	PT2641			
Terrain	-317.60	-317.58	-317.18	-316.79	-316.39	-316.31	-316.18	-316.30	-316.06	-315.78	-315.79	-315.35	-315.19	-314.98	-315.06	-315.25	-315.36	-315.67	-315.87	-316.40	-316.65	-316.93	-317.64	-318.05	-318.50	-318.92	-319.28	-319.55	-319.75	-319.98			
Projet Linéaire	-320.23	-319.71	-319.18	-318.68	-318.25	-317.88	-317.57	-317.42	-317.33	-317.14	-317.02	-316.96	-316.97	-317.03	-317.16	-317.35	-317.60	-317.85	-318.10	-318.35	-318.60	-318.85	-319.10	-319.35	-319.60	-319.85	-320.10	-320.35	-320.60	-320.85			
Distances cumulées	63700	63725	63750	63775	63800	63825	63850	63865	63875	63900	63924	63950	63975	64000	64025	64050	64075	64100	64125	64150	64175	64200	64225	64250	64275	64300	64325	64350	64375	64400			
Pentes et rampes																																	
Aligns. et courbes	L = 1112.23m																																
Dévers gauche	-2.5%	-2.5%	-2.5%	-2.5%	-2.5%	-2.5%	-2.5%	-2.5%	-2.5%	-2.5%	-2.5%	-2.5%	-2.5%	-2.5%	-2.5%	-2.5%	-2.5%	-2.5%	-2.5%	-2.5%	-2.5%	-2.5%	-2.5%	-2.5%	-2.5%	-2.5%	-2.5%	-2.5%	-2.5%	-2.5%			
Dévers droit	-2.5%	-2.5%	-2.5%	-2.5%	-2.5%	-2.5%	-2.5%	-2.5%	-2.5%	-2.5%	-2.5%	-2.5%	-2.5%	-2.5%	-2.5%	-2.5%	-2.5%	-2.5%	-2.5%	-2.5%	-2.5%	-2.5%	-2.5%	-2.5%	-2.5%	-2.5%	-2.5%	-2.5%	-2.5%	-2.5%			
Plan de comparaison																																	

Nb: L'Entrepreneur est tenu de vérifier toutes les cotes avant exécution. Il sera rendu responsable des erreurs ou omissions qu'il n'aura pas signalées en temps utile.

28, Rue de l'île de Zembretta, Les Jardins du Lac, Lac II, 1053 Tunis, Tunisie
 Tel. : (+216) 70.021.000 - Fax : (+216) 70.021.010
 E-Mail: studi@studi.com.tn - Site web: www.studi.com.tn

REPUBLIQUE DE CÔTE D'IVOIRE
 MINISTÈRE DE L'ÉQUIPEMENT ET DE L'ENTRETIEN ROUTIER
 CELLULE DE COORDINATION DU PROJET DE RENAISSANCE
 DES INFRASTRUCTURES EN CÔTE D'IVOIRE (CC-PRICI)

Travaux de construction de la route
 Dianra - Bouandougou (113 km) dans la région du Béré

B	NOV 2023	HKL		ABH	MMB		
A	JUILLET 2023	ABK		ABH	MMB		
Rev.	Date	Dessiné par	VISA	Vérfié par	VISA	Approuvé par	VISA

PROFIL EN LONG
 DU PK 63+700 AU PK 64+400
 PHASE: APD
 LOT2: Missoudougou-Bouandougou

Selon les remarques du client en date du 12/09/2023				STATUT	
1ère émission					
Nature de la Modification				FORMAT: A3	
Echelle(s): 1/2000-1/200				Feuille N° :	
N° AFFAIRE PAYS A.CONTRAT: A23741CI		PLAN N°: 200 ITAC RTEO		REVISION: B	
PHASE ET LOT DEPA. PRODU. SP. ET S. SP.		PL 120 219			

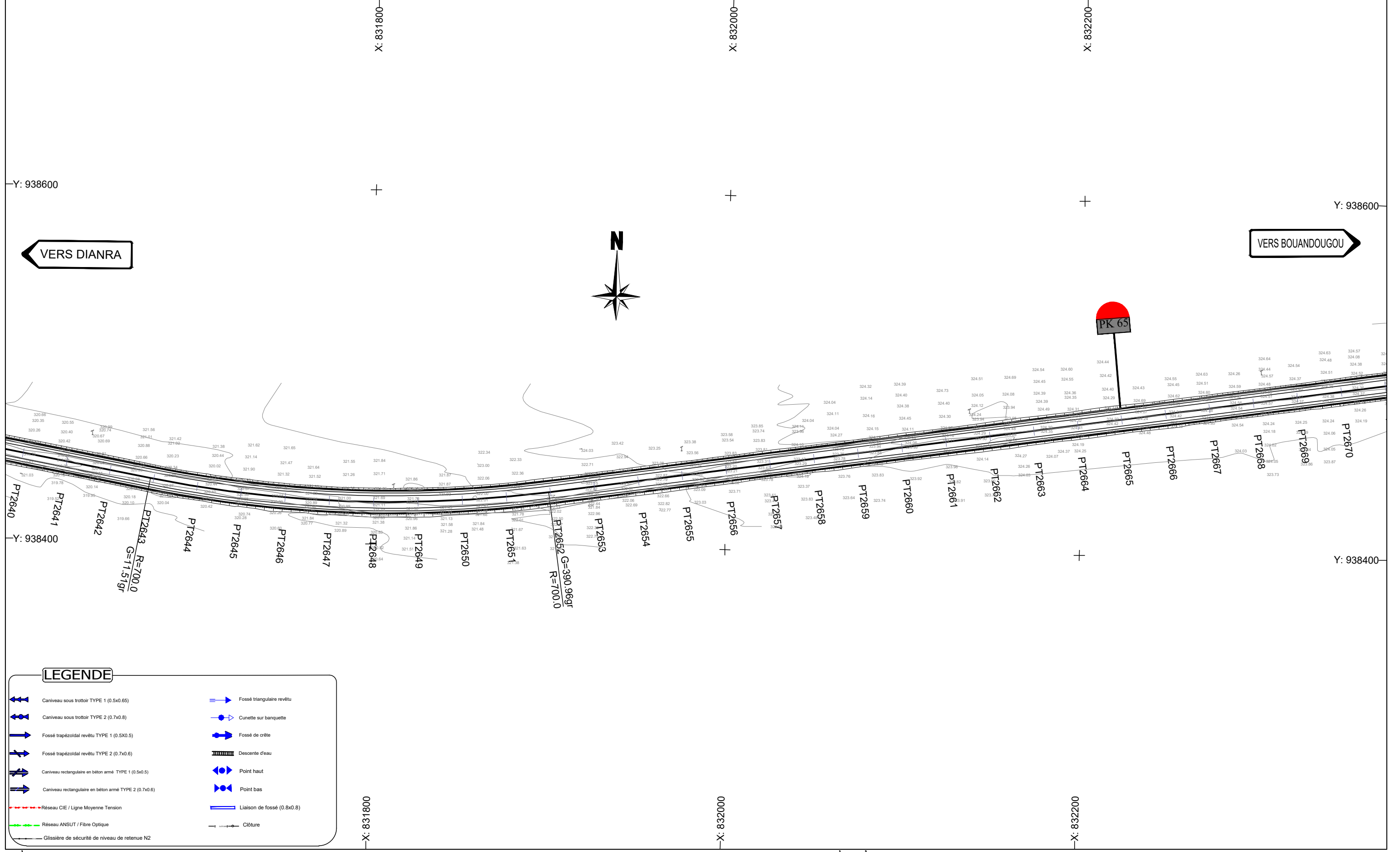

LEGENDE

	Caniveau sous trottoir TYPE 1 (0.5x0.65)		Fossé triangulaire revêtu
	Caniveau sous trottoir TYPE 2 (0.7x0.8)		Cunette sur banquette
	Fossé trapézoïdal revêtu TYPE 1 (0.5x0.5)		Fossé de crête
	Fossé trapézoïdal revêtu TYPE 2 (0.7x0.6)		Descente d'eau
	Caniveau rectangulaire en béton armé TYPE 1 (0.5x0.5)		Point haut
	Caniveau rectangulaire en béton armé TYPE 2 (0.7x0.6)		Point bas
	Réseau CIE / Ligne Moyenne Tension		Liaison de fossé (0.8x0.8)
	Réseau ANSUT / Fibre Optique		Clôture
	Glissière de sécurité de niveau de retenue N2		

Nb: L'Entrepreneur est tenu de vérifier toutes les cotes avant exécution. Il sera rendu responsable des erreurs ou omissions qu'il n'aura pas signalées en temps utile.

STUDI INTERNATIONAL

28, Rue de l'île de Zembretta, Les Jardins du Lac, Lac II, 1053 Tunis, Tunisie
 Tel. : (+216) 70.021.000 - Fax : (+216) 70.021.010
 E-Mail: studi@studi.com.tn - Site web: www.studi.com.tn

REPUBLIQUE DE CÔTE D'IVOIRE
 MINISTÈRE DE L'EQUIPEMENT ET DE L'ENTRETIEN ROUTIER
 CELLULE DE COORDINATION DU PROJET DE RENAISSANCE
 DES INFRASTRUCTURES EN CÔTE D'IVOIRE (CC-PRICI)

Travaux de construction de la route
 Dianra - Bouandougou (113 km) dans la région du Béré

Rev.	Date	Dessiné par	VISA	Vérifié par	VISA	Approuvé par	VISA
B	NOV 2023	HKL		ABH		MMB	
A	JUILLET 2023	ABK		ABH		MMB	

TRACE EN PLAN
 DU PK 64+400 AU PK 65+100
 PHASE: APD
 LOT2: Missoudougou- Bouandougou

Selon les remarques du client en date du 12/09/2023							STATUT
1ère émission							
Nature de la Modification							
N° AFFAIRE PAYS A.CONTRAT	A23741CI		Echelle(s):	1/2000	FORMAT:	A3	
PHASE ET LOT DEPA. PRODU. SP. ET S. SP.	200 ITAC RTEO		PLAN N°	PL 120 120	Feuille N° :		
						REVISION	
						B	

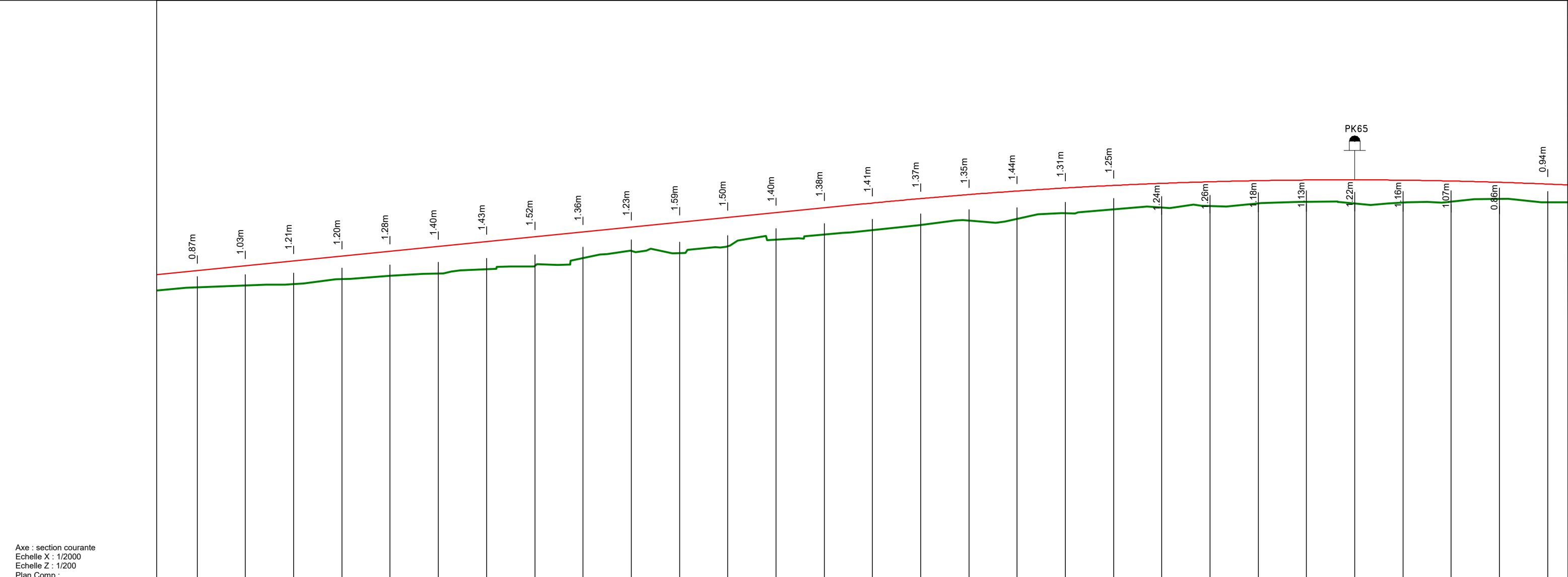

Axe : section courante
 Echelle X : 1/2000
 Echelle Z : 1/200
 Plan Comp :

Numéro de tabulation	PT2641	PT2642	PT2643	PT2644	PT2645	PT2646	PT2647	PT2648	PT2649	PT2650	PT2651	PT2652	PT2653	PT2654	PT2655	PT2656	PT2657	PT2658	PT2659	PT2660	PT2661	PT2662	PT2663	PT2664	PT2665	PT2666	PT2667	PT2668	PT2669			
Terrain	319.98	320.06	320.14	320.40	320.57	320.70	320.91	321.08	321.49	321.86	321.76	322.10	322.45	322.71	322.94	323.21	323.43	323.53	323.82	324.01	324.12	324.19	324.33	324.41	324.33	324.38	324.42	324.56	324.39			
Projet Linéaire	320.85	321.10	321.35	321.60	321.85	322.10	322.35	322.60	322.85	323.10	323.35	323.60	323.85	324.10	324.35	324.58	324.79	324.97	325.13	325.26	325.37	325.45	325.51	325.54	325.55	325.53	325.49	325.42	325.33			
Distances cumulées	644.00	644.25	644.50	644.75	645.00	645.25	645.50	645.75	646.00	646.25	646.50	646.75	647.00	647.25	647.50	647.75	648.00	648.25	648.50	648.75	649.00	649.25	649.50	649.75	650.00	650.25	650.50	650.75	651.00			
Pentes et rampes	P = 1.0%																															
Aligns. et courbes	R = 225.94m L = 700.00m																															
Dévers gauche	-2.5%	-2.5%	-2.5%	-2.5%	-2.5%	-2.5%	-2.5%	-2.5%	-2.5%	-2.5%	-2.5%	-2.5%	-2.5%	-2.5%	-2.5%	-2.5%	-2.5%	-2.5%	-2.5%	-2.5%	-2.5%	-2.5%	-2.5%	-2.5%	-2.5%	-2.5%	-2.5%	-2.5%	-2.5%	-2.5%		
Dévers droit	-2.5%	-2.5%	-2.5%	-2.5%	-2.5%	-2.5%	-2.5%	-2.5%	-2.5%	-2.5%	-2.5%	-2.5%	-2.5%	-2.5%	-2.5%	-2.5%	-2.5%	-2.5%	-2.5%	-2.5%	-2.5%	-2.5%	-2.5%	-2.5%	-2.5%	-2.5%	-2.5%	-2.5%	-2.5%	-2.5%		
Plan de comparaison																																

Nb: L'Entrepreneur est tenu de vérifier toutes les cotes avant exécution. Il sera rendu responsable des erreurs ou omissions qu'il n'aura pas signalées en temps utile.

28, Rue de l'île de Zembretta, Les Jardins du Lac, Lac II, 1053 Tunis, Tunisie
 Tel. : (+216) 70.021.000 - Fax : (+216) 70.021.010
 E-Mail: studi@studi.com.tn - Site web: www.studi.com.tn

REPUBLIQUE DE CÔTE D'IVOIRE
 MINISTÈRE DE L'ÉQUIPEMENT ET DE L'ENTRETIEN ROUTIER
 CELLULE DE COORDINATION DU PROJET DE RENAISSANCE
 DES INFRASTRUCTURES EN CÔTE D'IVOIRE (CC-PRICI)

Travaux de construction de la route
 Dianra - Bouandougou (113 km) dans la région du Béré

B	NOV 2023	HKL	ABH	MMB	MMB	MMB
A	JUILLET 2023	ABK	ABH	MMB	MMB	MMB
Rev.	Date	Dessiné par	VISA	Vérifié par	VISA	Approuvé par

PROFIL EN LONG
 DU PK 64+400 AU PK 65+100
 PHASE: APD
 LOT2: Missoudougou-Bouandougou

Selon les remarques du client en date du 12/09/2023				STATUT
1ère émission				STATUT
Nature de la Modification				STATUT
N° AFFAIRE PAYS A.CONTRAT	A23741CI	Echelle(s):	1/2000-1/200	FORMAT: A3
PHASE ET LOT DEPA. PRODU. SP. ET S. SP.	200 ITAC RTEO	PLAN N°	PL 120 220	REVISION B

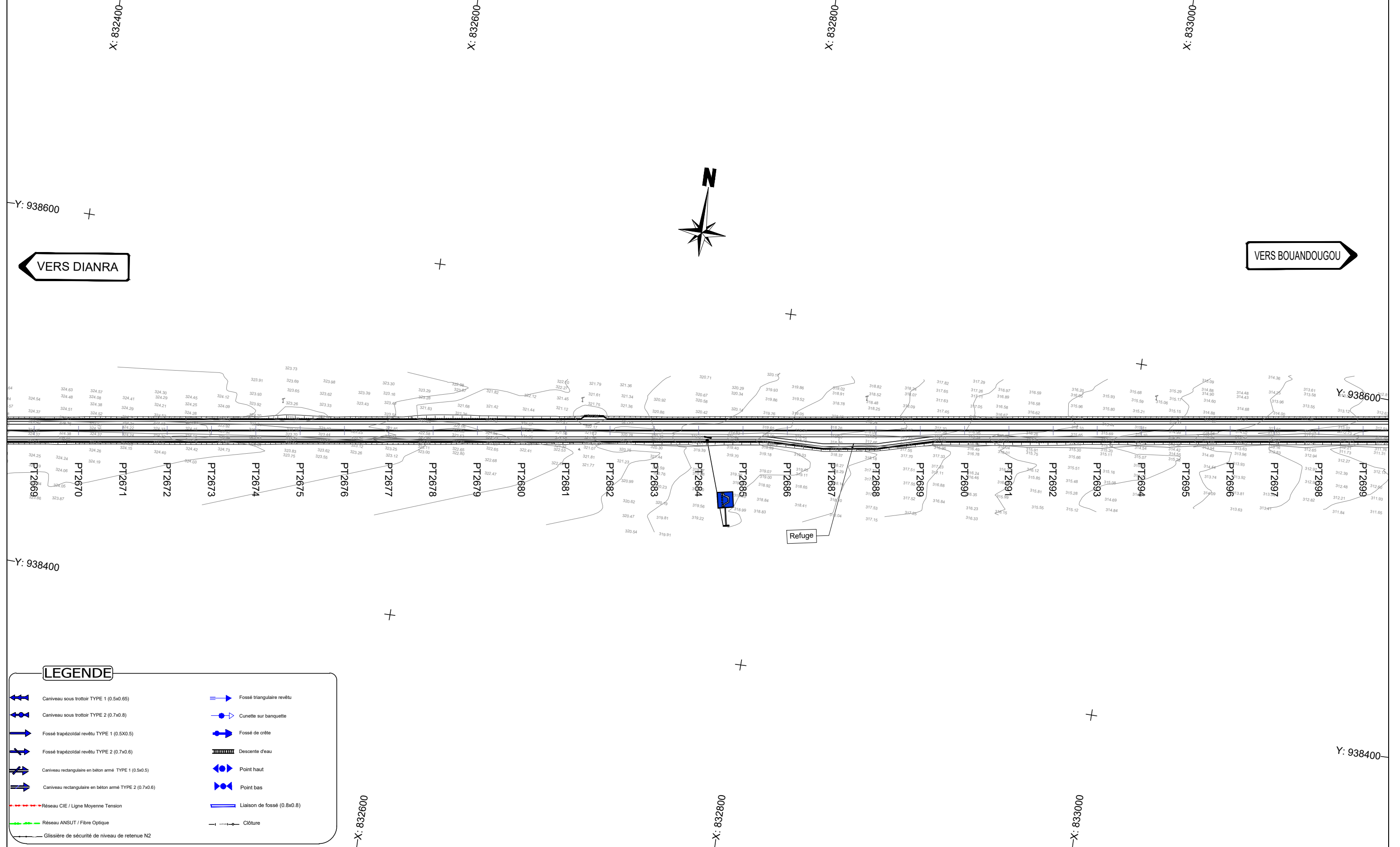

Nb: L'Entrepreneur est tenu de vérifier toutes les cotes avant exécution. Il sera rendu responsable des erreurs ou omissions qu'il n'aura pas signalées en temps utile.

28, Rue de l'île de Zembretta, Les Jardins du Lac, Lac II, 1053 Tunis, Tunisie
 Tel. : (+216) 70.021.000 - Fax : (+216) 70.021.010
 E-Mail: studi@studi.com.tn - Site web: www.studi.com.tn

REPUBLIQUE DE CÔTE D'IVOIRE
 MINISTÈRE DE L'EQUIPEMENT ET DE L'ENTRETIEN ROUTIER
 CELLULE DE COORDINATION DU PROJET DE RENAISSANCE
 DES INFRASTRUCTURES EN CÔTE D'IVOIRE (CC-PRICI)

B	NOV 2023	HKL		ABH		MMB		Selon les remarques du client en date du 12/09/2023	
A	JUILLET 2023	ABK		ABH		MMB		1ère émission	
Rev.	Date	Dessiné par	VISA	Vérifié par	VISA	Approuvé par	VISA	Nature de la Modification	STATUT

Travaux de construction de la route
 Dianra - Bouandougou (113 km) dans la région du Béré

TRACE EN PLAN
 DU PK 65+100 AU PK 65+800

PHASE: APD
 LOT2: Missoudougou- Bouandougou

N° AFFAIRE PAYS A.CONTRAT	A23741CI	Echelle(s):	1/2000	FORMAT:	A3
PHASE ET LOT DEPA. PRODU. SP. ET S. SP.	200 ITAC RTEO	PLAN N°	PL 120 121	Feuille N° :	
		REVISION	B		

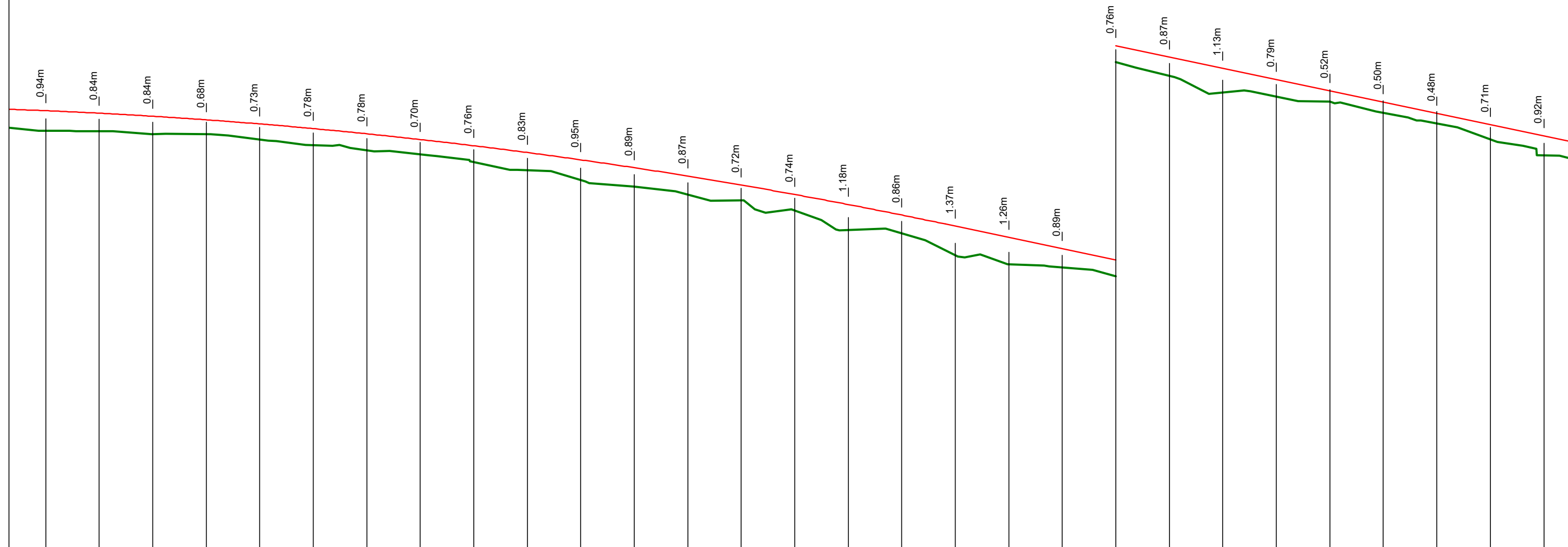

Axe : section courante
 Echelle X : 1/2000
 Echelle Z : 1/200
 Plan Comp :

Numéro de tabulation	PT2669	PT2670	PT2671	PT2672	PT2673	PT2674	PT2675	PT2676	PT2677	PT2678	PT2679	PT2680	PT2681	PT2682	PT2683	PT2684	PT2685	PT2686	PT2687	PT2688	PT2689	PT2690	PT2691	PT2692	PT2693	PT2694	PT2695	PT2696	PT2697
Terrain	-324.39	-324.37	-324.23	-324.23	-323.98	-323.72	-323.47	-323.29	-322.94	-322.55	-322.08	-321.78	-321.40	-321.14	-320.67	-319.77	-319.60	-318.57	-318.15	-318.00	-317.61	-316.97	-316.19	-316.00	-315.75	-315.24	-314.73	-313.98	-313.25
Projet Linéaire	-325.33	-325.21	-325.07	-324.90	-324.71	-324.50	-324.25	-323.99	-323.69	-323.38	-323.03	-322.67	-322.28	-321.86	-321.42	-320.95	-320.46	-319.94	-319.41	-318.89	-318.36	-317.84	-317.31	-316.79	-316.26	-315.74	-315.21	-314.69	-314.16
Distances cumulées	65100	65125	65150	65175	65200	65225	65250	65275	65300	65325	65350	65375	65400	65425	65450	65475	65500	65525	65550	65575	65600	65625	65650	65675	65700	65725	65750	65775	65800
Pentes et rampes	L = 775.04m R = -25000.00m																			L = 1605.44m						L = 706.06m			
Aligns. et courbes																													
Dévers gauche	-2.5%	-2.5%	-2.5%	-2.5%	-2.5%	-2.5%	-2.5%	-2.5%	-2.5%	-2.5%	-2.5%	-2.5%	-2.5%	-2.5%	-2.5%	-2.5%	-2.5%	-2.5%	-2.5%	-2.5%	-2.5%	-2.5%	-2.5%	-2.5%	-2.5%	-2.5%	-2.5%	-2.5%	-2.5%
Dévers droit	-2.5%	-2.5%	-2.5%	-2.5%	-2.5%	-2.5%	-2.5%	-2.5%	-2.5%	-2.5%	-2.5%	-2.5%	-2.5%	-2.5%	-2.5%	-2.5%	-2.5%	-2.5%	-2.5%	-2.5%	-2.5%	-2.5%	-2.5%	-2.5%	-2.5%	-2.5%	-2.5%	-2.5%	-2.5%
Plan de comparaison	284.80 X 294.80																												

Nb: L'Entrepreneur est tenu de vérifier toutes les cotes avant exécution. Il sera rendu responsable des erreurs ou omissions qu'il n'aura pas signalées en temps utile.

28, Rue de l'île de Zembretta, Les Jardins du Lac, Lac II, 1053 Tunis, Tunisie
 Tel. : (+216) 70.021.000 - Fax : (+216) 70.021.010
 E-Mail: studi@studi.com.tn - Site web: www.studi.com.tn

REPUBLIQUE DE CÔTE D'IVOIRE
 MINISTÈRE DE L'ÉQUIPEMENT ET DE L'ENTRETIEN ROUTIER
 CELLULE DE COORDINATION DU PROJET DE RENAISSANCE
 DES INFRASTRUCTURES EN CÔTE D'IVOIRE (CC-PRICI)

Travaux de construction de la route
 Dianra - Bouandougou (113 km) dans la région du Béré

B	NOV 2023	HKL	ABH	MMB	Selon les remarques du client en date du 12/09/2023	
A	JUILLET 2023	ABK	ABH	MMB	1ère émission	
Rev.	Date	Dessiné par	VISA	Vérifié par	VISA	Approuvé par

PHASE: APD

LOT2: Missoudougou-Bouandougou

N° AFFAIRE PAYS A.CONTRAT	A23741CI	Echelle(s):	1/2000-1/200	FORMAT:	A3
PHASE ET LOT DEPA. PRODU. SP. ET S. SP.	200 ITAC RTEO	PLAN N°	PL 120 221	REVISION	B

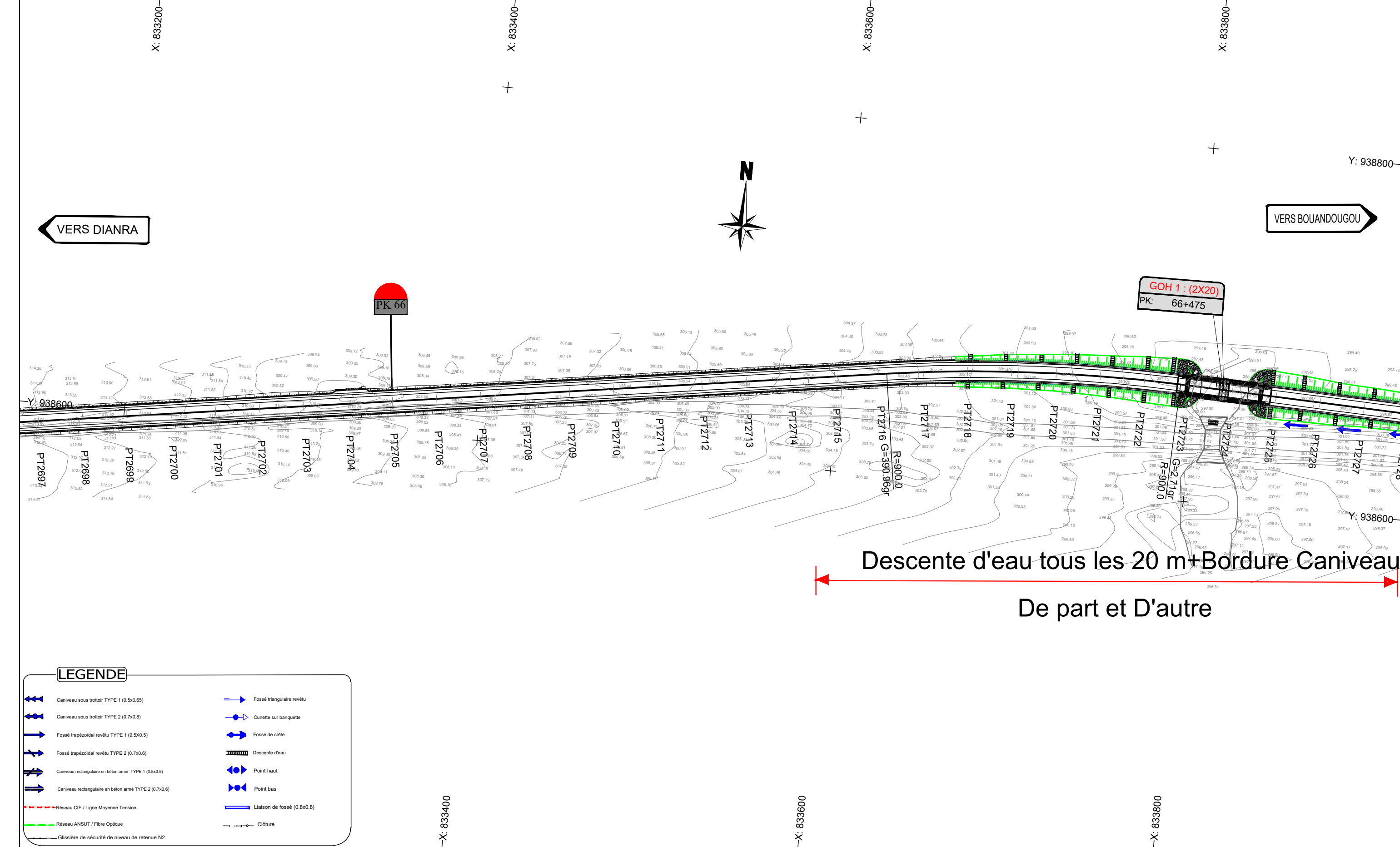

LEGENDE

- Caniveau sous trottoir TYPE 1 (0.5x0.65)
- Caniveau sous trottoir TYPE 2 (0.7x0.8)
- Fossé trapézoïdal revêtu TYPE 1 (0.5X0.5)
- Fossé trapézoïdal revêtu TYPE 2 (0.7x0.6)
- Caniveau rectangulaire en béton armé TYPE 1 (0.5x0.5)
- Caniveau rectangulaire en béton armé TYPE 2 (0.7x0.6)
- Réseau CIE / Ligne Moyenne Tension
- Réseau ANSUT / Fibre Optique
- Glissière de sécurité de niveau de retenue N2
- Fossé triangulaire revêtu
- Cunette sur banquette
- Fossé de crête
- Descente d'eau
- Point haut
- Point bas
- Liaison de fossé (0.8x0.8)
- Clôture

Nb: L'Entrepreneur est tenu de vérifier toutes les cotes avant exécution. Il sera rendu responsable des erreurs ou omissions qu'il n'aura pas signalées en temps utile.

28, Rue de l'île de Zembretta, Les Jardins du Lac, Lac II, 1053 Tunis, Tunisie
 Tel. : (+216) 70.021.000 - Fax : (+216) 70.021.010
 E-Mail: studi@studi.com.tn - Site web: www.studi.com.tn

REPUBLIQUE DE CÔTE D'IVOIRE
 MINISTÈRE DE L'ÉQUIPEMENT ET DE L'ENTRETIEN ROUTIER
 CELLULE DE COORDINATION DU PROJET DE RENAISSANCE
 DES INFRASTRUCTURES EN CÔTE D'IVOIRE (CC-PRICI)

Travaux de construction de la route
 Dianra - Bouandougou (113 km) dans la région du Béré

B	NOV 2023	HKL	ABH	MMB	Selon les remarques du client en date du 12/09/2023
A	JUILLET 2023	ABK	ABH	MMB	1ère émission
Rev.	Date	Dessiné par	VISA	Vérifié par	VISA Approuvé par VISA

PHASE: APD	N° AFFAIRE PAYS A.CONTRAT	A23741CI	Echelle(s): 1/2000	FORMAT: A3
LOT2: Missoudougou- Bouandougou	PHASE ET LOT DEPA. PRODU. SP. ET S. SP.	200 ITAC RTEO	PLAN N° PL 120 122	FEUILLE N°

NATURE DE LA MODIFICATION	STATUT	REVISION B
---------------------------	--------	------------

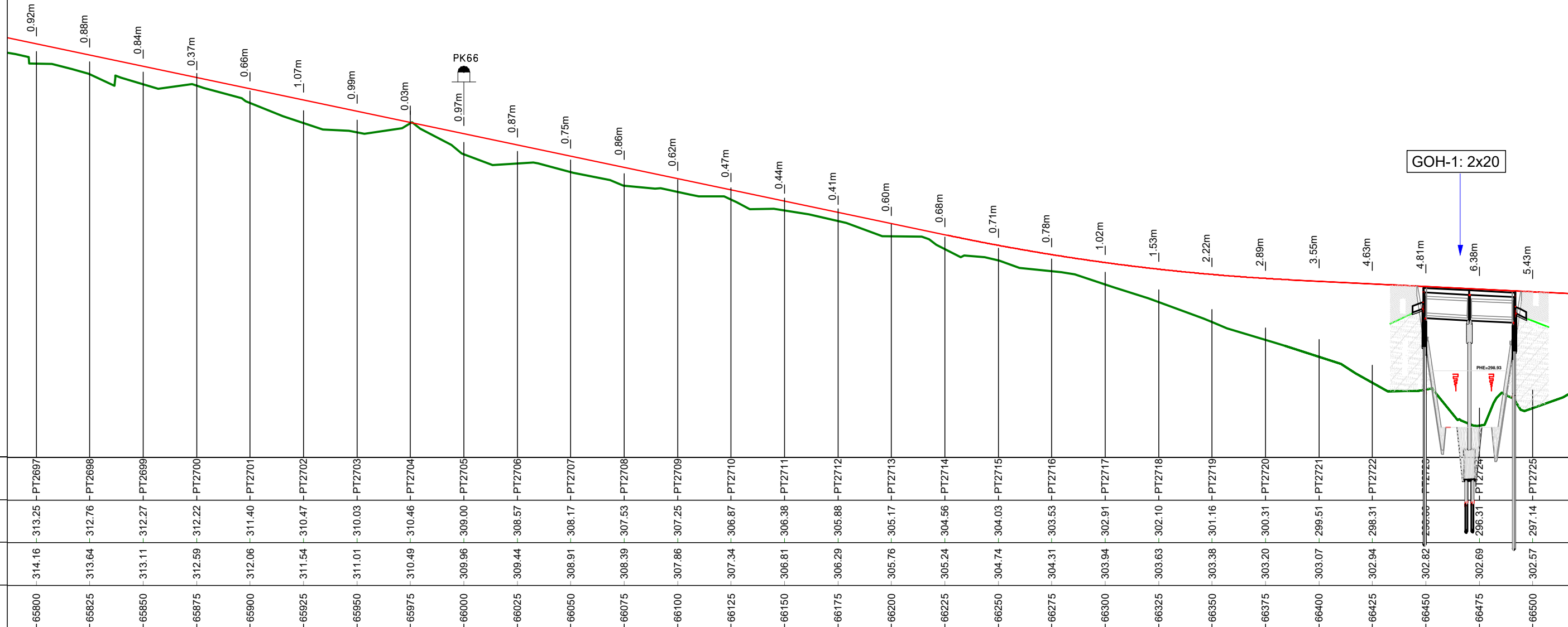

Axe : section courante
Echelle X : 1/2000
Echelle Z : 1/200
Plan Comp :

Numéro de tabulation	PT2697	PT2698	PT2699	PT2700	PT2701	PT2702	PT2703	PT2704	PT2705	PT2706	PT2707	PT2708	PT2709	PT2710	PT2711	PT2712	PT2713	PT2714	PT2715	PT2716	PT2717	PT2718	PT2719	PT2720	PT2721	PT2722	PT2723	PT2724	PT2725		
Terrain	-313.25	-312.76	-312.27	-312.22	-311.40	-310.47	-310.03	-310.46	-309.00	-308.57	-308.17	-307.53	-307.25	-306.87	-306.38	-305.88	-305.17	-304.56	-304.03	-303.53	-302.91	-302.10	-301.16	-300.31	-299.51	-298.31	-298.00	-296.31	-297.14		
Projet Linéaire	314.16	313.64	313.11	312.59	312.06	311.54	311.01	310.49	309.96	309.44	308.91	308.39	307.86	307.34	306.81	306.29	305.76	305.24	304.74	304.31	303.94	303.63	303.38	303.20	303.07	302.94	302.82	302.69	302.57		
Distances cumulées	65800	65825	65850	65875	65900	65925	65950	65975	66000	66025	66050	66075	66100	66125	66150	66175	66200	66225	66250	66275	66300	66325	66350	66375	66400	66425	66450	66475	66500		
Pentes et rampes																		P = 2.1%		L = 160.02m R = 10000.00m			L = 169.30m								
Aligns. et courbes																				L = 166.00m R = 900.00m											
Dévers gauche	-2.5%	-2.5%	-2.5%	-2.5%	-2.5%	-2.5%	-2.5%	-2.5%	-2.5%	-2.5%	-2.5%	-2.5%	-2.5%	-2.5%	-2.5%	-2.5%	-2.5%	-2.5%	-2.5%	-2.5%	-2.5%	-2.5%	-2.5%	-2.5%	-2.5%	-2.5%	-2.5%	-2.5%	-2.5%		
Dévers droit	-2.5%	-2.5%	-2.5%	-2.5%	-2.5%	-2.5%	-2.5%	-2.5%	-2.5%	-2.5%	-2.5%	-2.5%	-2.5%	-2.5%	-2.5%	-2.5%	-2.5%	-2.5%	-2.5%	-2.5%	-2.5%	-2.5%	-2.5%	-2.5%	-2.5%	-2.5%	-2.5%	-2.5%	-2.5%		
Plan de comparaison																															

Nb: L'Entrepreneur est tenu de vérifier toutes les cotes avant exécution. Il sera rendu responsable des erreurs ou omissions qu'il n'aura pas signalées en temps utile.



28, Rue de l'île de Zembretta, Les Jardins du Lac, Lac II, 1053 Tunis, Tunisie
Tel. : (+216) 70.021.000 - Fax : (+216) 70.021.010
E-Mail: studi@studi.com.tn - Site web: www.studi.com.tn

REPUBLIQUE DE CÔTE D'IVOIRE
MINISTÈRE DE L'ÉQUIPEMENT ET DE L'ENTRETIEN ROUTIER
CELLULE DE COORDINATION DU PROJET DE RENAISSANCE
DES INFRASTRUCTURES EN CÔTE D'IVOIRE (CC-PRICI)

Travaux de construction de la route
Dianra - Bouandougou (113 km) dans la région du Béré

B	NOV 2023	HKL	ABH	MMB	Selon les remarques du client en date du 12/09/2023				
A	JUILLET 2023	ABK	ABH	MMB	1ère émission				
Rev.	Date	Dessiné par	VISA	Vérfié par	VISA	Approuvé par	VISA	Nature de la Modification	STATUT
							Echelle(s): 1/2000-1/200		FORMAT: A3
							A23741CI		Feuille N° :
							200 ITAC RTEO		PLAN N° PL 120 222
							PHASE: APD		REVISION B
							LOT2: Missoudougou-Bouandougou		

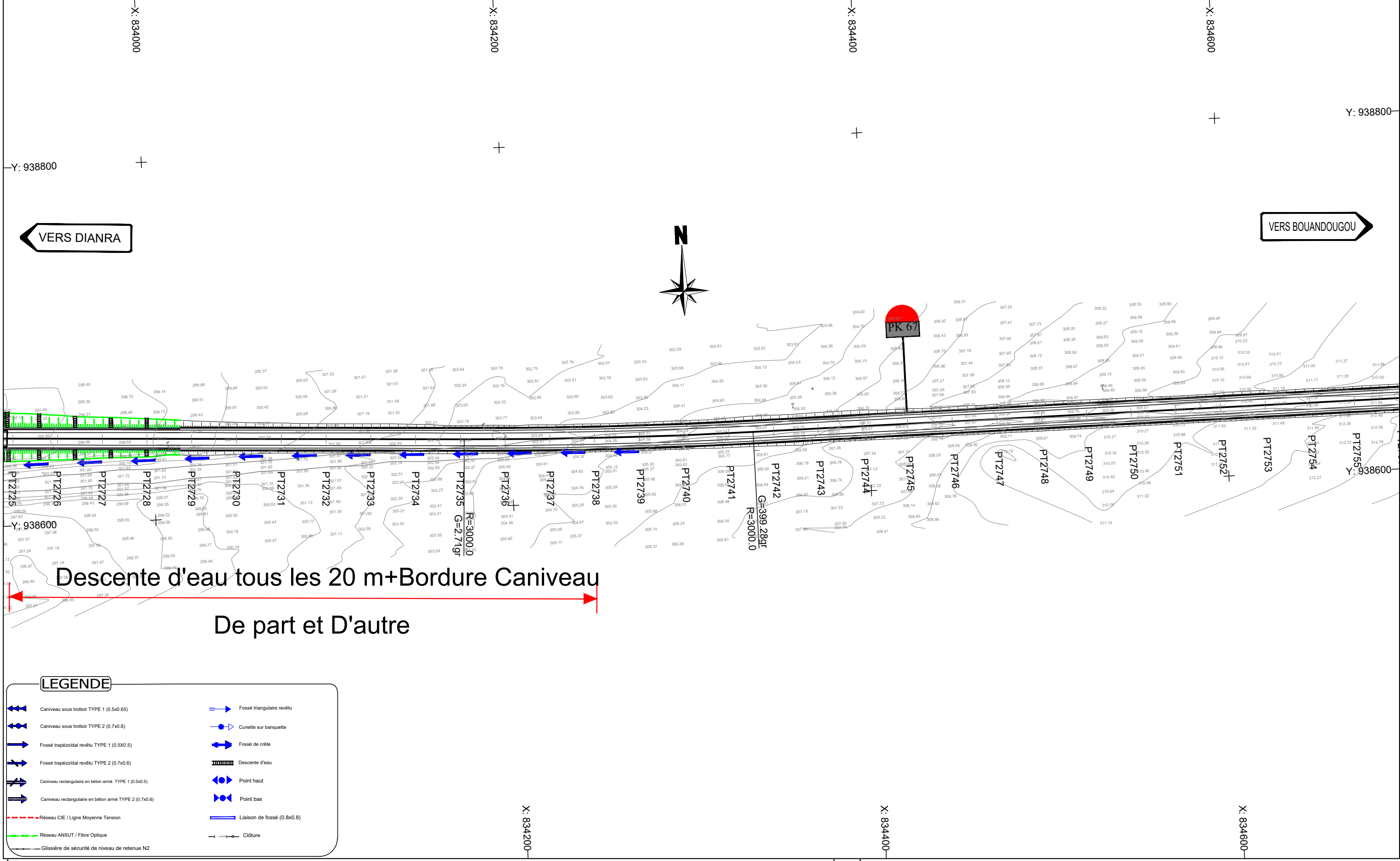

Nb: L'Entrepreneur est tenu de vérifier toutes les cotes avant exécution. Il sera rendu responsable des erreurs ou omissions qu'il n'aura pas signalées en temps utile.

28, Rue de l'île de Zembretta, Les Jardins du Lac, Lac II, 1053 Tunis, Tunisie
 Tel. : (+216) 70.021.000 - Fax : (+216) 70.021.010
 E-Mail: studi@studi.com.tn - Site web: www.studi.com.tn

REPUBLIQUE DE CÔTE D'IVOIRE
 MINISTÈRE DE L'EQUIPEMENT ET DE L'ENTRETIEN ROUTIER
 CELLULE DE COORDINATION DU PROJET DE RENAISSANCE
 DES INFRASTRUCTURES EN CÔTE D'IVOIRE (CC-PRICI)

B	NOV 2023	HKL		ABH		MMB		Selon les remarques du client en date du 12/09/2023	
A	JUILLET 2023	ABK		ABH		MMB		1ère émission	
Rev.	Date	Dessiné par	VISA	Vérifié par	VISA	Approuvé par	VISA	Nature de la Modification	STATUT

Travaux de construction de la route
 Dianra - Bouandougou (113 km) dans la région du Béré

TRACE EN PLAN
 DU PK 66+500 AU PK 67+200

PHASE: APD
 LOT2: Missoudougou- Bouandougou

N° AFFAIRE PAYS A.CONTRAT	A23741CI	Echelle(s):	1/2000	FORMAT:	A3
PHASE ET LOT DEPA. PRODU. SP. ET S. SP.	200 ITAC RTEO	PLAN N°	PL 120 123	Feuille N° :	
				REVISION	B

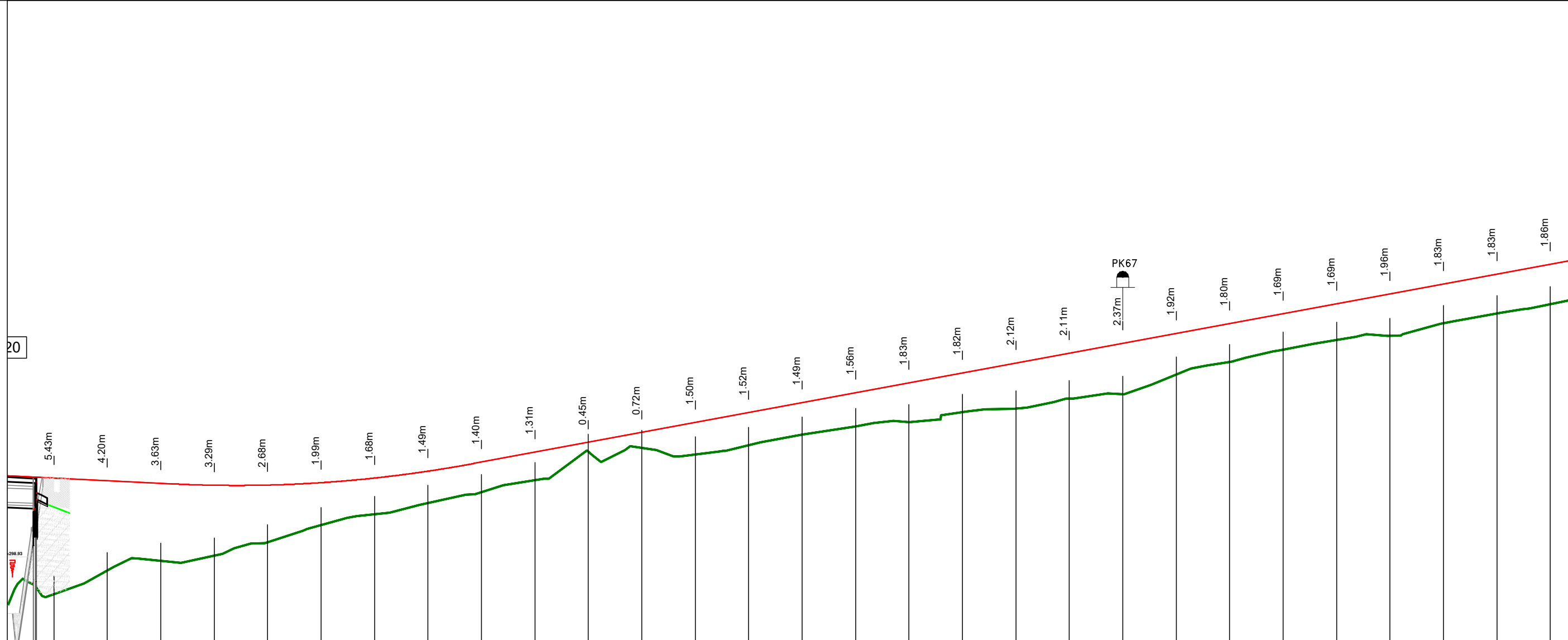

20	5.43m	4.20m	3.63m	3.29m	2.68m	1.99m	1.68m	1.49m	1.40m	1.31m	0.45m	0.72m	1.50m	1.52m	1.49m	1.56m	1.83m	1.82m	2.12m	2.11m	2.37m	1.92m	1.80m	1.69m	1.69m	1.96m	1.83m	1.83m	1.86m	
Numéro de tabulation	PT2725	PT2726	PT2727	PT2728	PT2729	PT2730	PT2731	PT2732	PT2733	PT2734	PT2735	PT2736	PT2737	PT2738	PT2739	PT2740	PT2741	PT2742	PT2743	PT2744	PT2745	PT2746	PT2747	PT2748	PT2749	PT2750	PT2751	PT2752	PT2753	
Terrain	-297.14	-298.24	-298.69	-298.93	-299.55	-300.36	-300.87	-301.39	-301.90	-302.46	-303.78	-303.97	-303.65	-304.10	-304.58	-304.98	-305.17	-305.64	-305.80	-306.28	-306.48	-307.39	-307.98	-308.55	-309.01	-309.20	-309.79	-310.25	-310.69	
Projet Linéaire	-302.57	-302.44	-302.32	-302.22	-302.23	-302.34	-302.56	-302.88	-303.30	-303.77	-304.23	-304.69	-305.15	-305.61	-306.08	-306.54	-307.00	-307.46	-307.93	-308.39	-308.85	-309.31	-309.77	-310.24	-310.70	-311.16	-311.62	-312.08	-312.55	
Distances cumulées	66500	66525	66550	66575	66600	66625	66650	66675	66700	66725	66750	66775	66800	66825	66850	66875	66900	66925	66950	66975	67000	67025	67050	67075	67100	67125	67150	67175	67200	
Pentes et rampes	P = 0.5%			L = 140.93m R = 6000.00m								L = 1140.24m																		
Aligns. et courbes	L = 306.67m								L = 161.39m R = 3000.00m																					
Dévers gauche	-2.5%	-2.5%	-2.5%	-2.5%	-2.5%	-2.5%	-2.5%	-2.5%	-2.5%	-2.5%	-2.5%	-2.5%	-2.5%	-2.5%	-2.5%	-2.5%	-2.5%	-2.5%	-2.5%	-2.5%	-2.5%	-2.5%	-2.5%	-2.5%	-2.5%	-2.5%	-2.5%	-2.5%	-2.5%	
Dévers droit	-2.5%	-2.5%	-2.5%	-2.5%	-2.5%	-2.5%	-2.5%	-2.5%	-2.5%	-2.5%	-2.5%	-2.5%	-2.5%	-2.5%	-2.5%	-2.5%	-2.5%	-2.5%	-2.5%	-2.5%	-2.5%	-2.5%	-2.5%	-2.5%	-2.5%	-2.5%	-2.5%	-2.5%	-2.5%	
Plan de comparaison																														

Axe : section courante
Echelle X : 1/2000
Echelle Z : 1/200
Plan Comp :

Nb: L'Entrepreneur est tenu de vérifier toutes les cotes avant exécution. Il sera rendu responsable des erreurs ou omissions qu'il n'aura pas signalées en temps utile.

**STUDI
INTERNATIONAL**

28, Rue de l'île de Zembretta, Les Jardins du Lac, Lac II, 1053 Tunis, Tunisie
Tel. : (+216) 70.021.000 - Fax : (+216) 70.021.010
E-Mail: studi@studi.com.tn - Site web: www.studi.com.tn

REPUBLIQUE DE CÔTE D'IVOIRE
MINISTÈRE DE L'ÉQUIPEMENT ET DE L'ENTRETIEN ROUTIER
CELLULE DE COORDINATION DU PROJET DE RENAISSANCE
DES INFRASTRUCTURES EN CÔTE D'IVOIRE (CC-PRICI)

Travaux de construction de la route
Dianra - Bouandougou (113 km) dans la région du Béré

B	NOV 2023	HKL	ABH	MMB	
A	JUILLET 2023	ABK	ABH	MMB	
Rev.	Date	Dessiné par	VISA	Vérfié par	VISA

PROFIL EN LONG
DU PK 66+500 AU PK 67+200

PHASE:	APD
LOT2:	Missoudougou-Bouandougou

PHASE ET LOT
DEPA. PRODU.
SP. ET S. SP.

N° AFFAIRE PAYS A.CONTRAT	A23741CI	Echelle(s):	1/2000-1/200	FORMAT:	A3
PHASE ET LOT DEPA. PRODU. SP. ET S. SP.	200 ITAC RTEO	PLAN N°	PL 120 223	REVISION	B
Nature de la Modification	Selon les remarques du client en date du 12/09/2023				
STATUT	1ère émission				

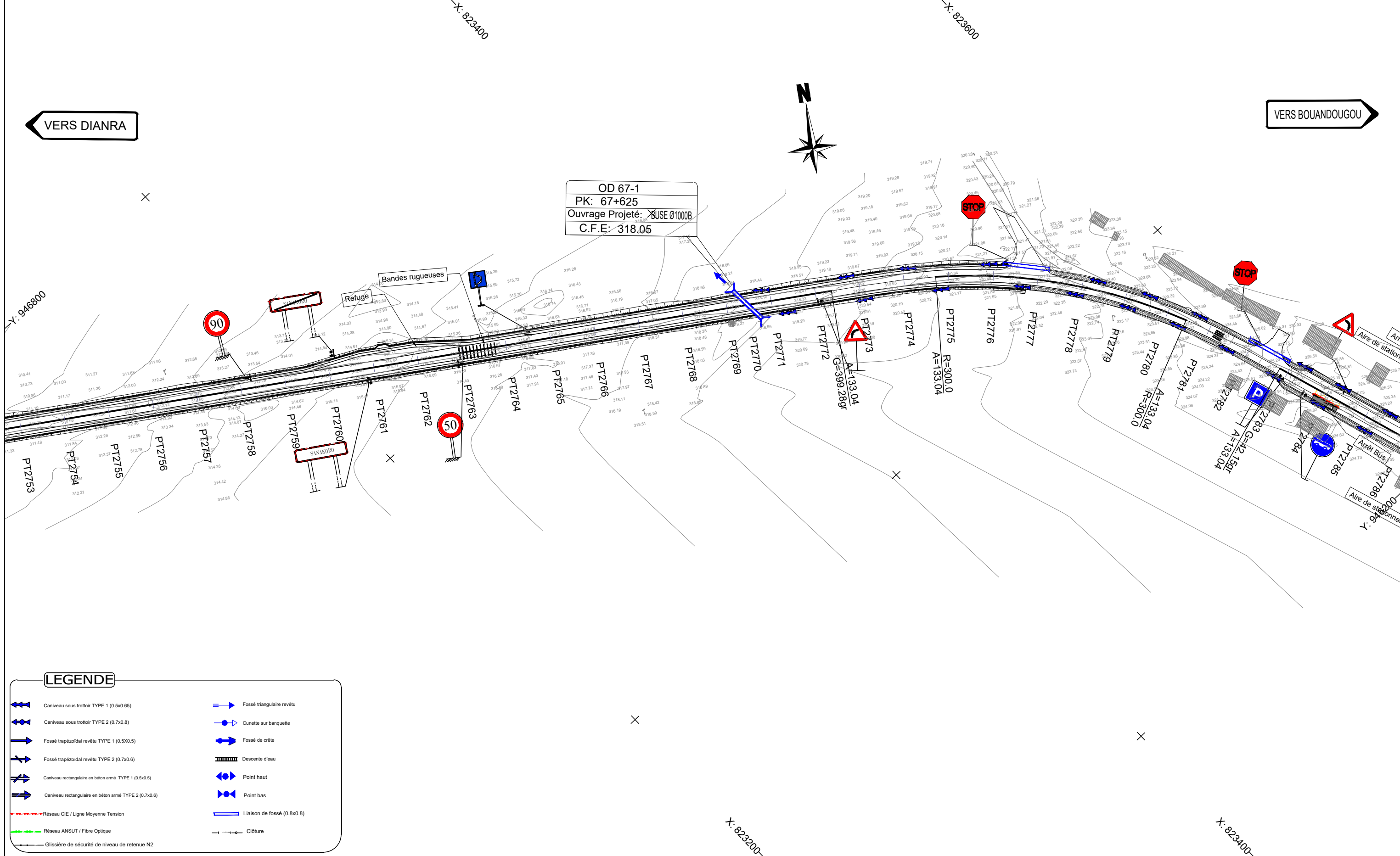

Nb: L'Entrepreneur est tenu de vérifier toutes les cotes avant exécution. Il sera rendu responsable des erreurs ou omissions qu'il n'aura pas signalées en temps utile.

STUDI
INTERNATIONAL

28, Rue de l'île de Zembretta, Les Jardins du Lac, Lac II, 1053 Tunis, Tunisie
 Tel. : (+216) 70.021.000 - Fax : (+216) 70.021.010
 E-Mail: studi@studi.com.tn - Site web: www.studi.com.tn

REPUBLIQUE DE CÔTE D'IVOIRE
 MINISTÈRE DE L'ÉQUIPEMENT ET DE L'ENTRETIEN ROUTIER
 CELLULE DE COORDINATION DU PROJET DE RENAISSANCE
 DES INFRASTRUCTURES EN CÔTE D'IVOIRE (CC-PRICI)

B	NOV 2023	HKL		ABH		MMB		Selon les remarques du client en date du 12/09/2023
A	JUILLET 2023	ABK		ABH		MMB		1ère émission
Rev.	Date	Dessiné par	VISA	Vérifié par	VISA	Approuvé par	VISA	Nature de la Modification

Travaux de construction de la route		TRACE EN PLAN		PHASE: APD		N° AFFAIRE PAYS	Echelle(s):		FORMAT: A3
Dianra - Bouandougou (113 km) dans la région du Béré		DU PK 67+200 AU PK 67+900		LOT2: Missoudougou - Bouandougou		A. CONTRAT	1/2000		Feuille N° :
						A23741CI	200ITACRTEO		REVISION
						PLAN N°	PL 120 124		B

OD67-1: BUSE Ø1000B
CFE: 318.05

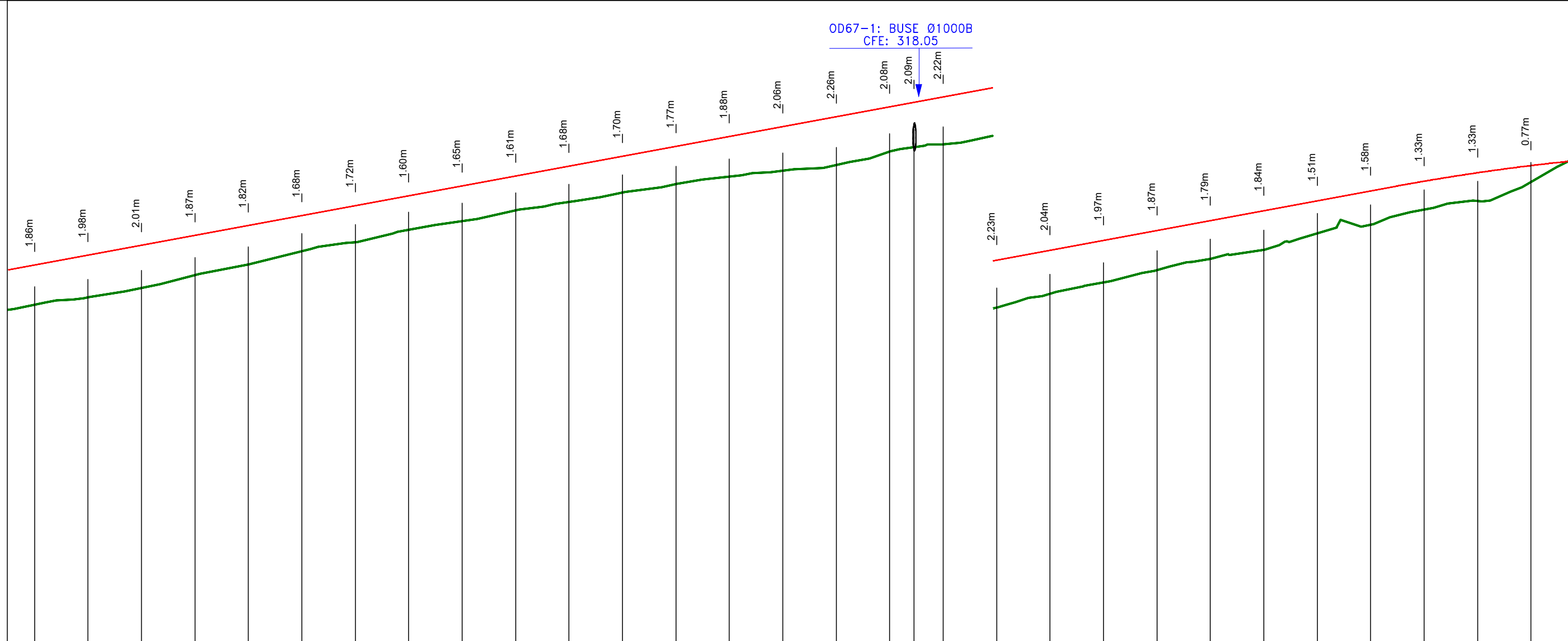

Axe : section courante
Echelle X : 1/2000
Echelle Z : 1/200
Plan Comp :

Numéro de tabulation	PT2753	PT2754	PT2755	PT2756	PT2757	PT2758	PT2759	PT2760	PT2761	PT2762	PT2763	PT2764	PT2765	PT2766	PT2767	PT2768	PT2769	PT2770	PT2771	PT2772	PT2773	PT2774	PT2775	PT2776	PT2777	PT2778	PT2779	PT2780	PT2781	PT2782
Terrain	-310.69	-311.03	-311.46	-312.06	-312.57	-313.18	-313.60	-314.18	-314.60	-315.10	-315.49	-315.93	-316.32	-316.68	-316.96	-317.22	-317.86	-318.06	-318.18	-318.63	-319.28	-319.82	-320.39	-320.92	-321.34	-322.13	-322.52	-323.22	-323.62	-324.52
Projet Linéaire	-312.55	-313.01	-313.47	-313.93	-314.40	-314.86	-315.32	-315.78	-316.24	-316.71	-317.17	-317.63	-318.09	-318.56	-319.02	-319.48	-319.94	-320.15	-320.40	-320.87	-321.33	-321.79	-322.25	-322.71	-323.18	-323.64	-324.10	-324.55	-324.95	-325.29
Distances cumulées	-67200	-67225	-67250	-67275	-67300	-67325	-67350	-67375	-67400	-67425	-67450	-67475	-67500	-67525	-67550	-67575	-67600	-67611	-67625	-67650	-67675	-67700	-67725	-67750	-67775	-67800	-67825	-67850	-67875	-67900
Pentes et rampes	P = 1.85%																													
Aligns. et courbes	L = 745.40m																				L = 59.00m A = 133.041			L = 143.04m R = 300.00m				L = 59.00m A = 133.041		
Dévers gauche	-2.5%	-2.5%	-2.5%	-2.5%	-2.5%	-2.5%	-2.5%	-2.5%	-2.5%	-2.5%	-2.5%	-2.5%	-2.5%	-2.5%	-2.5%	-2.5%	-2.5%	-2.5%	-2.5%	-2.5%	-0.33%	-3.11%	-5.58%	-5.58%	-5.58%	-5.58%	-5.58%	-5.58%	-3.65%	-0.21%
Dévers droit	-2.5%	-2.5%	-2.5%	-2.5%	-2.5%	-2.5%	-2.5%	-2.5%	-2.5%	-2.5%	-2.5%	-2.5%	-2.5%	-2.5%	-2.5%	-2.5%	-2.5%	-2.5%	-2.5%	-2.5%	-2.5%	-3.11%	-5.58%	-5.58%	-5.58%	-5.58%	-5.58%	-5.58%	-3.65%	-2.5%
Plan de comparaison	294.80 ∇ 304.90																													

Nb: L'Entrepreneur est tenu de vérifier toutes les cotes avant exécution. Il sera rendu responsable des erreurs ou omissions qu'il n'aura pas signalées en temps utile.



28, Rue de l'île de Zembretta, Les Jardins du Lac, Lac II, 1053 Tunis, Tunisie
Tel. : (+216) 70.021.000 - Fax : (+216) 70.021.010
E-Mail: studi@studi.com.tn - Site web: www.studi.com.tn

REPUBLIQUE DE CÔTE D'IVOIRE
MINISTÈRE DE L'ÉQUIPEMENT ET DE L'ENTRETIEN ROUTIER
CELLULE DE COORDINATION DU PROJET DE RENAISSANCE
DES INFRASTRUCTURES EN CÔTE D'IVOIRE (CC-PRICI)

Travaux de construction de la route
Dianra - Bouandougou (113 km) dans la région du Béré

B	NOV 2023	HKL	ABH	MMB	Selon les remarques du client en date du 12/09/2023				
A	JUILLET 2023	ABK	ABH	MMB	1ère émission				
Rev.	Date	Dessiné par	VISA	Vérfié par	VISA	Approuvé par	VISA	Nature de la Modification	STATUT

PROFIL EN LONG
DU PK 67+200 AU PK 67+900

PHASE: APD
LOT2: Missoudougou-Bouandougou

N° AFFAIRE PAYS A.CONTRAT	A23741CI	Echelle(s):	1/2000-1/200	FORMAT:	A3
PHASE ET LOT DEPA. PRODU. SP. ET S. SP.	200 ITAC RTEO	PLAN N°	PL 120 224	REVISION	B

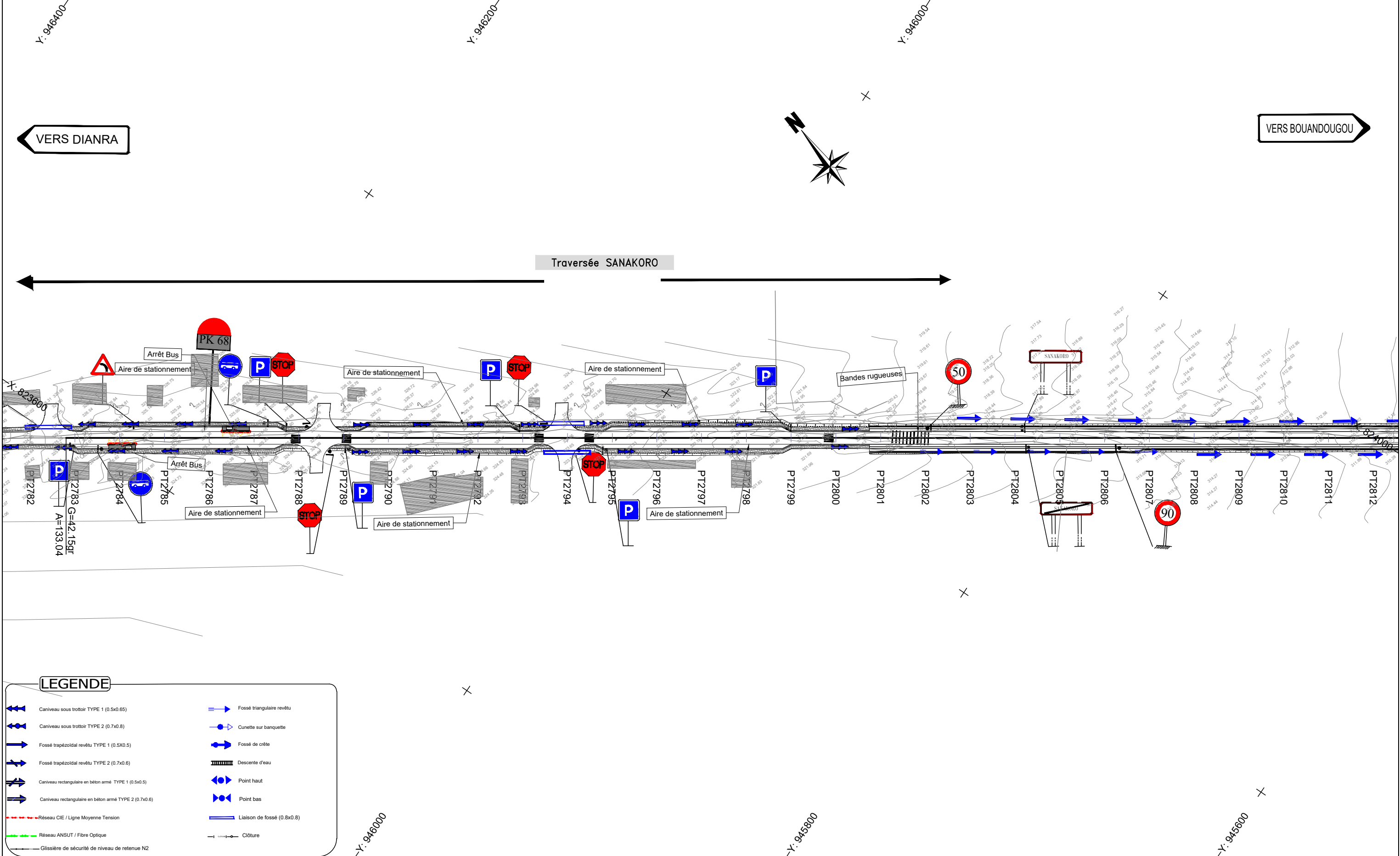

Nb: L'Entrepreneur est tenu de vérifier toutes les cotes avant exécution. Il sera rendu responsable des erreurs ou omissions qu'il n'aura pas signalées en temps utile.

28, Rue de l'île de Zembretta, Les Jardins du Lac, Lac II, 1053 Tunis, Tunisie
 Tel. : (+216) 70.021.000 - Fax : (+216) 70.021.010
 E-Mail: studi@studi.com.tn - Site web: www.studi.com.tn

REPUBLIQUE DE CÔTE D'IVOIRE
 MINISTÈRE DE L'ÉQUIPEMENT ET DE L'ENTRETIEN ROUTIER
 CELLULE DE COORDINATION DU PROJET DE RENAISSANCE
 DES INFRASTRUCTURES EN CÔTE D'IVOIRE (CC-PRICI)

Travaux de construction de la route
 Dianra - Bouandougou (113 km) dans la région du Béré

B	NOV 2023	HKL		ABH		MMB		Selon les remarques du client en date du 12/09/2023
A	JUILLET 2023	ABK		ABH		MMB		1ère émission
Rev.	Date	Dessiné par	VISA	Vérifié par	VISA	Approuvé par	VISA	Nature de la Modification

TRACE EN PLAN
 DU PK 63+000 AU PK 63+700
 PHASE: APD
 LOT2: Missoudougou- Bouandougou

N° AFFAIRE PAYS A.CONTRAT	A23741CI	Echelle(s):	1/2000	FORMAT:	A3
PHASE ET LOT DEPA. PRODU. SP. ET S. SP.	300 ITAC RTEO	PLAN N°	PL 120 125	Feuille N° :	
					REVISION
					B

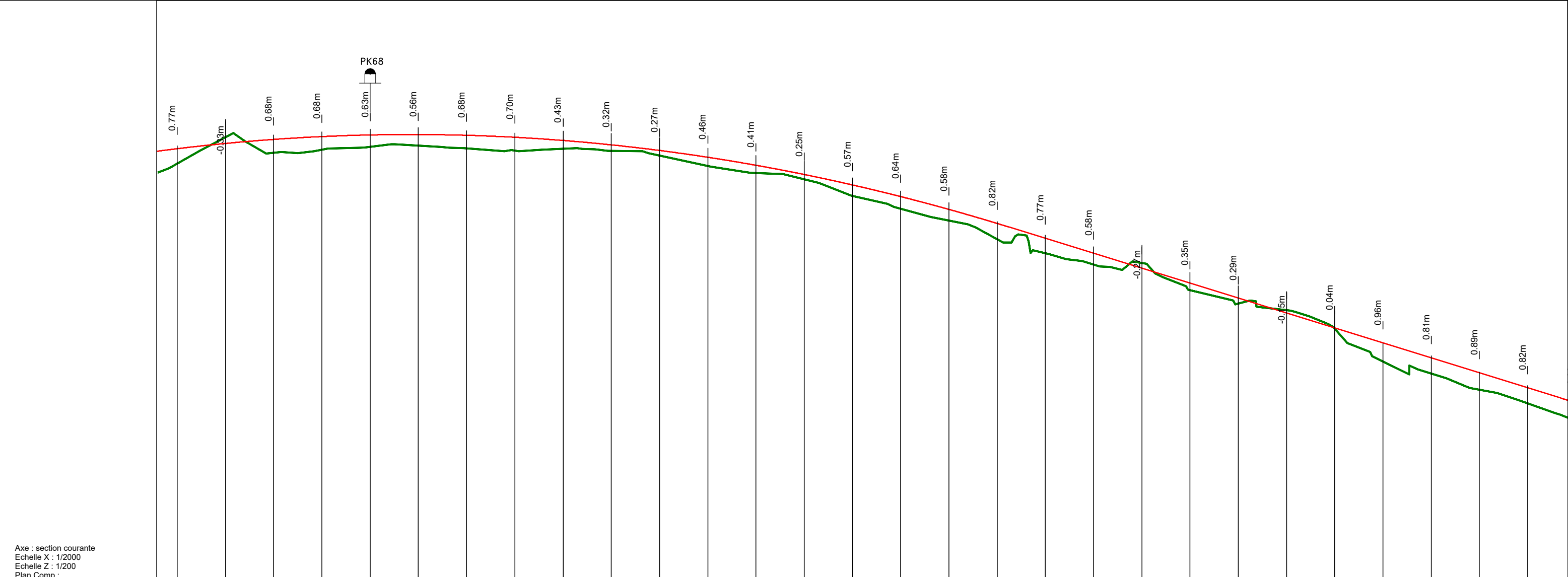

Axe : section courante
 Echelle X : 1/2000
 Echelle Z : 1/200
 Plan Comp :

Numéro de tabulation	PT2782	PT2783	PT2784	PT2785	PT2786	PT2787	PT2788	PT2789	PT2790	PT2791	PT2792	PT2793	PT2794	PT2795	PT2796	PT2797	PT2798	PT2799	PT2800	PT2801	PT2802	PT2803	PT2804	PT2805	PT2806	PT2807	PT2808	PT2809	PT2810			
Terrain	-324.52	-325.88	-325.08	-325.23	-325.37	-325.46	-325.30	-325.18	-325.28	-325.16	-324.93	-324.38	-324.02	-323.70	-322.84	-322.17	-321.56	-320.59	-319.87	-319.28	-319.35	-317.96	-317.25	-316.91	-315.95	-314.26	-313.63	-312.78	-312.07			
Projet Linéaire	-325.29	-325.56	-325.77	-325.91	-326.00	-326.02	-325.98	-325.88	-325.71	-325.49	-325.19	-324.84	-324.43	-323.95	-323.41	-322.81	-322.14	-321.41	-320.64	-319.86	-319.09	-318.31	-317.54	-316.76	-315.99	-315.21	-314.44	-313.66	-312.89			
Distances cumulées	67900	67925	67950	67975	68000	68025	68050	68075	68100	68125	68150	68175	68200	68225	68250	68275	68300	68325	68350	68375	68400	68425	68450	68475	68500	68525	68550	68575	68600			
Pentes et rampes	L = 494.92m R = -10000.00m																L = 285.95m P = 3.1%															
Aligns. et courbes	9.00m 33.041																															
Dévers gauche	-0.21%	-2.5%	-2.5%	-2.5%	-2.5%	-2.5%	-2.5%	-2.5%	-2.5%	-2.5%	-2.5%	-2.5%	-2.5%	-2.5%	-2.5%	-2.5%	-2.5%	-2.5%	-2.5%	-2.5%	-2.5%	-2.5%	-2.5%	-2.5%	-2.5%	-2.5%	-2.5%	-2.5%				
Dévers droit	-2.5%	-2.5%	-2.5%	-2.5%	-2.5%	-2.5%	-2.5%	-2.5%	-2.5%	-2.5%	-2.5%	-2.5%	-2.5%	-2.5%	-2.5%	-2.5%	-2.5%	-2.5%	-2.5%	-2.5%	-2.5%	-2.5%	-2.5%	-2.5%	-2.5%	-2.5%	-2.5%	-2.5%	-2.5%			
Plan de comparaison																																

Nb: L'Entrepreneur est tenu de vérifier toutes les cotes avant exécution. Il sera rendu responsable des erreurs ou omissions qu'il n'aura pas signalées en temps utile.

28, Rue de l'île de Zembretta, Les Jardins du Lac, Lac II, 1053 Tunis, Tunisie
 Tel. : (+216) 70.021.000 - Fax : (+216) 70.021.010
 E-Mail: studi@studi.com.tn - Site web: www.studi.com.tn

REPUBLIQUE DE CÔTE D'IVOIRE
 MINISTÈRE DE L'ÉQUIPEMENT ET DE L'ENTRETIEN ROUTIER
 CELLULE DE COORDINATION DU PROJET DE RENAISSANCE
 DES INFRASTRUCTURES EN CÔTE D'IVOIRE (CC-PRICI)

Travaux de construction de la route
 Dianra - Bouandougou (113 km) dans la région du Béré

B	NOV 2023	HKL		ABH	MMB		Selon les remarques du client en date du 12/09/2023
A	JUILLET 2023	ABK		ABH	MMB		1ère émission
Rev.	Date	Dessiné par	VISA	Vérifié par	VISA	Approuvé par	VISA

PROFIL EN LONG
 DU PK 67+900 AU PK 68+600
 PHASE: APD
 LOT2: Missoudougou-Bouandougou

N° AFFAIRE PAYS A.CONTRAT: A23741CI
 Echelle(s): 1/2000-1/200
 FORMAT: A3
 Feuille N°:
 PHASE ET LOT DEPA. PRODU. SP. ET S. SP.: 200 ITAC RTEO
 PLAN N°: PL 120 225
 REVISION: B

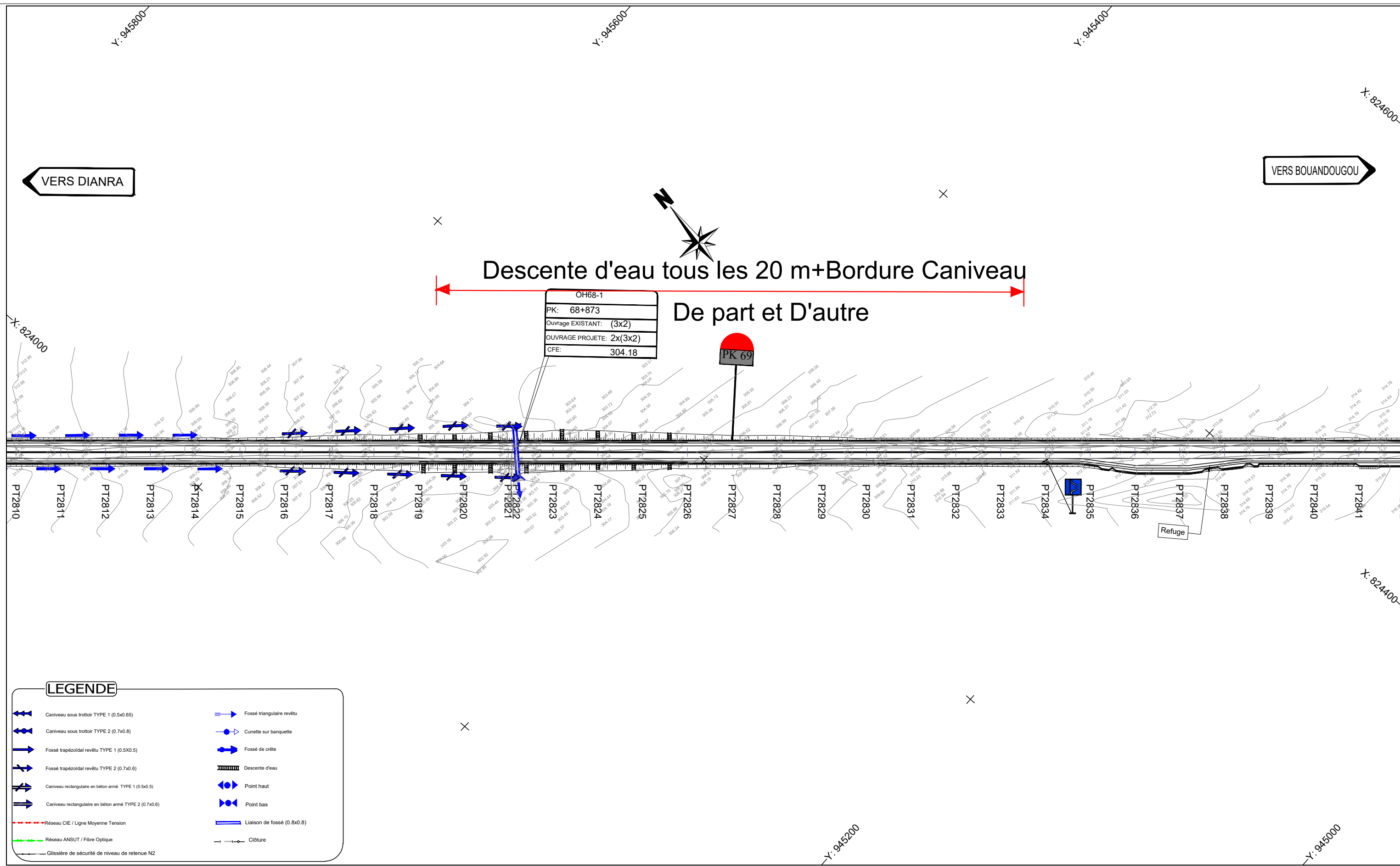

Descente d'eau tous les 20 m+ Bordure Caniveau
De part et D'autre

OH68-1
PK: 68+873
Ouvrage EXISTANT: (3x2)
OUVRAGE PROJETE: 2x(3x2)
CFE: 304.18

PK 69

LEGENDE	
	Caniveau sous trottoir TYPE 1 (0.5x0.65)
	Caniveau sous trottoir TYPE 2 (0.7x0.8)
	Fossé trapézoïdal revêtu TYPE 1 (0.5X0.5)
	Fossé trapézoïdal revêtu TYPE 2 (0.7x0.6)
	Caniveau rectangulaire en béton armé TYPE 1 (0.5x0.5)
	Caniveau rectangulaire en béton armé TYPE 2 (0.7x0.6)
	Réseau CIE / Ligne Moyenne Tension
	Réseau ANSUT / Fibre Optique
	Glissière de sécurité de niveau de retenue N2
	Fossé triangulaire revêtu
	Cunette sur banquette
	Fossé de crête
	Descente d'eau
	Point haut
	Point bas
	Liaison de fossé (0.8x0.8)
	Clôture

Nb: L'Entrepreneur est tenu de vérifier toutes les cotes avant exécution. Il sera rendu responsable des erreurs ou omissions qu'il n'aura pas signalées en temps utile.

STUDI
INTERNATIONAL

28, Rue de l'île de Zembretta, Les Jardins du Lac, Lac II, 1053 Tunis, Tunisie
Tel. : (+216) 70.021.000 - Fax : (+216) 70.021.010
E-Mail: studi@studi.com.tn - Site web: www.studi.com.tn

REPUBLIQUE DE CÔTE D'IVOIRE
MINISTÈRE DE L'EQUIPEMENT ET DE L'ENTRETIEN ROUTIER
CELLULE DE COORDINATION DU PROJET DE RENAISSANCE
DES INFRASTRUCTURES EN CÔTE D'IVOIRE (CC-PRICI)

Travaux de construction de la route
Dianra - Bouandougou (113 km) dans la région du Béré

Rev.	Date	Dessiné par	VISA	Vérifié par	VISA	Approuvé par	VISA
B	NOV 2023	HKL		ABH		MMB	
A	JUILLET 2023	ABK		ABH		MMB	

TRACE EN PLAN
DU PK 63+000 AU PK 63+700

PHASE: APD
LOT2: Missoudougou- Bouandougou

Selon les remarques du client en date du 12/09/2023		STATUT	
1ère émission			
Nature de la Modification			
N° AFFAIRE PAYS	A23741CI	Echelle(s):	1/2000
A.CONTRAT		FORMAT:	A3
PHASE ET LOT	200 ITAC RTEO	Feuille N° :	
DEPA. PRODU.		PLAN N°	PL 120 126
SP. ET S. SP.		REVISION	B

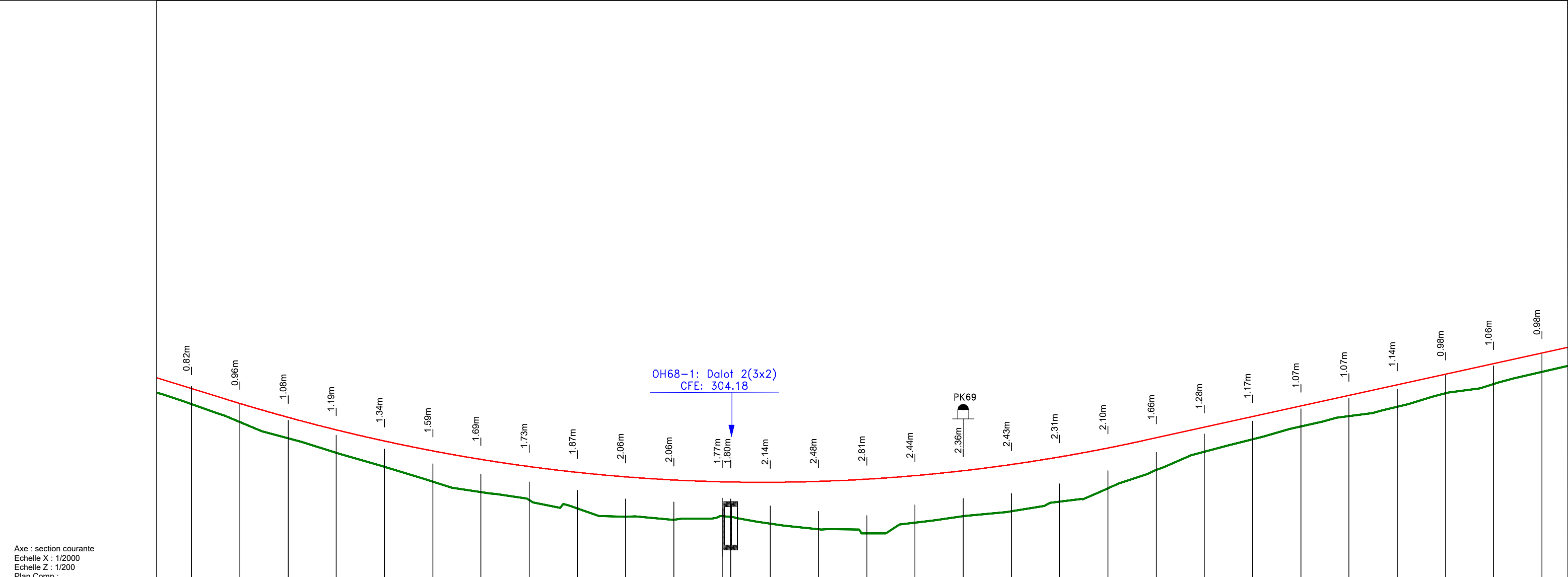

Axe : section courante
 Echelle X : 1/2000
 Echelle Z : 1/200
 Plan Comp :

Numéro de tabulation	-PT2810	-PT2811	-PT2812	-PT2813	-PT2814	-PT2815	-PT2816	-PT2817	-PT2818	-PT2819	-PT2820	-PT2821	-PT2822	-PT2823	-PT2824	-PT2825	-PT2826	-PT2827	-PT2828	-PT2829	-PT2830	-PT2831	-PT2832	-PT2833	-PT2834	-PT2835	-PT2836	-PT2837	-PT2838	-PT2839						
Terrain	-312.07	-311.16	-310.32	-309.56	-308.83	-308.07	-307.53	-307.12	-306.68	-306.25	-306.09	-306.28	-306.25	-305.89	-305.60	-305.38	-305.94	-306.27	-306.52	-307.03	-307.71	-308.68	-309.61	-310.27	-310.92	-311.46	-311.95	-312.66	-313.13	-313.76						
Projet Linéaire	-312.89	-312.12	-311.40	-310.75	-310.17	-309.66	-309.22	-308.85	-308.55	-308.31	-308.15	-308.06	-308.05	-308.03	-308.08	-308.19	-308.38	-308.63	-308.95	-309.35	-309.81	-310.34	-310.89	-311.44	-311.99	-312.54	-313.09	-313.64	-314.19	-314.74						
Distances cumulées	-68600	-68625	-68650	-68675	-68700	-68725	-68750	-68775	-68800	-68825	-68850	-68875	-68880	-68900	-68925	-68950	-68975	-69000	-69025	-69050	-69075	-69100	-69125	-69150	-69175	-69200	-69225	-69250	-69275	-69300						
Pentes et rampes	P = 3.1%																	L = 477.06m R = 9000.00m										L = 523.74m								
Aligns. et courbes	L = 2294.21m																																			
Dévers gauche	-2.5%	-2.5%	-2.5%	-2.5%	-2.5%	-2.5%	-2.5%	-2.5%	-2.5%	-2.5%	-2.5%	-2.5%	-2.5%	-2.5%	-2.5%	-2.5%	-2.5%	-2.5%	-2.5%	-2.5%	-2.5%	-2.5%	-2.5%	-2.5%	-2.5%	-2.5%	-2.5%	-2.5%	-2.5%	-2.5%	-2.5%					
Dévers droit	-2.5%	-2.5%	-2.5%	-2.5%	-2.5%	-2.5%	-2.5%	-2.5%	-2.5%	-2.5%	-2.5%	-2.5%	-2.5%	-2.5%	-2.5%	-2.5%	-2.5%	-2.5%	-2.5%	-2.5%	-2.5%	-2.5%	-2.5%	-2.5%	-2.5%	-2.5%	-2.5%	-2.5%	-2.5%	-2.5%	-2.5%					
Plan de comparaison																																				

Nb: L'Entrepreneur est tenu de vérifier toutes les cotes avant exécution. Il sera rendu responsable des erreurs ou omissions qu'il n'aura pas signalées en temps utile.

28, Rue de l'île de Zembretta, Les Jardins du Lac, Lac II, 1053 Tunis, Tunisie
 Tel. : (+216) 70.021.000 - Fax : (+216) 70.021.010
 E-Mail: studi@studi.com.tn - Site web: www.studi.com.tn

REPUBLIQUE DE CÔTE D'IVOIRE
 MINISTÈRE DE L'ÉQUIPEMENT ET DE L'ENTRETIEN ROUTIER
 CELLULE DE COORDINATION DU PROJET DE RENAISSANCE
 DES INFRASTRUCTURES EN CÔTE D'IVOIRE (CC-PRICI)

Travaux de construction de la route
 Dianra - Bouandougou (113 km) dans la région du Béré

B	NOV 2023	HKL		ABH	MMB		
A	JUILLET 2023	ABK		ABH	MMB		
Rev.	Date	Dessiné par	VISA	Vérfié par	VISA	Approuvé par	VISA

PROFIL EN LONG
 DU PK 68+600 AU PK 69+300
 PHASE: APD
 LOT2: Missoudougou-Bouandougou

				Selon les remarques du client en date du 12/09/2023					
				1ère émission					
				Nature de la Modification				STATUT	
N° AFFAIRE PAYS A.CONTRAT		A23741CI		Echelle(s):		1/2000-1/200		FORMAT: A3	
PHASE ET LOT DEPA. PRODU. SP. ET S. SP.		200 ITAC RTEO		PLAN N°		PL 120 226		REVISION B	

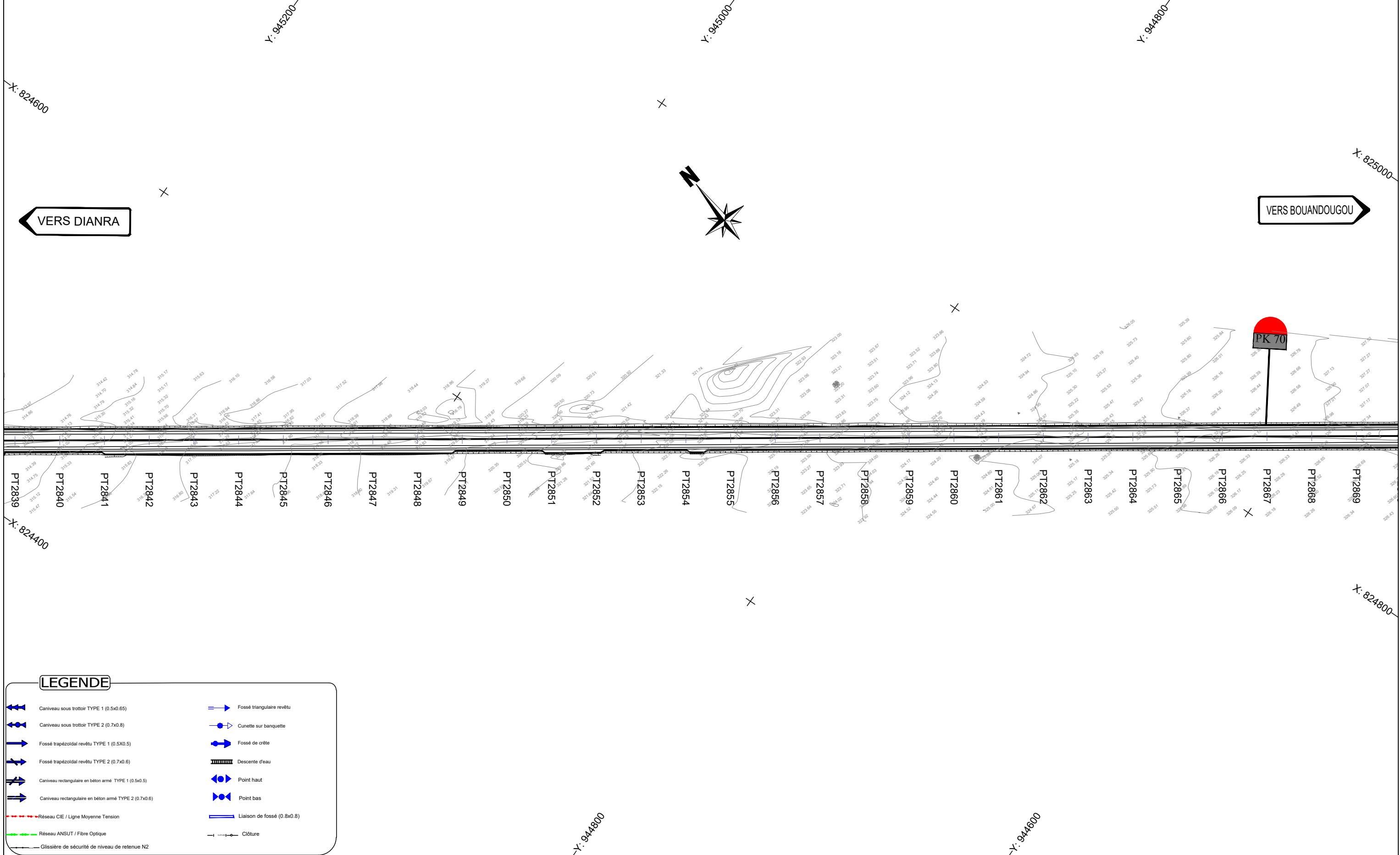

LEGENDE

- Caniveau sous trottoir TYPE 1 (0.5x0.65)
- Caniveau sous trottoir TYPE 2 (0.7x0.8)
- Fossé trapézoïdal revêtu TYPE 1 (0.5X0.5)
- Fossé trapézoïdal revêtu TYPE 2 (0.7x0.6)
- Caniveau rectangulaire en béton armé TYPE 1 (0.5x0.5)
- Caniveau rectangulaire en béton armé TYPE 2 (0.7x0.6)
- Réseau CIE / Ligne Moyenne Tension
- Réseau ANSUT / Fibre Optique
- Glissière de sécurité de niveau de retenue N2
- Fossé triangulaire revêtu
- Cunette sur banquette
- Fossé de crête
- Descente d'eau
- Point haut
- Point bas
- Liaison de fossé (0.8x0.8)
- Clôture

Nb: L'Entrepreneur est tenu de vérifier toutes les cotes avant exécution. Il sera rendu responsable des erreurs ou omissions qu'il n'aura pas signalées en temps utile.

STUDI
INTERNATIONAL

28, Rue de l'île de Zembretta, Les Jardins du Lac, Lac II, 1053 Tunis, Tunisie
Tel. : (+216) 70.021.000 - Fax : (+216) 70.021.010
E-Mail: studi@studi.com.tn - Site web: www.studi.com.tn

REPUBLIQUE DE CÔTE D'IVOIRE
MINISTÈRE DE L'EQUIPEMENT ET DE L'ENTRETIEN ROUTIER
CELLULE DE COORDINATION DU PROJET DE RENAISSANCE
DES INFRASTRUCTURES EN CÔTE D'IVOIRE (CC-PRICI)

Travaux de construction de la route
Dianra - Bouandougou (113 km) dans la région du Béré

B	NOV 2023	HKL		ABH		MMB		Selon les remarques du client en date du 12/09/2023
A	JUILLET 2023	ABK		ABH		MMB		1ère émission
Rev.	Date	Dessiné par	VISA	Vérifié par	VISA	Approuvé par	VISA	Nature de la Modification
TRACE EN PLAN			PHASE: APD			N° AFFAIRE PAYS A.CONTRAT		
DU PK69+300 AU PK 70+000			LOT2: Missoudougou- Bouandougou			A23741CI		

Echelle(s): 1/2000		FORMAT: A3
PLAN N°		Feuille N° :
300 ITAC RTEO		PL 120 127
PHASE ET LOT DEPA. PRODU. SP. ET S. SP.		REVISION B

STATUT	
REVISION B	

PK70

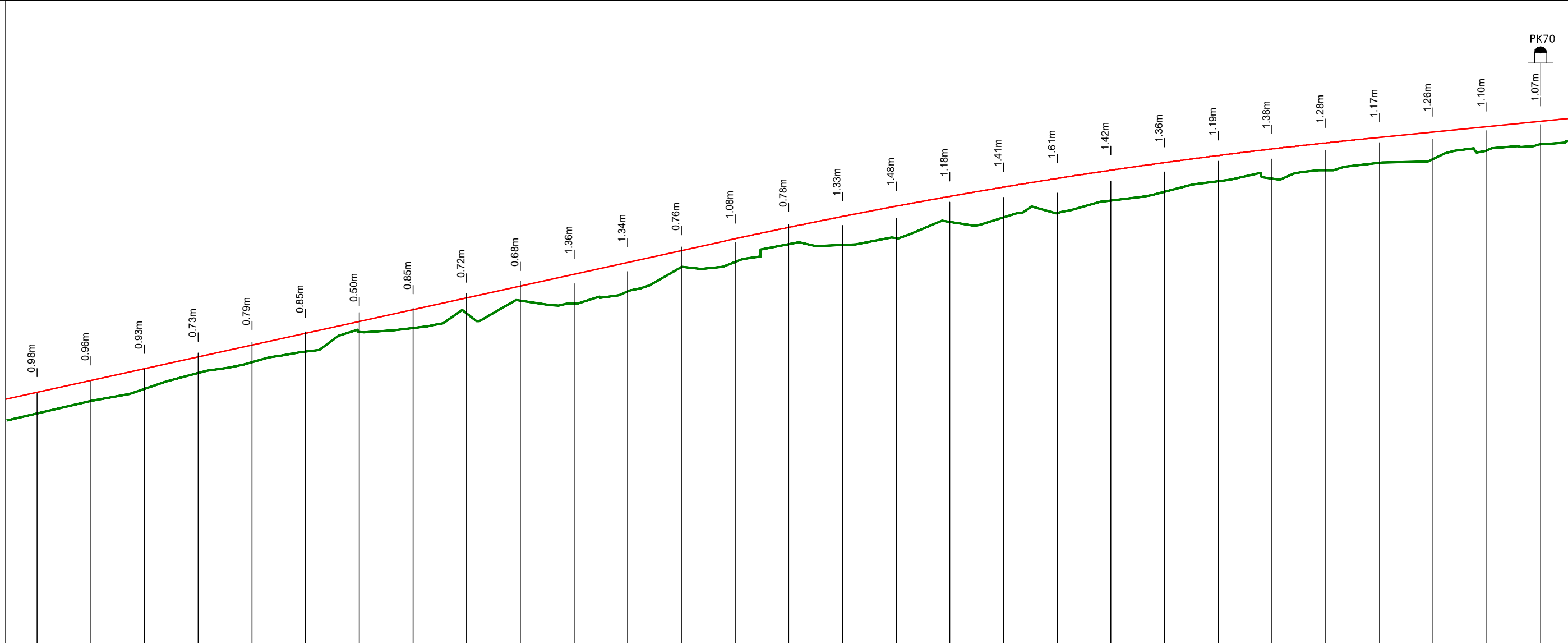

Axe : section courante
Echelle X : 1/2000
Echelle Z : 1/200
Plan Comp :

Numéro de tabulation	PT2839	PT2840	PT2841	PT2842	PT2843	PT2844	PT2845	PT2846	PT2847	PT2848	PT2849	PT2850	PT2851	PT2852	PT2853	PT2854	PT2855	PT2856	PT2857	PT2858	PT2859	PT2860	PT2861	PT2862	PT2863	PT2864	PT2865	PT2866	PT2867			
Terrain	313.76	314.33	314.91	315.66	316.15	316.64	317.54	317.74	318.42	319.01	318.88	319.45	320.58	320.80	321.63	321.59	321.92	322.67	322.88	323.08	323.66	324.07	324.57	324.68	325.07	325.43	325.59	326.00	326.27			
Projet Linéaire	314.74	315.29	315.84	316.39	316.94	317.49	318.04	318.59	319.14	319.69	320.24	320.79	321.34	321.89	322.42	322.92	323.40	323.86	324.29	324.69	325.07	325.43	325.76	326.07	326.35	326.60	326.85	327.10	327.35			
Distances cumulées	69300	69325	69350	69375	69400	69425	69450	69475	69500	69525	69550	69575	69600	69625	69650	69675	69700	69725	69750	69775	69800	69825	69850	69875	69900	69925	69950	69975	70000			
Pentes et rampes														P = 2.2%										L = 300.89m R = -25000.00m			L = 289.03m					
Aligns. et courbes																																
Dévers gauche	-2.5%	-2.5%	-2.5%	-2.5%	-2.5%	-2.5%	-2.5%	-2.5%	-2.5%	-2.5%	-2.5%	-2.5%	-2.5%	-2.5%	-2.5%	-2.5%	-2.5%	-2.5%	-2.5%	-2.5%	-2.5%	-2.5%	-2.5%	-2.5%	-2.5%	-2.5%	-2.5%	-2.5%	-2.5%	-2.5%		
Dévers droit	-2.5%	-2.5%	-2.5%	-2.5%	-2.5%	-2.5%	-2.5%	-2.5%	-2.5%	-2.5%	-2.5%	-2.5%	-2.5%	-2.5%	-2.5%	-2.5%	-2.5%	-2.5%	-2.5%	-2.5%	-2.5%	-2.5%	-2.5%	-2.5%	-2.5%	-2.5%	-2.5%	-2.5%	-2.5%	-2.5%		
Plan de comparaison																																

Nb: L'Entrepreneur est tenu de vérifier toutes les cotes avant exécution. Il sera rendu responsable des erreurs ou omissions qu'il n'aura pas signalées en temps utile.

28, Rue de l'île de Zembretta, Les Jardins du Lac, Lac II, 1053 Tunis, Tunisie
Tel. : (+216) 70.021.000 - Fax : (+216) 70.021.010
E-Mail: studi@studi.com.tn - Site web: www.studi.com.tn

REPUBLIQUE DE CÔTE D'IVOIRE
MINISTÈRE DE L'ÉQUIPEMENT ET DE L'ENTRETIEN ROUTIER
CELLULE DE COORDINATION DU PROJET DE RENAISSANCE
DES INFRASTRUCTURES EN CÔTE D'IVOIRE (CC-PRICI)

Travaux de construction de la route
Dianra - Bouandougou (113 km) dans la région du Béré

B	NOV 2023	HKL		ABH	MMB		
A	JUILLET 2023	ABK		ABH	MMB		
Rev.	Date	Dessiné par	VISA	Vérfié par	VISA	Approuvé par	VISA

PROFIL EN LONG
DU PK69+300 AU PK 70+000
PHASE: APD
LOT2: Missoudougou-Bouandougou

Selon les remarques du client en date du 12/09/2023		STATUT
1ère émission		
Nature de la Modification		

N° AFFAIRE PAYS A.CONTRAT	A23741CI	Echelle(s):	1/2000-1/200	FORMAT:	A3
PHASE ET LOT DEPA. PRODU. SP. ET S. SP.	300 ITAC RTEO	PLAN N°	PL 120 227	REVISION	B

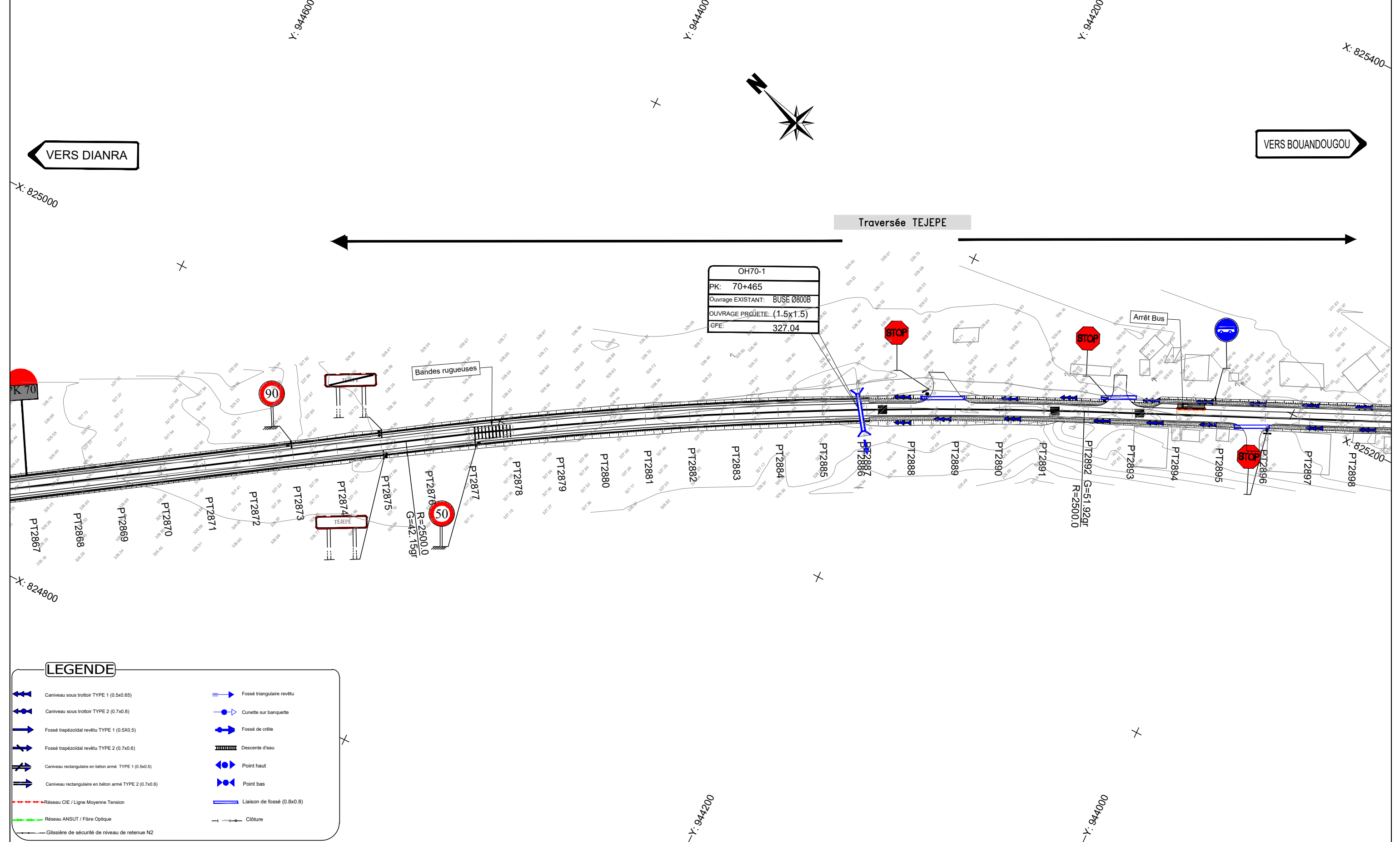

Nb: L'Entrepreneur est tenu de vérifier toutes les cotes avant exécution. Il sera rendu responsable des erreurs ou omissions qu'il n'aura pas signalées en temps utile.

STUDI
 INTERNATIONAL

28, Rue de l'île de Zembretta, Les Jardins du Lac, Lac II, 1053 Tunis, Tunisie
 Tel. : (+216) 70.021.000 - Fax : (+216) 70.021.010
 E-Mail: studi@studi.com.tn - Site web: www.studi.com.tn

REPUBLIQUE DE CÔTE D'IVOIRE
 MINISTÈRE DE L'EQUIPEMENT ET DE L'ENTRETIEN ROUTIER
 CELLULE DE COORDINATION DU PROJET DE RENAISSANCE
 DES INFRASTRUCTURES EN CÔTE D'IVOIRE (CC-PRICI)

Travaux de construction de la route
 Dianra - Bouandougou (113 km) dans la région du Béré

B	NOV 2023	HKL		ABH		MMB		Selon les remarques du client en date du 12/09/2023
A	JUILLET 2023	ABK		ABH		MMB		1ère émission
Rev.	Date	Dessiné par	VISA	Vérifié par	VISA	Approuvé par	VISA	Nature de la Modification
TRACE EN PLAN								STATUT
DU PK 70+000 AU PK 70+700								

PHASE: APD	N° AFFAIRE PAYS A.CONTRAT	A23741CI	Echelle(s): 1/2000	FORMAT: A3
LOT2: Missoudougou- Bouandougou	PHASE ET LOT DEPA. PRODU. SP. ET S. SP.	200 ITAC RTEO	PLAN N°	FEUILLE N°

PL 120	128	REVISION B
--------	-----	------------

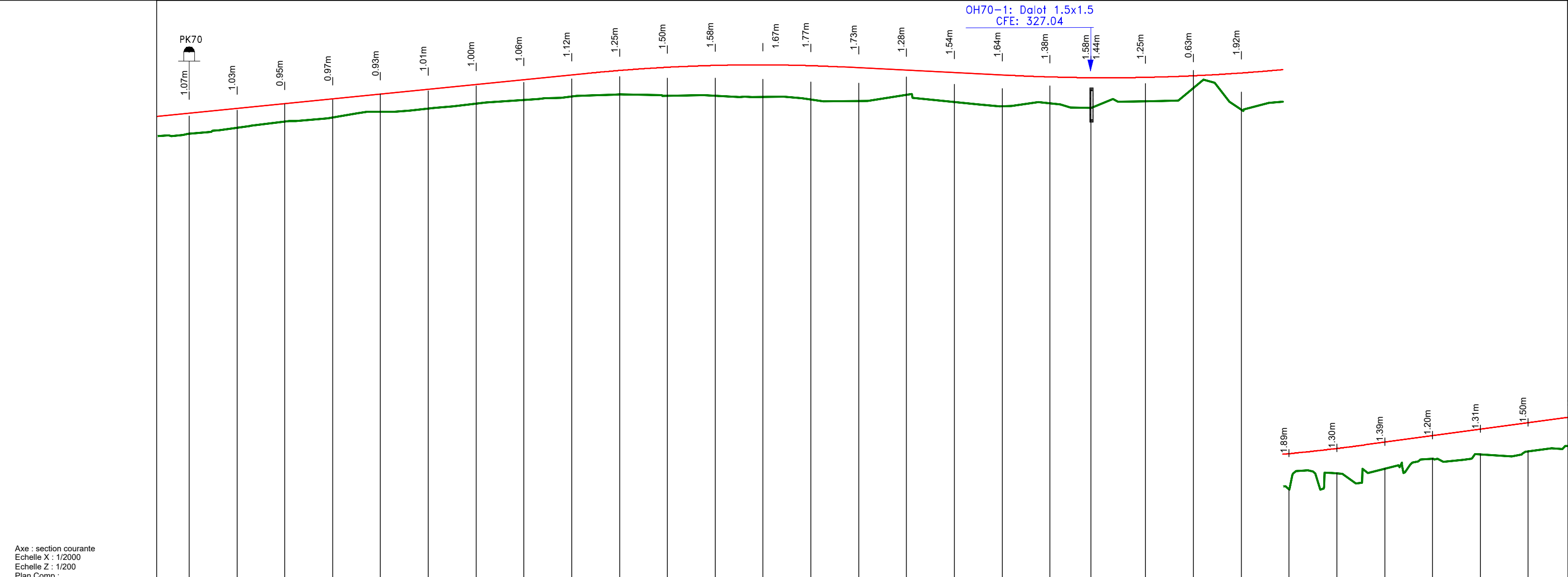

Axe : section courante
 Echelle X : 1/2000
 Echelle Z : 1/200
 Plan Comp :

Numéro de tabulation	PT2867	PT2868	PT2869	PT2870	PT2871	PT2872	PT2873	PT2874	PT2875	PT2876	PT2877	PT2878	PT2879	PT2880	PT2881	PT2882	PT2883	PT2884	PT2885	PT2886	PT2887	PT2888	PT2889	PT2890	PT2891	PT2892	PT2893	PT2894	PT2895	PT2896					
Terrain	326.27	326.57	326.90	327.12	327.41	327.58	327.84	328.03	328.22	328.32	328.24	328.26	328.20	328.05	327.99	328.31	327.92	327.70	327.85	327.62	327.62	327.97	328.66	327.52	327.76	328.62	328.86	329.39	329.61	329.76					
Projet Linéaire	327.35	327.60	327.85	328.10	328.35	328.59	328.84	329.09	329.34	329.57	329.74	329.84	329.87	329.82	329.71	329.59	329.46	329.34	329.24	329.20	329.20	329.21	329.30	329.44	329.65	329.92	330.25	330.58	330.92	331.26					
Distances cumulées	70000	70025	70050	70075	70100	70125	70150	70175	70200	70225	70250	70275	70300	70325	70350	70375	70400	70425	70450	70471	70500	70525	70550	70575	70600	70625	70650	70675	70700						
Pentes et rampes	P = 1.0%										L = 134.70m R = -9000.00m					L = 87.08m					P = 0.5%					L = 185.00m R = 10000.00m					L = 303.19m				
Aligns. et courbes																L = 383.64m R = 2500.00m																			
Dévers gauche	-2.5%	-2.5%	-2.5%	-2.5%	-2.5%	-2.5%	-2.5%	-2.5%	-2.5%	-2.5%	-2.5%	-2.5%	-2.5%	-2.5%	-2.5%	-2.5%	-2.5%	-2.5%	-2.5%	-2.5%	-2.5%	-2.5%	-2.5%	-2.5%	-2.5%	-2.5%	-2.5%	-2.5%	-2.5%	-2.5%					
Dévers droit	-2.5%	-2.5%	-2.5%	-2.5%	-2.5%	-2.5%	-2.5%	-2.5%	-2.5%	-2.5%	-2.5%	-2.5%	-2.5%	-2.5%	-2.5%	-2.5%	-2.5%	-2.5%	-2.5%	-2.5%	-2.5%	-2.5%	-2.5%	-2.5%	-2.5%	-2.5%	-2.5%	-2.5%	-2.5%	-2.5%					
Plan de comparaison																										304.90	323.00								

Nb: L'Entrepreneur est tenu de vérifier toutes les cotes avant exécution. Il sera rendu responsable des erreurs ou omissions qu'il n'aura pas signalées en temps utile.

28, Rue de l'île de Zembretta, Les Jardins du Lac, Lac II, 1053 Tunis, Tunisie
 Tel. : (+216) 70.021.000 - Fax : (+216) 70.021.010
 E-Mail: studi@studi.com.tn - Site web: www.studi.com.tn

REPUBLIQUE DE CÔTE D'IVOIRE
 MINISTÈRE DE L'ÉQUIPEMENT ET DE L'ENTRETIEN ROUTIER
 CELLULE DE COORDINATION DU PROJET DE RENAISSANCE
 DES INFRASTRUCTURES EN CÔTE D'IVOIRE (CC-PRICI)

B	NOV 2023	HKL		ABH		MMB		Selon les remarques du client en date du 12/09/2023		
A	JUILLET 2023	ABK		ABH		MMB		1ère émission		
Rev.	Date	Dessiné par	VISA	Vérifié par	VISA	Approuvé par	VISA	Nature de la Modification		STATUT

Travaux de construction de la route
 Dianra - Bouandougou (113 km) dans la région du Béré

PROFIL EN LONG
 DU PK 70+000 AU PK 70+700

PHASE: APD
 LOT2: Missoudougou-Bouandougou

N° AFFAIRE PAYS A.CONTRAT	A23741CI	Echelle(s):	1/2000-1/200	FORMAT:	A3
PHASE ET LOT DEPA. PRODU. SP. ET S. SP.	200 ITAC RTEO	PLAN N°	PL 120 228	REVISION	B

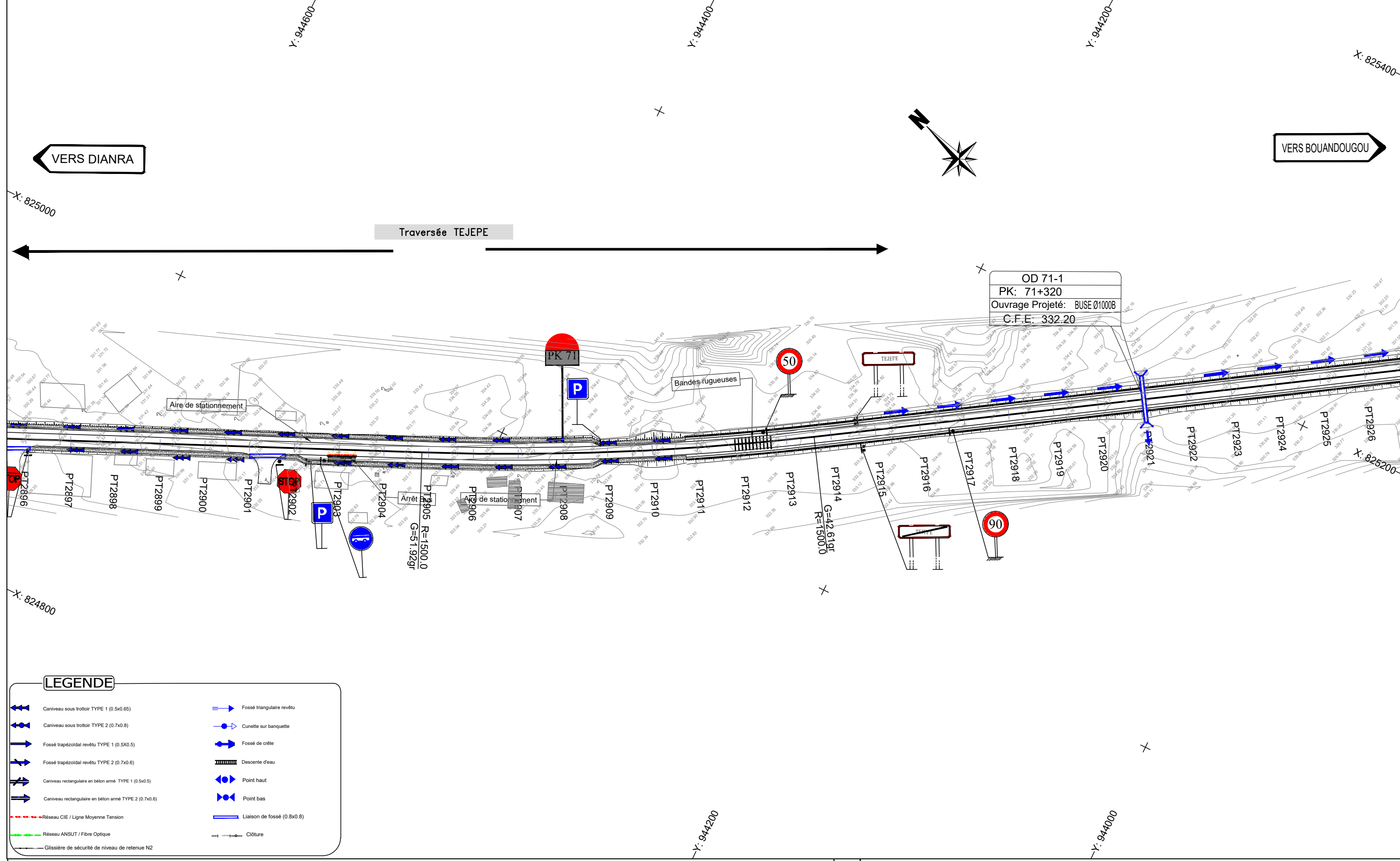

Nb: L'Entrepreneur est tenu de vérifier toutes les cotes avant exécution. Il sera rendu responsable des erreurs ou omissions qu'il n'aura pas signalées en temps utile.

28, Rue de l'île de Zembretta, Les Jardins du Lac, Lac II, 1053 Tunis, Tunisie
 Tel. : (+216) 70.021.000 - Fax : (+216) 70.021.010
 E-Mail: studi@studi.com.tn - Site web: www.studi.com.tn

REPUBLIQUE DE CÔTE D'IVOIRE
 MINISTÈRE DE L'ÉQUIPEMENT ET DE L'ENTRETIEN ROUTIER
 CELLULE DE COORDINATION DU PROJET DE RENAISSANCE
 DES INFRASTRUCTURES EN CÔTE D'IVOIRE (CC-PRICI)

Rev.	Date	Dessiné par	VISA	Vérifié par	VISA	Approuvé par	VISA	Nature de la Modification	STATUT
B	NOV 2023	HKL		ABH		MMB		Selon les remarques du client en date du 12/09/2023	
A	JUILLET 2023	ABK		ABH		MMB		1ère émission	

Travaux de construction de la route
 Dianra - Bouandougou (113 km) dans la région du Béré

TRACE EN PLAN
 DU PK 70+700 AU PK 71+400

PHASE: APD
 LOT2: Missoudougou- Bouandougou

N° AFFAIRE PAYS A.CONTRAT	A23741CI	Echelle(s):	1/2000	FORMAT:	A3
PHASE ET LOT DEPA. PRODU. SP. ET S. SP.	200 ITAC RTEO	PLAN N°	PL 120 129	Feuille N° :	
				REVISION	B

Axe : section courante
 Echelle X : 1/2000
 Echelle Z : 1/200
 Plan Comp :

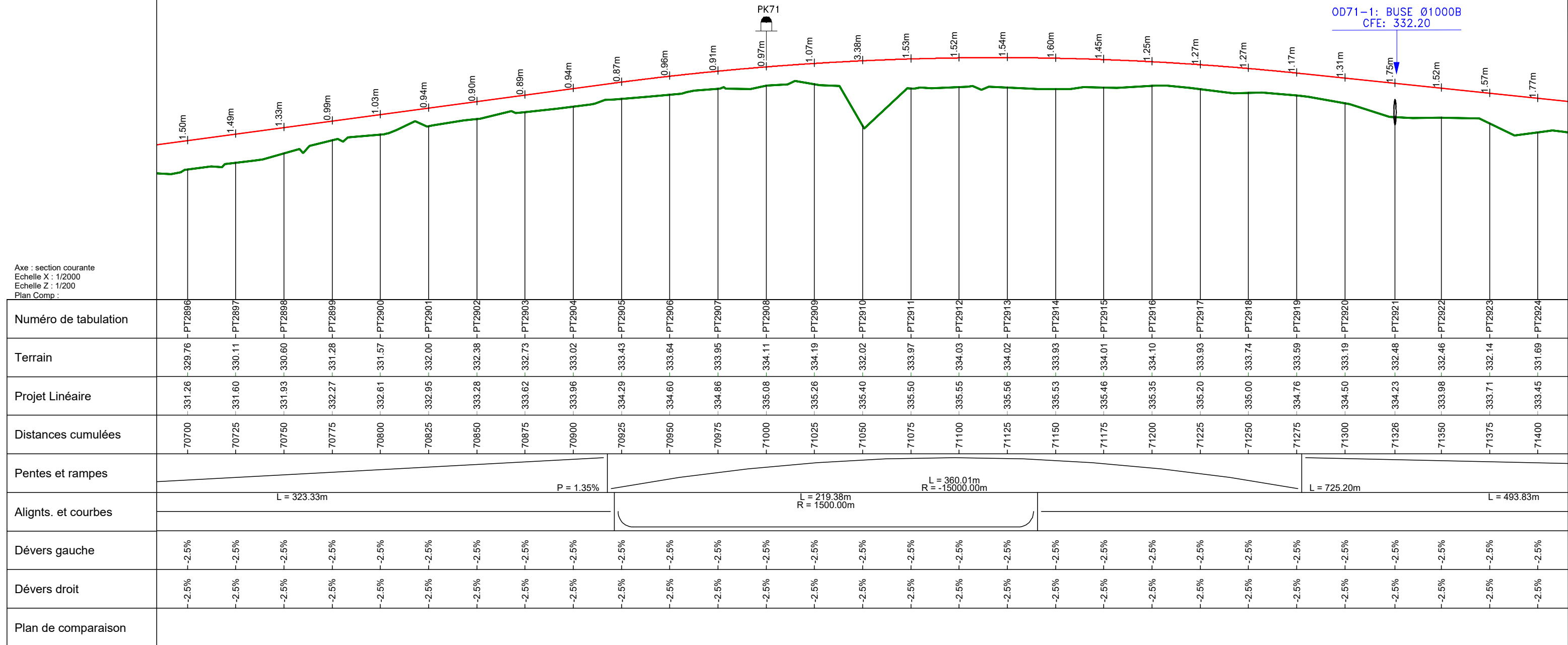

OD71-1: BUSE Ø1000B
 CFE: 332.20

PK71

Nb: L'Entrepreneur est tenu de vérifier toutes les cotes avant exécution. Il sera rendu responsable des erreurs ou omissions qu'il n'aura pas signalées en temps utile.



28, Rue de l'île de Zembretta, Les Jardins du Lac, Lac II, 1053 Tunis, Tunisie
 Tel. : (+216) 70.021.000 - Fax : (+216) 70.021.010
 E-Mail: studi@studi.com.tn - Site web: www.studi.com.tn

REPUBLIQUE DE CÔTE D'IVOIRE
 MINISTÈRE DE L'ÉQUIPEMENT ET DE L'ENTRETIEN ROUTIER
 CELLULE DE COORDINATION DU PROJET DE RENAISSANCE
 DES INFRASTRUCTURES EN CÔTE D'IVOIRE (CC-PRICI)

Travaux de construction de la route
 Dianra - Bouandougou (113 km) dans la région du Béré

B	NOV 2023	HKL		ABH	MMB		Selon les remarques du client en date du 12/09/2023	
A	JUILLET 2023	ABK		ABH	MMB		1ère émission	
Rev.	Date	Dessiné par	VISA	Vérfié par	VISA	Approuvé par	VISA	Nature de la Modification
							STATUT	
				PHASE: APD		N° AFFAIRE PAYS A.CONTRAT		Echelle(s):
				DU PK 70+700 AU PK 71+400		A23741CI		1/2000-1/200
				LOT2: Missoudougou-Bouandougou		200 ITAC RTEO		FORMAT: A3
						PLAN N°		FEUILLE N°
						PL 120 229		REVISION
								B

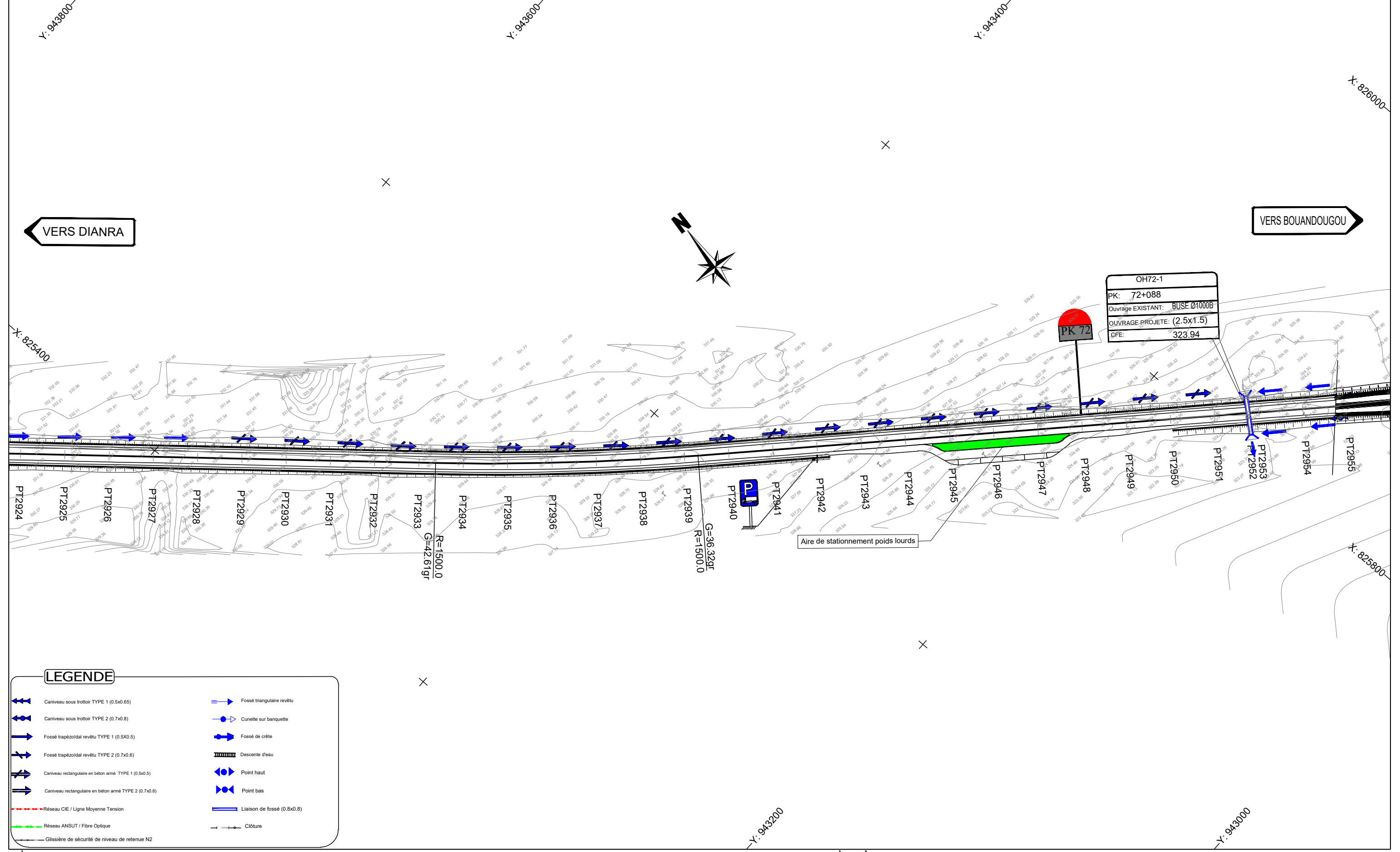

LEGENDE	
	Caniveau sous trottoir TYPE 1 (0.5x0.65)
	Caniveau sous trottoir TYPE 2 (0.7x0.8)
	Fossé trapézoïdal revêtu TYPE 1 (0.5x0.5)
	Fossé trapézoïdal revêtu TYPE 2 (0.7x0.6)
	Caniveau rectangulaire en béton armé TYPE 1 (0.5x0.5)
	Caniveau rectangulaire en béton armé TYPE 2 (0.7x0.6)
	Réseau CIE / Ligne Moyenne Tension
	Réseau ANSUT / Fibre Optique
	Glissière de sécurité de niveau de retenue N2
	Fossé triangulaire revêtu
	Cunette sur banquette
	Fossé de crête
	Descente d'eau
	Point haut
	Point bas
	Liaison de fossé (0.8x0.8)
	Clôture

Nb: L'Entrepreneur est tenu de vérifier toutes les cotes avant exécution. Il sera rendu responsable des erreurs ou omissions qu'il n'aura pas signalées en temps utile.

STUDI
INTERNATIONAL

28, Rue de l'île de Zembretta, Les Jardins du Lac, Lac II, 1053 Tunis, Tunisie
Tel. : (+216) 70.021.000 - Fax : (+216) 70.021.010
E-Mail: studi@studi.com.tn - Site web: www.studi.com.tn

REPUBLIQUE DE CÔTE D'IVOIRE
MINISTÈRE DE L'ÉQUIPEMENT ET DE L'ENTRETIEN ROUTIER
CELLULE DE COORDINATION DU PROJET DE RENAISSANCE
DES INFRASTRUCTURES EN CÔTE D'IVOIRE (CC-PRICI)

Travaux de construction de la route
Dianra - Bouandougou (113 km) dans la région du Béré

Rev.	Date	Dessiné par	VISA	Vérifié par	VISA	Approuvé par	VISA
B	NOV 2023	HKL		ABH		MMB	
A	JUILLET 2023	ABK		ABH		MMB	

TRACE EN PLAN
DU PK 71+400 AU PK 72+100

PHASE: APD
LOT2: Missoudougou- Bouandougou

Selon les remarques du client en date du 12/09/2023		STATUT	
1ère émission			
Nature de la Modification			
N° AFFAIRE PAYS A.CONTRAT	A23741CI	Echelle(s):	1/2000
FORMAT:	A3	FEUILLE N°:	
PHASE ET LOT DEPA. PRODU. SP. ET S. SP.	200 ITAC RTEO	PLAN N°	PL 120 130
REVISION	B		



Axe : section courante
 Echelle X : 1/2000
 Echelle Z : 1/200
 Plan Comp :

Numéro de tabulation	PT2924	PT2925	PT2926	PT2927	PT2928	PT2929	PT2930	PT2931	PT2932	PT2933	PT2934	PT2935	PT2936	PT2937	PT2938	PT2939	PT2940	PT2941	PT2942	PT2943	PT2944	PT2945	PT2946	PT2947	PT2948	PT2949	PT2950	PT2951	PT2952	PT2953
Terrain	331.69	331.52	331.35	331.30	330.84	330.84	330.40	330.46	330.33	329.78	329.80	329.76	329.49	329.51	329.34	329.15	328.84	328.68	328.29	327.66	326.82	326.41	325.67	325.55	325.49	324.70	324.56	324.91	325.25	324.86
Projet Linéaire	333.45	333.19	332.93	332.66	332.40	332.14	331.88	331.61	331.35	331.09	330.83	330.56	330.30	330.04	329.78	329.51	329.25	328.99	328.73	328.46	328.20	327.94	327.68	327.41	327.15	326.94	326.85	326.89	327.00	327.05
Distances cumulées	71400	71425	71450	71475	71500	71525	71550	71575	71600	71625	71650	71675	71700	71725	71750	71775	71800	71825	71850	71875	71900	71925	71950	71975	72000	72025	72050	72075	72094	72100
Pentes et rampes	<div style="display: flex; justify-content: space-between;"> P = 1.05% L = 187.52m R = 5000.00m </div>																													
Aligns. et courbes	93.83m										L = 148.21m R = 1500.00m						L = 502.22m													
Dévers gauche	-2.5%	-2.5%	-2.5%	-2.5%	-2.5%	-2.5%	-2.5%	-2.5%	-2.5%	-2.5%	-2.5%	-2.5%	-2.5%	-2.5%	-2.5%	-2.5%	-2.5%	-2.5%	-2.5%	-2.5%	-2.5%	-2.5%	-2.5%	-2.5%	-2.5%	-2.5%	-2.5%	-2.5%	-2.5%	
Dévers droit	-2.5%	-2.5%	-2.5%	-2.5%	-2.5%	-2.5%	-2.5%	-2.5%	-2.5%	-2.5%	-2.5%	-2.5%	-2.5%	-2.5%	-2.5%	-2.5%	-2.5%	-2.5%	-2.5%	-2.5%	-2.5%	-2.5%	-2.5%	-2.5%	-2.5%	-2.5%	-2.5%	-2.5%	-2.5%	
Plan de comparaison																														

Nb: L'Entrepreneur est tenu de vérifier toutes les cotes avant exécution. Il sera rendu responsable des erreurs ou omissions qu'il n'aura pas signalées en temps utile.

28, Rue de l'île de Zembretta, Les Jardins du Lac, Lac II, 1053 Tunis, Tunisie
 Tel. : (+216) 70.021.000 - Fax : (+216) 70.021.010
 E-Mail: studi@studi.com.tn - Site web: www.studi.com.tn

REPUBLIQUE DE CÔTE D'IVOIRE
 MINISTÈRE DE L'ÉQUIPEMENT ET DE L'ENTRETIEN ROUTIER
 CELLULE DE COORDINATION DU PROJET DE RENAISSANCE
 DES INFRASTRUCTURES EN CÔTE D'IVOIRE (CC-PRICI)

Rev.	Date	Dessiné par	VISA	Vérifié par	VISA	Approuvé par	VISA	Nature de la Modification	STATUT
B	NOV 2023	HKL		ABH		MMB		Selon les remarques du client en date du 12/09/2023	
A	JUILLET 2023	ABK		ABH		MMB		1ère émission	

Travaux de construction de la route
 Dianra - Bouandougou (113 km) dans la région du Béré

PROFIL EN LONG
 DU PK 71+400 AU PK 72+100

PHASE: APD
 LOT2: Missoudougou-Bouandougou

N° AFFAIRE PAYS A.CONTRAT	A23741CI	Echelle(s):	1/2000-1/200	FORMAT:	A3
PHASE ET LOT DEPA. PRODU. SP. ET S. SP.	200 ITAC RTEO	PLAN N°	PL 120 230	REVISION	B

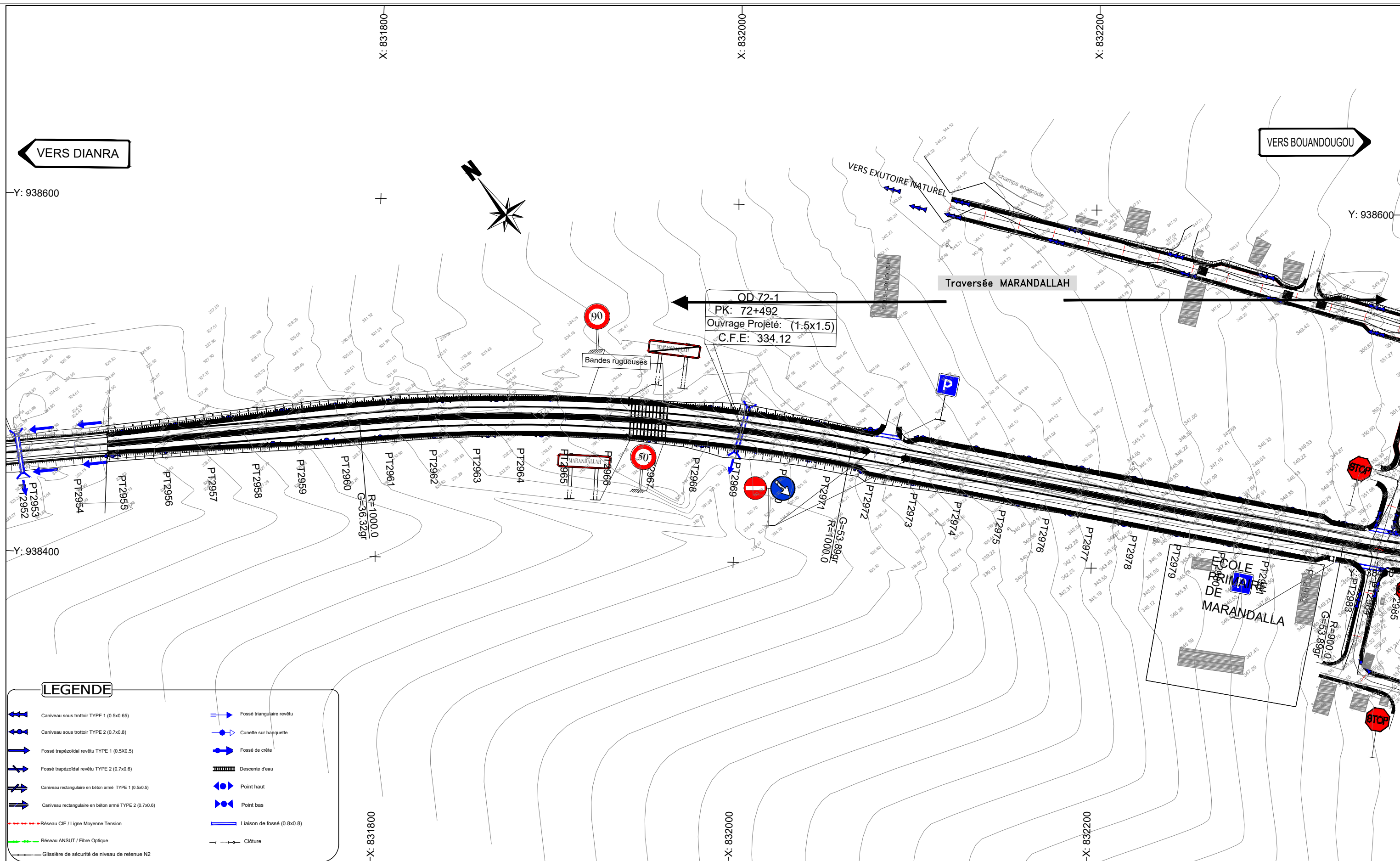

LEGENDE

	Caniveau sous trottoir TYPE 1 (0.5x0.65)		Fossé triangulaire revêtu
	Caniveau sous trottoir TYPE 2 (0.7x0.8)		Cunette sur banquette
	Fossé trapézoïdal revêtu TYPE 1 (0.5x0.5)		Fossé de crête
	Fossé trapézoïdal revêtu TYPE 2 (0.7x0.6)		Descente d'eau
	Caniveau rectangulaire en béton armé TYPE 1 (0.5x0.5)		Point haut
	Caniveau rectangulaire en béton armé TYPE 2 (0.7x0.6)		Point bas
	Réseau CIE / Ligne Moyenne Tension		Liaison de fossé (0.8x0.8)
	Réseau ANSUT / Fibre Optique		Clôture
	Glissière de sécurité de niveau de retenue N2		

Nb: L'Entrepreneur est tenu de vérifier toutes les cotes avant exécution. Il sera rendu responsable des erreurs ou omissions qu'il n'aura pas signalées en temps utile.

STUDI
INTERNATIONAL

28, Rue de l'île de Zembretta, Les Jardins du Lac, Lac II, 1053 Tunis, Tunisie
Tel. : (+216) 70.021.000 - Fax : (+216) 70.021.010
E-Mail: studi@studi.com.tn - Site web: www.studi.com.tn

REPUBLIQUE DE CÔTE D'IVOIRE
MINISTÈRE DE L'ÉQUIPEMENT ET DE L'ENTRETIEN ROUTIER
CELLULE DE COORDINATION DU PROJET DE RENAISSANCE
DES INFRASTRUCTURES EN CÔTE D'IVOIRE (CC-PRICI)

Travaux de construction de la route
Dianra - Bouandougou (113 km) dans la région du Béré

B	NOV 2023	HKL		ABH		MMB		Selon les remarques du client en date du 12/09/2023
A	JUILLET 2023	ABK		ABH		MMB		1ère émission
Rev.	Date	Dessiné par	VISA	Vérifié par	VISA	Approuvé par	VISA	Nature de la Modification
TRACE EN PLAN			PHASE: APD			N° AFFAIRE PAYS A.CONTRAT		A23741CI
DU PK 72+100 AU PK 72+800			LOT2: Missoudougou- Bouandougou			PHASE ET LOT DEPA. PRODU. SP. ET S. SP.		200.ITAC.RTEO

Echelle(s): 1/2000		FORMAT: A3	
PLAN N° PL 120 131		Feuille N° :	
REVISION B			

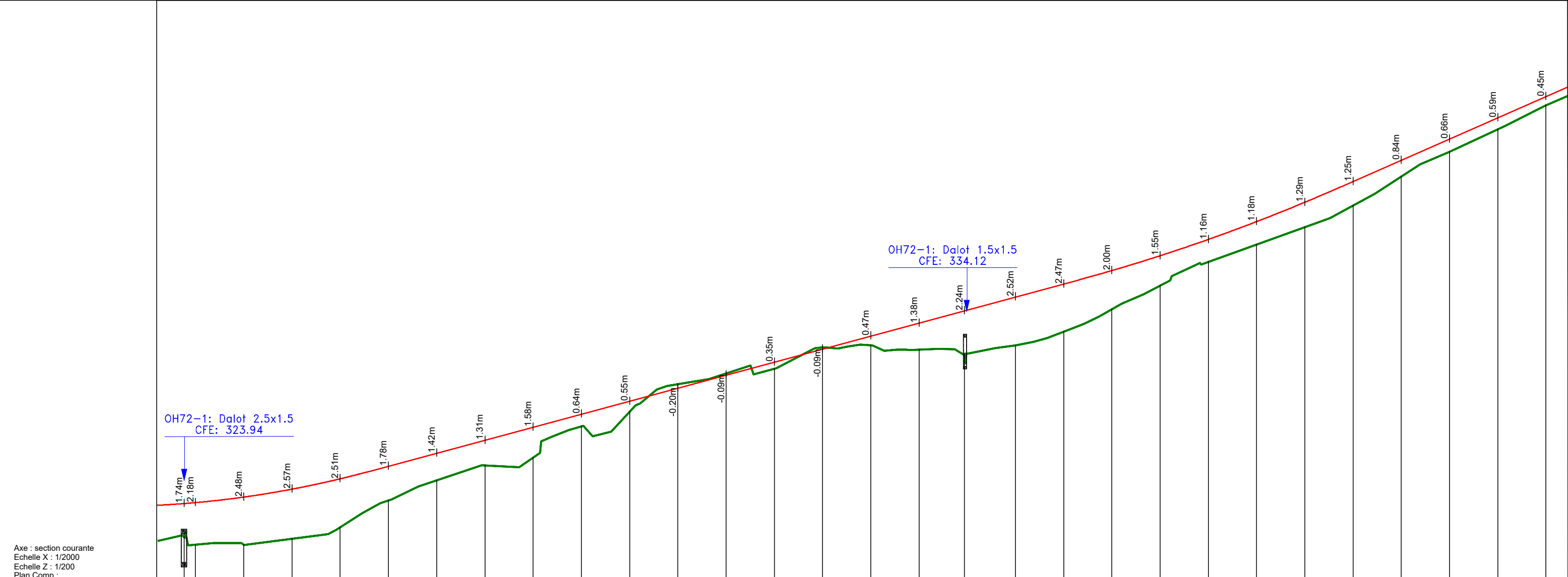

Axe : section courante Echelle X : 1/2000 Echelle Z : 1/200 Plan Comp :																														
Numéro de tabulation	PT2952	PT2953	PT2954	PT2955	PT2956	PT2957	PT2958	PT2959	PT2960	PT2961	PT2962	PT2963	PT2964	PT2965	PT2966	PT2967	PT2968	PT2969	PT2970	PT2971	PT2972	PT2973	PT2974	PT2975	PT2976	PT2977	PT2978	PT2979	PT2980	PT2981
Terrain	-325.25	-324.86	-324.85	-325.17	-325.77	-327.15	-328.19	-328.97	-329.37	-330.99	-331.76	-333.19	-333.75	-333.99	-335.10	-335.21	-334.98	-334.75	-335.19	-335.91	-337.08	-338.30	-339.53	-340.43	-341.33	-342.45	-343.96	-345.23	-346.40	-347.65
Projet Linéaire	327.00	327.05	327.33	327.74	328.28	328.93	329.61	330.28	330.96	331.63	332.31	332.98	333.66	334.33	335.01	335.68	336.36	336.99	337.71	338.38	339.08	339.84	340.69	341.61	342.62	343.69	344.79	345.89	346.99	348.09
Distances cumulées	72094	72100	72125	72150	72175	72200	72225	72250	72275	72300	72325	72350	72375	72400	72425	72450	72475	72499	72525	72550	72575	72600	72625	72650	72675	72700	72725	72750	72775	72800
Pentes et rampes	L = 187.52m R = 5000.00m		L = 367.75m																								L = 136.09m R = 8000.00m		L = 196.84m	
Aligns. et courbes															L = 275.96m R = 1000.00m						L = 279.96m									
Dévers gauche	-2.5%	-2.5%	-2.5%	-2.5%	-2.5%	-2.5%	-2.5%	-2.5%	-2.5%	-2.5%	-2.5%	-2.5%	-2.5%	-2.5%	-2.5%	-2.5%	-2.5%	-2.5%	-2.5%	-2.5%	-2.5%	-2.5%	-2.5%	-2.5%	-2.5%	-2.5%	-2.5%	-2.5%	-2.5%	
Dévers droit	-2.5%	-2.5%	-2.5%	-2.5%	-2.5%	-2.5%	-2.5%	-2.5%	-2.5%	-2.5%	-2.5%	-2.5%	-2.5%	-2.5%	-2.5%	-2.5%	-2.5%	-2.5%	-2.5%	-2.5%	-2.5%	-2.5%	-2.5%	-2.5%	-2.5%	-2.5%	-2.5%	-2.5%	-2.5%	-2.5%
Plan de comparaison	323.0																													

Nb: L'Entrepreneur est tenu de vérifier toutes les cotes avant exécution. Il sera rendu responsable des erreurs ou omissions qu'il n'aura pas signalées en temps utile.

28, Rue de l'île de Zembretta, Les Jardins du Lac, Lac II, 1053 Tunis, Tunisie
Tel. : (+216) 70.021.000 - Fax : (+216) 70.021.010
E-Mail: studi@studi.com.tn - Site web: www.studi.com.tn

REPUBLIQUE DE CÔTE D'IVOIRE
MINISTÈRE DE L'ÉQUIPEMENT ET DE L'ENTRETIEN ROUTIER
CELLULE DE COORDINATION DU PROJET DE RENAISSANCE
DES INFRASTRUCTURES EN CÔTE D'IVOIRE (CC-PRICI)

B	NOV 2023	HKL	ABH	MMB	Selon les remarques du client en date du 12/09/2023				
A	JUILLET 2023	ABK	ABH	MMB	1ère émission				
Rev.	Date	Dessiné par	VISA	Vérifié par	VISA	Approuvé par	VISA	Nature de la Modification	STATUT

Travaux de construction de la route
Dianra - Bouandougou (113 km) dans la région du Béré

PROFIL EN LONG
DU PK 72+100 AU PK 72+800

PHASE: APD
LOT2: Missoudougou-Bouandougou

N° AFFAIRE PAYS A.CONTRAT	A23741CI	Echelle(s):	1/2000-1/200	FORMAT:	A3
PHASE ET LOT DEPA. PRODU. SP. ET S. SP.	200 ITAC RTEO	PLAN N°	PL 120 231	REVISION	B



LEGENDE

- Caniveau sous trottoir TYPE 1 (0.5x0.65)
- Caniveau sous trottoir TYPE 2 (0.7x0.8)
- Fossé trapézoïdal revêtu TYPE 1 (0.5x0.5)
- Fossé trapézoïdal revêtu TYPE 2 (0.7x0.6)
- Caniveau rectangulaire en béton armé TYPE 1 (0.5x0.5)
- Caniveau rectangulaire en béton armé TYPE 2 (0.7x0.6)
- Réseau CIE / Ligne Moyenne Tension
- Réseau ANSUT / Fibre Optique
- Glissière de sécurité de niveau de retenue N2
- Fossé triangulaire revêtu
- Cunette sur banquettes
- Fossé de crête
- Descente d'eau
- Point haut
- Point bas
- Liaison de fossés (0.8x0.8)
- Clôture

Nb: L'Entrepreneur est tenu de vérifier toutes les cotes avant exécution. Il sera rendu responsable des erreurs ou omissions qu'il n'aura pas signalées en temps utile.

28, Rue de l'île de Zembretta, Les Jardins du Lac, Lac II, 1053 Tunis, Tunisie
 Tel. : (+216) 70.021.000 - Fax : (+216) 70.021.010
 E-Mail: studi@studi.com.tn - Site web: www.studi.com.tn

REPUBLIQUE DE CÔTE D'IVOIRE
 MINISTÈRE DE L'EQUIPEMENT ET DE L'ENTRETIEN ROUTIER
 CELLULE DE COORDINATION DU PROJET DE RENAISSANCE
 DES INFRASTRUCTURES EN CÔTE D'IVOIRE (CC-PRICI)

Travaux de construction de la route
 Dianra - Bouandougou (113 km) dans la région du Béré

Rev.	Date	Dessiné par	VISA	Vérifié par	VISA	Approuvé par	VISA
B	NOV 2023	HKL		ABH		MMB	
A	JUILLET 2023	ABK		ABH		MMB	
PHASE: APD LOT2: Missoudougou - Bouandougou							

Selon les remarques du client en date du 12/09/2023							STATUT
1ère émission							
Nature de la Modification							
N° AFFAIRE PAYS A.CONTRAT			A23741CI		Echelle(s): 1/2000		FORMAT: A3
PHASE ET LOT DEPA. PRODU. SP. ET S. SP.			200.ITAC.RTEO		PLAN N° PL 120_132		FEUILLE N°
							REVISION B

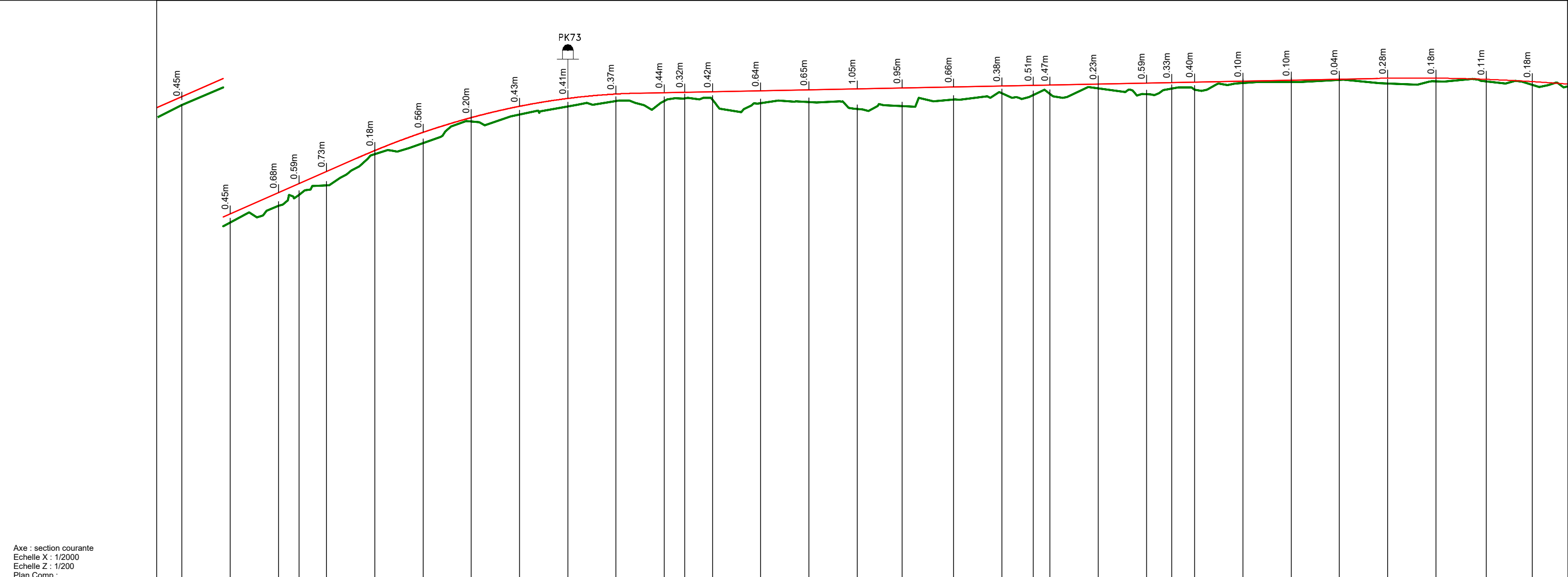

Axe : section courante
 Echelle X : 1/2000
 Echelle Z : 1/200
 Plan Comp :

Numéro de tabulation	PT2981	PT2982	PT2983	PT2984	PT2985	PT2986	PT2987	PT2988	PT2989	PT2990	PT2991	PT2992	PT2993	PT2994	PT2995	PT2996	PT2997	PT2998	PT2999	PT3000	PT3001	PT3002	PT3003	PT3004	PT3005	PT3006	PT3007	PT3008	PT3009	PT3010	PT3011	PT3012	PT3013	
Terrain	-347.65	-348.75	-349.61	-350.17	-350.67	-352.30	-352.87	-353.99	-354.34	-354.77	-355.04	-355.04	-355.18	-355.11	-355.94	-354.99	-354.63	-354.78	-355.12	-355.45	-355.95	-355.41	-355.70	-355.40	-355.68	-355.63	-355.98	-356.03	-356.15	-356.23	-356.24	-356.18	-356.07	-355.88
Projet Linéaire	348.09	349.19	350.29	350.76	351.39	352.48	353.42	354.19	354.77	355.18	355.41	355.48	355.50	355.53	355.58	355.63	355.68	355.73	355.78	355.83	355.86	355.88	355.93	355.98	356.01	356.03	356.08	356.13	356.18	356.23	356.24	356.18	356.06	356.06
Distances cumulées	72800	72825	72850	72861	72875	72900	72925	72950	72975	73000	73025	73050	73061	73075	73100	73125	73150	73173	73200	73225	73241	73250	73275	73300	73313	73325	73350	73375	73400	73425	73450	73476	73500	
Pentes et rampes																																		
Aligns. et courbes																																		
Dévers gauche	-2.5%	-2.5%	-2.5%	-2.5%	-2.5%	-2.5%	-2.5%	-2.5%	-2.5%	-2.5%	-2.5%	-2.5%	-2.5%	-2.5%	-2.5%	-2.5%	-2.5%	-2.5%	-2.5%	-2.5%	-2.5%	-2.5%	-2.5%	-2.5%	-2.5%	-2.5%	-2.5%	-2.5%	-2.5%	-2.5%	-2.5%	-2.5%	-2.5%	
Dévers droit	-2.5%	-2.5%	-2.5%	-2.5%	-2.5%	-2.5%	-2.5%	-2.5%	-2.5%	-2.5%	-2.5%	-2.5%	-2.5%	-2.5%	-2.5%	-2.5%	-2.5%	-2.5%	-2.5%	-2.5%	-2.5%	-2.5%	-2.5%	-2.5%	-2.5%	-2.5%	-2.5%	-2.5%	-2.5%	-2.5%	-2.5%	-2.5%	-2.5%	-2.5%
Plan de comparaison	323.00 330.20																																	

Nb: L'Entrepreneur est tenu de vérifier toutes les cotes avant exécution. Il sera rendu responsable des erreurs ou omissions qu'il n'aura pas signalées en temps utile.

28, Rue de l'île de Zembretta, Les Jardins du Lac, Lac II, 1053 Tunis, Tunisie
 Tel. : (+216) 70.021.000 - Fax : (+216) 70.021.010
 E-Mail: studi@studi.com.tn - Site web: www.studi.com.tn

REPUBLIQUE DE CÔTE D'IVOIRE
 MINISTÈRE DE L'ÉQUIPEMENT ET DE L'ENTRETIEN ROUTIER
 CELLULE DE COORDINATION DU PROJET DE RENAISSANCE
 DES INFRASTRUCTURES EN CÔTE D'IVOIRE (CC-PRICI)

Travaux de construction de la route
 Dianra - Bouandougou (113 km) dans la région du Béré

B	NOV 2023	HKL		ABH	MMB		Selon les remarques du client en date du 12/09/2023		
A	JUILLET 2023	ABK		ABH	MMB		1ère émission		
Rev.	Date	Dessiné par	VISA	Vérfié par	VISA	Approuvé par	VISA		
							Nature de la Modification	STATUT	
PROFIL EN LONG					PHASE: APD	N° AFFAIRE PAYS A.CONTRAT	A23741CI	Echelle(s): 1/2000-1/200	FORMAT: A3
DU PK 72+800 AU PK 73+500					LOT2: Missoudougou-Bouandougou	PHASE ET LOT DEPA. PRODU. SP. ET S. SP.	200 ITAC RTEO	PLAN N° PL 120 232	REVISION B

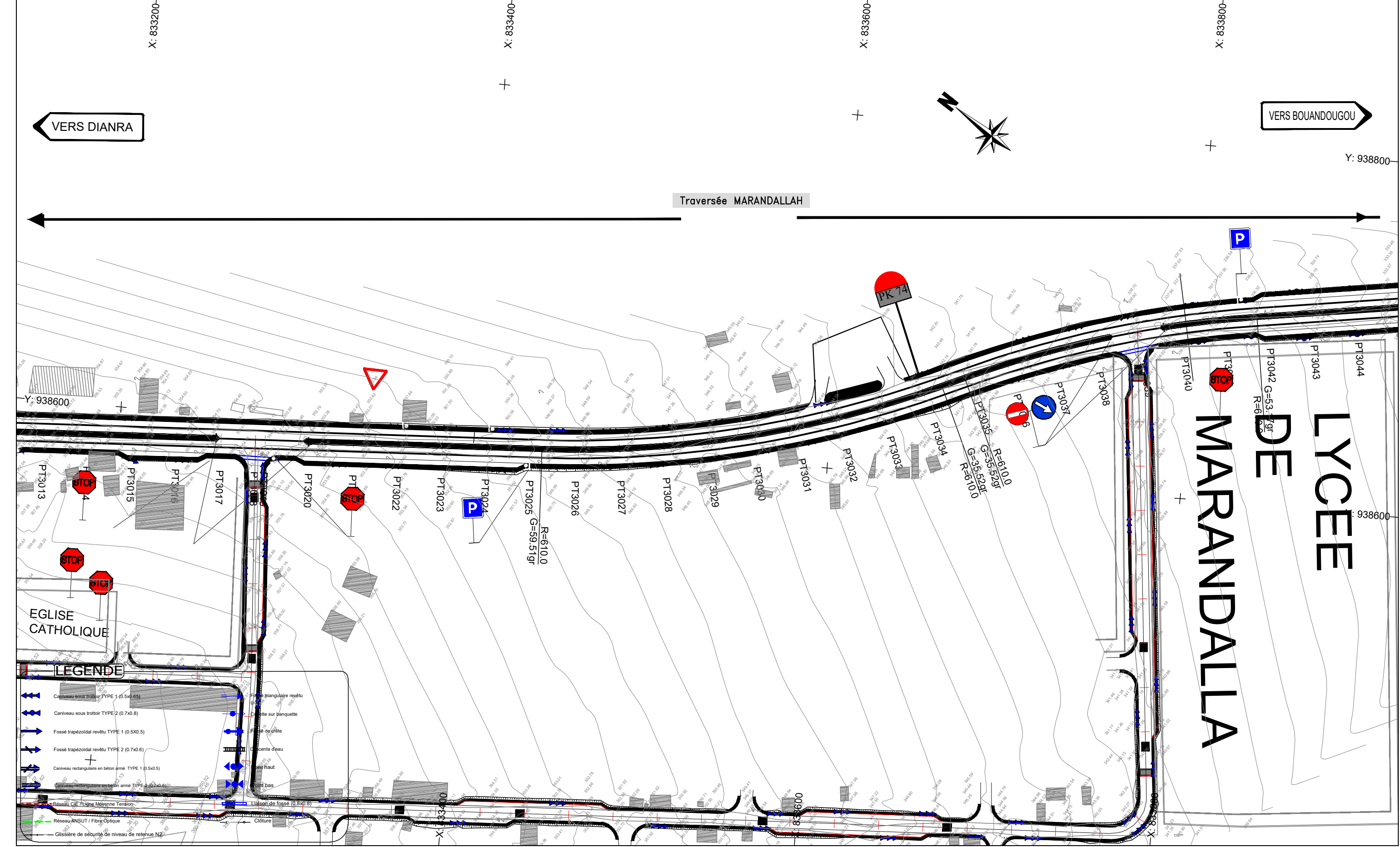

Nb: L'Entrepreneur est tenu de vérifier toutes les cotes avant exécution. Il sera rendu responsable des erreurs ou omissions qu'il n'aura pas signalées en temps utile.



28, Rue de l'île de Zembretta, Les Jardins du Lac, Lac II, 1053 Tunis, Tunisie
 Tel. : (+216) 70.021.000 - Fax : (+216) 70.021.010
 E-Mail: studi@studi.com.tn - Site web: www.studi.com.tn

REPUBLIQUE DE CÔTE D'IVOIRE
 MINISTÈRE DE L'ÉQUIPEMENT ET DE L'ENTRETIEN ROUTIER
 CELLULE DE COORDINATION DU PROJET DE RENAISSANCE
 DES INFRASTRUCTURES EN CÔTE D'IVOIRE (CC-PRICI)

Travaux de construction de la route
 Dianra - Bouandougou (113 km) dans la région du Béré

TRACE EN PLAN
 DU PK 73+500 AU PK 74+200

PHASE: APD
 LOT2: Missoudougou- Bouandougou

B	NOV 2023	HKL		ABH		MMB		Selon les remarques du client en date du 12/09/2023	
A	JUILLET 2023	ABK		ABH		MMB		1ère émission	
Rev.	Date	Dessiné par	VISA	Vérifié par	VISA	Approuvé par	VISA	Nature de la Modification	STATUT
								Echelle(s): 1/2000	FORMAT: A3
								Feuille N° :	
								PLAN N°	REVISION B

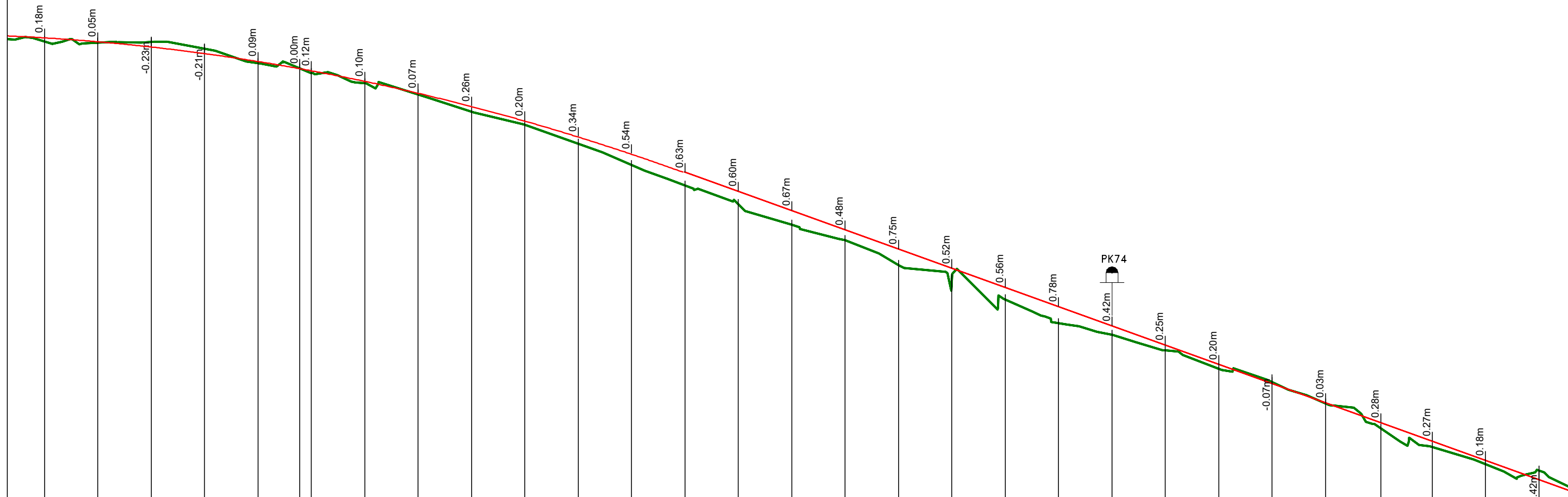

Axe : section courante
 Echelle X : 1/2000
 Echelle Z : 1/200
 Plan Comp :

Numéro de tabulation	PT3013	PT3014	PT3015	PT3016	PT3017	PT3018	PT3019	PT3020	PT3021	PT3022	PT3023	PT3024	PT3025	PT3026	PT3027	PT3028	PT3029	PT3030	PT3031	PT3032	PT3033	PT3034	PT3035	PT3036	PT3037	PT3038	PT3039	PT3040	PT3041	PT3042			
Terrain	-355.88	-355.82	-355.86	-355.54	-354.87	-354.63	-354.40	-353.93	-353.40	-352.59	-351.97	-351.09	-350.09	-349.13	-348.26	-347.29	-346.57	-345.41	-344.74	-343.79	-342.68	-342.13	-341.40	-340.55	-339.92	-338.93	-337.75	-336.88	-336.07	-335.77			
Projet Linéaire	-356.06	-355.88	-355.63	-355.33	-354.96	-354.63	-354.53	-354.03	-353.48	-352.86	-352.17	-351.43	-350.62	-349.75	-348.85	-347.95	-347.05	-346.15	-345.25	-344.35	-343.45	-342.55	-341.65	-340.75	-339.85	-338.95	-338.02	-337.15	-336.25	-335.35			
Distances cumulées	73500	73525	73550	73575	73600	73619	73625	73650	73675	73700	73725	73750	73775	73800	73825	73850	73875	73900	73925	73950	73975	74000	74025	74050	74075	74100	74126	74150	74175	74200			
Pentes et rampes	-2.5%																																
Aligns. et courbes	L = 380.08m R = -10000.00m												L = 656.52m						L = 229.86m R = 610.00m						L = 169.11m R = 610.00m								
Dévers gauche	-2.5%																																
Dévers droit	-2.5%																																
Plan de comparaison																																	

Nb: L'Entrepreneur est tenu de vérifier toutes les cotes avant exécution. Il sera rendu responsable des erreurs ou omissions qu'il n'aura pas signalées en temps utile.

28, Rue de l'île de Zembretta, Les Jardins du Lac, Lac II, 1053 Tunis, Tunisie
 Tel. : (+216) 70.021.000 - Fax : (+216) 70.021.010
 E-Mail: studi@studi.com.tn - Site web: www.studi.com.tn

REPUBLIQUE DE CÔTE D'IVOIRE
 MINISTÈRE DE L'ÉQUIPEMENT ET DE L'ENTRETIEN ROUTIER
 CELLULE DE COORDINATION DU PROJET DE RENAISSANCE
 DES INFRASTRUCTURES EN CÔTE D'IVOIRE (CC-PRICI)

Travaux de construction de la route
 Dianra - Bouandougou (113 km) dans la région du Béré

B	NOV 2023	HKL		ABH		MMB		Selon les remarques du client en date du 12/09/2023				
A	JUILLET 2023	ABK		ABH		MMB		1ère émission				
Rev.	Date	Dessiné par	VISA	Vérfié par	VISA	Approuvé par	VISA	Nature de la Modification		STATUT		
							N° AFFAIRE PAYS A.CONTRAT	A23741CI	Echelle(s):	1/2000-1/200	FORMAT: A3	
							PHASE: APD	200 ITAC RTEO	PLAN N°	PL 120 233	REVISION B	
							LOT2: Missoudougou-Bouandougou					

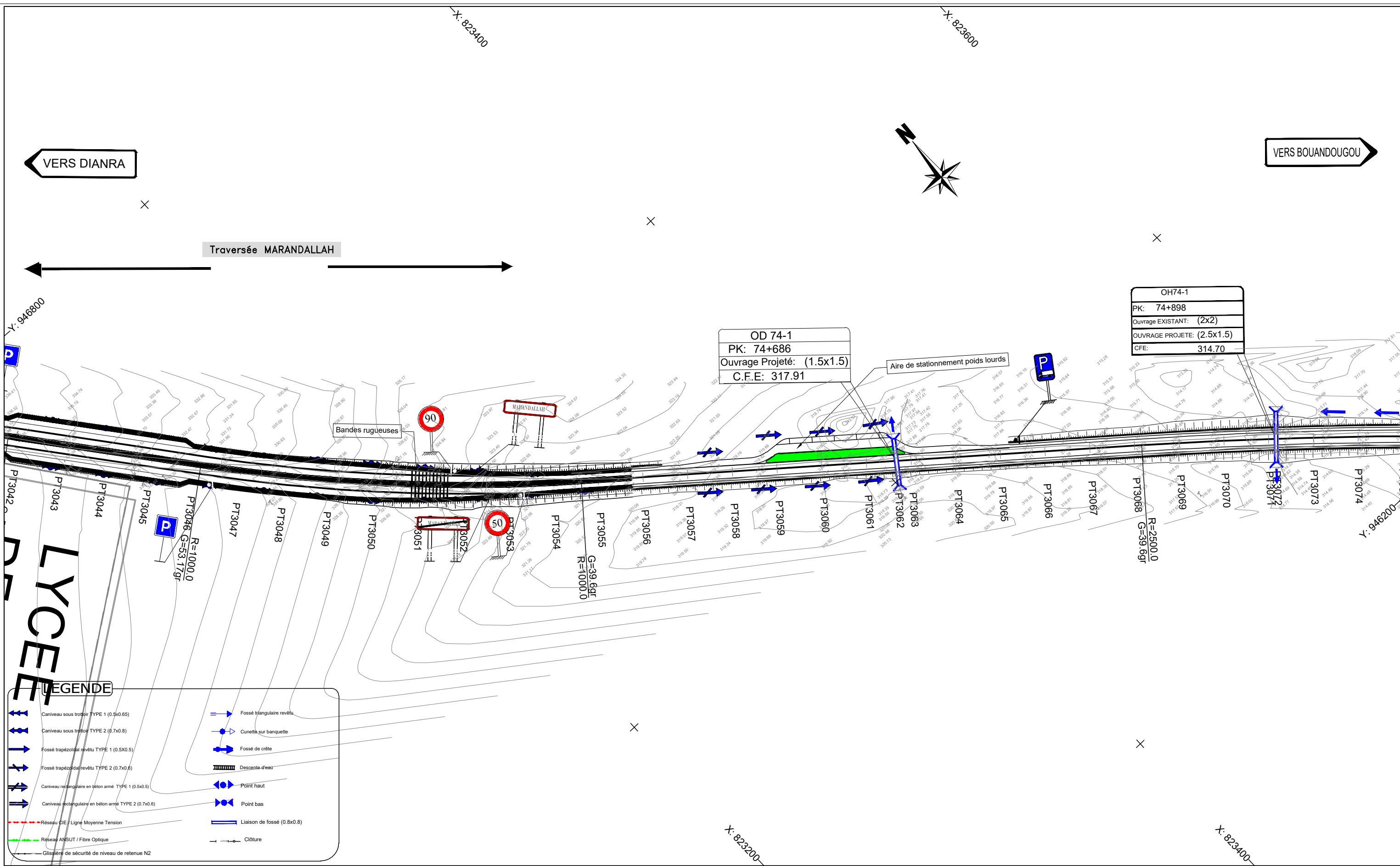

Nb: L'Entrepreneur est tenu de vérifier toutes les cotes avant exécution. Il sera rendu responsable des erreurs ou omissions qu'il n'aura pas signalées en temps utile.

STUDI
INTERNATIONAL

28, Rue de l'île de Zembretta, Les Jardins du Lac, Lac II, 1053 Tunis, Tunisie
Tel. : (+216) 70.021.000 - Fax : (+216) 70.021.010
E-Mail: studi@studi.com.tn - Site web: www.studi.com.tn

REPUBLIQUE DE CÔTE D'IVOIRE
MINISTÈRE DE L'ÉQUIPEMENT ET DE L'ENTRETIEN ROUTIER
CELLULE DE COORDINATION DU PROJET DE RENAISSANCE
DES INFRASTRUCTURES EN CÔTE D'IVOIRE (CC-PRICI)

Travaux de construction de la route
Dianra - Bouandougou (113 km) dans la région du Béré

B	NOV 2023	HKL		ABH		MMB		Selon les remarques du client en date du 12/09/2023
A	JUILLET 2023	ABK		ABH		MMB		1ère émission
Rev.	Date	Dessiné par	VISA	Vérifié par	VISA	Approuvé par	VISA	Nature de la Modification

TRACE EN PLAN
DU PK 74+200 AU PK 74+900

PHASE: APD
LOT2: Missoudougou - Bouandougou

N° AFFAIRE PAYS A.CONTRAT	A23741CI	Echelle(s):	1/2000	FORMAT:	A3
PHASE ET LOT DEPA. PRODU. SP. ET S. SP.	200 ITAC RTEO	PLAN N°	PL 120 134	Feuille N° :	
			REVISION	B	

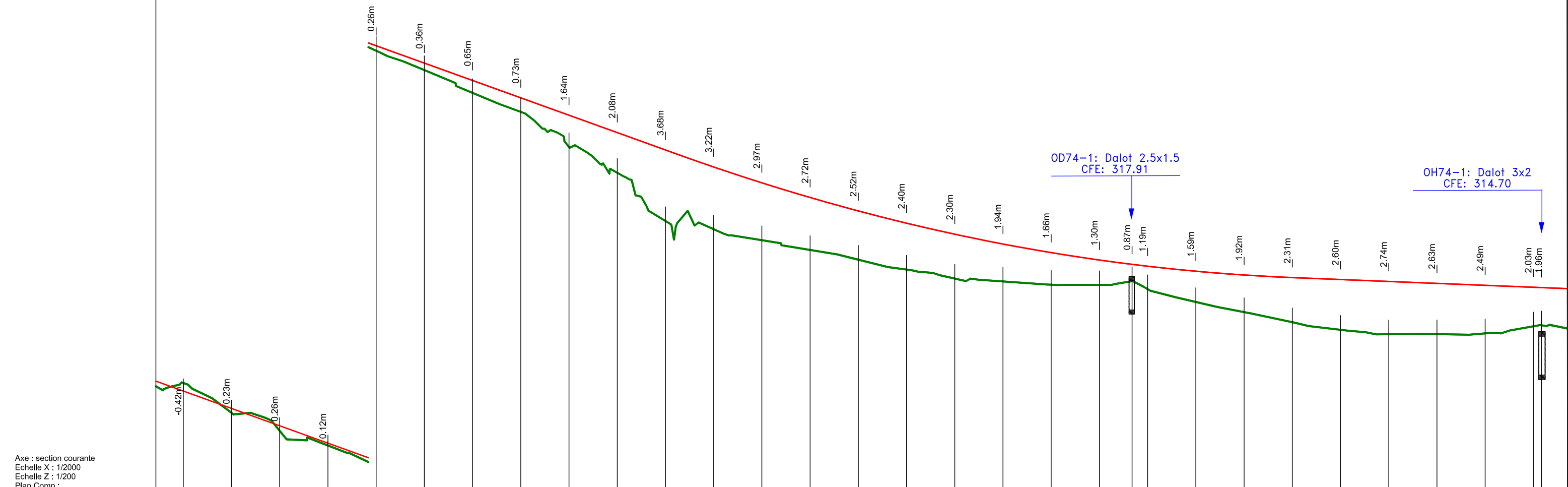

Axe : section courante
 Echelle X : 1/2000
 Echelle Z : 1/200
 Plan Comp :

Numéro de tabulation	PT3042	PT3043	PT3044	PT3045	PT3046	PT3047	PT3048	PT3049	PT3050	PT3051	PT3052	PT3053	PT3054	PT3055	PT3056	PT3057	PT3058	PT3059	PT3060	PT3061	PT3062	PT3063	PT3064	PT3065	PT3066	PT3067	PT3068	PT3069	PT3070	PT3071	PT3072
Terrain	-335.77	-334.23	-333.29	-332.53	-331.49	-330.49	-329.31	-328.33	-326.51	-325.17	-322.67	-322.25	-321.68	-321.18	-320.68	-320.16	-319.69	-319.55	-319.38	-319.36	-319.56	-319.15	-318.48	-317.96	-317.43	-317.04	-316.81	-316.82	-316.86	-317.22	-317.27
Projet Linéaire	-335.35	-334.45	-333.55	-332.65	-331.75	-330.85	-329.95	-329.05	-328.15	-327.25	-326.35	-325.47	-324.65	-323.89	-323.20	-322.56	-321.99	-321.48	-321.04	-320.65	-320.43	-320.33	-320.07	-319.88	-319.75	-319.65	-319.55	-319.45	-319.35	-319.25	-319.23
Distances cumulées	74200	74225	74250	74275	74300	74325	74350	74375	74400	74425	74450	74475	74500	74525	74550	74575	74600	74625	74650	74675	74692	74700	74725	74750	74775	74800	74825	74850	74875	74900	74904
Pentes et rampes	P = 3.6%										L = 320.08m R = 10000.00m										L = 774.53m										
Allign. et courbes	L = 108.60m					L = 213.05m R = 1000.00m										L = 313.50m										L = 17 R = 250					
Dévers gauche	-2.5%	-2.5%	-2.5%	-2.5%	-2.5%	-2.5%	-2.5%	-2.5%	-2.5%	-2.5%	-2.5%	-2.5%	-2.5%	-2.5%	-2.5%	-2.5%	-2.5%	-2.5%	-2.5%	-2.5%	-2.5%	-2.5%	-2.5%	-2.5%	-2.5%	-2.5%	-2.5%	-2.5%	-2.5%	-2.5%	-2.5%
Dévers droit	-2.5%	-2.5%	-2.5%	-2.5%	-2.5%	-2.5%	-2.5%	-2.5%	-2.5%	-2.5%	-2.5%	-2.5%	-2.5%	-2.5%	-2.5%	-2.5%	-2.5%	-2.5%	-2.5%	-2.5%	-2.5%	-2.5%	-2.5%	-2.5%	-2.5%	-2.5%	-2.5%	-2.5%	-2.5%	-2.5%	-2.5%
Plan de comparaison	330.20																311.70														

Nb: L'Entrepreneur est tenu de vérifier toutes les cotes avant exécution. Il sera rendu responsable des erreurs ou omissions qu'il n'aura pas signalées en temps utile.

28, Rue de l'île de Zembretta, Les Jardins du Lac, Lac II, 1053 Tunis, Tunisie
 Tel. : (+216) 70.021.000 - Fax : (+216) 70.021.010
 E-Mail: studi@studi.com.tn - Site web: www.studi.com.tn

REPUBLIQUE DE CÔTE D'IVOIRE
 MINISTÈRE DE L'ÉQUIPEMENT ET DE L'ENTRETIEN ROUTIER
 CELLULE DE COORDINATION DU PROJET DE RENAISSANCE
 DES INFRASTRUCTURES EN CÔTE D'IVOIRE (CC-PRICI)

Travaux de construction de la route
 Dianra - Bouandougou (113 km) dans la région du Béré

Rev.	Date	Dessiné par	VISA	Vérifié par	VISA	Approuvé par	VISA	Nature de la Modification	STATUT
B	NOV 2023	HKL		ABH		MMB		Selon les remarques du client en date du 12/09/2023	
A	JUILLET 2023	ABK		ABH		MMB		1ère émission	
PHASE: APD								Echelle(s): 1/2000-1/200	
DU PK 74+200 AU PK 74+900								FORMAT: A3	
LOT2: Missoudougou-Bouandougou								Feuille N° :	
200 ITAC RTEO								REVISION B	
PLAN N° PL 120 234									

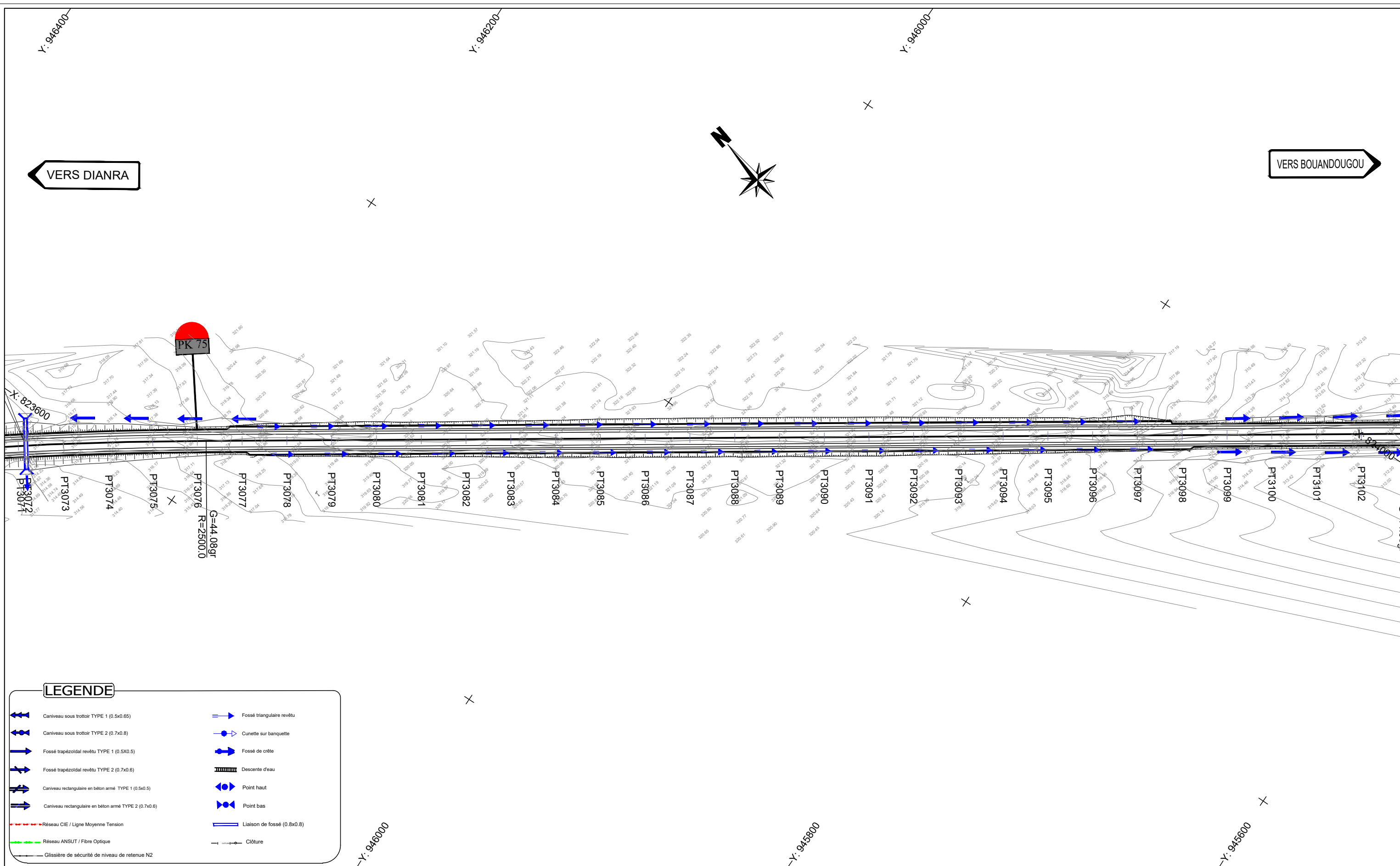

Nb: L'Entrepreneur est tenu de vérifier toutes les cotes avant exécution. Il sera rendu responsable des erreurs ou omissions qu'il n'aura pas signalées en temps utile.

28, Rue de l'île de Zembretta, Les Jardins du Lac, Lac II, 1053 Tunis, Tunisie
 Tel. : (+216) 70.021.000 - Fax : (+216) 70.021.010
 E-Mail: studi@studi.com.tn - Site web: www.studi.com.tn

REPUBLIQUE DE CÔTE D'IVOIRE
 MINISTÈRE DE L'ÉQUIPEMENT ET DE L'ENTRETIEN ROUTIER
 CELLULE DE COORDINATION DU PROJET DE RENAISSANCE
 DES INFRASTRUCTURES EN CÔTE D'IVOIRE (CC-PRICI)

B	NOV 2023	HKL		ABH		MMB		Selon les remarques du client en date du 12/09/2023	
A	JUILLET 2023	ABK		ABH		MMB		1ère émission	
Rev.	Date	Dessiné par	VISA	Vérifié par	VISA	Approuvé par	VISA	Nature de la Modification	STATUT

Travaux de construction de la route
 Dianra - Bouandougou (113 km) dans la région du Béré

TRACE EN PLAN
 DU PK 74+900 AU PK 75+600

PHASE: APD
 LOT2: Missoudougou- Bouandougou

N° AFFAIRE PAYS A.CONTRAT	A23741CI	Echelle(s):	1/2000	FORMAT:	A3
PHASE ET LOT DEPA. PRODU. SP. ET S. SP.	200 ITAC RTEO	PLAN N°	PL 120 135	Feuille N° :	
				REVISION	B

OH74-1: Dalot 3x2
CFE: 314.70

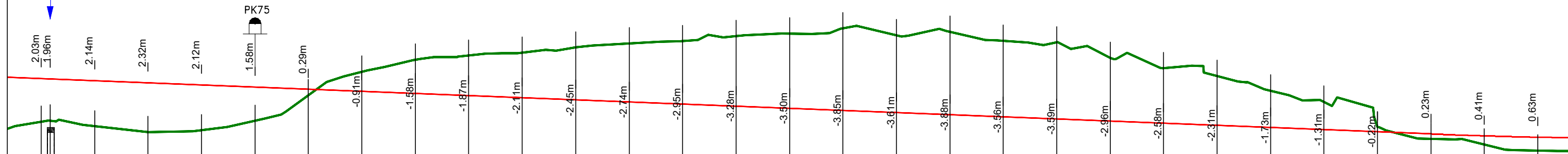

Axe : section courante
Echelle X : 1/2000
Echelle Z : 1/200
Plan Comp :

Numéro de tabulation	PT3071 PT3072	PT3073	PT3074	PT3075	PT3076	PT3077	PT3078	PT3079	PT3080	PT3081	PT3082	PT3083	PT3084	PT3085	PT3086	PT3087	PT3088	PT3089	PT3090	PT3091	PT3092	PT3093	PT3094	PT3095	PT3096	PT3097	PT3098	PT3099	PT3100
Terrain	-317.22 -317.27	-317.00	-316.73	-316.82	-317.26	-318.46	-319.56	-320.12	-320.31	-320.45	-320.69	-320.88	-320.99	-321.22	-321.34	-321.59	-321.26	-321.43	-321.00	-320.93	-320.20	-319.73	-319.36	-318.68	-318.15	-316.97	-316.42	-316.15	-315.87
Projet Linéaire	319.25 319.23	319.15	319.05	318.95	318.85	318.75	318.65	318.55	318.45	318.35	318.25	318.15	318.05	317.95	317.85	317.75	317.65	317.55	317.45	317.35	317.25	317.15	317.05	316.95	316.85	316.75	316.65	316.56	316.49
Distances cumulées	74900 74904	74925	74950	74975	75000	75025	75050	75075	75100	75125	75150	75175	75200	75225	75250	75275	75300	75325	75350	75375	75400	75425	75450	75475	75500	75525	75550	75575	75600
Pentes et rampes	P = 0.4%																												
Aligns. et courbes	L = 175.88m R = 2500.00m L = 671.56m																												
Dévers gauche	-2.5%																												
Dévers droit	-2.5%																												
Plan de comparaison																													

Nb: L'Entrepreneur est tenu de vérifier toutes les cotes avant exécution. Il sera rendu responsable des erreurs ou omissions qu'il n'aura pas signalées en temps utile.



28, Rue de l'île de Zembretta, Les Jardins du Lac, Lac II, 1053 Tunis, Tunisie
Tel. : (+216) 70.021.000 - Fax : (+216) 70.021.010
E-Mail: studi@studi.com.tn - Site web: www.studi.com.tn

REPUBLIQUE DE CÔTE D'IVOIRE
MINISTÈRE DE L'ÉQUIPEMENT ET DE L'ENTRETIEN ROUTIER
CELLULE DE COORDINATION DU PROJET DE RENAISSANCE
DES INFRASTRUCTURES EN CÔTE D'IVOIRE (CC-PRICI)

Travaux de construction de la route
Dianra - Bouandougou (113 km) dans la région du Béré

B	NOV 2023	HKL		ABH	MMB	Selon les remarques du client en date du 12/09/2023		
A	JUILLET 2023	ABK		ABH	MMB	1ère émission		
Rev.	Date	Dessiné par	VISA	Vérfié par	VISA	Approuvé par	VISA	
							Nature de la Modification	STATUT

PROFIL EN LONG
DU PK 74+900 AU PK 75+600

PHASE: APD
LOT2: Missoudougou-Bouandougou

N° AFFAIRE PAYS A.CONTRAT	A23741CI	Echelle(s):	1/2000-1/200	FORMAT:	A3
PHASE ET LOT DEPA. PRODU. SP. ET S. SP.	200 ITAC RTEO	PLAN N°	PL 120 235	REVISION	B

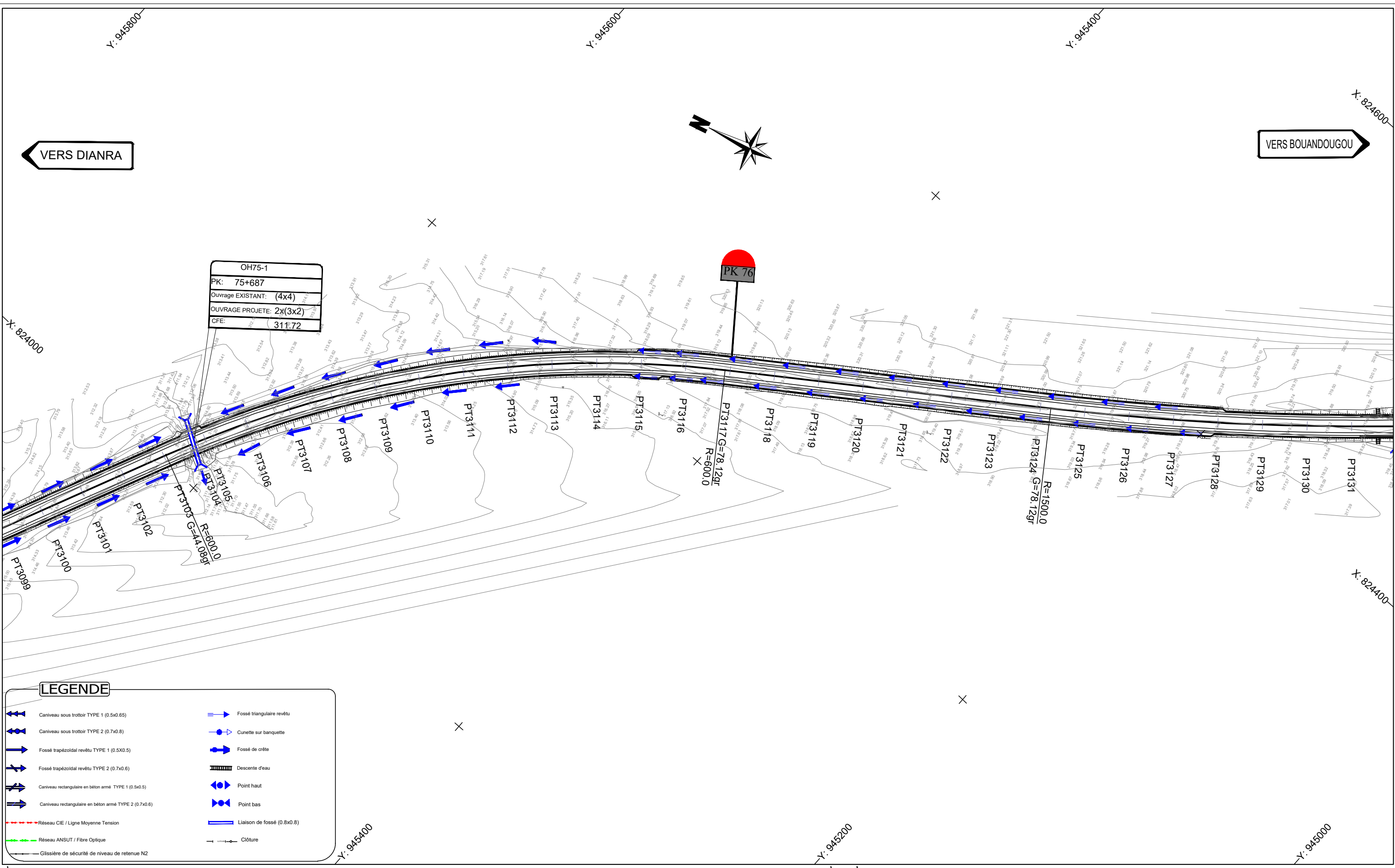

Nb: L'Entrepreneur est tenu de vérifier toutes les cotes avant exécution. Il sera rendu responsable des erreurs ou omissions qu'il n'aura pas signalées en temps utile.

28, Rue de l'île de Zembretta, Les Jardins du Lac, Lac II, 1053 Tunis, Tunisie
 Tel. : (+216) 70.021.000 - Fax : (+216) 70.021.010
 E-Mail: studi@studi.com.tn - Site web: www.studi.com.tn

REPUBLIQUE DE CÔTE D'IVOIRE
 MINISTÈRE DE L'EQUIPEMENT ET DE L'ENTRETIEN ROUTIER
 CELLULE DE COORDINATION DU PROJET DE RENAISSANCE
 DES INFRASTRUCTURES EN CÔTE D'IVOIRE (CC-PRICI)

Rev.	Date	Dessiné par	VISA	Vérifié par	VISA	Approuvé par	VISA	Nature de la Modification	STATUT
B	NOV 2023	HKL		ABH		MMB		Selon les remarques du client en date du 12/09/2023	
A	JUILLET 2023	ABK		ABH		MMB		1ère émission	

Travaux de construction de la route
 Dianra - Bouandougou (113 km) dans la région du Béré

TRACE EN PLAN
 DU PK 75+600 AU PK 76+300

PHASE: APD
 LOT2: Missoudougou - Bouandougou

N° AFFAIRE PAYS A.CONTRAT	A23741CI	Echelle(s):	1/2000	FORMAT:	A3
PHASE ET LOT DEPA. PRODU. SP. ET S. SP.	200.ITAC.RTEO	PLAN N°	PL 120 136	Feuille N° :	
		REVISION			B

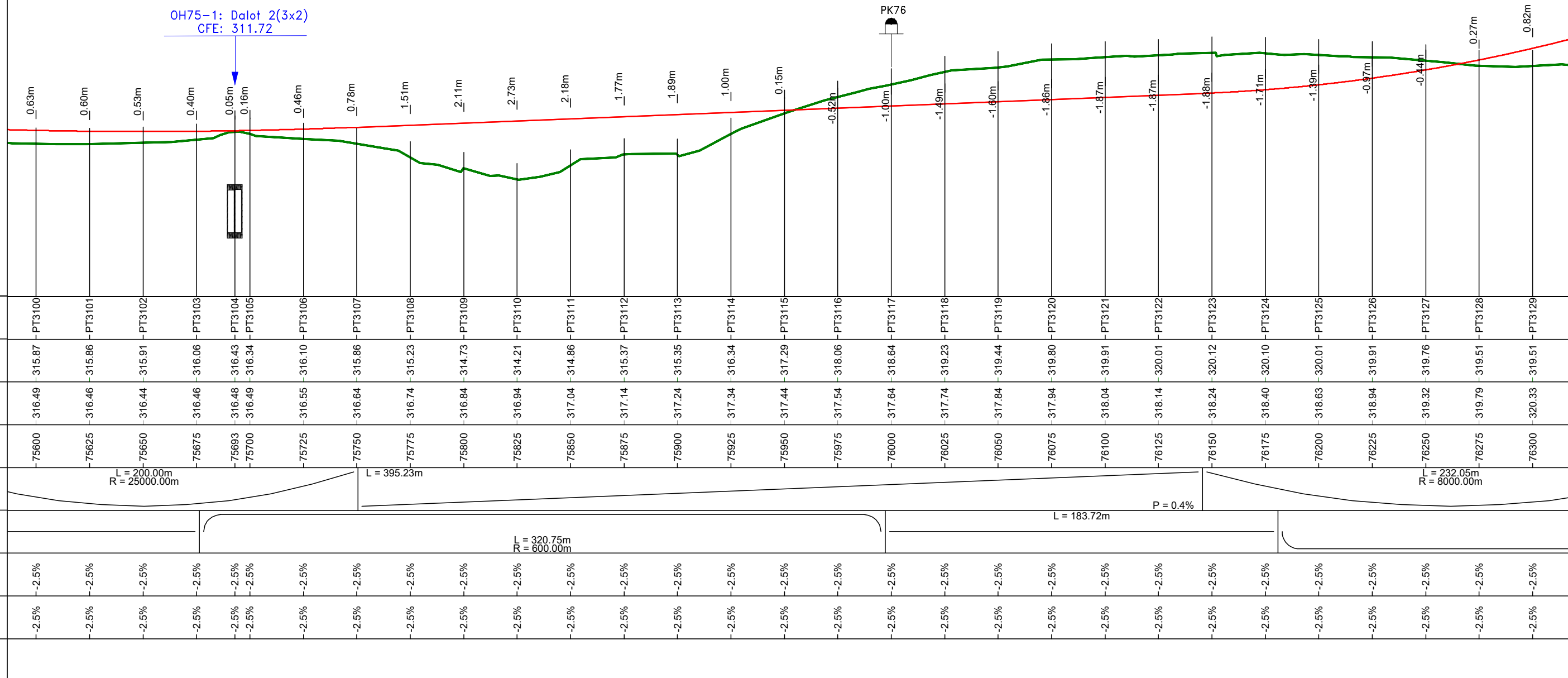

Axe : section courante
Echelle X : 1/2000
Echelle Z : 1/200
Plan Comp :

Nb: L'Entrepreneur est tenu de vérifier toutes les cotes avant exécution. Il sera rendu responsable des erreurs ou omissions qu'il n'aura pas signalées en temps utile.



28, Rue de l'île de Zembretta, Les Jardins du Lac, Lac II, 1053 Tunis, Tunisie
Tel. : (+216) 70.021.000 - Fax : (+216) 70.021.010
E-Mail: studi@studi.com.tn - Site web: www.studi.com.tn

REPUBLIQUE DE CÔTE D'IVOIRE
MINISTÈRE DE L'ÉQUIPEMENT ET DE L'ENTRETIEN ROUTIER
CELLULE DE COORDINATION DU PROJET DE RENAISSANCE
DES INFRASTRUCTURES EN CÔTE D'IVOIRE (CC-PRICI)

Travaux de construction de la route
Dianra - Bouandougou (113 km) dans la région du Béré

B	NOV 2023	HKL	ABH	MMB	Selon les remarques du client en date du 12/09/2023				
A	JUILLET 2023	ABK	ABH	MMB	1ère émission				
Rev.	Date	Dessiné par	VISA	Vérfié par	VISA	Approuvé par	VISA	Nature de la Modification	STATUT

PROFIL EN LONG
DU PK 75+600 AU PK 76+300

PHASE: APD
LOT2: Missoudougou-Bouandougou

N° AFFAIRE PAYS A.CONTRAT	A23741CI	Echelle(s):	1/2000-1/200	FORMAT:	A3
PHASE ET LOT DEPA. PRODU. SP. ET S. SP.	200 ITAC RTEO	PLAN N°	PL 120 236	REVISION	B

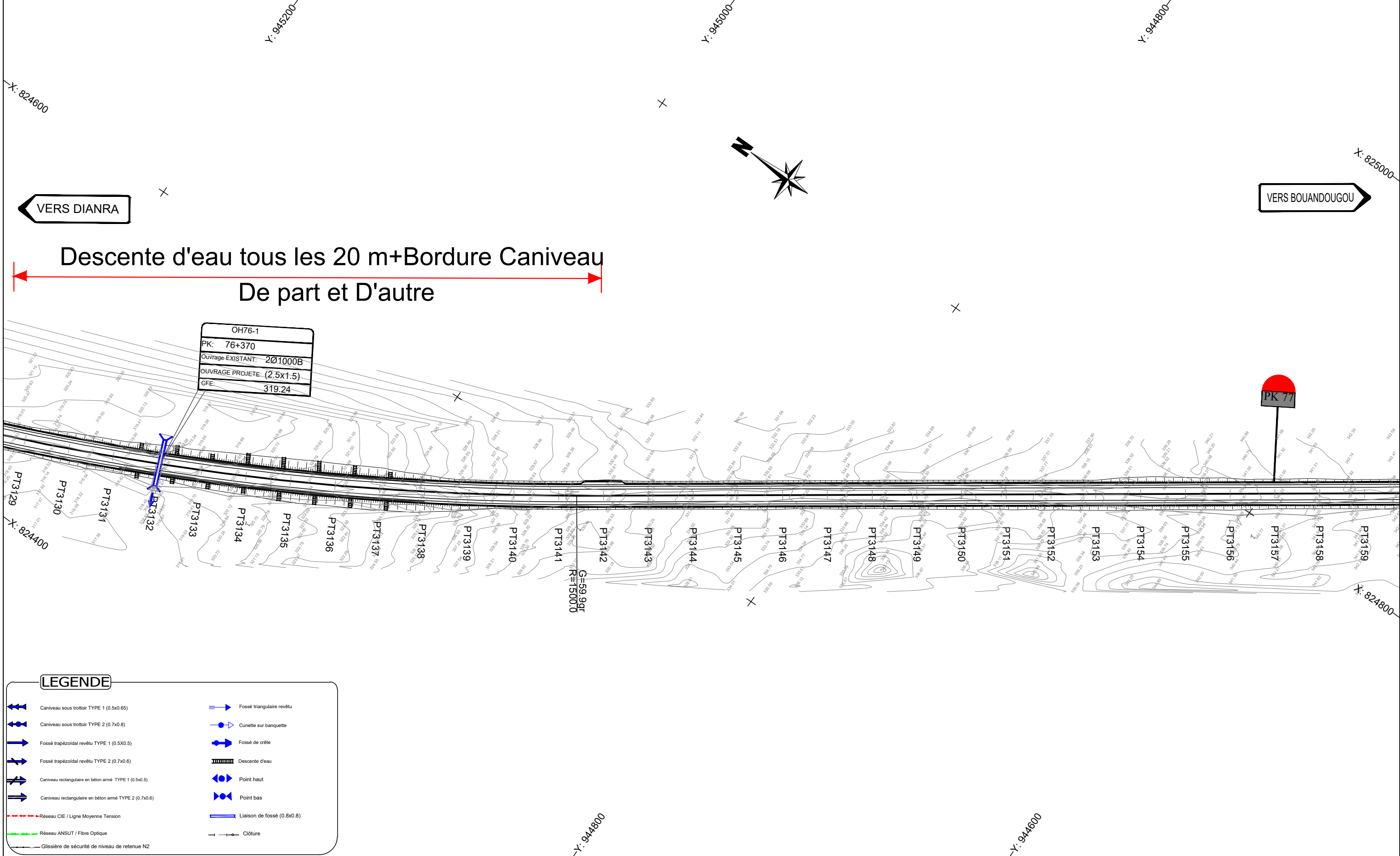

LEGENDE	
	Caniveau sous trottoir TYPE 1 (0.5x0.65)
	Caniveau sous trottoir TYPE 2 (0.7x0.8)
	Fossé trapézoïdal revêtu TYPE 1 (0.5x0.5)
	Fossé trapézoïdal revêtu TYPE 2 (0.7x0.6)
	Caniveau rectangulaire en béton armé TYPE 1 (0.5x0.5)
	Caniveau rectangulaire en béton armé TYPE 2 (0.7x0.6)
	Réseau CIE / Ligne Moyenne Tension
	Réseau ANSUT / Fibre Optique
	Clôture de sécurité de niveau de retenue N2
	Fossé triangulaire revêtu
	Cunette sur banquette
	Fossé de crête
	Descente d'eau
	Point haut
	Point bas
	Liaison de fossé (0.8x0.8)
	Clôture

Nb: L'Entrepreneur est tenu de vérifier toutes les cotes avant exécution. Il sera rendu responsable des erreurs ou omissions qu'il n'aura pas signalées en temps utile.

STUDI
INTERNATIONAL

28, Rue de l'île de Zembretta, Les Jardins du Lac, Lac II, 1053 Tunis, Tunisie
Tel. : (+216) 70.021.000 - Fax : (+216) 70.021.010
E-Mail: studi@studi.com.tn - Site web: www.studi.com.tn

REPUBLIQUE DE CÔTE D'IVOIRE
MINISTÈRE DE L'ÉQUIPEMENT ET DE L'ENTRETIEN ROUTIER
CELLULE DE COORDINATION DU PROJET DE RENAISSANCE
DES INFRASTRUCTURES EN CÔTE D'IVOIRE (CC-PRICI)

Travaux de construction de la route
Dianra - Bouandougou (113 km) dans la région du Béré

B	NOV 2023	HKL		ABH		MMB		Selon les remarques du client en date du 12/09/2023
A	JUILLET 2023	ABK		ABH		MMB		1ère émission
Rev.	Date	Dessiné par	VISA	Vérifié par	VISA	Approuvé par	VISA	Nature de la Modification
TRACE EN PLAN			PHASE: APD			N° AFFAIRE PAYS A.CONTRAT		
DU PK 76+300 AU PK 77+000			LOT2: Missoudougou- Bouandougou			A23741CI		
						Echelle(s): 1/2000		
						FORMAT: A3		
						Feuille N° :		
						PLAN N°		
						PL 120 137		
						REVISION B		

Travaux de construction de la route			TRACE EN PLAN			PHASE: APD			N° AFFAIRE PAYS A.CONTRAT		
Dianra - Bouandougou (113 km) dans la région du Béré			DU PK 76+300 AU PK 77+000			LOT2: Missoudougou- Bouandougou			A23741CI		
									Echelle(s): 1/2000		
									FORMAT: A3		
									Feuille N° :		
									PLAN N°		
									PL 120 137		
									REVISION B		

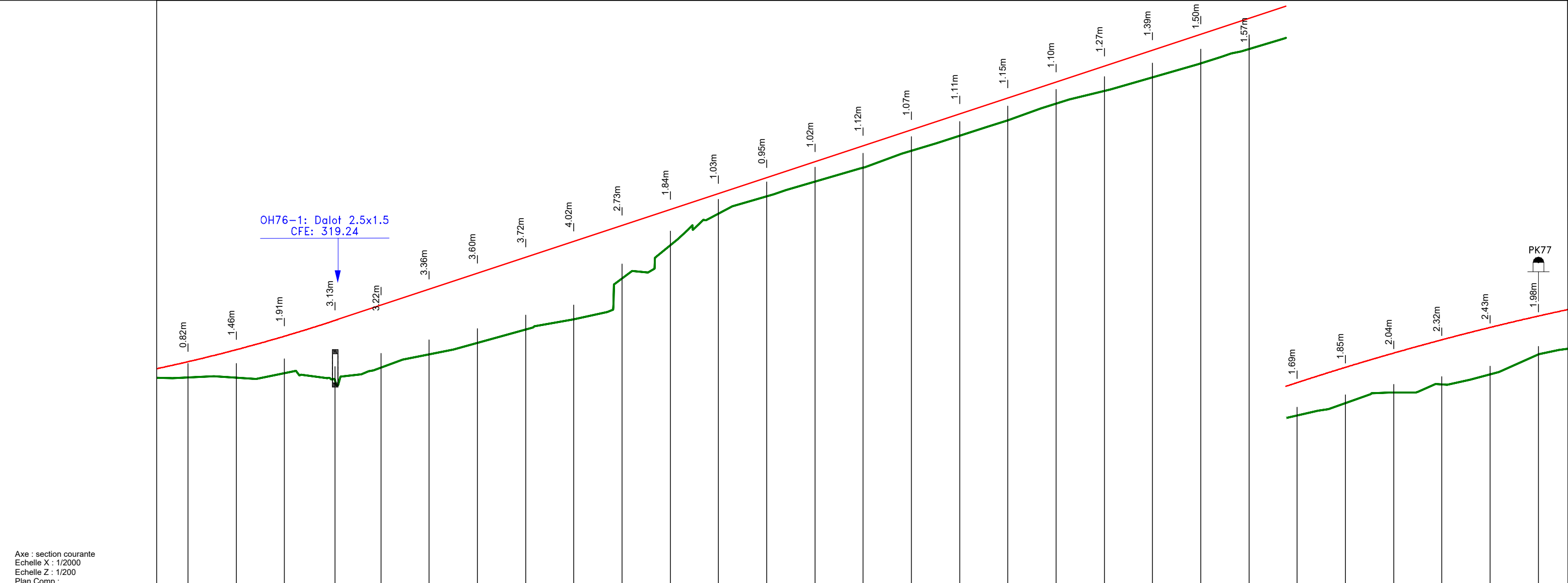

Axe : section courante
 Echelle X : 1/2000
 Echelle Z : 1/200
 Plan Comp :

Numéro de tabulation	-PT3129	-PT3130	-PT3131	-PT3132	-PT3133	-PT3134	-PT3135	-PT3136	-PT3137	-PT3138	-PT3139	-PT3140	-PT3141	-PT3142	-PT3143	-PT3144	-PT3145	-PT3146	-PT3147	-PT3148	-PT3149	-PT3150	-PT3151	-PT3152	-PT3153	-PT3154	-PT3155	-PT3156	-PT3157
Terrain	319.51	319.50	319.74	319.34	320.03	320.72	321.30	322.00	322.53	324.65	326.36	328.00	328.90	329.66	330.39	331.25	332.04	332.83	333.70	334.36	335.07	335.78	336.53	337.23	337.87	338.41	338.83	339.35	340.39
Projet Linéaire	320.33	320.95	321.65	322.47	323.25	324.08	324.90	325.73	326.55	327.38	328.20	329.03	329.85	330.68	331.50	332.33	333.15	333.98	334.80	335.63	336.45	337.28	338.10	338.93	339.72	340.46	341.15	341.78	342.37
Distances cumulées	76300	76325	76350	76376	76400	76425	76450	76475	76500	76525	76550	76575	76600	76625	76650	76675	76700	76725	76750	76775	76800	76825	76850	76875	76900	76925	76950	76975	77000
Pentes et rampes	L = 492.22m P = 3.33%																												
Aligns. et courbes	L = 429.26m R = 1500.00m																												
Dévers gauche	-2.5%	-2.5%	-2.5%	-2.5%	-2.5%	-2.5%	-2.5%	-2.5%	-2.5%	-2.5%	-2.5%	-2.5%	-2.5%	-2.5%	-2.5%	-2.5%	-2.5%	-2.5%	-2.5%	-2.5%	-2.5%	-2.5%	-2.5%	-2.5%	-2.5%	-2.5%	-2.5%	-2.5%	-2.5%
Dévers droit	-2.5%	-2.5%	-2.5%	-2.5%	-2.5%	-2.5%	-2.5%	-2.5%	-2.5%	-2.5%	-2.5%	-2.5%	-2.5%	-2.5%	-2.5%	-2.5%	-2.5%	-2.5%	-2.5%	-2.5%	-2.5%	-2.5%	-2.5%	-2.5%	-2.5%	-2.5%	-2.5%	-2.5%	-2.5%
Plan de comparaison	311.70 ∇ 328.40																												

Nb: L'Entrepreneur est tenu de vérifier toutes les cotes avant exécution. Il sera rendu responsable des erreurs ou omissions qu'il n'aura pas signalées en temps utile.

28, Rue de l'île de Zembretta, Les Jardins du Lac, Lac II, 1053 Tunis, Tunisie
 Tel. : (+216) 70.021.000 - Fax : (+216) 70.021.010
 E-Mail: studi@studi.com.tn - Site web: www.studi.com.tn

REPUBLIQUE DE CÔTE D'IVOIRE
 MINISTÈRE DE L'ÉQUIPEMENT ET DE L'ENTRETIEN ROUTIER
 CELLULE DE COORDINATION DU PROJET DE RENAISSANCE
 DES INFRASTRUCTURES EN CÔTE D'IVOIRE (CC-PRICI)

Travaux de construction de la route
 Dianra - Bouandougou (113 km) dans la région du Béré

B	NOV 2023	HKL	ABH	MMB	Selon les remarques du client en date du 12/09/2023	
A	JUILLET 2023	ABK	ABH	MMB	1ère émission	
Rev.	Date	Dessiné par	VISA	Vérfié par	VISA	Approuvé par

PROFIL EN LONG
 DU PK 76+300 AU PK 77+000
 PHASE: APD
 LOT2: Missoudougou-Bouandougou

N° AFFAIRE PAYS A.CONTRAT	A23741CI	Echelle(s):	1/2000-1/200	FORMAT:	A3
PHASE ET LOT DEPA. PRODU. SP. ET S. SP.	200 ITAC RTEO	PLAN N°	PL 120 237	Feuille N° :	
					REVISION
					B

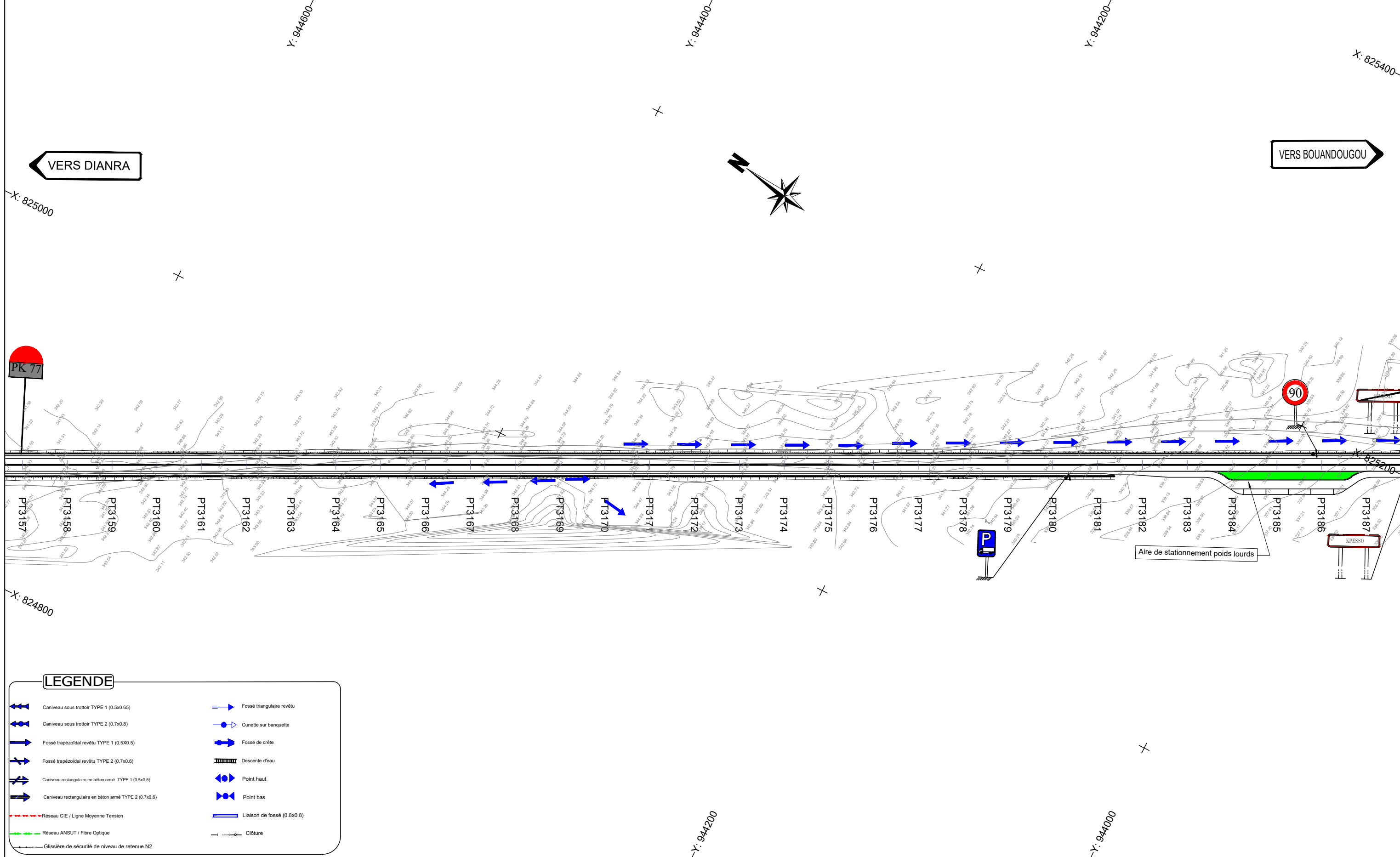

LEGENDE	
	Caniveau sous trottoir TYPE 1 (0.5x0.65)
	Caniveau sous trottoir TYPE 2 (0.7x0.8)
	Fossé trapézoïdal revêtu TYPE 1 (0.5x0.5)
	Fossé trapézoïdal revêtu TYPE 2 (0.7x0.6)
	Caniveau rectangulaire en béton armé TYPE 1 (0.5x0.5)
	Caniveau rectangulaire en béton armé TYPE 2 (0.7x0.6)
	Réseau CIE / Ligne Moyenne Tension
	Réseau ANSUT / Fibre Optique
	Glissière de sécurité de niveau de retenue N2
	Fossé triangulaire revêtu
	Cunette sur banquette
	Fossé de crête
	Descente d'eau
	Point haut
	Point bas
	Liaison de fossé (0.8x0.8)
	Clôture

Nb: L'Entrepreneur est tenu de vérifier toutes les cotes avant exécution. Il sera rendu responsable des erreurs ou omissions qu'il n'aura pas signalées en temps utile.

STUDI
INTERNATIONAL

28, Rue de l'île de Zembretta, Les Jardins du Lac, Lac II, 1053 Tunis, Tunisie
Tel. : (+216) 70.021.000 - Fax : (+216) 70.021.010
E-Mail: studi@studi.com.tn - Site web: www.studi.com.tn

REPUBLIQUE DE CÔTE D'IVOIRE
MINISTÈRE DE L'ÉQUIPEMENT ET DE L'ENTRETIEN ROUTIER
CELLULE DE COORDINATION DU PROJET DE RENAISSANCE
DES INFRASTRUCTURES EN CÔTE D'IVOIRE (CC-PRICI)

Travaux de construction de la route
Dianra - Bouandougou (113 km) dans la région du Béré

B	NOV 2023	HKL		ABH		MMB		Selon les remarques du client en date du 12/09/2023	
A	JUILLET 2023	ABK		ABH		MMB		1ère émission	
Rev.	Date	Dessiné par	VISA	Vérifié par	VISA	Approuvé par	VISA	Nature de la Modification	STATUT

PHASE: APD	N° AFFAIRE PAYS A.CONTRAT	A23741CI	Echelle(s): 1/2000	FORMAT: A3
LOT2: Missoudougou- Bouandougou	PHASE ET LOT DEPA. PRODU. SP. ET S. SP.	200 ITAC RTEO	PLAN N°	PL 120 138

REVISION	B
----------	---

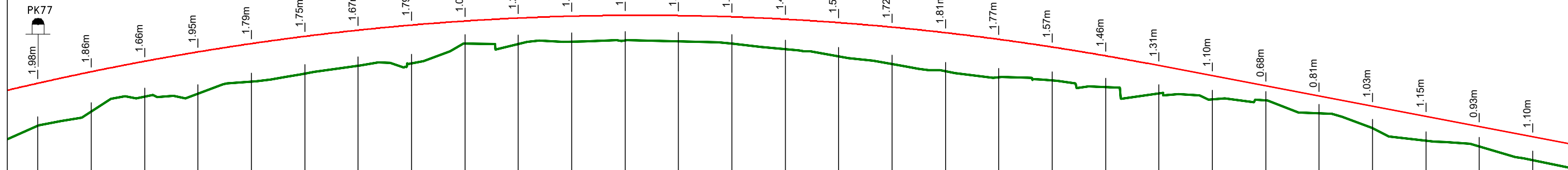

Axe : section courante
Echelle X : 1/2000
Echelle Z : 1/200
Plan Comp :

Numéro de tabulation	PT3157	PT3158	PT3159	PT3160	PT3161	PT3162	PT3163	PT3164	PT3165	PT3166	PT3167	PT3168	PT3169	PT3170	PT3171	PT3172	PT3173	PT3174	PT3175	PT3176	PT3177	PT3178	PT3179	PT3180	PT3181	PT3182	PT3183	PT3184	PT3185
Terrain	340.39	341.05	341.74	341.89	342.44	342.82	343.19	343.31	344.23	344.32	344.38	344.34	344.24	343.97	343.63	343.28	342.93	342.66	342.50	342.20	341.89	341.62	341.57	340.96	340.27	339.68	339.42	338.78	
Projet Linéaire	342.37	342.91	343.40	343.84	344.23	344.57	344.86	345.10	345.29	345.43	345.52	345.56	345.54	345.48	345.37	345.21	345.00	344.74	344.43	344.07	343.66	343.20	342.72	342.25	341.77	341.30	340.82	340.35	339.87
Distances cumulées	77000	77025	77050	77075	77100	77125	77150	77175	77200	77225	77250	77275	77300	77325	77350	77375	77400	77425	77450	77475	77500	77525	77550	77575	77600	77625	77650	77675	77700
Pentes et rampes																													
Aligns. et courbes																													
Dévers gauche	-2.5%	-2.5%	-2.5%	-2.5%	-2.5%	-2.5%	-2.5%	-2.5%	-2.5%	-2.5%	-2.5%	-2.5%	-2.5%	-2.5%	-2.5%	-2.5%	-2.5%	-2.5%	-2.5%	-2.5%	-2.5%	-2.5%	-2.5%	-2.5%	-2.5%	-2.5%	-2.5%	-2.5%	-2.5%
Dévers droit	-2.5%	-2.5%	-2.5%	-2.5%	-2.5%	-2.5%	-2.5%	-2.5%	-2.5%	-2.5%	-2.5%	-2.5%	-2.5%	-2.5%	-2.5%	-2.5%	-2.5%	-2.5%	-2.5%	-2.5%	-2.5%	-2.5%	-2.5%	-2.5%	-2.5%	-2.5%	-2.5%	-2.5%	-2.5%
Plan de comparaison																													

Nb: L'Entrepreneur est tenu de vérifier toutes les cotes avant exécution. Il sera rendu responsable des erreurs ou omissions qu'il n'aura pas signalées en temps utile.



28, Rue de l'île de Zembretta, Les Jardins du Lac, Lac II, 1053 Tunis, Tunisie
Tel. : (+216) 70.021.000 - Fax : (+216) 70.021.010
E-Mail: studi@studi.com.tn - Site web: www.studi.com.tn

REPUBLIQUE DE CÔTE D'IVOIRE
MINISTÈRE DE L'ÉQUIPEMENT ET DE L'ENTRETIEN ROUTIER
CELLULE DE COORDINATION DU PROJET DE RENAISSANCE
DES INFRASTRUCTURES EN CÔTE D'IVOIRE (CC-PRICI)

Travaux de construction de la route
Dianra - Bouandougou (113 km) dans la région du Béré

B	NOV 2023	HKL		ABH	MMB		Selon les remarques du client en date du 12/09/2023	
A	JUILLET 2023	ABK		ABH	MMB		1ère émission	
Rev.	Date	Dessiné par	VISA	Vérfié par	VISA	Approuvé par	VISA	
							Nature de la Modification	STATUT

PROFIL EN LONG
DU PK 77+000 AU PK 77+700

PHASE: APD
LOT2: Missoudougou-Bouandougou

N° AFFAIRE PAYS A.CONTRAT	A23741CI	Echelle(s):	1/2000-1/200	FORMAT:	A3
PHASE ET LOT DEPA. PRODU. SP. ET S. SP.	200 ITAC RTEO	PLAN N°	PL 120 238	REVISION	B

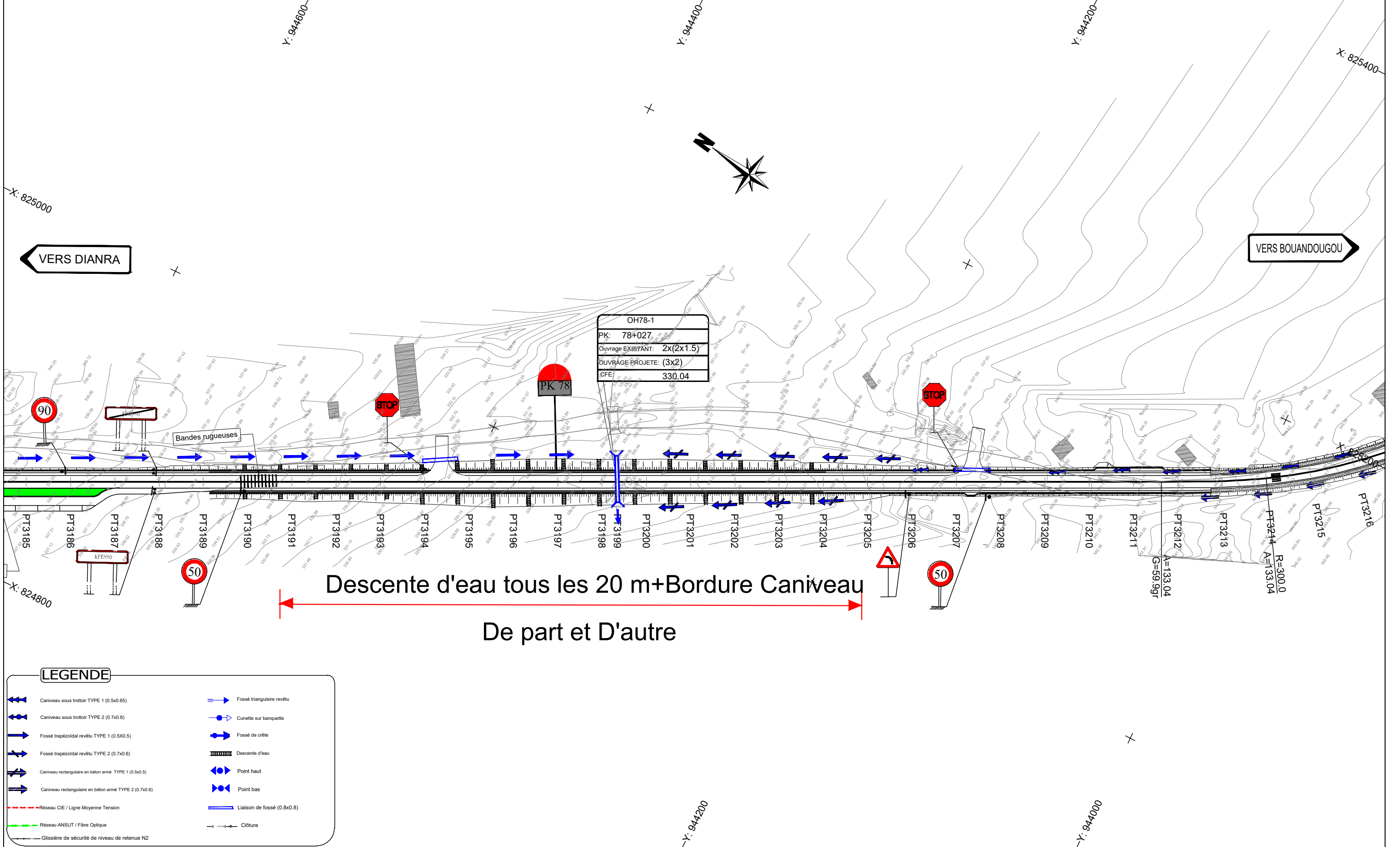

Descente d'eau tous les 20 m+ Bordure Caniveau
De part et D'autre

OH78-1
PK: 78+027
Ouvrage EXISTANT: 2x(2x1.5)
Ouvrage PROJETE: (3x2)
CFE: 330.04

LEGENDE	
	Fossé triangulaire revêtu
	Cunette sur banquette
	Fossé de crête
	Descente d'eau
	Point haut
	Point bas
	Liaison de fossé (0.8x0.8)
	Cloture

Nb: L'Entrepreneur est tenu de vérifier toutes les cotes avant exécution. Il sera rendu responsable des erreurs ou omissions qu'il n'aura pas signalées en temps utile.

STUDI
INTERNATIONAL

28, Rue de l'île de Zembretta, Les Jardins du Lac, Lac II, 1053 Tunis, Tunisie
Tel. : (+216) 70.021.000 - Fax : (+216) 70.021.010
E-Mail: studi@studi.com.tn - Site web: www.studi.com.tn

REPUBLIQUE DE CÔTE D'IVOIRE
MINISTÈRE DE L'ÉQUIPEMENT ET DE L'ENTRETIEN ROUTIER
CELLULE DE COORDINATION DU PROJET DE RENAISSANCE
DES INFRASTRUCTURES EN CÔTE D'IVOIRE (CC-PRICI)

Travaux de construction de la route
Dianra - Bouandougou (113 km) dans la région du Béré

B	NOV 2023	HKL		ABH		MMB		Selon les remarques du client en date du 12/09/2023
A	JUILLET 2023	ABK		ABH		MMB		1ère émission
Rev.	Date	Dessiné par	VISA	Vérifié par	VISA	Approuvé par	VISA	Nature de la Modification

TRACE EN PLAN	
DU PK 77+700 AU PK 78+100	
PHASE: APD	
LOT2: Missoudougou- Bouandougou	

N° AFFAIRE PAYS A.CONTRAT	A23741CI	Echelle(s):	1/2000	FORMAT:	A3
PHASE ET LOT DEPA. PRODU. SP. ET S. SP.	200 ITAC RTEO	PLAN N°	PL 120 139	Feuille N° :	
				REVISION	B

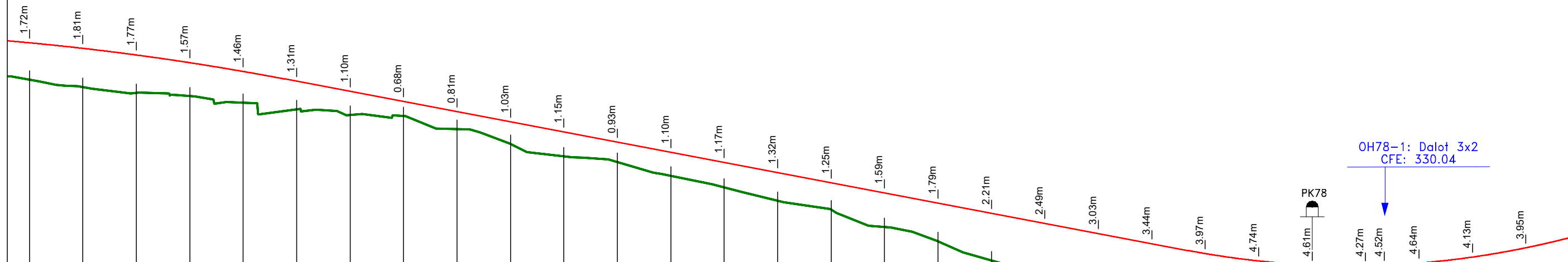

Axe : section courante
Echelle X : 1/2000
Echelle Z : 1/200
Plan Comp :

Numéro de tabulation	PT3173	PT3174	PT3175	PT3176	PT3177	PT3178	PT3179	PT3180	PT3181	PT3182	PT3183	PT3184	PT3185	PT3186	PT3187	PT3188	PT3189	PT3190	PT3191	PT3192	PT3193	PT3194	PT3195	PT3196	PT3197	PT3198	PT3199	PT3200	PT3201	PT3202
Terrain	343.28	342.93	342.66	342.50	342.20	341.89	341.62	341.57	340.96	340.27	339.68	339.42	338.78	338.23	337.60	337.20	336.38	335.71	334.81	334.06	333.05	332.16	331.17	330.05	329.98	330.29	330.07	330.05	330.84	331.45
Projet Linéaire	345.00	344.74	344.43	344.07	343.66	343.20	342.72	342.25	341.77	341.30	340.82	340.35	339.87	339.40	338.92	338.45	337.97	337.50	337.02	336.55	336.07	335.60	335.13	334.79	334.60	334.56	334.59	334.69	334.97	335.40
Distances cumulées	77400	77425	77450	77475	77500	77525	77550	77575	77600	77625	77650	77675	77700	77725	77750	77775	77800	77825	77850	77875	77900	77925	77950	77975	78000	78025	78034	78050	78075	78100
Pentes et rampes																														
Aligns. et courbes																														
Dévers gauche	-2.5%	-2.5%	-2.5%	-2.5%	-2.5%	-2.5%	-2.5%	-2.5%	-2.5%	-2.5%	-2.5%	-2.5%	-2.5%	-2.5%	-2.5%	-2.5%	-2.5%	-2.5%	-2.5%	-2.5%	-2.5%	-2.5%	-2.5%	-2.5%	-2.5%	-2.5%	-2.5%	-2.5%	-2.5%	
Dévers droit	-2.5%	-2.5%	-2.5%	-2.5%	-2.5%	-2.5%	-2.5%	-2.5%	-2.5%	-2.5%	-2.5%	-2.5%	-2.5%	-2.5%	-2.5%	-2.5%	-2.5%	-2.5%	-2.5%	-2.5%	-2.5%	-2.5%	-2.5%	-2.5%	-2.5%	-2.5%	-2.5%	-2.5%	-2.5%	-2.5%
Plan de comparaison																														

Nb: L'Entrepreneur est tenu de vérifier toutes les cotes avant exécution. Il sera rendu responsable des erreurs ou omissions qu'il n'aura pas signalées en temps utile.



28, Rue de l'île de Zembretta, Les Jardins du Lac, Lac II, 1053 Tunis, Tunisie
Tel. : (+216) 70.021.000 - Fax : (+216) 70.021.010
E-Mail: studi@studi.com.tn - Site web: www.studi.com.tn

REPUBLIQUE DE CÔTE D'IVOIRE
MINISTÈRE DE L'ÉQUIPEMENT ET DE L'ENTRETIEN ROUTIER
CELLULE DE COORDINATION DU PROJET DE RENAISSANCE
DES INFRASTRUCTURES EN CÔTE D'IVOIRE (CC-PRICI)

Travaux de construction de la route
Dianra - Bouandougou (113 km) dans la région du Béré

B	NOV 2023	HKL		ABH	MMB	Selon les remarques du client en date du 12/09/2023		
A	JUILLET 2023	ABK		ABH	MMB	1ère émission		
Rev.	Date	Dessiné par	VISA	Vérfifié par	VISA	Approuvé par	VISA	
							Nature de la Modification	STATUT

PROFIL EN LONG
DU PK 77+700 AU PK 78+100

PHASE: APD
LOT2: Missoudougou-Bouandougou

N° AFFAIRE PAYS A.CONTRAT	A23741CI	Echelle(s):	1/2000-1/200	FORMAT:	A3
PHASE ET LOT DEPA. PRODU. SP. ET S. SP.	200 ITAC RTEO	PLAN N°	PL 120 239	REVISION	B

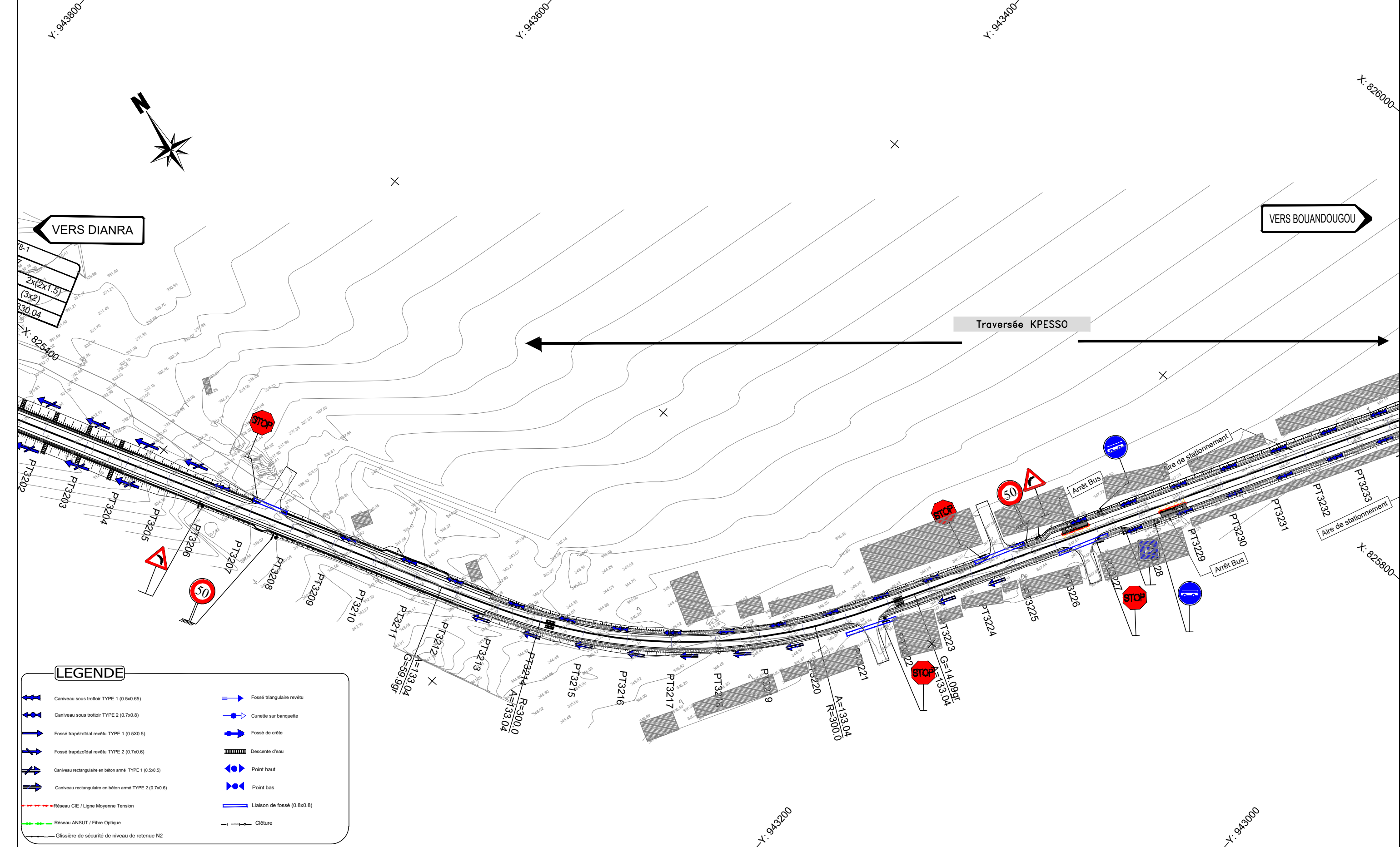

LEGENDE

	Caniveau sous trottoir TYPE 1 (0.5x0.65)		Fossé triangulaire revêtu
	Caniveau sous trottoir TYPE 2 (0.7x0.8)		Cunette sur banquette
	Fossé trapézoïdal revêtu TYPE 1 (0.5x0.5)		Fossé de crête
	Fossé trapézoïdal revêtu TYPE 2 (0.7x0.6)		Descente d'eau
	Caniveau rectangulaire en béton armé TYPE 1 (0.5x0.5)		Point haut
	Caniveau rectangulaire en béton armé TYPE 2 (0.7x0.6)		Point bas
	Réseau CIE / Ligne Moyenne Tension		Liaison de fossé (0.8x0.8)
	Réseau ANSUT / Fibre Optique		Clôture
	Glissière de sécurité de niveau de retenue N2		

Nb: L'Entrepreneur est tenu de vérifier toutes les cotes avant exécution. Il sera rendu responsable des erreurs ou omissions qu'il n'aura pas signalées en temps utile.

STUDI INTERNATIONAL

28, Rue de l'île de Zembretta, Les Jardins du Lac, Lac II, 1053 Tunis, Tunisie
 Tel. : (+216) 70.021.000 - Fax : (+216) 70.021.010
 E-Mail: studi@studi.com.tn - Site web: www.studi.com.tn

REPUBLIQUE DE CÔTE D'IVOIRE
 MINISTÈRE DE L'ÉQUIPEMENT ET DE L'ENTRETIEN ROUTIER
 CELLULE DE COORDINATION DU PROJET DE RENAISSANCE
 DES INFRASTRUCTURES EN CÔTE D'IVOIRE (CC-PRICI)

Travaux de construction de la route
 Dianra - Bouandougou (113 km) dans la région du Béré

Rev.	Date	Dessiné par	VISA	Vérifié par	VISA	Approuvé par	VISA
B	NOV 2023	HKL		ABH		MMB	
A	JUILLET 2023	ABK		ABH		MMB	
TRACE EN PLAN				PHASE: APD			
DU PK 78+100 AU PK78+800				LOT2: Missoudougou- Bouandougou			

Selon les remarques du client en date du 12/09/2023							STATUT
1ère émission							
Nature de la Modification							
N° AFFAIRE PAYS		A23741CI		Echelle(s):		1/2000	FORMAT: A3
A.CONTRAT		200.ITAC.RTEO		PLAN N°		PL 120 140	FEUILLE N°
PHASE ET LOT DEPA. PRODU. SP. ET S. SP.				REVISION		B	

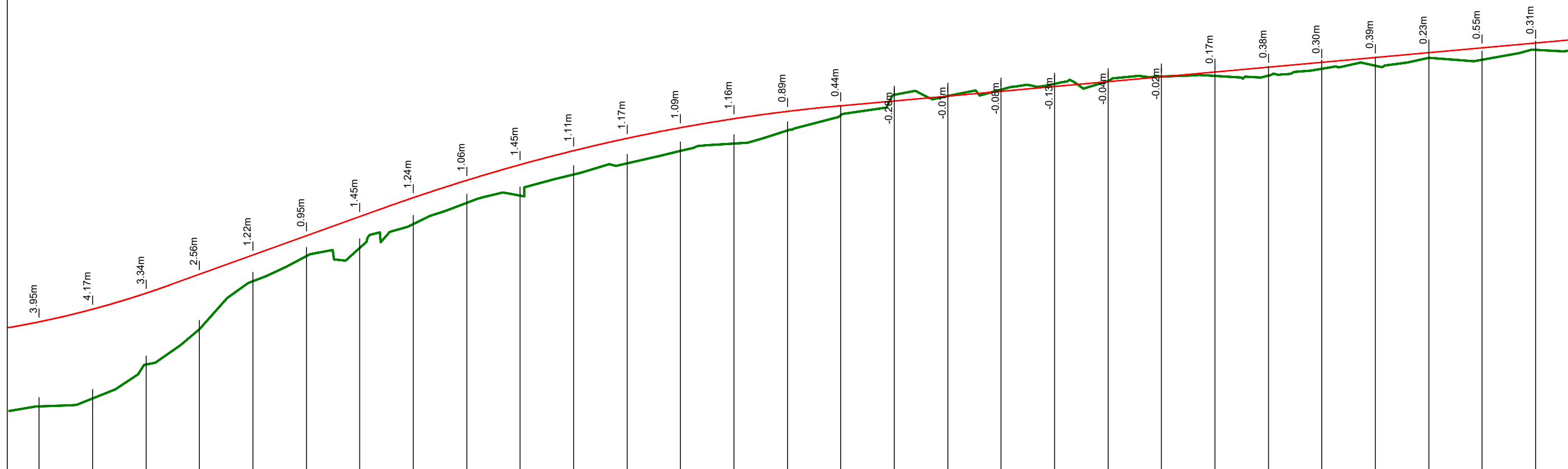

Axe : section courante
 Echelle X : 1/2000
 Echelle Z : 1/200
 Plan Comp :

Numéro de tabulation	PT3202	PT3203	PT3204	PT3205	PT3206	PT3207	PT3208	PT3209	PT3210	PT3211	PT3212	PT3213	PT3214	PT3215	PT3216	PT3217	PT3218	PT3219	PT3220	PT3221	PT3222	PT3223	PT3224	PT3225	PT3226	PT3227	PT3228	PT3229	PT3230			
Terrain	331.45	331.82	333.40	335.07	337.30	338.48	338.87	339.97	340.95	341.30	342.30	342.81	343.40	343.74	344.35	345.07	346.02	345.97	346.26	346.54	346.67	346.87	346.91	346.92	347.23	347.37	347.75	347.66	348.12			
Projet Linéaire	335.40	335.99	336.74	337.63	338.53	339.43	340.33	341.21	342.02	342.75	343.41	343.98	344.48	344.90	345.24	345.51	345.73	345.96	346.18	346.41	346.63	346.86	347.08	347.31	347.53	347.76	347.98	348.21	348.43			
Distances cumulées	78100	78125	78150	78175	78200	78225	78250	78275	78300	78325	78350	78375	78400	78425	78450	78475	78500	78525	78550	78575	78600	78625	78650	78675	78700	78725	78750	78775	78800			
Pentes et rampes	L = 97.17m		P = 3.6%		L = 216.06m R = 8000.00m										L = 1219.45m																	
Aligns. et courbes											L = 59.00m A = 133.041					L = 156.86m R = 300.00m					L = 59.00m A = 133.041											
Dévers gauche	-2.5%	-2.5%	-2.5%	-2.5%	-2.5%	-2.5%	-2.5%	-2.5%	-2.5%	-2.5%	-2.5%	-2.5%	-2.5%	-2.5%	-5.58%	-5.58%	-5.58%	-5.58%	-5.58%	-5.58%	-5.58%	-3.07%	-2.5%	-2.5%	-2.5%	-2.5%	-2.5%	-2.5%	-2.5%			
Dévers droit	-2.5%	-2.5%	-2.5%	-2.5%	-2.5%	-2.5%	-2.5%	-2.5%	-2.5%	-2.5%	-1.28%	-2.5%	-2.16%	-5.58%	-5.58%	-5.58%	-5.58%	-5.58%	-5.58%	-5.58%	-3.07%	-0.37%	-2.5%	-2.5%	-2.5%	-2.5%	-2.5%	-2.5%	-2.5%			
Plan de comparaison																																

Nb: L'Entrepreneur est tenu de vérifier toutes les cotes avant exécution. Il sera rendu responsable des erreurs ou omissions qu'il n'aura pas signalées en temps utile.

28, Rue de l'île de Zembretta, Les Jardins du Lac, Lac II, 1053 Tunis, Tunisie
 Tel. : (+216) 70.021.000 - Fax : (+216) 70.021.010
 E-Mail: studi@studi.com.tn - Site web: www.studi.com.tn

REPUBLIQUE DE CÔTE D'IVOIRE
 MINISTÈRE DE L'ÉQUIPEMENT ET DE L'ENTRETIEN ROUTIER
 CELLULE DE COORDINATION DU PROJET DE RENAISSANCE
 DES INFRASTRUCTURES EN CÔTE D'IVOIRE (CC-PRICI)

Travaux de construction de la route
 Dianra - Bouandougou (113 km) dans la région du Béré

B	NOV 2023	HKL	ABH	MMB	Selon les remarques du client en date du 12/09/2023				
A	JUILLET 2023	ABK	ABH	MMB	1ère émission				
Rev.	Date	Dessiné par	VISA	Vérfié par	VISA	Approuvé par	VISA	Nature de la Modification	STATUT
PROFIL EN LONG				PHASE: APD		N° AFFAIRE PAYS A.CONTRAT		A23741CI	
DU PK 78+100 AU PK78+800				LOT2: Missoudougou-Bouandougou		Echelle(s): 1/2000-1/200		FORMAT: A3	
						200 ITAC RTEO		Feuille N° :	
						PLAN N° PL 120 240		REVISION B	

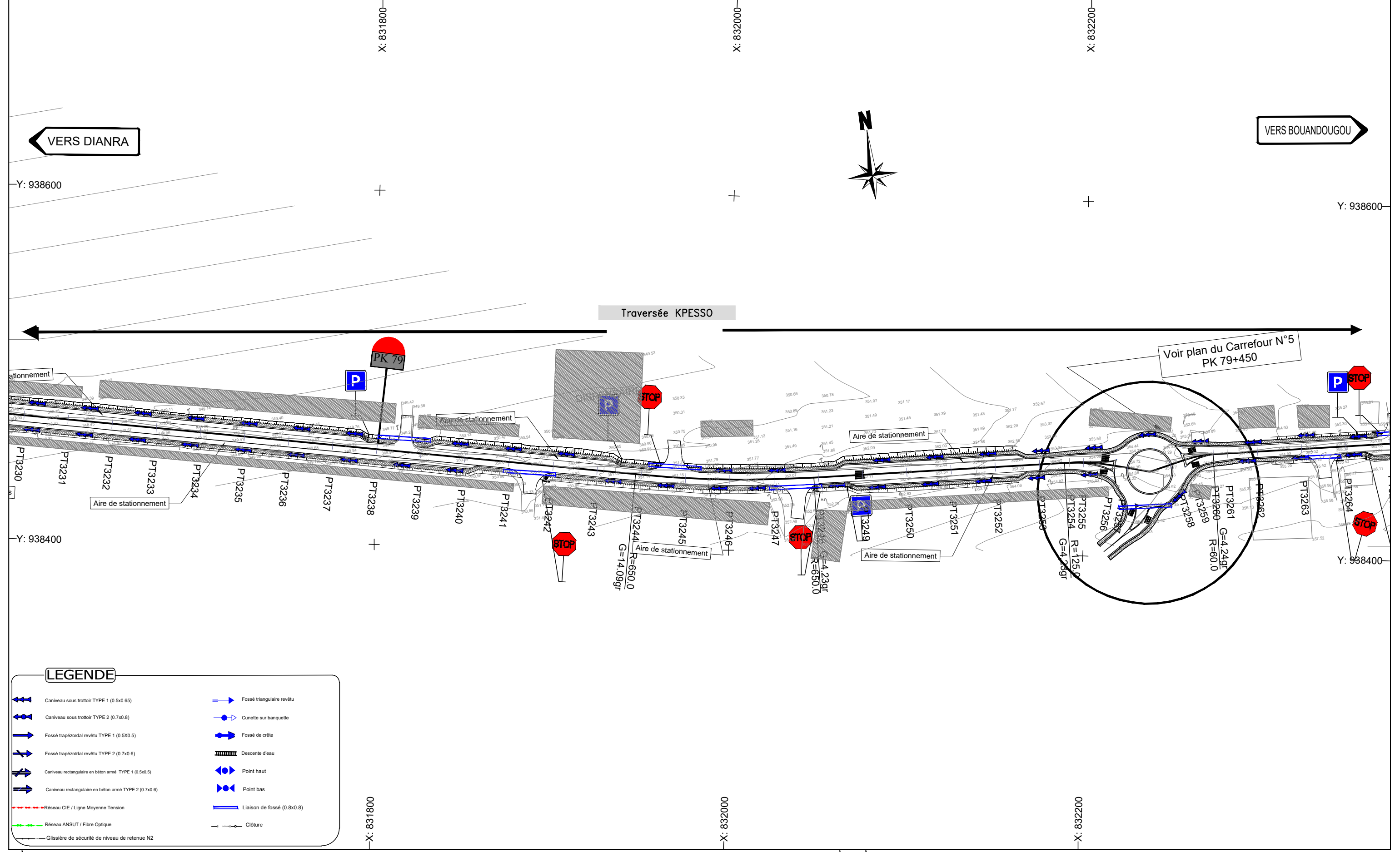

LEGENDE

Nb: L'Entrepreneur est tenu de vérifier toutes les cotes avant exécution. Il sera rendu responsable des erreurs ou omissions qu'il n'aura pas signalées en temps utile.

STUDI INTERNATIONAL

28, Rue de l'île de Zembretta, Les Jardins du Lac, Lac II, 1053 Tunis, Tunisie
 Tel. : (+216) 70.021.000 - Fax : (+216) 70.021.010
 E-Mail: studi@studi.com.tn - Site web: www.studi.com.tn

REPUBLIQUE DE CÔTE D'IVOIRE
 MINISTÈRE DE L'ÉQUIPEMENT ET DE L'ENTRETIEN ROUTIER
 CELLULE DE COORDINATION DU PROJET DE RENAISSANCE
 DES INFRASTRUCTURES EN CÔTE D'IVOIRE (CC-PRICI)

Travaux de construction de la route
 Dianra - Bouandougou (113 km) dans la région du Béré

Rev.	Date	Dessiné par	VISA	Vérifié par	VISA	Approuvé par	VISA
B	NOV 2023	HKL		ABH		MMB	
A	JUILLET 2023	ABK		ABH		MMB	

TRACE EN PLAN
 DU PK 79+500 AU PK 80+200

PHASE: APD
 LOT2: Missoudougou- Bouandougou

N° AFFAIRE PAYS A.CONTRAT	A23741CI	Echelle(s):	1/2000	FORMAT:	A3
PHASE ET LOT DEPA. PRODU. SP. ET S. SP.	200 ITAC RTEO	PLAN N°	PL 120 141	Feuille N° :	
Selon les remarques du client en date du 12/09/2023			1ère émission		
Nature de la Modification					STATUT
					REVISION
					B

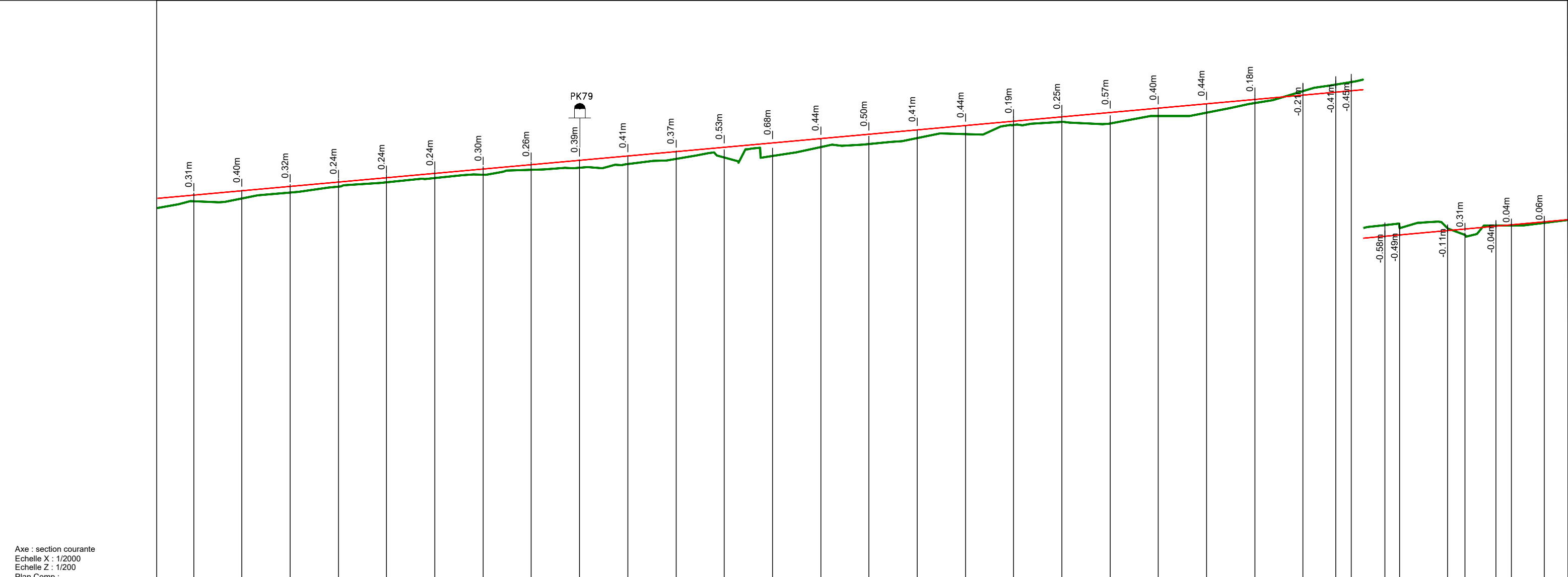

Axe : section courante
 Echelle X : 1/2000
 Echelle Z : 1/200
 Plan Comp :

Numéro de tabulation	PT3230	PT3231	PT3232	PT3233	PT3234	PT3235	PT3236	PT3237	PT3238	PT3239	PT3240	PT3241	PT3242	PT3243	PT3244	PT3245	PT3246	PT3247	PT3248	PT3249	PT3250	PT3251	PT3252	PT3253	PT3254	PT3255	PT3256	PT3257	PT3258	PT3259	PT3260	PT3261	PT3262								
Terrain	348.12	348.26	348.56	348.86	349.09	349.31	349.48	349.74	349.84	350.05	350.31	350.38	350.46	350.92	351.08	351.39	351.59	352.07	352.23	352.14	352.53	352.71	352.71	353.20	353.82	354.17	354.28	354.57	354.55	354.39	354.05	354.55	354.54	354.67							
Projet Linéaire	348.43	348.66	348.88	349.11	349.33	349.56	349.78	350.01	350.23	350.46	350.68	350.91	351.13	351.36	351.58	351.81	352.03	352.26	352.48	352.71	352.93	353.16	353.38	353.61	353.76	353.83	353.99	354.06	354.28	354.36	354.51	354.58	354.73								
Distances cumulées	78800	78825	78850	78875	78900	78925	78950	78975	79000	79025	79050	79075	79100	79125	79150	79175	79200	79225	79250	79275	79300	79325	79350	79375	79392	79400	79418	79425	79450	79459	79475	79483	79500								
Pentes et rampes																																									
Aligns. et courbes	L = 531.01m										L = 100.64m R = 650.00m										L = 141.76m										R = 28.56m L = 125.00m			L = 20.14m		L = 20.84m		L = 18.30m		R = 60.00m	
Dévers gauche	-2.5%	-2.5%	-2.5%	-2.5%	-2.5%	-2.5%	-2.5%	-2.5%	-2.5%	-2.5%	-2.5%	-2.5%	-2.5%	-2.5%	-2.5%	-2.5%	-2.5%	-2.5%	-2.5%	-2.5%	-2.5%	-2.5%	-2.5%	-2.5%	-2.5%	-2.5%	-2.5%	-2.5%	-2.5%	-2.5%	-2.5%	-2.5%	-2.5%	-2.5%	-2.5%	-2.5%					
Dévers droit	-2.5%	-2.5%	-2.5%	-2.5%	-2.5%	-2.5%	-2.5%	-2.5%	-2.5%	-2.5%	-2.5%	-2.5%	-2.5%	-2.5%	-2.5%	-2.5%	-2.5%	-2.5%	-2.5%	-2.5%	-2.5%	-2.5%	-2.5%	-2.5%	-2.5%	-2.5%	-2.5%	-2.5%	-2.5%	-2.5%	-2.5%	-2.5%	-2.5%	-2.5%	-2.5%	-2.5%	-2.5%				
Plan de comparaison	328.40 ∇ 336.10																																								

Nb: L'Entrepreneur est tenu de vérifier toutes les cotes avant exécution. Il sera rendu responsable des erreurs ou omissions qu'il n'aura pas signalées en temps utile.

28, Rue de l'île de Zembretta, Les Jardins du Lac, Lac II, 1053 Tunis, Tunisie
 Tel. : (+216) 70.021.000 - Fax : (+216) 70.021.010
 E-Mail: studi@studi.com.tn - Site web: www.studi.com.tn

REPUBLIQUE DE CÔTE D'IVOIRE
 MINISTÈRE DE L'ÉQUIPEMENT ET DE L'ENTRETIEN ROUTIER
 CELLULE DE COORDINATION DU PROJET DE RENAISSANCE
 DES INFRASTRUCTURES EN CÔTE D'IVOIRE (CC-PRICI)

Travaux de construction de la route
 Dianra - Bouandougou (113 km) dans la région du Béré

B	NOV 2023	HKL		ABH	MMB		
A	JUILLET 2023	ABK		ABH	MMB		
Rev.	Date	Dessiné par	VISA	Vérifié par	VISA	Approuvé par	VISA

PROFIL EN LONG
 DU PK 79+500 AU PK 80+200
 PHASE: APD
 LOT2: Missoudougou-Bouandougou

Selon les remarques du client en date du 12/09/2023		Echelle(s):		FORMAT: A3	
1ère émission		1/2000-1/200		Feuille N° :	
Nature de la Modification		PLAN N°		REVISION	
A23741CI		200 ITAC RTEO		PL 120 241	
		B			

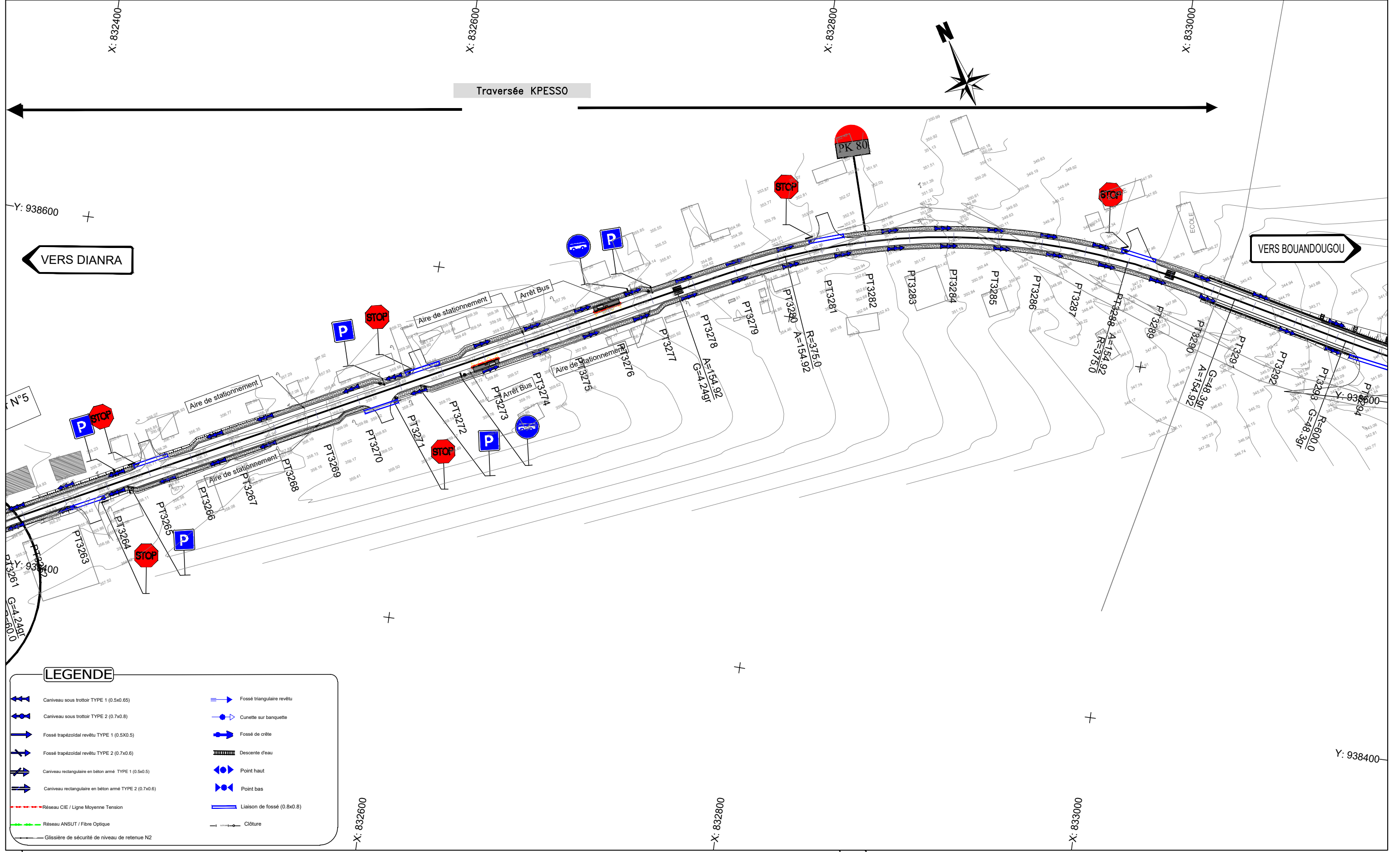

LEGENDE

	Caniveau sous trottoir TYPE 1 (0.5x0.65)		Fossé triangulaire revêtu
	Caniveau sous trottoir TYPE 2 (0.7x0.8)		Cunette sur banquette
	Fossé trapézoïdal revêtu TYPE 1 (0.5x0.5)		Fossé de crête
	Fossé trapézoïdal revêtu TYPE 2 (0.7x0.6)		Descente d'eau
	Caniveau rectangulaire en béton armé TYPE 1 (0.5x0.5)		Point haut
	Caniveau rectangulaire en béton armé TYPE 2 (0.7x0.6)		Point bas
	Réseau CIE / Ligne Moyenne Tension		Liaison de fossé (0.8x0.8)
	Réseau ANSUT / Fibre Optique		Clôture
	Glissière de sécurité de niveau de retenue N2		

Nb: L'Entrepreneur est tenu de vérifier toutes les cotes avant exécution. Il sera rendu responsable des erreurs ou omissions qu'il n'aura pas signalées en temps utile.

STUDI INTERNATIONAL
 28, Rue de l'île de Zembretta, Les Jardins du Lac, Lac II, 1053 Tunis, Tunisie
 Tel. : (+216) 70.021.000 - Fax : (+216) 70.021.010
 E-Mail: studi@studi.com.tn - Site web: www.studi.com.tn

REPUBLIQUE DE CÔTE D'IVOIRE
 MINISTÈRE DE L'EQUIPEMENT ET DE L'ENTRETIEN ROUTIER
 CELLULE DE COORDINATION DU PROJET DE RENAISSANCE
 DES INFRASTRUCTURES EN CÔTE D'IVOIRE (CC-PRICI)

Travaux de construction de la route
 Dianra - Bouandougou (113 km) dans la région du Béré

Rev.	Date	Dessiné par	VISA	Vérifié par	VISA	Approuvé par	VISA
B	NOV 2023	HKL		ABH		MMB	
A	JUILLET 2023	ABK		ABH		MMB	
TRACE EN PLAN				DU PK 97+500 AU PK 80+200			

PHASE: APD		N° AFFAIRE PAYS	A23741CI	Echelle(s):	1/2000	FORMAT:	A3
LOT2: Missoudougou- Bouandougou		A.CONTRAT		Feuille N°:		REVISION	B
		PHASE ET LOT DEPA. PRODU. SP. ET S. SP.	200 ITAC RTEO	PLAN N°	PL 120 142		

Selon les remarques du client en date du 12/09/2023		STATUT	
1ère émission			
Nature de la Modification			

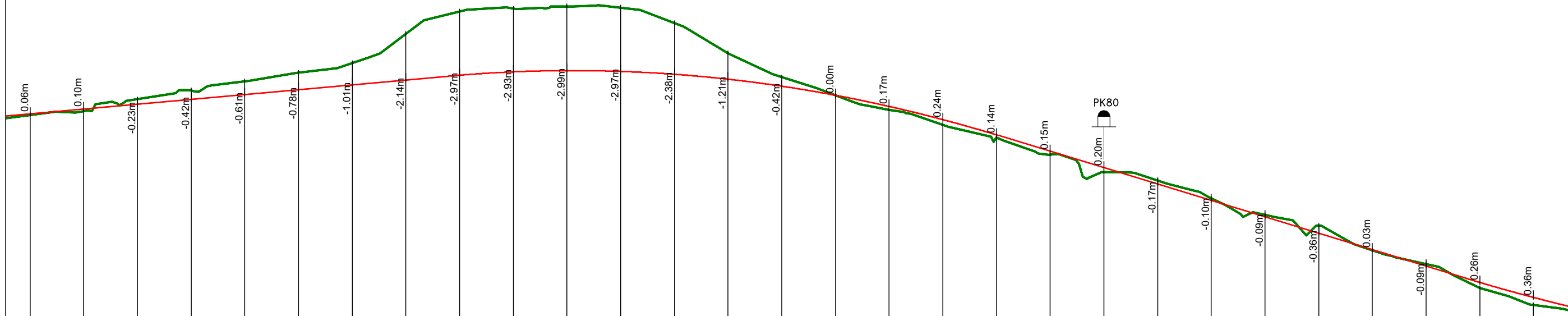

Axe : section courante
 Echelle X : 1/2000
 Echelle Z : 1/200
 Plan Comp :

Numéro de tabulation	PT3262	PT3263	PT3264	PT3265	PT3266	PT3267	PT3268	PT3269	PT3270	PT3271	PT3272	PT3273	PT3274	PT3275	PT3276	PT3277	PT3278	PT3279	PT3280	PT3281	PT3282	PT3283	PT3284	PT3285	PT3286	PT3287	PT3288	PT3289	PT3290
Terrain	354.67	354.85	355.41	355.82	356.24	356.64	357.09	358.45	359.50	359.62	359.73	359.68	358.95	357.55	356.43	355.59	354.91	354.22	353.61	352.84	352.03	351.63	350.80	350.03	349.53	348.38	347.74	346.63	345.83
Projet Linéaire	354.73	354.96	355.18	355.41	355.63	355.86	356.08	356.31	356.53	356.68	356.74	356.71	356.57	356.34	356.02	355.59	355.08	354.46	353.75	352.99	352.23	351.46	350.70	349.94	349.18	348.41	347.65	346.89	346.19
Distances cumulées	79500	79525	79550	79575	79600	79625	79650	79675	79700	79725	79750	79775	79800	79825	79850	79875	79900	79925	79950	79975	80000	80025	80050	80075	80100	80125	80150	80175	80200
Pentes et rampes	<div style="display: flex; justify-content: space-between;"> <div style="width: 30%;">P = 0.9%</div> <div style="width: 30%; text-align: center;"> L = 256.78m R = -6500.00m </div> <div style="width: 30%;">L = 217.40m</div> </div>																												
Aligns. et courbes	<div style="display: flex; justify-content: space-between;"> <div style="width: 30%;">L = 414.93m</div> <div style="width: 30%; text-align: center;"> L = 64.00m A = 154.919 </div> <div style="width: 30%;">L = 195.56m R = 375.00m</div> <div style="width: 30%;">L = 64.00m A = 154.919</div> </div>																												
Dévers gauche	-2.5%	-2.5%	-2.5%	-2.5%	-2.5%	-2.5%	-2.5%	-2.5%	-2.5%	-2.5%	-2.5%	-2.5%	-2.5%	-2.5%	-2.5%	-2.5%	-2.5%	-2.5%	-2.5%	-2.5%	-2.5%	-2.5%	-2.5%	-2.5%	-2.5%	-2.5%	-2.5%	-2.5%	-2.5%
Dévers droit	-2.5%	-2.5%	-2.5%	-2.5%	-2.5%	-2.5%	-2.5%	-2.5%	-2.5%	-2.5%	-2.5%	-2.5%	-2.5%	-2.5%	-2.5%	-2.5%	-2.5%	-2.5%	-2.5%	-2.5%	-2.5%	-2.5%	-2.5%	-2.5%	-2.5%	-2.5%	-2.5%	-2.5%	-2.5%
Plan de comparaison																													

Nb: L'Entrepreneur est tenu de vérifier toutes les cotes avant exécution. Il sera rendu responsable des erreurs ou omissions qu'il n'aura pas signalées en temps utile.

28, Rue de l'île de Zembretta, Les Jardins du Lac, Lac II, 1053 Tunis, Tunisie
 Tel. : (+216) 70.021.000 - Fax : (+216) 70.021.010
 E-Mail: studi@studi.com.tn - Site web: www.studi.com.tn

REPUBLIQUE DE CÔTE D'IVOIRE
 MINISTÈRE DE L'ÉQUIPEMENT ET DE L'ENTRETIEN ROUTIER
 CELLULE DE COORDINATION DU PROJET DE RENAISSANCE
 DES INFRASTRUCTURES EN CÔTE D'IVOIRE (CC-PRICI)

Travaux de construction de la route
 Dianra - Bouandougou (113 km) dans la région du Béré

B	NOV 2023	HKL		ABH	MMB		
A	JUILLET 2023	ABK		ABH	MMB		
Rev.	Date	Dessiné par	VISA	Vérifié par	VISA	Approuvé par	VISA

PROFIL EN LONG
 DU PK 97+500 AU PK 80+200
 PHASE: APD
 LOT2: Missoudougou-Bouandougou

Selon les remarques du client en date du 12/09/2023		STATUT
1ère émission		
Nature de la Modification		

N° AFFAIRE PAYS A.CONTRAT	A23741CI	Echelle(s):	1/2000-1/200	FORMAT:	A3
PHASE ET LOT DEPA. PRODU. SP. ET S. SP.	200 ITAC RTEO	PLAN N°	PL 120 242	FEUILLE N°	
					REVISION
					B

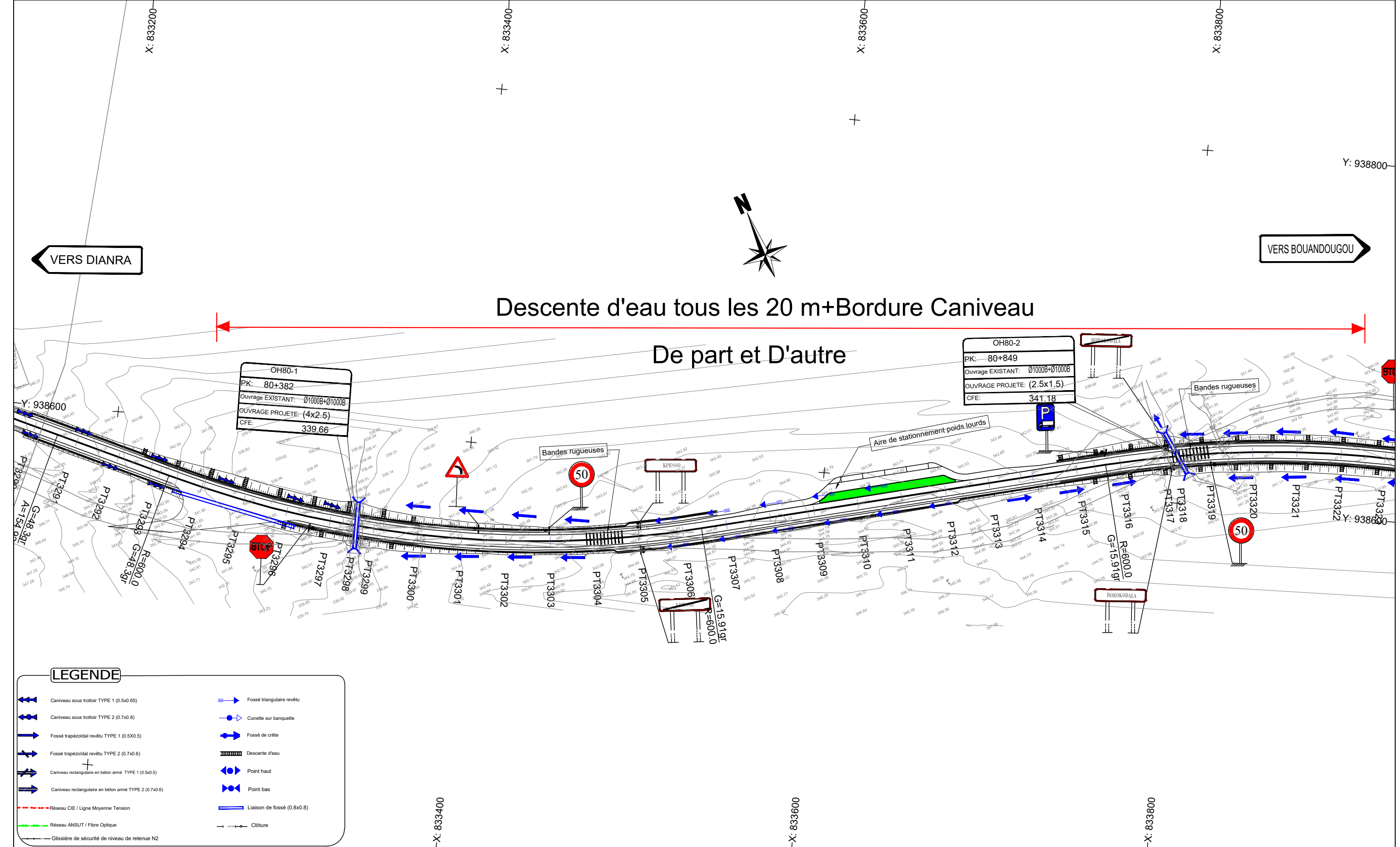

STUDI
INTERNATIONAL

28, Rue de l'île de Zembretta, Les Jardins du Lac, Lac II, 1053 Tunis, Tunisie
Tel. : (+216) 70.021.000 - Fax : (+216) 70.021.010
E-Mail: studi@studi.com.tn - Site web: www.studi.com.tn

REPUBLIQUE DE CÔTE D'IVOIRE
MINISTÈRE DE L'ÉQUIPEMENT ET DE L'ENTRETIEN ROUTIER
CELLULE DE COORDINATION DU PROJET DE RENAISSANCE
DES INFRASTRUCTURES EN CÔTE D'IVOIRE (CC-PRICI)

Travaux de construction de la route
Dianra - Bouandougou (113 km) dans la région du Béré

B	NOV 2023	HKL		ABH		MMB		Selon les remarques du client en date du 12/09/2023
A	JUILLET 2023	ABK		ABH		MMB		1ère émission
Rev.	Date	Dessiné par	VISA	Vérifié par	VISA	Approuvé par	VISA	Nature de la Modification

TRACE EN PLAN
DU PK 80+200 AU PK 80+900

PHASE: APD
LOT2: Missoudougou- Bouandougou

N° AFFAIRE PAYS A.CONTRAT	A23741CI	Echelle(s):	1/2000	FORMAT:	A3
PHASE ET LOT DEPA. PRODU. SP. ET S. SP.	200 ITAC RTEO	PLAN N°	PL 120 143	FEUILLE N°	
		REVISION	B		

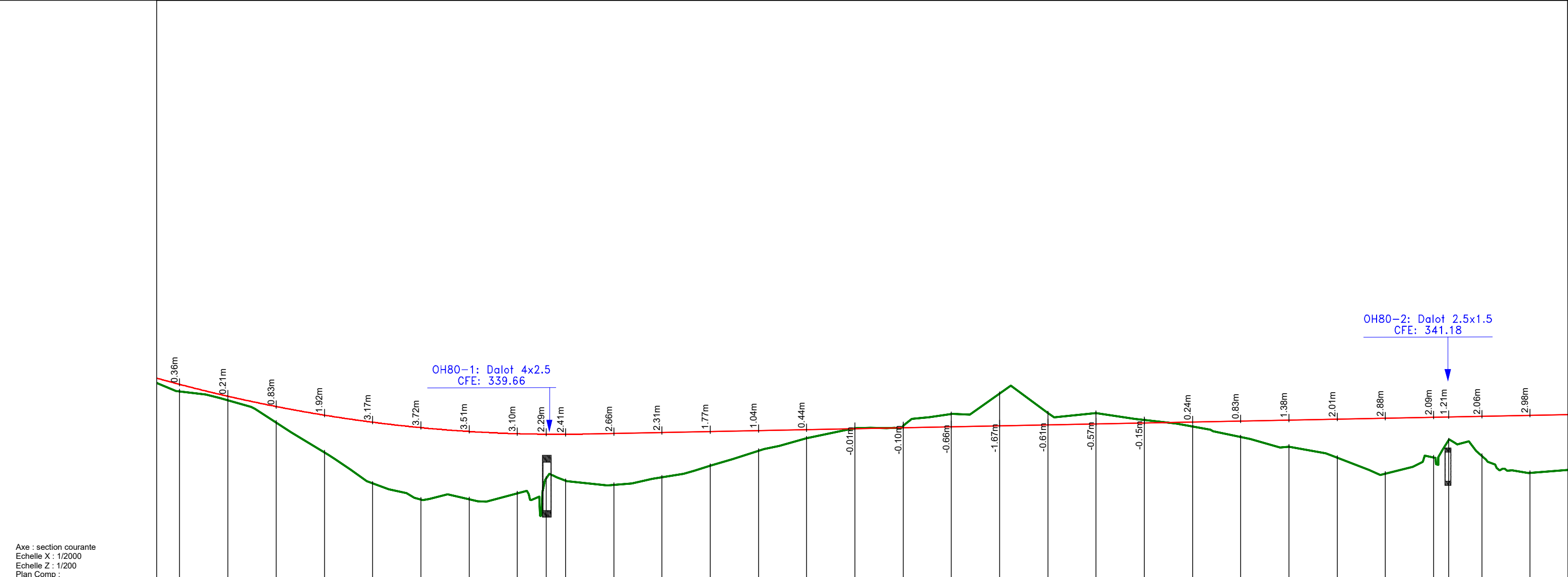

Axe : section courante
 Echelle X : 1/2000
 Echelle Z : 1/200
 Plan Comp :

Numéro de tabulation	PT3290	PT3291	PT3292	PT3293	PT3294	PT3295	PT3296	PT3297	PT3298	PT3299	PT3300	PT3301	PT3302	PT3303	PT3304	PT3305	PT3306	PT3307	PT3308	PT3309	PT3310	PT3311	PT3312	PT3313	PT3314	PT3315	PT3316	PT3317	PT3318	PT3319	PT3320	
Terrain	345.83	345.37	344.21	342.68	341.06	340.23	340.24	340.54	341.32	341.19	340.99	341.38	341.98	342.75	343.40	343.90	344.04	344.66	345.71	344.71	344.71	344.34	344.01	343.46	342.97	342.38	341.57	342.41	343.30	342.48	341.61	
Projet Linéaire	346.19	345.58	345.05	344.60	344.23	343.95	343.75	343.64	343.61	343.60	343.64	343.69	343.74	343.79	343.84	343.89	343.94	343.99	344.04	344.09	344.14	344.19	344.24	344.29	344.34	344.39	344.44	344.49	344.51	344.54	344.59	
Distances cumulées	80200	80225	80250	80275	80300	80325	80350	80375	80390	80400	80425	80450	80475	80500	80525	80550	80575	80600	80625	80650	80675	80700	80725	80750	80775	80800	80825	80850	80858	80875	80900	
Pentes et rampes	L = 243.79m R = 7500.01m										L = 600.73m																					
Aligns. et courbes	L = 66.94m										L = 305.27m R = 600.00m										L = 230.80m						L = 190.6m R = 600.00m					
Dévers gauche	-2.5%	-2.5%	-2.5%	-2.5%	-2.5%	-2.5%	-2.5%	-2.5%	-2.5%	-2.5%	-2.5%	-2.5%	-2.5%	-2.5%	-2.5%	-2.5%	-2.5%	-2.5%	-2.5%	-2.5%	-2.5%	-2.5%	-2.5%	-2.5%	-2.5%	-2.5%	-2.5%	-2.5%	-2.5%	-2.5%	-2.5%	
Dévers droit	-2.5%	-2.5%	-2.5%	-2.5%	-2.5%	-2.5%	-2.5%	-2.5%	-2.5%	-2.5%	-2.5%	-2.5%	-2.5%	-2.5%	-2.5%	-2.5%	-2.5%	-2.5%	-2.5%	-2.5%	-2.5%	-2.5%	-2.5%	-2.5%	-2.5%	-2.5%	-2.5%	-2.5%	-2.5%	-2.5%	-2.5%	
Plan de comparaison																																

Nb: L'Entrepreneur est tenu de vérifier toutes les cotes avant exécution. Il sera rendu responsable des erreurs ou omissions qu'il n'aura pas signalées en temps utile.

28, Rue de l'île de Zembretta, Les Jardins du Lac, Lac II, 1053 Tunis, Tunisie
 Tel. : (+216) 70.021.000 - Fax : (+216) 70.021.010
 E-Mail: studi@studi.com.tn - Site web: www.studi.com.tn

REPUBLIQUE DE CÔTE D'IVOIRE
 MINISTÈRE DE L'ÉQUIPEMENT ET DE L'ENTRETIEN ROUTIER
 CELLULE DE COORDINATION DU PROJET DE RENAISSANCE
 DES INFRASTRUCTURES EN CÔTE D'IVOIRE (CC-PRICI)

Travaux de construction de la route
 Dianra - Bouandougou (113 km) dans la région du Béré

B	NOV 2023	HKL		ABH	MMB		
A	JUILLET 2023	ABK		ABH	MMB		
Rev.	Date	Dessiné par	VISA	Vérifié par	VISA	Approuvé par	VISA

PROFIL EN LONG
 DU PK 80+200 AU PK 80+900
 PHASE: APD
 LOT2: Missoudougou-Bouandougou

Selon les remarques du client en date du 12/09/2023							STATUT
1ère émission							
Nature de la Modification							

N° AFFAIRE PAYS A.CONTRAT	A23741CI	Echelle(s):	1/2000-1/200	FORMAT:	A3
PHASE ET LOT DEPA. PRODU. SP. ET S. SP.	200 ITAC RTEO	PLAN N°	PL 120 243	FEUILLE N°	B

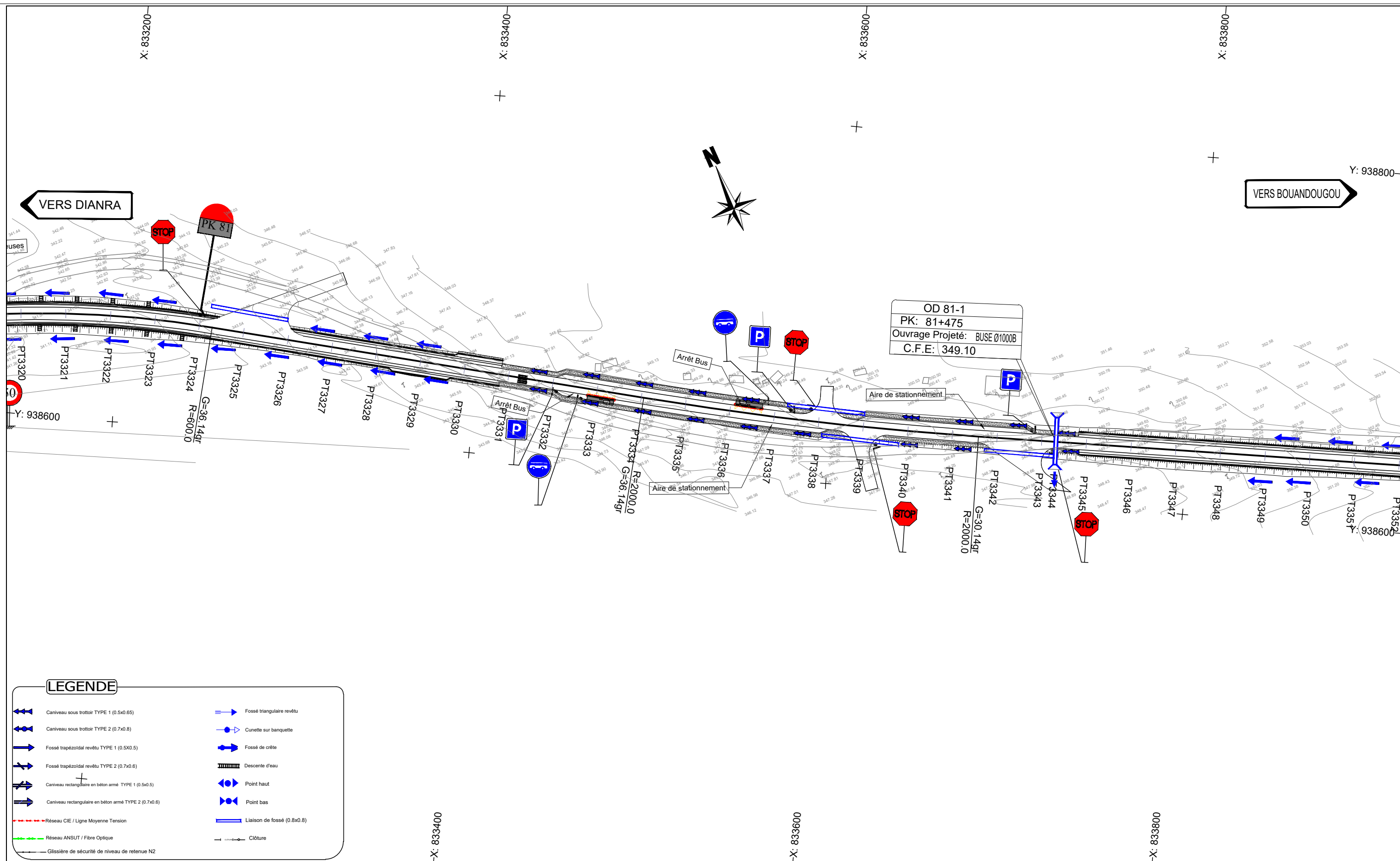

LEGENDE

- Caniveau sous trottoir TYPE 1 (0.5x0.65)
- Caniveau sous trottoir TYPE 2 (0.7x0.8)
- Fossé trapézoïdal revêtu TYPE 1 (0.5x0.5)
- Fossé trapézoïdal revêtu TYPE 2 (0.7x0.6)
- Caniveau rectangulaire en béton armé TYPE 1 (0.5x0.5)
- Caniveau rectangulaire en béton armé TYPE 2 (0.7x0.6)
- Réseau CIE / Ligne Moyenne Tension
- Réseau ANSUT / Fibre Optique
- Glissière de sécurité de niveau de retenue N2
- Fossé triangulaire revêtu
- Cunette sur banquette
- Fossé de crête
- Descente d'eau
- Point haut
- Point bas
- Liaison de fossé (0.8x0.8)
- Clôture

Nb: L'Entrepreneur est tenu de vérifier toutes les cotes avant exécution. Il sera rendu responsable des erreurs ou omissions qu'il n'aura pas signalées en temps utile.

STUDI
INTERNATIONAL

28, Rue de l'île de Zembretta, Les Jardins du Lac, Lac II, 1053 Tunis, Tunisie
Tel. : (+216) 70.021.000 - Fax : (+216) 70.021.010
E-Mail: studi@studi.com.tn - Site web: www.studi.com.tn

REPUBLIQUE DE CÔTE D'IVOIRE
MINISTÈRE DE L'EQUIPEMENT ET DE L'ENTRETIEN ROUTIER
CELLULE DE COORDINATION DU PROJET DE RENAISSANCE
DES INFRASTRUCTURES EN CÔTE D'IVOIRE (CC-PRICI)

Travaux de construction de la route
Dianra - Bouandougou (113 km) dans la région du Béré

B	NOV 2023	HKL		ABH		MMB		Selon les remarques du client en date du 12/09/2023	
A	JUILLET 2023	ABK		ABH		MMB		1ère émission	
Rev.	Date	Dessiné par	VISA	Vérifié par	VISA	Approuvé par	VISA	Nature de la Modification	STATUT

TRACE EN PLAN
DU PK 80+900 AU PK 81+600

PHASE: APD
LOT2: Missoudougou - Bouandougou

N° AFFAIRE PAYS A.CONTRAT	A23741CI	Echelle(s):	1/2000	FORMAT:	A3
PHASE ET LOT DEPA. PRODU. SP. ET S. SP.	200 ITAC RTEO	PLAN N°	PL 120 144	Feuille N° :	
		REVISION	B		

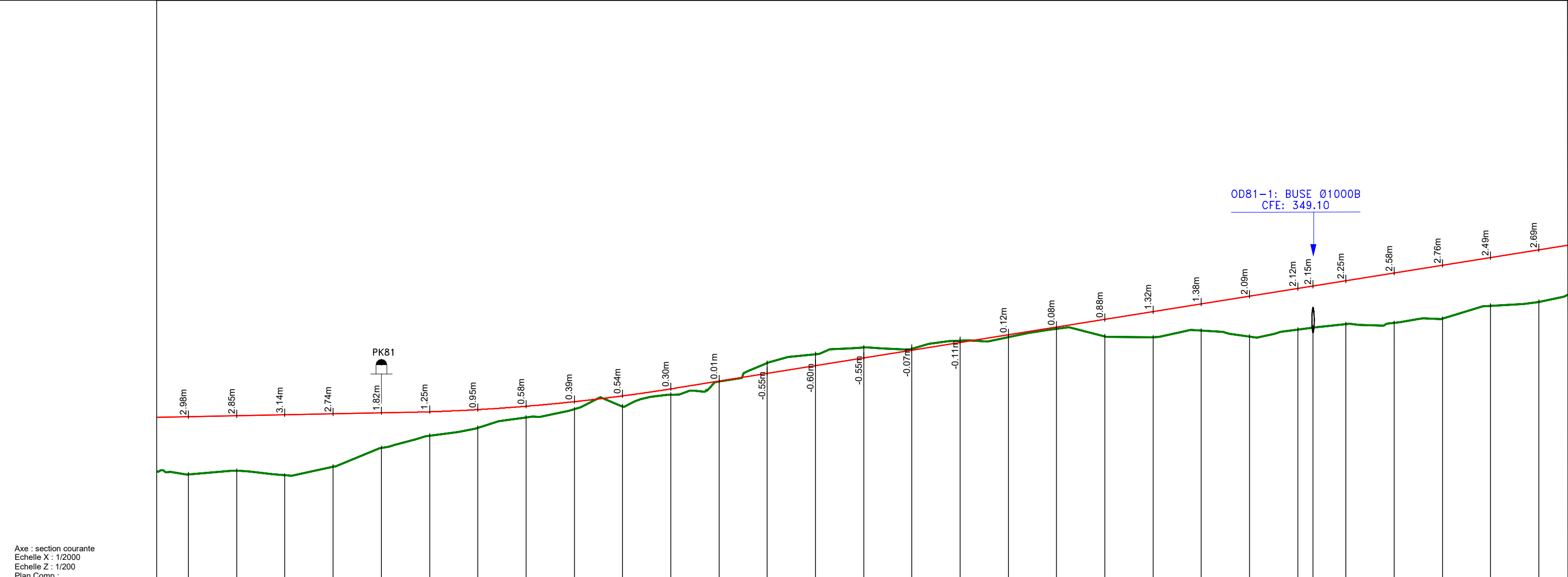

Axe : section courante
 Echelle X : 1/2000
 Echelle Z : 1/200
 Plan Comp :

Numéro de tabulation	PT3320	PT3321	PT3322	PT3323	PT3324	PT3325	PT3326	PT3327	PT3328	PT3329	PT3330	PT3331	PT3332	PT3333	PT3334	PT3335	PT3336	PT3337	PT3338	PT3339	PT3340	PT3341	PT3342	PT3343	PT3344	PT3345	PT3346	PT3347	PT3348	PT3349			
Terrain	-341.61	-341.79	-341.56	-342.00	-342.98	-343.61	-344.01	-344.56	-344.98	-345.13	-345.73	-346.42	-347.38	-347.84	-348.19	-348.11	-348.54	-348.72	-349.15	-348.76	-348.71	-349.06	-348.75	-349.12	-349.21	-349.39	-349.46	-349.67	-350.34	-350.55			
Projet Linéaire	-344.59	-344.64	-344.69	-344.74	-344.79	-344.85	-344.96	-345.14	-345.37	-345.67	-346.04	-346.44	-346.84	-347.24	-347.64	-348.04	-348.44	-348.84	-349.24	-349.64	-350.04	-350.44	-350.84	-351.24	-351.36	-351.64	-352.04	-352.44	-352.84	-353.24			
Distances cumulées	-80900	-80925	-80950	-80975	-81000	-81025	-81050	-81075	-81100	-81125	-81150	-81175	-81200	-81225	-81250	-81275	-81300	-81325	-81350	-81375	-81400	-81425	-81450	-81475	-81483	-81500	-81525	-81550	-81575	-81600			
Pentes et rampes																																	
Aligns. et courbes																																	
Dévers gauche	-2.5%	-2.5%	-2.5%	-2.5%	-2.5%	-2.5%	-2.5%	-2.5%	-2.5%	-2.5%	-2.5%	-2.5%	-2.5%	-2.5%	-2.5%	-2.5%	-2.5%	-2.5%	-2.5%	-2.5%	-2.5%	-2.5%	-2.5%	-2.5%	-2.5%	-2.5%	-2.5%	-2.5%	-2.5%	-2.5%	-2.5%		
Dévers droit	-2.5%	-2.5%	-2.5%	-2.5%	-2.5%	-2.5%	-2.5%	-2.5%	-2.5%	-2.5%	-2.5%	-2.5%	-2.5%	-2.5%	-2.5%	-2.5%	-2.5%	-2.5%	-2.5%	-2.5%	-2.5%	-2.5%	-2.5%	-2.5%	-2.5%	-2.5%	-2.5%	-2.5%	-2.5%	-2.5%	-2.5%		
Plan de comparaison																																	

Nb: L'Entrepreneur est tenu de vérifier toutes les cotes avant exécution. Il sera rendu responsable des erreurs ou omissions qu'il n'aura pas signalées en temps utile.

28, Rue de l'île de Zembretta, Les Jardins du Lac, Lac II, 1053 Tunis, Tunisie
 Tel. : (+216) 70.021.000 - Fax : (+216) 70.021.010
 E-Mail: studi@studi.com.tn - Site web: www.studi.com.tn

REPUBLIQUE DE CÔTE D'IVOIRE
 MINISTÈRE DE L'ÉQUIPEMENT ET DE L'ENTRETIEN ROUTIER
 CELLULE DE COORDINATION DU PROJET DE RENAISSANCE
 DES INFRASTRUCTURES EN CÔTE D'IVOIRE (CC-PRICI)

Travaux de construction de la route
 Dianra - Bouandougou (113 km) dans la région du Béré

B	NOV 2023	HKL		ABH	MMB	Selon les remarques du client en date du 12/09/2023			
A	JUILLET 2023	ABK		ABH	MMB	1ère émission			
Rev.	Date	Dessiné par	VISA	Vérfié par	VISA	Approuvé par	VISA		
							Nature de la Modification	STATUT	
PROFIL EN LONG					PHASE: APD	N° AFFAIRE PAYS A.CONTRAT	A23741CI	Echelle(s): 1/2000-1/200	FORMAT: A3
DU PK 80+900 AU PK 81+600					LOT2: Missoudougou-Bouandougou	PHASE ET LOT DEPA. PRODU. SP. ET S. SP.	200 ITAC RTEO	PLAN N° PL 120 244	REVISION B

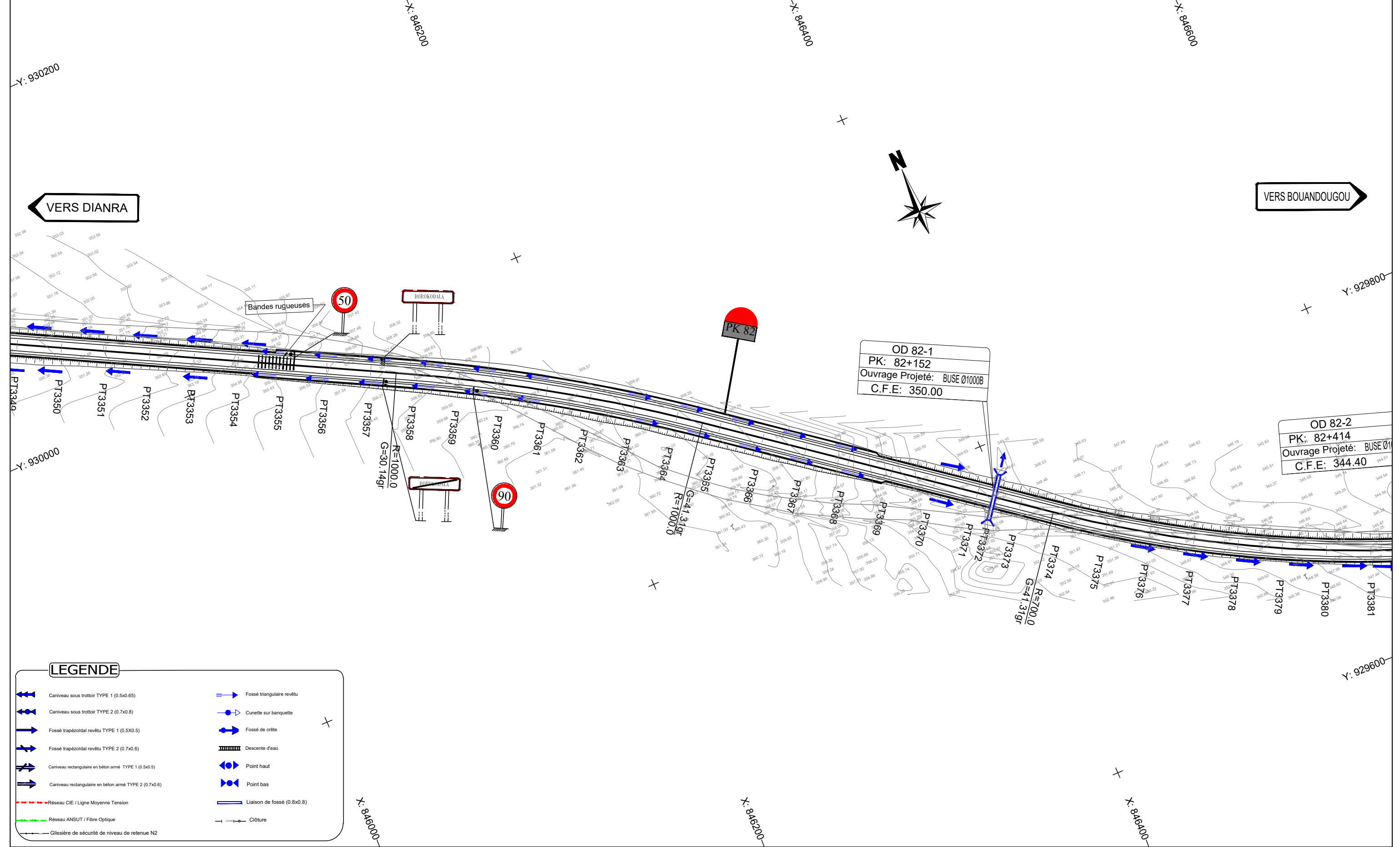

LEGENDE

	Caniveau sous trottoir TYPE 1 (0.5x0.65)		Fossé triangulaire revêtu
	Caniveau sous trottoir TYPE 2 (0.7x0.8)		Cunette sur banquette
	Fossé trapézoïdal revêtu TYPE 1 (0.5x0.5)		Fossé de crête
	Fossé trapézoïdal revêtu TYPE 2 (0.7x0.6)		Descente d'eau
	Caniveau rectangulaire en béton armé TYPE 1 (0.5x0.5)		Point haut
	Caniveau rectangulaire en béton armé TYPE 2 (0.7x0.6)		Point bas
	Réseau CIE / Ligne Moyenne Tension		Liaison de fossé (0.8x0.8)
	Réseau ANSUT / Fibre Optique		Clôture
	Glissière de sécurité de niveau de retenue N2		

Nb: L'Entrepreneur est tenu de vérifier toutes les cotes avant exécution. Il sera rendu responsable des erreurs ou omissions qu'il n'aura pas signalées en temps utile.

STUDI
INTERNATIONAL

28, Rue de l'île de Zembretta, Les Jardins du Lac, Lac II, 1053 Tunis, Tunisie
Tel. : (+216) 70.021.000 - Fax : (+216) 70.021.010
E-Mail: studi@studi.com.tn - Site web: www.studi.com.tn

REPUBLIQUE DE CÔTE D'IVOIRE
MINISTÈRE DE L'ÉQUIPEMENT ET DE L'ENTRETIEN ROUTIER
CELLULE DE COORDINATION DU PROJET DE RENAISSANCE
DES INFRASTRUCTURES EN CÔTE D'IVOIRE (CC-PRICI)

Travaux de construction de la route
Dianra - Bouandougou (113 km) dans la région du Béré

Rev.	Date	Dessiné par	VISA	Vérifié par	VISA	Approuvé par	VISA
B	NOV 2023	HKL		ABH		MMB	
A	JUILLET 2023	ABK		ABH		MMB	

TRACE EN PLAN
DU PK 81+600 AU PK 82+300

PHASE: APD
LOT2: Missoudougou - Bouandougou

Selon les remarques du client en date du 12/09/2023							STATUT
1ère émission							
Nature de la Modification							
N° AFFAIRE PAYS A.CONTRAT	A23741CI		Echelle(s):	1/2000	FORMAT:	A3	
PHASE ET LOT DEPA. PRODU. SP. ET S. SP.	200 ITAC RTEO		PLAN N°	PL 120 145	FEUILLE N°		
						REVISION	
						B	

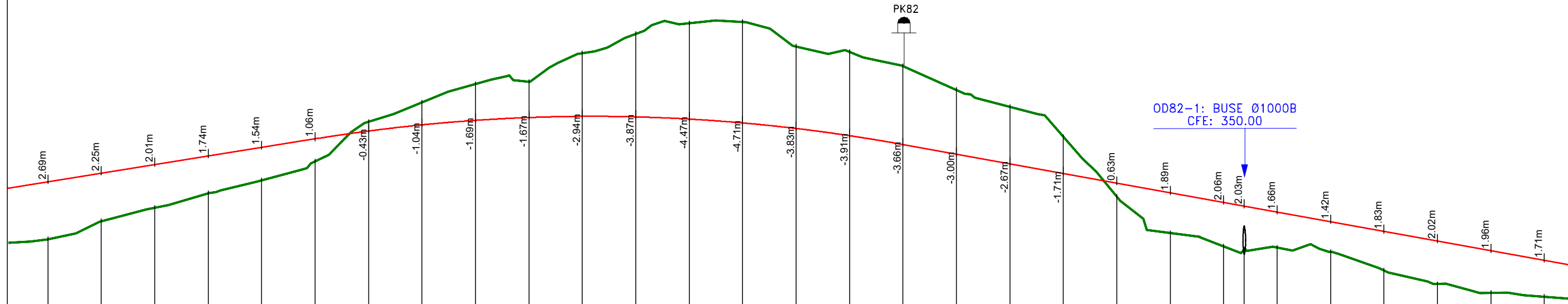

Axe : section courante
 Echelle X : 1/2000
 Echelle Z : 1/200
 Plan Comp :

Numéro de tabulation	PT3349	PT3350	PT3351	PT3352	PT3353	PT3354	PT3355	PT3356	PT3357	PT3358	PT3359	PT3360	PT3361	PT3362	PT3363	PT3364	PT3365	PT3366	PT3367	PT3368	PT3369	PT3370	PT3371	PT3372	PT3373	PT3374	PT3375	PT3376	PT3377	PT3378									
Terrain	350.55	351.39	352.02	352.69	353.30	354.18	356.03	356.93	357.79	357.90	359.23	360.13	360.64	360.69	359.55	359.30	358.63	357.53	356.74	355.33	352.54	350.83	350.21	350.07	350.16	349.95	349.09	348.45	348.06	347.86									
Projet Linéaire	353.24	353.64	354.04	354.44	354.84	355.24	355.60	355.89	356.10	356.23	356.29	356.26	356.16	355.98	355.72	355.39	354.97	354.52	354.07	353.62	353.17	352.72	352.27	352.10	351.82	351.37	350.92	350.47	350.02	349.57									
Distances cumulées	81600	81625	81650	81675	81700	81725	81750	81775	81800	81825	81850	81875	81900	81925	81950	81975	82000	82025	82050	82075	82100	82125	82150	82160	82175	82200	82225	82250	82275	82300									
Pentes et rampes	P = 1.6%																																						
Aligns. et courbes	L = 374.76m									L = 272.01m R = -8000.00m									L = 175.33m R = 1000.00m									L = 738.74m						L = 204.33m					
Dévers gauche	-2.5%																																						
Dévers droit	-2.5%																																						
Plan de comparaison																																							

Nb: L'Entrepreneur est tenu de vérifier toutes les cotes avant exécution. Il sera rendu responsable des erreurs ou omissions qu'il n'aura pas signalées en temps utile.

28, Rue de l'île de Zembretta, Les Jardins du Lac, Lac II, 1053 Tunis, Tunisie
 Tel. : (+216) 70.021.000 - Fax : (+216) 70.021.010
 E-Mail: studi@studi.com.tn - Site web: www.studi.com.tn

REPUBLIQUE DE CÔTE D'IVOIRE
 MINISTÈRE DE L'ÉQUIPEMENT ET DE L'ENTRETIEN ROUTIER
 CELLULE DE COORDINATION DU PROJET DE RENAISSANCE
 DES INFRASTRUCTURES EN CÔTE D'IVOIRE (CC-PRICI)

Travaux de construction de la route
 Dianra - Bouandougou (113 km) dans la région du Béré

B	NOV 2023	HKL		ABH	MMB		
A	JUILLET 2023	ABK		ABH	MMB		
Rev.	Date	Dessiné par	VISA	Vérfié par	VISA	Approuvé par	VISA

PROFIL EN LONG
 DU PK 81+600 AU PK 82+300
 PHASE: APD
 LOT2: Missoudougou-Bouandougou

Selon les remarques du client en date du 12/09/2023		STATUT
1ère émission		
Nature de la Modification		

N° AFFAIRE PAYS A.CONTRAT	A23741CI	Echelle(s):	1/2000-1/200	FORMAT:	A3
PHASE ET LOT DEPA. PRODU. SP. ET S. SP.	200 ITAC RTEO	PLAN N°	PL 120 245	REVISION	B

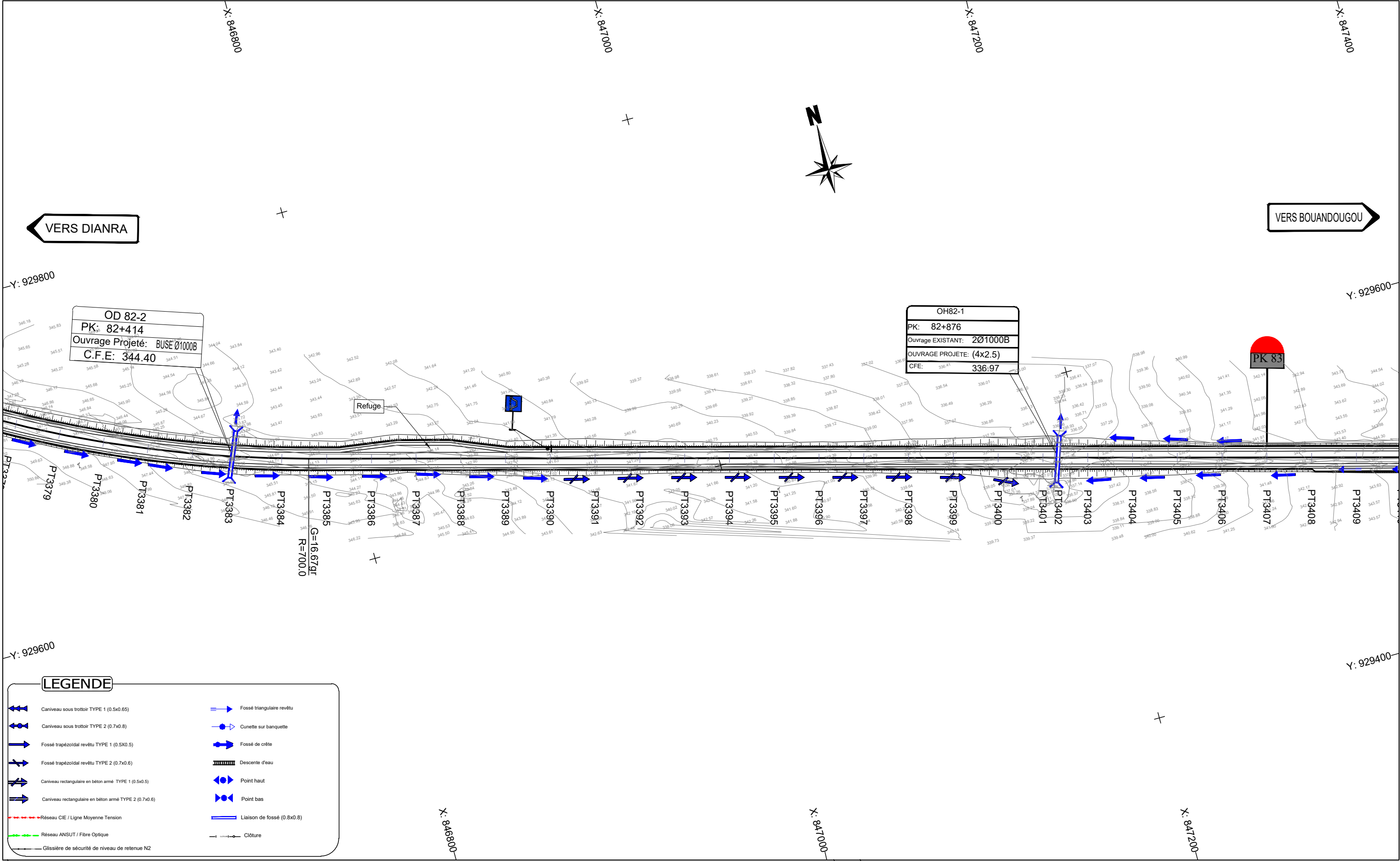

VERS DIANRA

VERS BOUANDOGO

OD 82-2
PK: 82+414
Ouvrage Projeté: BUSE Ø1000B
C.F.E: 344.40

OH82-1
PK: 82+876
Ouvrage EXISTANT: 2Ø1000B
OUVRAGE PROJETE: (4x2.5)
CFE: 336.97

PK 83

G=16.67gr
R=700.0

LEGENDE

- Caniveau sous trottoir TYPE 1 (0.5x0.65)
- Caniveau sous trottoir TYPE 2 (0.7x0.8)
- Fossé trapézoïdal revêtu TYPE 1 (0.5x0.5)
- Fossé trapézoïdal revêtu TYPE 2 (0.7x0.6)
- Caniveau rectangulaire en béton armé TYPE 1 (0.5x0.5)
- Caniveau rectangulaire en béton armé TYPE 2 (0.7x0.6)
- Réseau CIE / Ligne Moyenne Tension
- Réseau ANSUT / Fibre Optique
- Glissière de sécurité de niveau de retenue NZ
- Fossé triangulaire revêtu
- Cunette sur banquette
- Fossé de crête
- Descente d'eau
- Point haut
- Point bas
- Liaison de fossé (0.8x0.8)
- Clôture

Nb: L'Entrepreneur est tenu de vérifier toutes les cotes avant exécution. Il sera rendu responsable des erreurs ou omissions qu'il n'aura pas signalées en temps utile.

STUDI
INTERNATIONAL

28, Rue de l'île de Zembretta, Les Jardins du Lac, Lac II, 1053 Tunis, Tunisie
Tel. : (+216) 70.021.000 - Fax : (+216) 70.021.010
E-Mail: studi@studi.com.tn - Site web: www.studi.com.tn

REPUBLIQUE DE CÔTE D'IVOIRE
MINISTÈRE DE L'ÉQUIPEMENT ET DE L'ENTRETIEN ROUTIER
CELLULE DE COORDINATION DU PROJET DE RENAISSANCE
DES INFRASTRUCTURES EN CÔTE D'IVOIRE (CC-PRICI)

Travaux de construction de la route
Dianra - Bouandougou (113 km) dans la région du Béré

Rev.	Date	Dessiné par	VISA	Vérifié par	VISA	Approuvé par	VISA
B	NOV 2023	HKL		ABH		MMB	
A	JUILLET 2023	ABK		ABH		MMB	

TRACE EN PLAN
DU PK 82+300 AU PK 83+000

PHASE: APD
LOT2: Missoudougou - Bouandougou

Selon les remarques du client en date du 12/09/2023		STATUT	
1ère émission			
Nature de la Modification			
N° AFFAIRE PAYS A.CONTRAT	A23741CI	Echelle(s):	1/2000
PHASE ET LOT DEPA. PRODU. SP. ET S. SP.	200 ITAC RTEO	PLAN N°	PL 120 146
		FORMAT:	A3
		Feuille N° :	
		REVISION	B

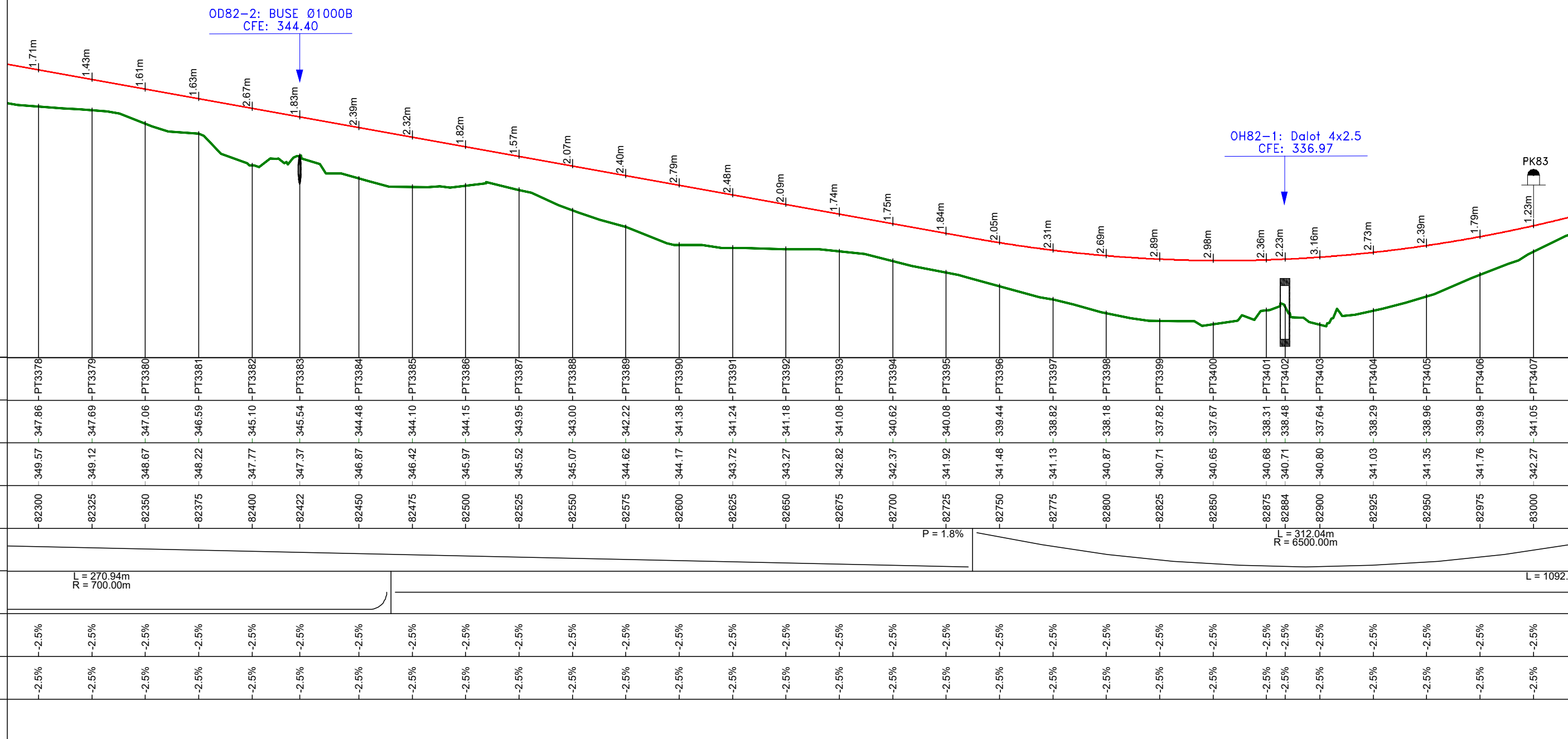

Axe : section courante
 Echelle X : 1/2000
 Echelle Z : 1/200
 Plan Comp :

Nb: L'Entrepreneur est tenu de vérifier toutes les cotes avant exécution. Il sera rendu responsable des erreurs ou omissions qu'il n'aura pas signalées en temps utile.



28, Rue de l'île de Zembretta, Les Jardins du Lac, Lac II, 1053 Tunis, Tunisie
 Tel. : (+216) 70.021.000 - Fax : (+216) 70.021.010
 E-Mail: studi@studi.com.tn - Site web: www.studi.com.tn

REPUBLIQUE DE CÔTE D'IVOIRE
 MINISTÈRE DE L'ÉQUIPEMENT ET DE L'ENTRETIEN ROUTIER
 CELLULE DE COORDINATION DU PROJET DE RENAISSANCE
 DES INFRASTRUCTURES EN CÔTE D'IVOIRE (CC-PRICI)

Travaux de construction de la route
 Dianra - Bouandougou (113 km) dans la région du Béré

B	NOV 2023	HKL	ABH	MMB	Selon les remarques du client en date du 12/09/2023		
A	JUILLET 2023	ABK	ABH	MMB	1ère émission		
Rev.	Date	Dessiné par	VISA	Vérfié par	VISA	Approuvé par	
						Nature de la Modification	STATUT
PROFIL EN LONG				PHASE: APD	N° AFFAIRE PAYS A.CONTRAT	A23741CI	Echelle(s): 1/2000-1/200
DU PK 82+300 AU PK 83+000				LOT2: Missoudougou-Bouandougou	PHASE ET LOT DEPA. PRODU. SP. ET S. SP.	200 ITAC RTEO	PLAN N° PL 120 246
						FORMAT: A3	REVISION B

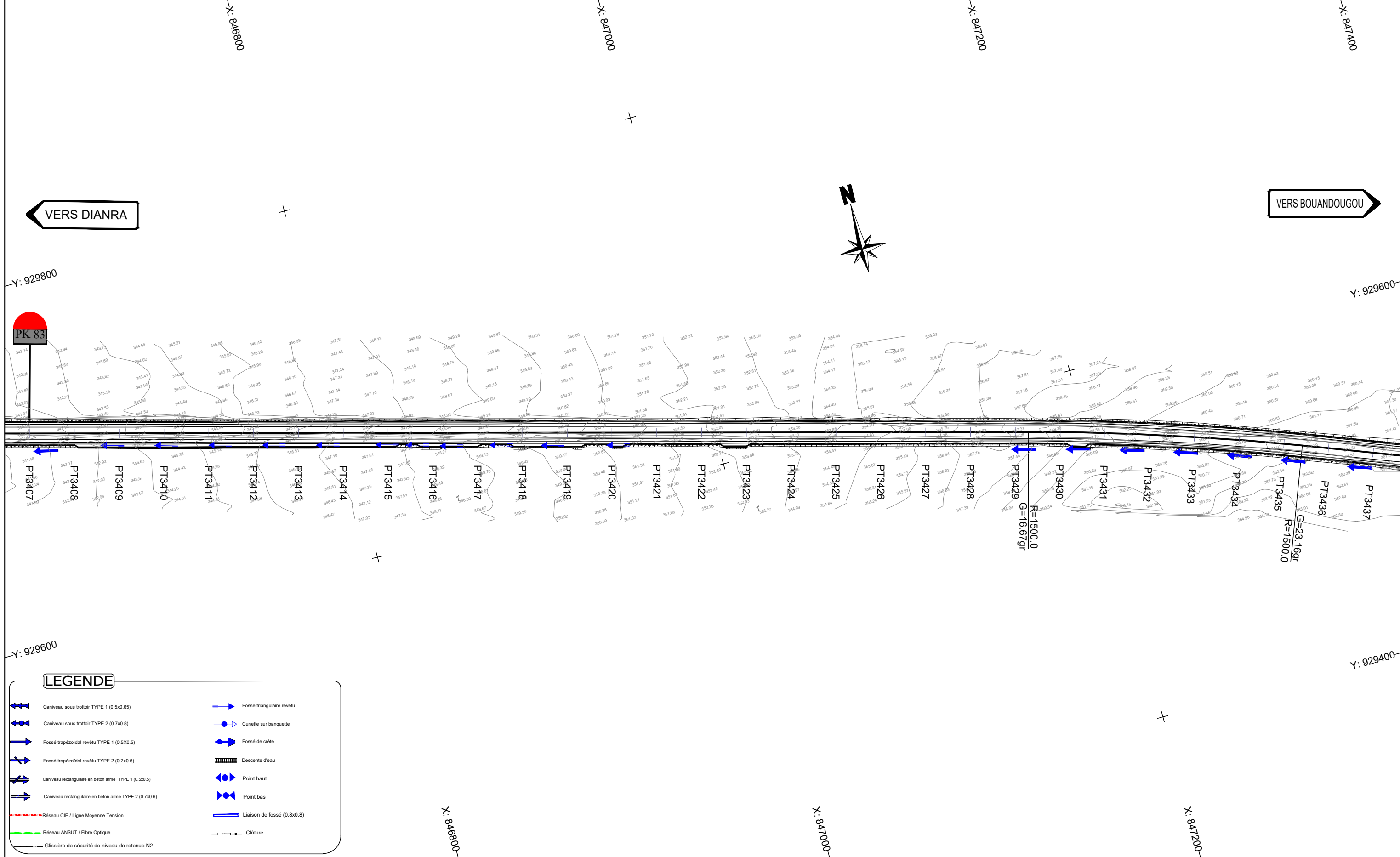

LEGENDE	
	Caniveau sous trottoir TYPE 1 (0.5x0.65)
	Caniveau sous trottoir TYPE 2 (0.7x0.8)
	Fossé trapézoïdal revêtu TYPE 1 (0.5x0.5)
	Fossé trapézoïdal revêtu TYPE 2 (0.7x0.6)
	Caniveau rectangulaire en béton armé TYPE 1 (0.5x0.5)
	Caniveau rectangulaire en béton armé TYPE 2 (0.7x0.6)
	Réseau CIE / Ligne Moyenne Tension
	Réseau ANSUT / Fibre Optique
	Glissière de sécurité de niveau de retenue N2
	Fossé triangulaire revêtu
	Cunette sur banquette
	Fossé de crête
	Descente d'eau
	Point haut
	Point bas
	Liaison de fossé (0.8x0.8)
	Clôture

Nb: L'Entrepreneur est tenu de vérifier toutes les cotes avant exécution. Il sera rendu responsable des erreurs ou omissions qu'il n'aura pas signalées en temps utile.

STUDI
INTERNATIONAL

28, Rue de l'île de Zembretta, Les Jardins du Lac, Lac II, 1053 Tunis, Tunisie
Tel. : (+216) 70.021.000 - Fax : (+216) 70.021.010
E-Mail: studi@studi.com.tn - Site web: www.studi.com.tn

REPUBLIQUE DE CÔTE D'IVOIRE
MINISTÈRE DE L'EQUIPEMENT ET DE L'ENTRETIEN ROUTIER
CELLULE DE COORDINATION DU PROJET DE RENAISSANCE
DES INFRASTRUCTURES EN CÔTE D'IVOIRE (CC-PRICI)

Travaux de construction de la route
Dianra - Bouandougou (113 km) dans la région du Béré

Rev.	Date	Dessiné par	VISA	Vérifié par	VISA	Approuvé par	VISA
B	NOV 2023	HKL		ABH		MMB	
A	JUILLET 2023	ABK		ABH		MMB	
TRACE EN PLAN DU PK 83+000 AU PK 83+700							

PHASE: APD		N° AFFAIRE PAYS	A23741CI	Echelle(s):	1/2000	FORMAT:	A3
LOT2: Missoudougou - Bouandougou		A.CONTRAT		Feuille N° :		REVISION	B
		PHASE ET LOT DEPA. PRODU. SP. ET S. SP.	200 ITAC RTEO	PLAN N°	PL 120 147		

Selon les remarques du client en date du 12/09/2023		STATUT	
1ère émission			
Nature de la Modification			

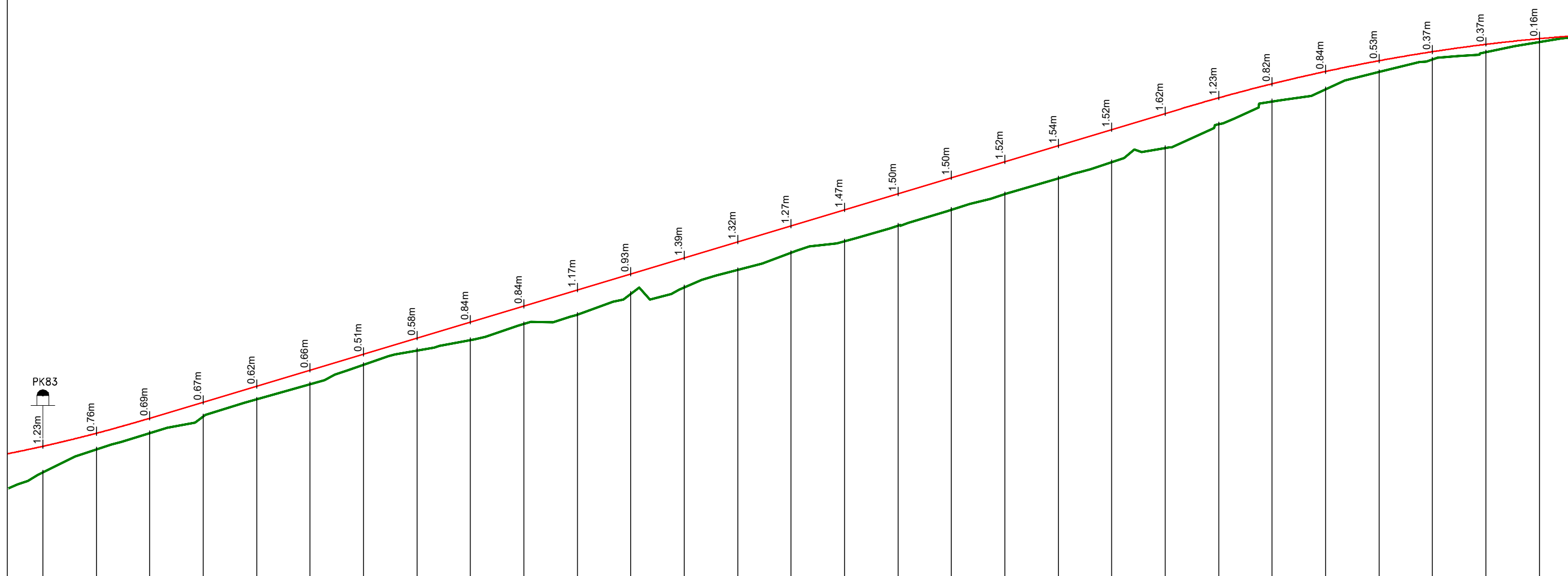

Axe : section courante
 Echelle X : 1/2000
 Echelle Z : 1/200
 Plan Comp :

Numéro de tabulation	PT3407	PT3408	PT3409	PT3410	PT3411	PT3412	PT3413	PT3414	PT3415	PT3416	PT3417	PT3418	PT3419	PT3420	PT3421	PT3422	PT3423	PT3424	PT3425	PT3426	PT3427	PT3428	PT3429	PT3430	PT3431	PT3432	PT3433	PT3434	PT3435											
Terrain	-341.05	-342.12	-342.90	-343.67	-344.46	-345.17	-346.07	-346.75	-347.24	-348.00	-348.42	-349.40	-349.70	-350.52	-351.32	-351.86	-352.59	-353.34	-354.06	-354.80	-355.57	-356.22	-357.33	-358.40	-358.97	-359.77	-360.36	-360.70	-361.18											
Projet Linéaire	-342.27	-342.88	-343.59	-344.34	-345.09	-345.84	-346.59	-347.34	-348.09	-348.84	-349.59	-350.34	-351.09	-351.84	-352.59	-353.34	-354.09	-354.84	-355.59	-356.34	-357.09	-357.84	-358.57	-359.22	-359.80	-360.30	-360.73	-361.07	-361.34											
Distances cumulées	-83000	-83025	-83050	-83075	-83100	-83125	-83150	-83175	-83200	-83225	-83250	-83275	-83300	-83325	-83350	-83375	-83400	-83425	-83450	-83475	-83500	-83525	-83550	-83575	-83600	-83625	-83650	-83675	-83700											
Pentes et rampes	L = 1092.24m																						L = 483.50m										P = 3.0%				L = 224.04m R = -8000.00m			
Aligns. et courbes	L = 1092.24m																						L = 483.50m										L = 224.04m R = -8000.00m				L = 153.02m R = 1500.00m			
Dévers gauche	-2.5%	-2.5%	-2.5%	-2.5%	-2.5%	-2.5%	-2.5%	-2.5%	-2.5%	-2.5%	-2.5%	-2.5%	-2.5%	-2.5%	-2.5%	-2.5%	-2.5%	-2.5%	-2.5%	-2.5%	-2.5%	-2.5%	-2.5%	-2.5%	-2.5%	-2.5%	-2.5%	-2.5%	-2.5%											
Dévers droit	-2.5%	-2.5%	-2.5%	-2.5%	-2.5%	-2.5%	-2.5%	-2.5%	-2.5%	-2.5%	-2.5%	-2.5%	-2.5%	-2.5%	-2.5%	-2.5%	-2.5%	-2.5%	-2.5%	-2.5%	-2.5%	-2.5%	-2.5%	-2.5%	-2.5%	-2.5%	-2.5%	-2.5%	-2.5%											
Plan de comparaison																																								

Nb: L'Entrepreneur est tenu de vérifier toutes les cotes avant exécution. Il sera rendu responsable des erreurs ou omissions qu'il n'aura pas signalées en temps utile.

28, Rue de l'île de Zembretta, Les Jardins du Lac, Lac II, 1053 Tunis, Tunisie
 Tel. : (+216) 70.021.000 - Fax : (+216) 70.021.010
 E-Mail: studi@studi.com.tn - Site web: www.studi.com.tn

REPUBLIQUE DE CÔTE D'IVOIRE
 MINISTÈRE DE L'ÉQUIPEMENT ET DE L'ENTRETIEN ROUTIER
 CELLULE DE COORDINATION DU PROJET DE RENAISSANCE
 DES INFRASTRUCTURES EN CÔTE D'IVOIRE (CC-PRICI)

Travaux de construction de la route
 Dianra - Bouandougou (113 km) dans la région du Béré

B	NOV 2023	HKL		ABH	MMB	Selon les remarques du client en date du 12/09/2023			
A	JUILLET 2023	ABK		ABH	MMB	1ère émission			
Rev.	Date	Dessiné par	VISA	Vérfié par	VISA	Approuvé par	VISA		
							Nature de la Modification	STATUT	
PROFIL EN LONG				PHASE: APD		N° AFFAIRE PAYS A.CONTRAT	A23741CI	Echelle(s): 1/2000-1/200	FORMAT: A3
DU PK 83+000 AU PK 83+700				LOT2: Missoudougou-Bouandougou		PHASE ET LOT DEPA. PRODU. SP. ET S. SP.	200 ITAC RTEO	PLAN N° PL 120 247	REVISION B

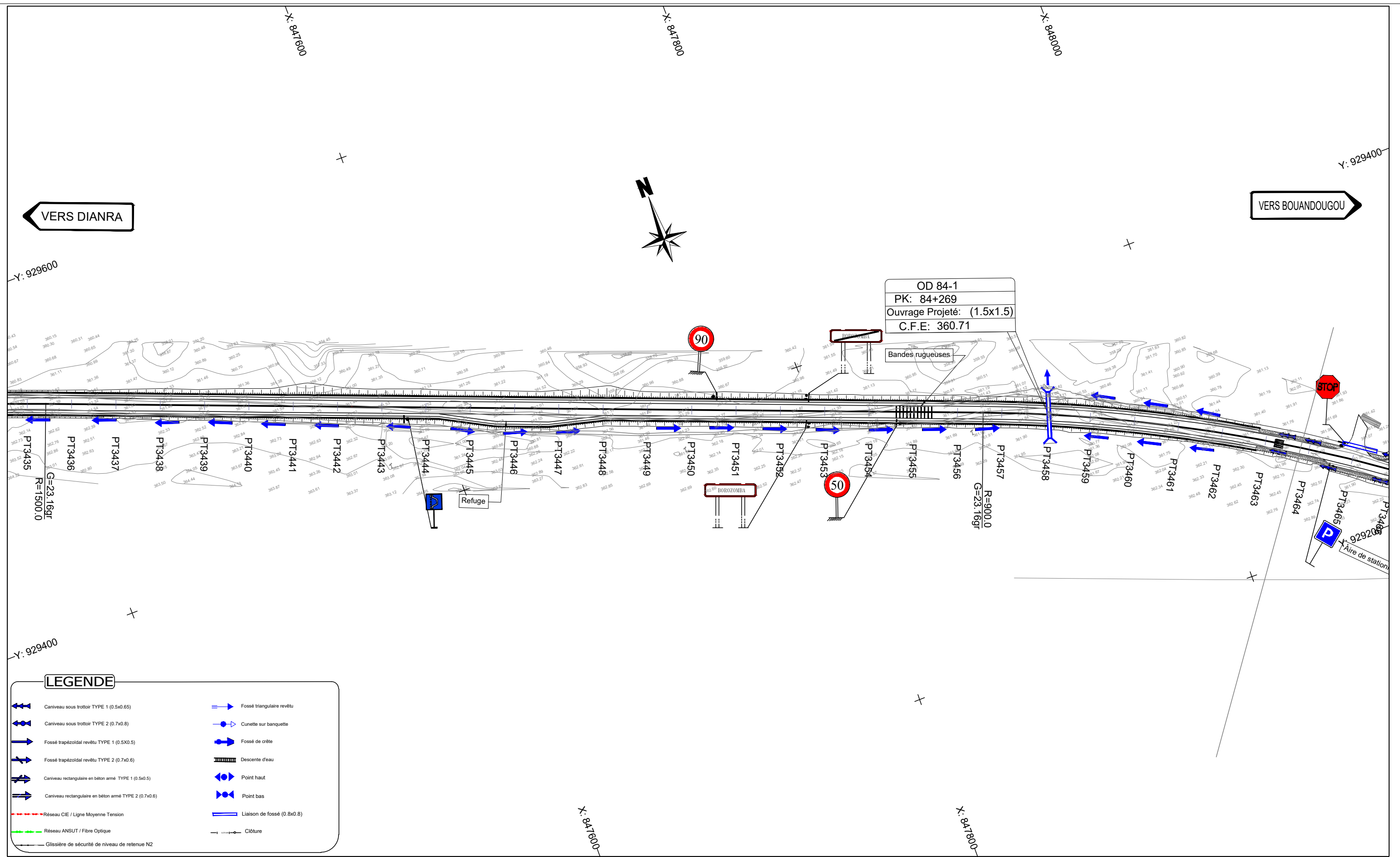

LEGENDE

- Caniveau sous trottoir TYPE 1 (0.5x0.65)
- Caniveau sous trottoir TYPE 2 (0.7x0.8)
- Fossé trapézoïdal revêtu TYPE 1 (0.5X0.5)
- Fossé trapézoïdal revêtu TYPE 2 (0.7x0.6)
- Caniveau rectangulaire en béton armé TYPE 1 (0.5x0.5)
- Caniveau rectangulaire en béton armé TYPE 2 (0.7x0.6)
- Réseau CIE / Ligne Moyenne Tension
- Réseau ANSUT / Fibre Optique
- Glissière de sécurité de niveau de retenue N2
- Fossé triangulaire revêtu
- Cunette sur banquette
- Fossé de crête
- Descente d'eau
- Point haut
- Point bas
- Liaison de fossé (0.8x0.8)
- Clôture

Nb: L'Entrepreneur est tenu de vérifier toutes les cotes avant exécution. Il sera rendu responsable des erreurs ou omissions qu'il n'aura pas signalées en temps utile.

28, Rue de l'île de Zembretta, Les Jardins du Lac, Lac II, 1053 Tunis, Tunisie
 Tel. : (+216) 70.021.000 - Fax : (+216) 70.021.010
 E-Mail: studi@studi.com.tn - Site web: www.studi.com.tn

REPUBLIQUE DE CÔTE D'IVOIRE
 MINISTÈRE DE L'ÉQUIPEMENT ET DE L'ENTRETIEN ROUTIER
 CELLULE DE COORDINATION DU PROJET DE RENAISSANCE
 DES INFRASTRUCTURES EN CÔTE D'IVOIRE (CC-PRICI)

Travaux de construction de la route
 Dianra - Bouandougou (113 km) dans la région du Béré

B	NOV 2023	HKL		ABH	MMB	Selon les remarques du client en date du 12/09/2023
A	JUILLET 2023	ABK		ABH	MMB	1ère émission
Rev.	Date	Dessiné par	VISA	Vérifié par	VISA	Approuvé par

PHASE: APD	N° AFFAIRE PAYS	A23741CI	Echelle(s): 1/2000	FORMAT: A3
LOT2: Missoudougou- Bouandougou	DEPA. PRODU. SP. ET S. SP.	200ITACRTEO	PLAN N°	PL 120 148

STATUT	Nature de la Modification	REVISION	B
--------	---------------------------	----------	---

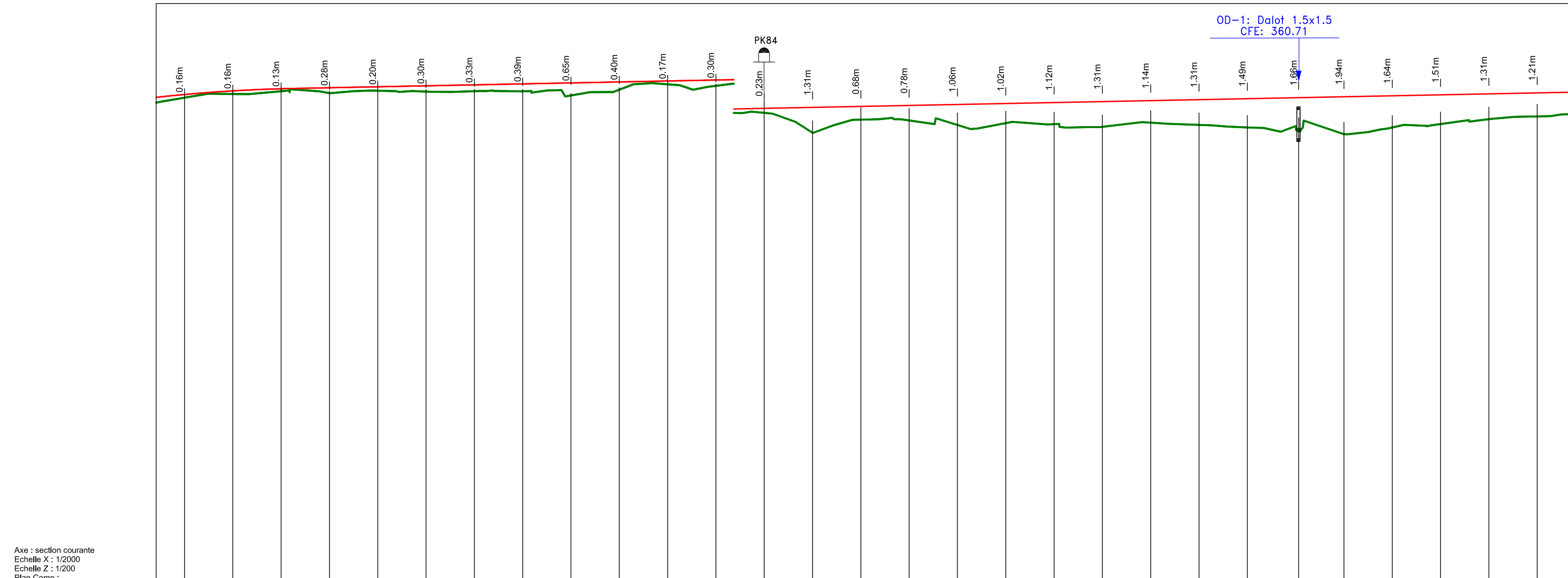

Axe : section courante
 Echelle X : 1/2000
 Echelle Z : 1/200
 Plan Comp :

Numéro de tabulation	PT3435	PT3436	PT3437	PT3438	PT3439	PT3440	PT3441	PT3442	PT3443	PT3444	PT3445	PT3446	PT3447	PT3448	PT3449	PT3450	PT3451	PT3452	PT3453	PT3454	PT3455	PT3456	PT3457	PT3458	PT3459	PT3460	PT3461	PT3462	PT3463			
Terrain	-361.18	-361.37	-361.51	-361.41	-361.53	-361.49	-361.51	-361.50	-361.29	-361.59	-361.86	-361.79	-361.90	-360.87	-361.55	-361.51	-361.28	-361.37	-361.32	-361.18	-361.40	-361.28	-361.15	-361.03	-360.80	-361.15	-361.32	-361.58	-361.72			
Projet Linéaire	-361.34	-361.52	-361.63	-361.69	-361.74	-361.79	-361.84	-361.89	-361.94	-361.99	-362.04	-362.09	-362.14	-362.19	-362.24	-362.29	-362.34	-362.39	-362.44	-362.49	-362.54	-362.59	-362.64	-362.69	-362.74	-362.79	-362.84	-362.89	-362.94			
Distances cumulées	-83700	-83725	-83750	-83775	-83800	-83825	-83850	-83875	-83900	-83925	-83950	-83975	-84000	-84025	-84050	-84075	-84100	-84125	-84150	-84175	-84200	-84225	-84250	-84277	-84300	-84325	-84350	-84375	-84400			
Pentes et rampes	L = 986.12m																															
Aligns. et courbes	L = 529.24m																															
Dévers gauche	-2.5%	-2.5%	-2.5%	-2.5%	-2.5%	-2.5%	-2.5%	-2.5%	-2.5%	-2.5%	-2.5%	-2.5%	-2.5%	-2.5%	-2.5%	-2.5%	-2.5%	-2.5%	-2.5%	-2.5%	-2.5%	-2.5%	-2.5%	-2.5%	-2.5%	-2.5%	-2.5%	-2.5%	-2.5%			
Dévers droit	-2.5%	-2.5%	-2.5%	-2.5%	-2.5%	-2.5%	-2.5%	-2.5%	-2.5%	-2.5%	-2.5%	-2.5%	-2.5%	-2.5%	-2.5%	-2.5%	-2.5%	-2.5%	-2.5%	-2.5%	-2.5%	-2.5%	-2.5%	-2.5%	-2.5%	-2.5%	-2.5%	-2.5%	-2.5%			
Plan de comparaison	336.10 X 337.60																															

Nb: L'Entrepreneur est tenu de vérifier toutes les cotes avant exécution. Il sera rendu responsable des erreurs ou omissions qu'il n'aura pas signalées en temps utile.

28, Rue de l'île de Zembretta, Les Jardins du Lac, Lac II, 1053 Tunis, Tunisie
 Tel. : (+216) 70.021.000 - Fax : (+216) 70.021.010
 E-Mail: studi@studi.com.tn - Site web: www.studi.com.tn

REPUBLIQUE DE CÔTE D'IVOIRE
 MINISTÈRE DE L'ÉQUIPEMENT ET DE L'ENTRETIEN ROUTIER
 CELLULE DE COORDINATION DU PROJET DE RENAISSANCE
 DES INFRASTRUCTURES EN CÔTE D'IVOIRE (CC-PRICI)

Travaux de construction de la route
 Dianra - Bouandougou (113 km) dans la région du Béré

Rev.	Date	Dessiné par	VISA	Vérifié par	VISA	Approuvé par	VISA
B	NOV 2023	HKL		ABH		MMB	
A	JUILLET 2023	ABK		ABH		MMB	

PROFIL EN LONG
 DU PK 83+700 AU PK 84+400
 PHASE: APD
 LOT2: Missoudougou-Bouandougou

Selon les remarques du client en date du 12/09/2023		STATUT
1ère émission		
Nature de la Modification		

N° AFFAIRE PAYS A.CONTRAT: A23741CI
 Echelle(s): 1/2000-1/200
 FORMAT: A3
 Feuille N°:
 PHASE ET LOT DEPA. PRODU. SP. ET S. SP.: 200 ITAC RTEO
 PLAN N°: PL 120 248
 REVISION: B

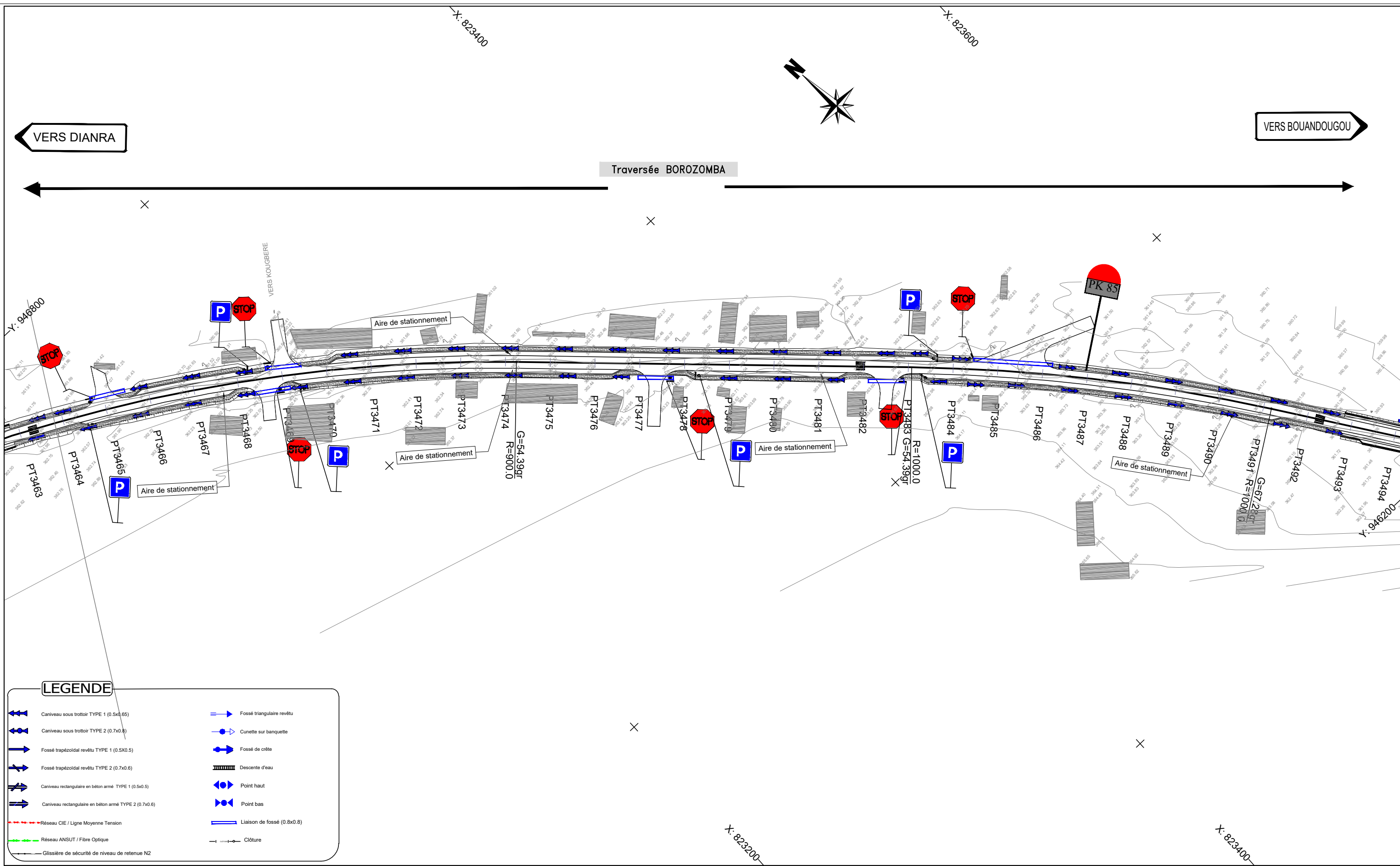

LEGENDE

Nb: L'Entrepreneur est tenu de vérifier toutes les cotes avant exécution. Il sera rendu responsable des erreurs ou omissions qu'il n'aura pas signalées en temps utile.

 28, Rue de l'île de Zembretta, Les Jardins du Lac, Lac II, 1053 Tunis, Tunisie Tel. : (+216) 70.021.000 - Fax : (+216) 70.021.010 E-Mail: studi@studi.com.tn - Site web: www.studi.com.tn	REPUBLIQUE DE CÔTE D'IVOIRE MINISTÈRE DE L'ÉQUIPEMENT ET DE L'ENTRETIEN ROUTIER CELLULE DE COORDINATION DU PROJET DE RENAISSANCE DES INFRASTRUCTURES EN CÔTE D'IVOIRE (CC-PRICI)	B	NOV 2023	HKL		ABH		MMB		Selon les remarques du client en date du 12/09/2023	
		A	JUILLET 2023	ABK		ABH		MMB		1ère émission	
		Rev.	Date	Dessiné par	VISA	Vérifié par	VISA	Approuvé par	VISA	Nature de la Modification	STATUT
Travaux de construction de la route Dianra - Bouandougou (113 km) dans la région du Béré	TRACE EN PLAN DU PK 84+400 AU PK 85+100	PHASE: APD		N° AFFAIRE PAYS A.CONTRAT	A23741CI	Echelle(s): 1/2000	FORMAT: A3 Feuille N° :	PLAN N° PL 120 149	REVISION B		
		LOT2: Missoudougou - Bouandougou		PHASE ET LOT DEPA. PRODU. SP. ET S. SP.	200 ITAC RTEO	REVISION					

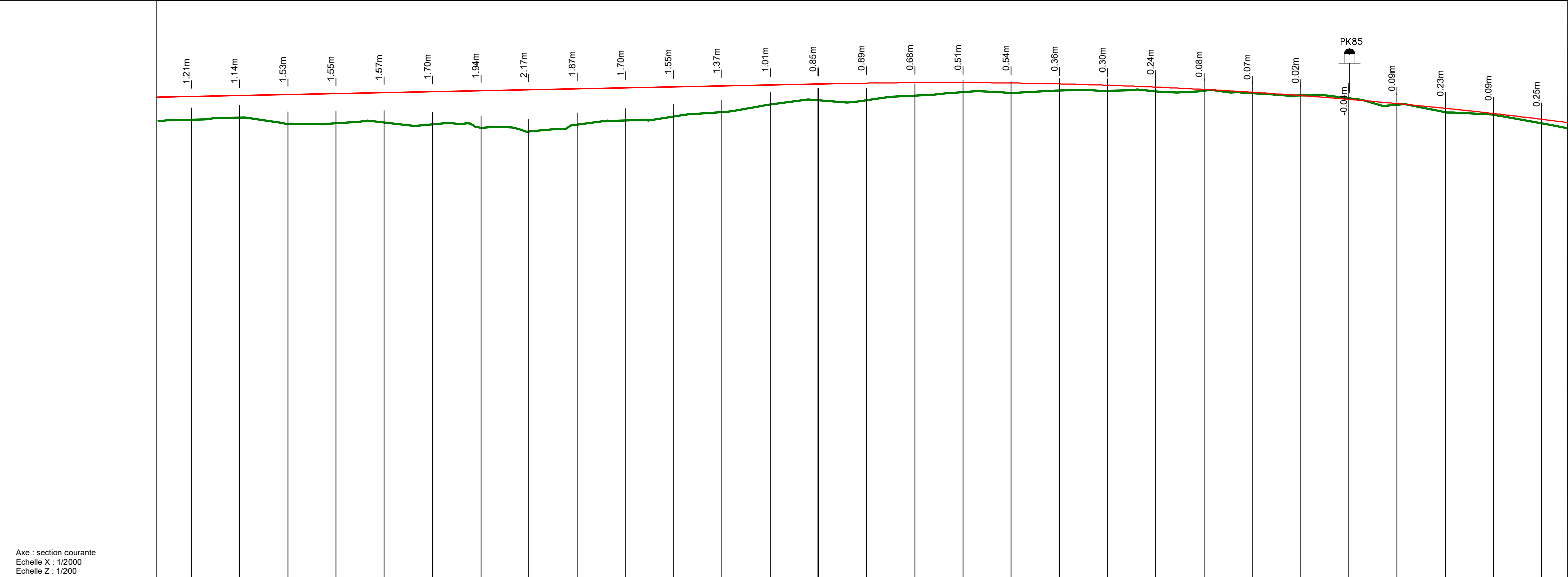

Axe : section courante
 Echelle X : 1/2000
 Echelle Z : 1/200
 Plan Comp :

Numéro de tabulation	PT3463	PT3464	PT3465	PT3466	PT3467	PT3468	PT3469	PT3470	PT3471	PT3472	PT3473	PT3474	PT3475	PT3476	PT3477	PT3478	PT3479	PT3480	PT3481	PT3482	PT3483	PT3484	PT3485	PT3486	PT3487	PT3488	PT3489	PT3490	PT3491			
Terrain	361.72	361.84	361.51	361.54	361.57	361.48	361.30	361.12	361.47	361.69	361.89	362.12	362.53	362.74	362.75	362.99	363.17	363.11	363.24	363.24	363.20	363.24	363.11	362.99	362.85	362.51	362.12	361.99	361.53			
Projet Linéaire	362.94	362.99	363.04	363.09	363.14	363.19	363.24	363.29	363.34	363.39	363.44	363.49	363.54	363.59	363.64	363.67	363.67	363.65	363.61	363.54	363.44	363.32	363.18	363.01	362.82	362.60	362.35	362.08	361.79			
Distances cumulées	84400	84425	84450	84475	84500	84525	84550	84575	84600	84625	84650	84675	84700	84725	84750	84775	84800	84825	84850	84875	84900	84925	84950	84975	85000	85025	85050	85075	85100			
Pentes et rampes																	P = 0.2%															
Aligns. et courbes																	L = 220.86m															
Dévers gauche	R = 441.55m R = 900.00m																L = 202.48m R = 1000.00m															
Dévers droit	-2.5%																															
Plan de comparaison																																

Nb: L'Entrepreneur est tenu de vérifier toutes les cotes avant exécution. Il sera rendu responsable des erreurs ou omissions qu'il n'aura pas signalées en temps utile.

28, Rue de l'île de Zembretta, Les Jardins du Lac, Lac II, 1053 Tunis, Tunisie
 Tel. : (+216) 70.021.000 - Fax : (+216) 70.021.010
 E-Mail: studi@studi.com.tn - Site web: www.studi.com.tn

REPUBLIQUE DE CÔTE D'IVOIRE
 MINISTÈRE DE L'ÉQUIPEMENT ET DE L'ENTRETIEN ROUTIER
 CELLULE DE COORDINATION DU PROJET DE RENAISSANCE
 DES INFRASTRUCTURES EN CÔTE D'IVOIRE (CC-PRICI)

Travaux de construction de la route
 Dianra - Bouandougou (113 km) dans la région du Béré

B	NOV 2023	HKL		ABH		MMB		Selon les remarques du client en date du 12/09/2023			
A	JUILLET 2023	ABK		ABH		MMB		1ère émission			
Rev.	Date	Dessiné par	VISA	Vérifié par	VISA	Approuvé par	VISA	Nature de la Modification		STATUT	
							N° AFFAIRE PAYS A.CONTRAT	A23741CI	Echelle(s): 1/2000-1/200	FORMAT: A3	
							PHASE: APD	200 ITAC RTEO	PLAN N° PL 120 249	REVISION B	
							LOT2: Missoudougou-Bouandougou				

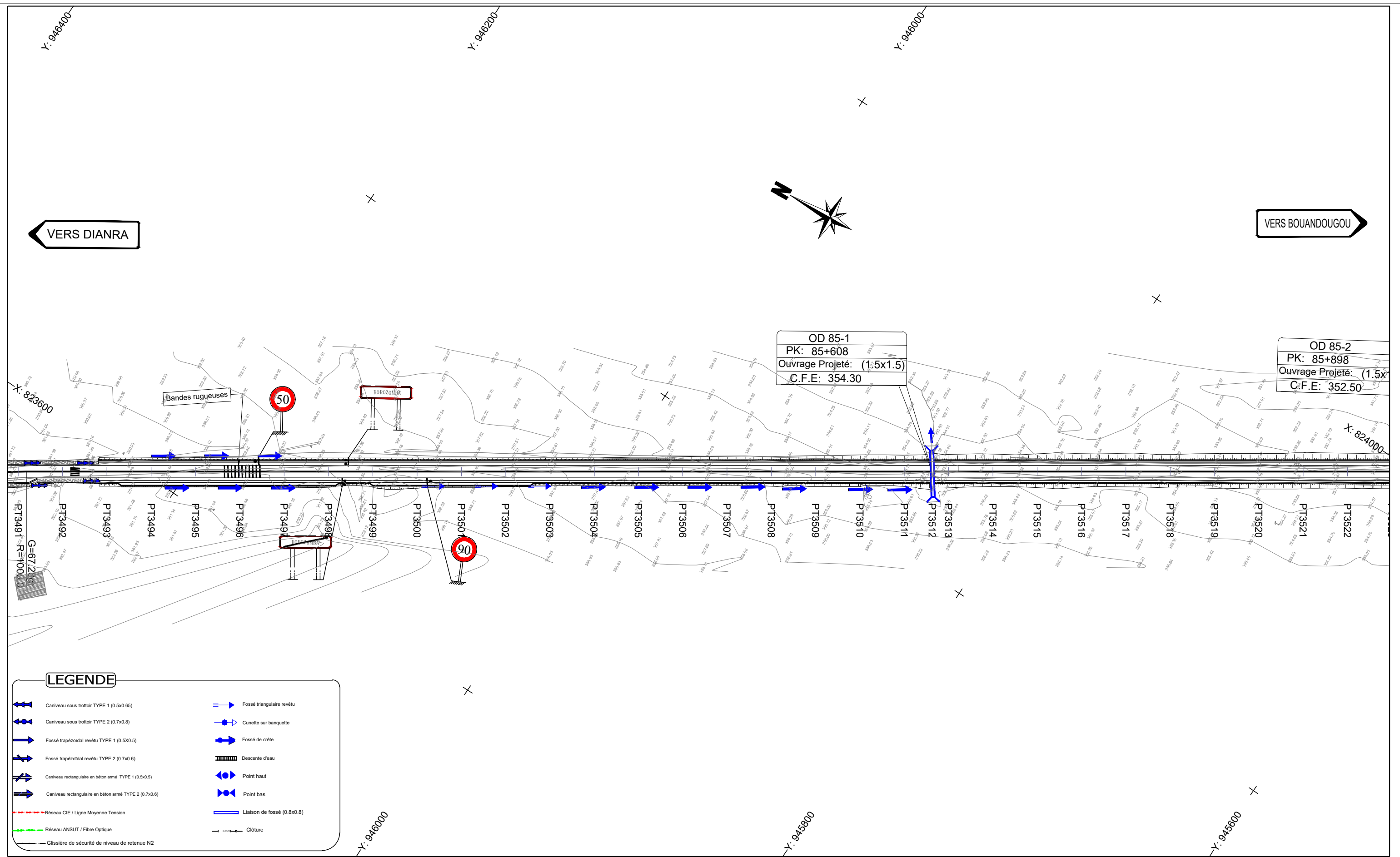

Nb: L'Entrepreneur est tenu de vérifier toutes les cotes avant exécution. Il sera rendu responsable des erreurs ou omissions qu'il n'aura pas signalées en temps utile.



28, Rue de l'île de Zembretta, Les Jardins du Lac, Lac II, 1053 Tunis, Tunisie
 Tel. : (+216) 70.021.000 - Fax : (+216) 70.021.010
 E-Mail: studi@studi.com.tn - Site web: www.studi.com.tn

REPUBLIQUE DE CÔTE D'IVOIRE
 MINISTÈRE DE L'EQUIPEMENT ET DE L'ENTRETIEN ROUTIER
 CELLULE DE COORDINATION DU PROJET DE RENAISSANCE
 DES INFRASTRUCTURES EN CÔTE D'IVOIRE (CC-PRICI)

Travaux de construction de la route
 Dianra - Bouandougou (113 km) dans la région du Béré

B	NOV 2023	HKL		ABH		MMB		Selon les remarques du client en date du 12/09/2023
A	JUILLET 2023	ABK		ABH		MMB		1ère émission
Rev.	Date	Dessiné par	VISA	Vérifié par	VISA	Approuvé par	VISA	Nature de la Modification

TRACE EN PLAN
 DU PK 84+400 AU PK 85+100
 PHASE: APD
 LOT2: Missoudougou - Bouandougou

N° AFFAIRE PAYS A.CONTRAT	A23741CI	Echelle(s):	1/2000	FORMAT:	A3
PHASE ET LOT DEPA. PRODU. SP. ET S. SP.	200 ITAC RTEO	PLAN N°	PL 120 149	Feuille N° :	
			REVISION	B	

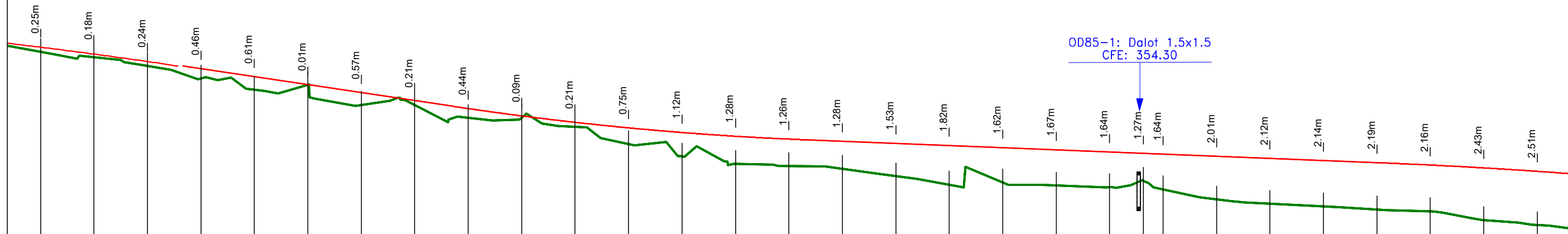

Axe : section courante
 Echelle X : 1/2000
 Echelle Z : 1/200
 Plan Comp :

Numéro de tabulation	PT3491	PT3492	PT3493	PT3494	PT3495	PT3496	PT3497	PT3498	PT3499	PT3500	PT3501	PT3502	PT3503	PT3504	PT3505	PT3506	PT3507	PT3508	PT3509	PT3510	PT3511	PT3512	PT3513	PT3514	PT3515	PT3516	PT3517	PT3518	PT3519	PT3520
Terrain	-361.53	-361.29	-360.88	-360.29	-359.77	-360.00	-359.06	-359.05	-358.45	-358.46	-358.03	-357.23	-356.64	-356.31	-356.20	-356.07	-355.73	-355.33	-355.44	-355.29	-355.21	-355.52	-355.12	-354.65	-354.44	-354.32	-354.17	-354.09	-353.68	-353.44
Projet Linéaire	-361.79	-361.47	-361.12	-360.75	-360.38	-360.01	-359.63	-359.26	-358.89	-358.54	-358.24	-357.99	-357.77	-357.59	-357.46	-357.36	-357.26	-357.16	-357.06	-356.96	-356.86	-356.79	-356.76	-356.66	-356.56	-356.46	-356.36	-356.25	-356.11	-355.95
Distances cumulées	85100	85125	85150	85175	85200	85225	85250	85275	85300	85325	85350	85375	85400	85425	85450	85475	85500	85525	85550	85575	85600	85616	85625	85650	85675	85700	85725	85750	85775	85800
Pentes et rampes																														
Aligns. et courbes																														
Dévers gauche	-2.5%	-2.5%	-2.5%	-2.5%	-2.5%	-2.5%	-2.5%	-2.5%	-2.5%	-2.5%	-2.5%	-2.5%	-2.5%	-2.5%	-2.5%	-2.5%	-2.5%	-2.5%	-2.5%	-2.5%	-2.5%	-2.5%	-2.5%	-2.5%	-2.5%	-2.5%	-2.5%	-2.5%	-2.5%	
Dévers droit	-2.5%	-2.5%	-2.5%	-2.5%	-2.5%	-2.5%	-2.5%	-2.5%	-2.5%	-2.5%	-2.5%	-2.5%	-2.5%	-2.5%	-2.5%	-2.5%	-2.5%	-2.5%	-2.5%	-2.5%	-2.5%	-2.5%	-2.5%	-2.5%	-2.5%	-2.5%	-2.5%	-2.5%	-2.5%	-2.5%
Plan de comparaison																														

Nb: L'Entrepreneur est tenu de vérifier toutes les cotes avant exécution. Il sera rendu responsable des erreurs ou omissions qu'il n'aura pas signalées en temps utile.

28, Rue de l'île de Zembretta, Les Jardins du Lac, Lac II, 1053 Tunis, Tunisie
 Tel. : (+216) 70.021.000 - Fax : (+216) 70.021.010
 E-Mail: studi@studi.com.tn - Site web: www.studi.com.tn

REPUBLIQUE DE CÔTE D'IVOIRE
 MINISTÈRE DE L'ÉQUIPEMENT ET DE L'ENTRETIEN ROUTIER
 CELLULE DE COORDINATION DU PROJET DE RENAISSANCE
 DES INFRASTRUCTURES EN CÔTE D'IVOIRE (CC-PRICI)

Travaux de construction de la route
 Dianra - Bouandougou (113 km) dans la région du Béré

B	NOV 2023	HKL		ABH	MMB		
A	JUILLET 2023	ABK		ABH	MMB		
Rev.	Date	Dessiné par	VISA	Vérfié par	VISA	Approuvé par	VISA

PROFIL EN LONG
 DU PK 85+100 AU PK 85+800
 PHASE: APD
 LOT2: Missoudougou-Bouandougou

Selon les remarques du client en date du 12/09/2023		
1ère émission		
Nature de la Modification	STATUT	

N° AFFAIRE PAYS A.CONTRAT	A23741CI	Echelle(s):	1/2000-1/200	FORMAT:	A3
PHASE ET LOT DEPA. PRODU. SP. ET S. SP.	200 ITAC RTEO	PLAN N°	PL 120 250	REVISION	B

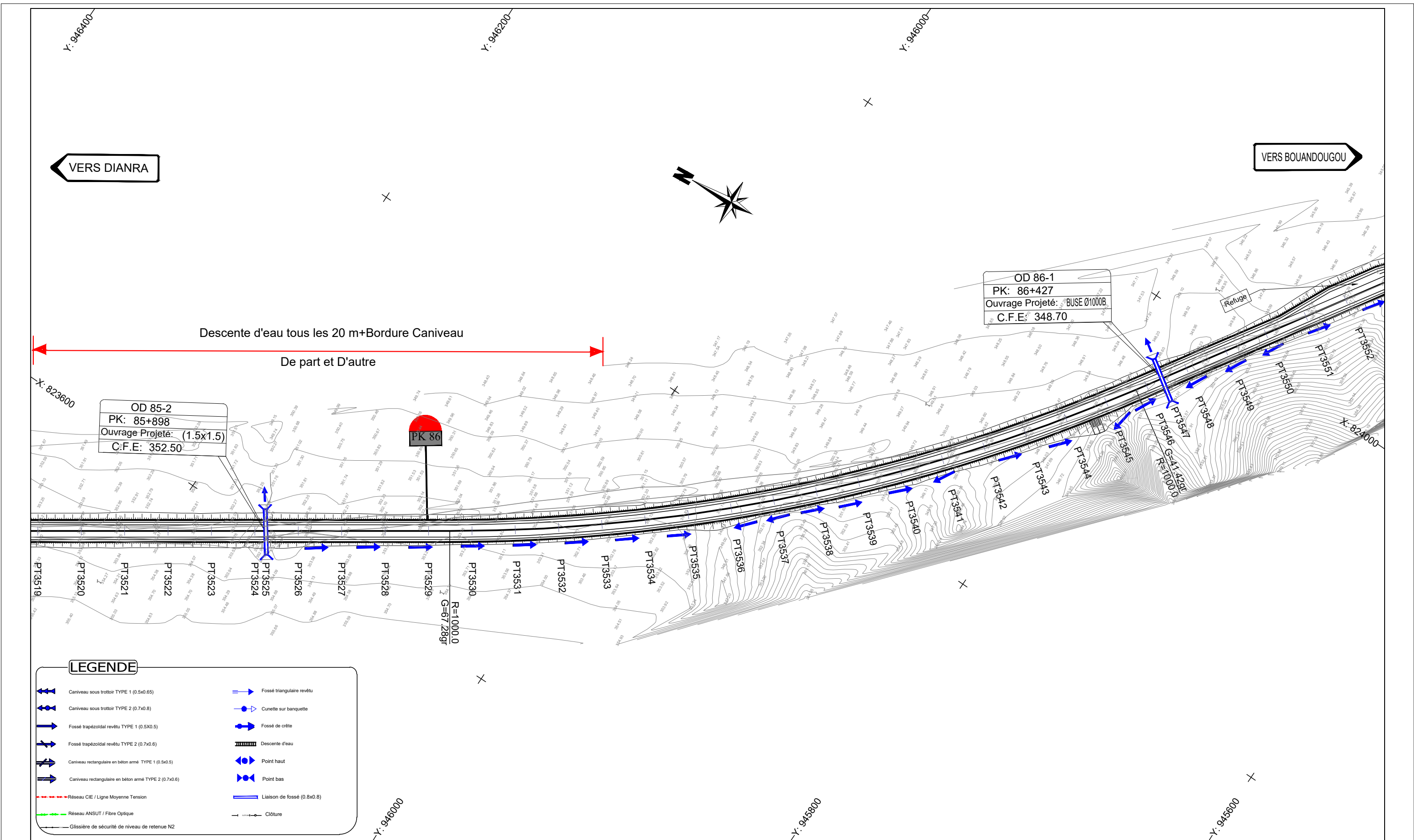

Nb: L'Entrepreneur est tenu de vérifier toutes les cotes avant exécution. Il sera rendu responsable des erreurs ou omissions qu'il n'aura pas signalées en temps utile.

28, Rue de l'île de Zembretta, Les Jardins du Lac, Lac II, 1053 Tunis, Tunisie
 Tel. : (+216) 70.021.000 - Fax : (+216) 70.021.010
 E-Mail: studi@studi.com.tn - Site web: www.studi.com.tn

REPUBLIQUE DE CÔTE D'IVOIRE
 MINISTÈRE DE L'EQUIPEMENT ET DE L'ENTRETIEN ROUTIER
 CELLULE DE COORDINATION DU PROJET DE RENAISSANCE
 DES INFRASTRUCTURES EN CÔTE D'IVOIRE (CC-PRICI)

Travaux de construction de la route
 Dianra - Bouandougou (113 km) dans la région du Béré

B	NOV 2023	HKL		ABH		MMB		Selon les remarques du client en date du 12/09/2023	
A	JUILLET 2023	ABK		ABH		MMB		1ère émission	
Rev.	Date	Dessiné par	VISA	Vérifié par	VISA	Approuvé par	VISA	Nature de la Modification	STATUT
PHASE: APD								N° AFFAIRE PAYS A.CONTRAT	A23741CI
LOT2: Missoudougou- Bouandougou								PHASE ET LOT DEPA. PRODU. SP. ET S. SP.	200 ITAC RTEO

Echelle(s): 1/2000		FORMAT: A3
PLAN N° PL 120 151		Feuille N° :
REVISION B		

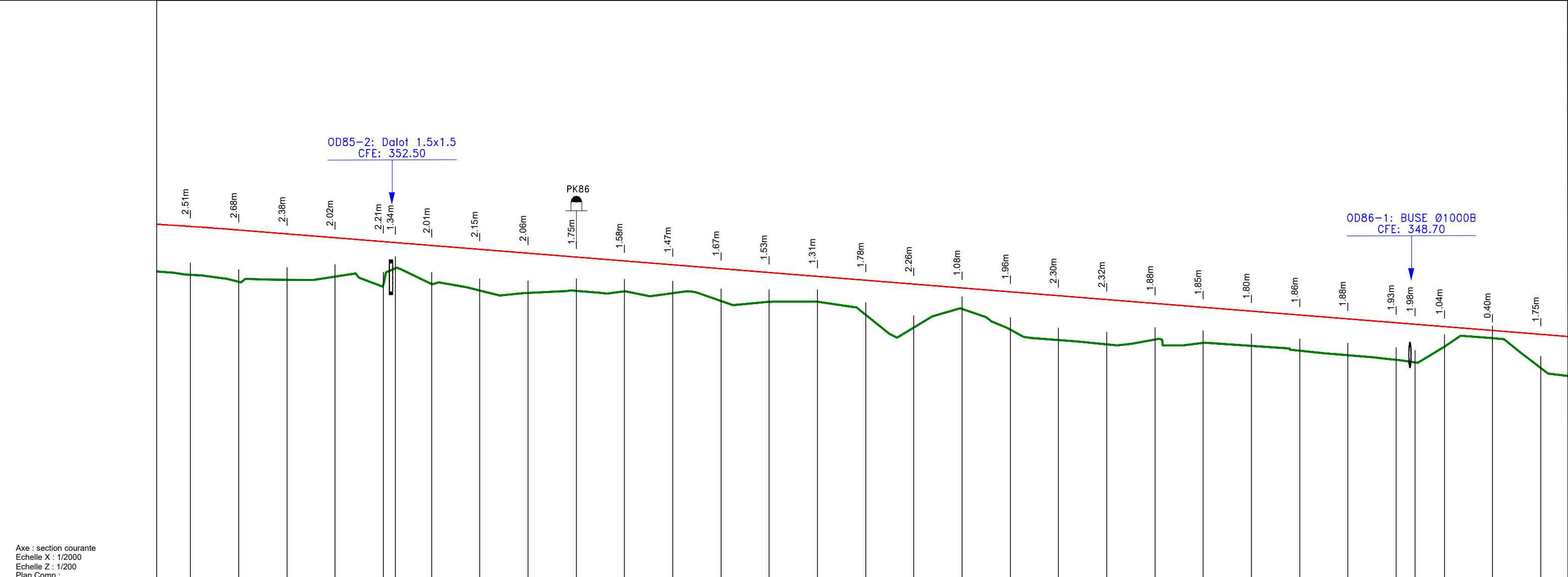

Axe : section courante
 Echelle X : 1/2000
 Echelle Z : 1/200
 Plan Comp :

Numéro de tabulation	PT3520	PT3521	PT3522	PT3523	PT3524	PT3525	PT3526	PT3527	PT3528	PT3529	PT3530	PT3531	PT3532	PT3533	PT3534	PT3535	PT3536	PT3537	PT3538	PT3539	PT3540	PT3541	PT3542	PT3543	PT3544	PT3545	PT3546	PT3547	PT3548	PT3549	PT3550		
Terrain	-353.44	-353.09	-353.19	-353.35	-352.96	-353.78	-352.96	-352.62	-352.51	-352.62	-352.59	-352.50	-352.10	-352.04	-352.06	-351.38	-350.71	-352.07	-351.68	-350.61	-350.07	-349.84	-350.09	-349.92	-349.77	-349.51	-349.29	-349.04	-348.91	-349.73	-350.17	-348.61	
Projet Linéaire	-355.95	-355.77	-355.57	-355.37	-355.17	-355.12	-354.97	-354.77	-354.57	-354.37	-354.17	-353.97	-353.77	-353.57	-353.37	-353.17	-352.97	-352.77	-352.57	-352.37	-352.17	-351.97	-351.77	-351.57	-351.37	-351.17	-350.97	-350.89	-350.77	-350.56	-350.36		
Distances cumulées	85800	85825	85850	85875	85900	85906	85925	85950	85975	86000	86025	86050	86075	86100	86125	86150	86175	86200	86225	86250	86275	86300	86325	86350	86375	86400	86425	86435	86450	86475	86500		
Pentes et rampes	19m / 0.00m L = 1410.47m																																
Aligns. et courbes																R _L = 406.21m / 1000.00m																	
Dévers gauche	-2.5%																																
Dévers droit	-2.5%																																
Plan de comparaison																																	

Nb: L'Entrepreneur est tenu de vérifier toutes les cotes avant exécution. Il sera rendu responsable des erreurs ou omissions qu'il n'aura pas signalées en temps utile.

28, Rue de l'île de Zembretta, Les Jardins du Lac, Lac II, 1053 Tunis, Tunisie
 Tel. : (+216) 70.021.000 - Fax : (+216) 70.021.010
 E-Mail: studi@studi.com.tn - Site web: www.studi.com.tn

REPUBLIQUE DE CÔTE D'IVOIRE
 MINISTÈRE DE L'ÉQUIPEMENT ET DE L'ENTRETIEN ROUTIER
 CELLULE DE COORDINATION DU PROJET DE RENAISSANCE
 DES INFRASTRUCTURES EN CÔTE D'IVOIRE (CC-PRICI)

Travaux de construction de la route
 Dianra - Bouandougou (113 km) dans la région du Béré

B	NOV 2023	HKL		ABH	MMB	Selon les remarques du client en date du 12/09/2023		
A	JUILLET 2023	ABK		ABH	MMB	1ère émission		
Rev.	Date	Dessiné par	VISA	Vérfié par	VISA	Approuvé par	VISA	
							Nature de la Modification	STATUT
PROFIL EN LONG					PHASE: APD		N° AFFAIRE PAYS A.CONTRAT	Echelle(s):
DU PK 85+800 AU PK 86+500					LOT2: Missoudougou-Bouandougou		A23741CI	1/2000-1/200
							200 ITAC RTEO	FORMAT: A3
							PLAN N°	FEUILLE N°
							PL 120 251	REVISION B

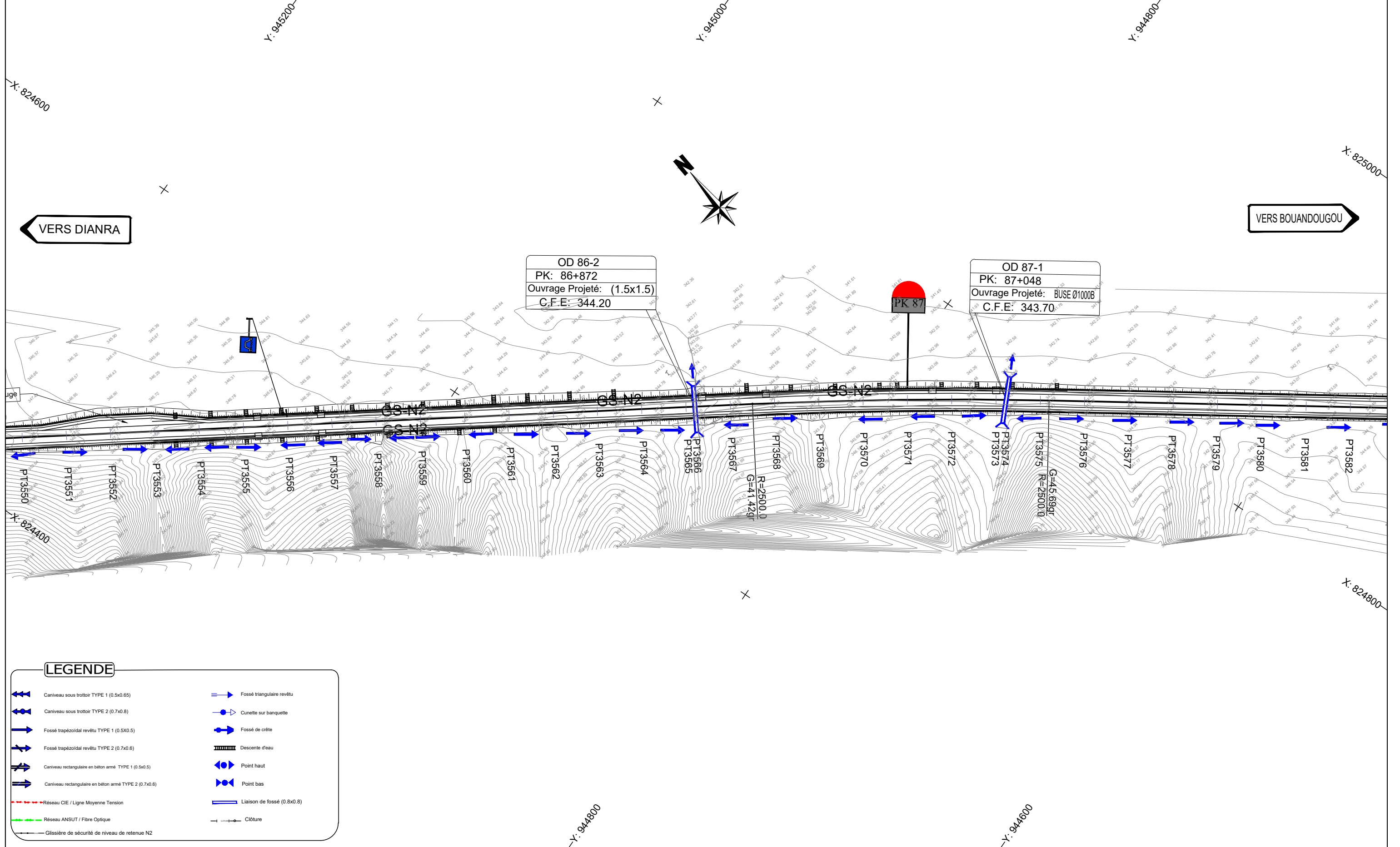

LEGENDE

- Caniveau sous trottoir TYPE 1 (0.5x0.65)
- Caniveau sous trottoir TYPE 2 (0.7x0.8)
- Fossé trapézoïdal revêtu TYPE 1 (0.5x0.5)
- Fossé trapézoïdal revêtu TYPE 2 (0.7x0.6)
- Caniveau rectangulaire en béton armé TYPE 1 (0.5x0.5)
- Caniveau rectangulaire en béton armé TYPE 2 (0.7x0.6)
- Réseau CIE / Ligne Moyenne Tension
- Réseau ANSUT / Fibre Optique
- Glissière de sécurité de niveau de retenue N2
- Fossé triangulaire revêtu
- Cunette sur banquette
- Fossé de crête
- Descente d'eau
- Point haut
- Point bas
- Liaison de fossé (0.8x0.8)
- Clôture

Nb: L'Entrepreneur est tenu de vérifier toutes les cotes avant exécution. Il sera rendu responsable des erreurs ou omissions qu'il n'aura pas signalées en temps utile.

28, Rue de l'île de Zembretta, Les Jardins du Lac, Lac II, 1053 Tunis, Tunisie
 Tel. : (+216) 70.021.000 - Fax : (+216) 70.021.010
 E-Mail: studi@studi.com.tn - Site web: www.studi.com.tn

REPUBLIQUE DE CÔTE D'IVOIRE
 MINISTÈRE DE L'EQUIPEMENT ET DE L'ENTRETIEN ROUTIER
 CELLULE DE COORDINATION DU PROJET DE RENAISSANCE
 DES INFRASTRUCTURES EN CÔTE D'IVOIRE (CC-PRICI)

B	NOV 2023	HKL		ABH		MMB		Selon les remarques du client en date du 12/09/2023	
A	JUILLET 2023	ABK		ABH		MMB		1ère émission	
Rev.	Date	Dessiné par	VISA	Vérifié par	VISA	Approuvé par	VISA	Nature de la Modification	STATUT

Travaux de construction de la route
 Dianra - Bouandougou (113 km) dans la région du Béré

TRACE EN PLAN
 DU PK 86+500 AU PK 87+200

PHASE: APD
 LOT2: Missoudougou- Bouandougou

N° AFFAIRE PAYS A.CONTRAT	A23741CI	Echelle(s):	1/2000	FORMAT:	A3
PHASE ET LOT DEPA. PRODU. SP. ET S. SP.	200 ITAC RTEO	PLAN N°	PL 120 152	Feuille N° :	
				REVISION	B

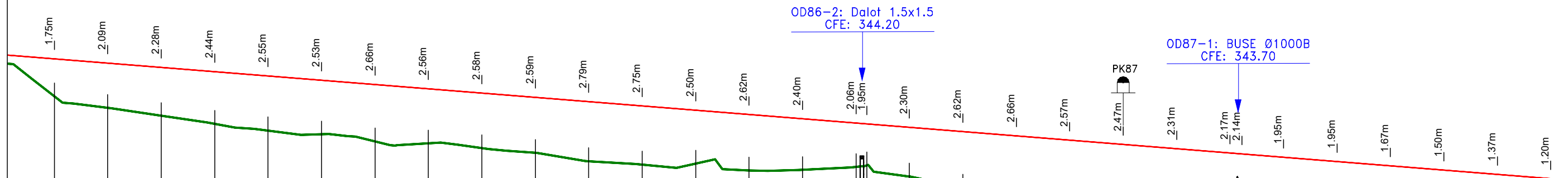

Axe : section courante
 Echelle X : 1/2000
 Echelle Z : 1/200
 Plan Comp :

Numéro de tabulation	PT3550	PT3551	PT3552	PT3553	PT3554	PT3555	PT3556	PT3557	PT3558	PT3559	PT3560	PT3561	PT3562	PT3563	PT3564	PT3565	PT3566	PT3567	PT3568	PT3569	PT3570	PT3571	PT3572	PT3573	PT3574	PT3575	PT3576	PT3577	PT3578	PT3579	PT3580	
Terrain	348.61	348.07	347.69	347.32	347.01	346.83	346.50	346.41	346.18	345.97	345.57	345.41	345.46	345.14	345.16	345.30	345.38	344.86	344.34	344.10	343.99	343.89	343.85	343.79	343.77	343.81	343.61	343.69	343.66	343.59	343.56	
Projet Linéaire	350.36	350.16	349.96	349.76	349.56	349.36	349.16	348.96	348.76	348.56	348.36	348.16	347.96	347.76	347.56	347.36	347.32	347.16	346.96	346.76	346.56	346.36	346.16	345.96	345.92	345.76	345.56	345.36	345.16	344.96	344.76	
Distances cumulées	86500	86525	86550	86575	86600	86625	86650	86675	86700	86725	86750	86775	86800	86825	86850	86875	86880	86900	86925	86950	86975	87000	87025	87050	87056	87075	87100	87125	87150	87175	87200	
Pentes et rampes																																
Aligns. et courbes	L = 493.94m																L = 167.49m R = 2500.00m															
Dévers gauche	-2.5%	-2.5%	-2.5%	-2.5%	-2.5%	-2.5%	-2.5%	-2.5%	-2.5%	-2.5%	-2.5%	-2.5%	-2.5%	-2.5%	-2.5%	-2.5%	-2.5%	-2.5%	-2.5%	-2.5%	-2.5%	-2.5%	-2.5%	-2.5%	-2.5%	-2.5%	-2.5%	-2.5%	-2.5%	-2.5%	-2.5%	
Dévers droit	-2.5%	-2.5%	-2.5%	-2.5%	-2.5%	-2.5%	-2.5%	-2.5%	-2.5%	-2.5%	-2.5%	-2.5%	-2.5%	-2.5%	-2.5%	-2.5%	-2.5%	-2.5%	-2.5%	-2.5%	-2.5%	-2.5%	-2.5%	-2.5%	-2.5%	-2.5%	-2.5%	-2.5%	-2.5%	-2.5%	-2.5%	
Plan de comparaison																																

Nb: L'Entrepreneur est tenu de vérifier toutes les cotes avant exécution. Il sera rendu responsable des erreurs ou omissions qu'il n'aura pas signalées en temps utile.

<p>28, Rue de l'île de Zembretta, Les Jardins du Lac, Lac II, 1053 Tunis, Tunisie Tel. : (+216) 70.021.000 - Fax : (+216) 70.021.010 E-Mail: studi@studi.com.tn - Site web: www.studi.com.tn</p>	<p>REPUBLIQUE DE CÔTE D'IVOIRE MINISTÈRE DE L'ÉQUIPEMENT ET DE L'ENTRETIEN ROUTIER CELLULE DE COORDINATION DU PROJET DE RENAISSANCE DES INFRASTRUCTURES EN CÔTE D'IVOIRE (CC-PRICI)</p>	B	NOV 2023	HKL		ABH	MMB	Selon les remarques du client en date du 12/09/2023				
		A	JUILLET 2023	ABK		ABH	MMB	1ère émission				
		Rev.	Date	Dessiné par	VISA	Vérifié par	VISA	Approuvé par	VISA	Nature de la Modification	STATUT	
<p>Travaux de construction de la route Dianra - Bouandougou (113 km) dans la région du Béré</p>		<p>PROFIL EN LONG DU PK 86+500 AU PK 87+200</p>		<p>PHASE: APD LOT2: Missoudougou-Bouandougou</p>		<p>N° AFFAIRE PAYS A.CONTRAT A23741CI</p>		<p>Echelle(s): 1/2000-1/200</p>		<p>FORMAT: A3 Feuille N° :</p>		
						<p>PHASE ET LOT DEPA. PRODU. SP. ET S. SP.</p>		<p>200 ITAC RTEO</p>		<p>PLAN N° PL 120 252</p>		<p>REVISION B</p>

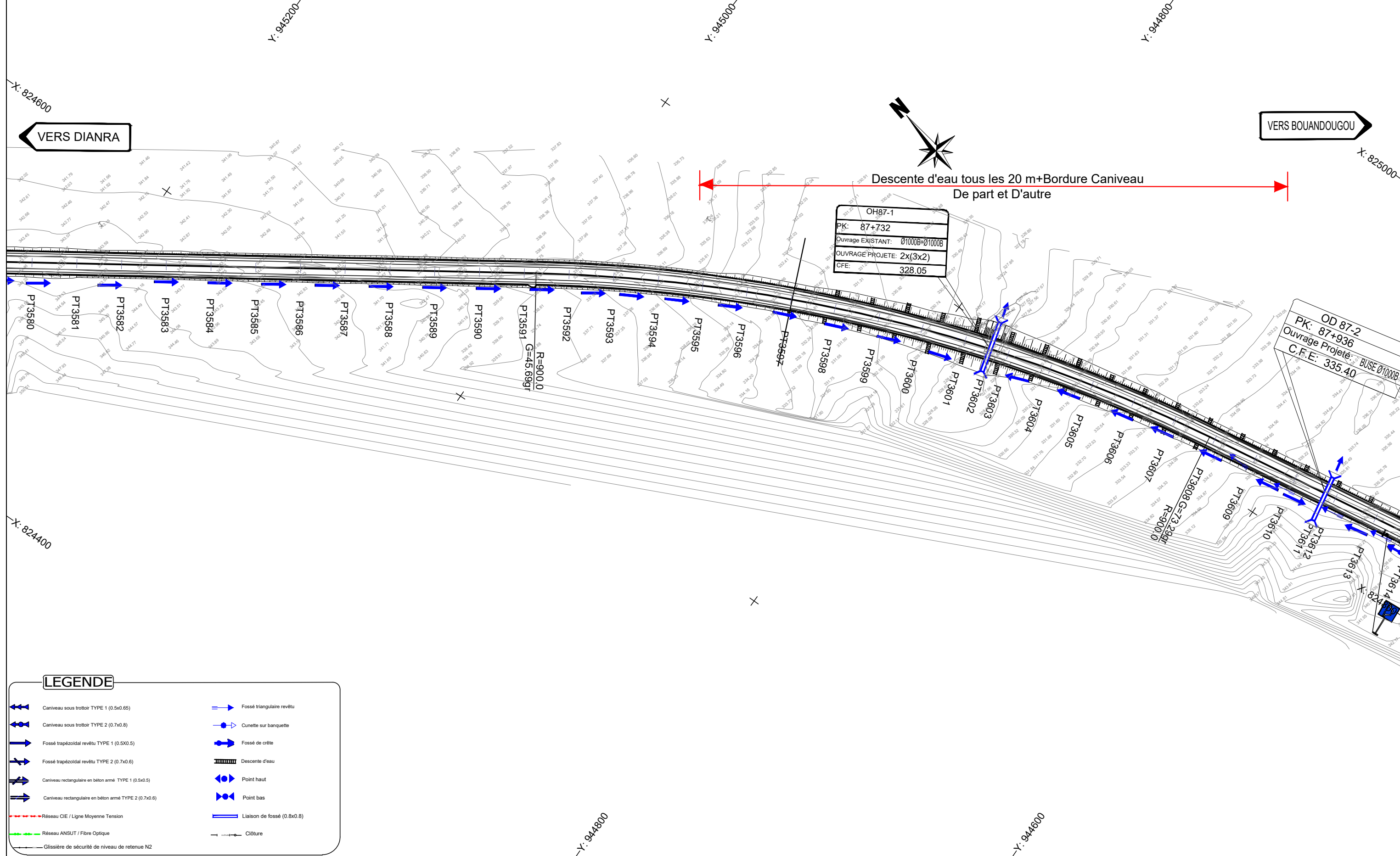

Nb: L'Entrepreneur est tenu de vérifier toutes les cotes avant exécution. Il sera rendu responsable des erreurs ou omissions qu'il n'aura pas signalées en temps utile.

28, Rue de l'île de Zembretta, Les Jardins du Lac, Lac II, 1053 Tunis, Tunisie
 Tel. : (+216) 70.021.000 - Fax : (+216) 70.021.010
 E-Mail: studi@studi.com.tn - Site web: www.studi.com.tn

REPUBLIQUE DE CÔTE D'IVOIRE
 MINISTÈRE DE L'ÉQUIPEMENT ET DE L'ENTRETIEN ROUTIER
 CELLULE DE COORDINATION DU PROJET DE RENAISSANCE
 DES INFRASTRUCTURES EN CÔTE D'IVOIRE (CC-PRICI)

Rev.	Date	Dessiné par	VISA	Vérifié par	VISA	Approuvé par	VISA	Nature de la Modification	STATUT
B	NOV 2023	HKL		ABH		MMB		Selon les remarques du client en date du 12/09/2023	
A	JUILLET 2023	ABK		ABH		MMB		1ère émission	

Travaux de construction de la route
 Dianra - Bouandougou (113 km) dans la région du Béré

TRACE EN PLAN
 DU PK 87+200 AU PK 87+900

PHASE: APD
 LOT2: Missoudougou - Bouandougou

N° AFFAIRE PAYS A.CONTRAT	A23741CI	Echelle(s):	1/2000	FORMAT:	A3
PHASE ET LOT DEPA. PRODU. SP. ET S. SP.	200 ITAC RTEO	PLAN N°	PL 120 153	Feuille N° :	
				REVISION	B

Axe : section courante
 Echelle X : 1/2000
 Echelle Z : 1/200
 Plan Comp :

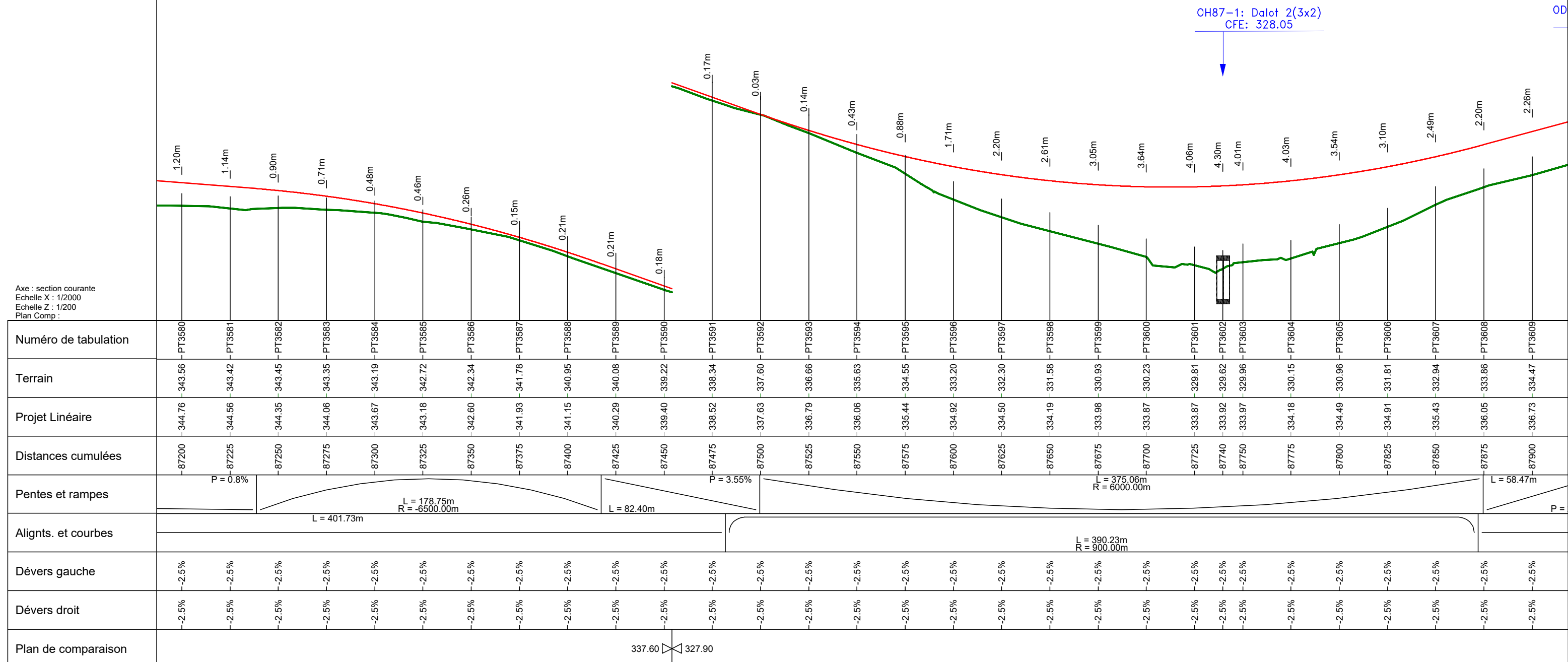

Nb: L'Entrepreneur est tenu de vérifier toutes les cotes avant exécution. Il sera rendu responsable des erreurs ou omissions qu'il n'aura pas signalées en temps utile.

28, Rue de l'île de Zembretta, Les Jardins du Lac, Lac II, 1053 Tunis, Tunisie
 Tel. : (+216) 70.021.000 - Fax : (+216) 70.021.010
 E-Mail: studi@studi.com.tn - Site web: www.studi.com.tn

REPUBLIQUE DE CÔTE D'IVOIRE
 MINISTÈRE DE L'ÉQUIPEMENT ET DE L'ENTRETIEN ROUTIER
 CELLULE DE COORDINATION DU PROJET DE RENAISSANCE
 DES INFRASTRUCTURES EN CÔTE D'IVOIRE (CC-PRICI)

Travaux de construction de la route
 Dianra - Bouandougou (113 km) dans la région du Béré

B	NOV 2023	HKL		ABH	MMB		
A	JUILLET 2023	ABK		ABH	MMB		
Rev.	Date	Dessiné par	VISA	Vérfié par	VISA	Approuvé par	VISA

PROFIL EN LONG
 DU PK 87+200 AU PK 87+900
 PHASE: APD
 LOT2: Missoudougou-Bouandougou

Selon les remarques du client en date du 12/09/2023		STATUT
1ère émission		
Nature de la Modification		

N° AFFAIRE PAYS A.CONTRAT: A23741CI
 PHASE ET LOT DEPA. PRODU. SP. ET S. SP.: 200 ITAC RTEO
 Echelle(s): 1/2000-1/200
 FORMAT: A3
 Feuille N°: PL 120 253
 REVISION: B

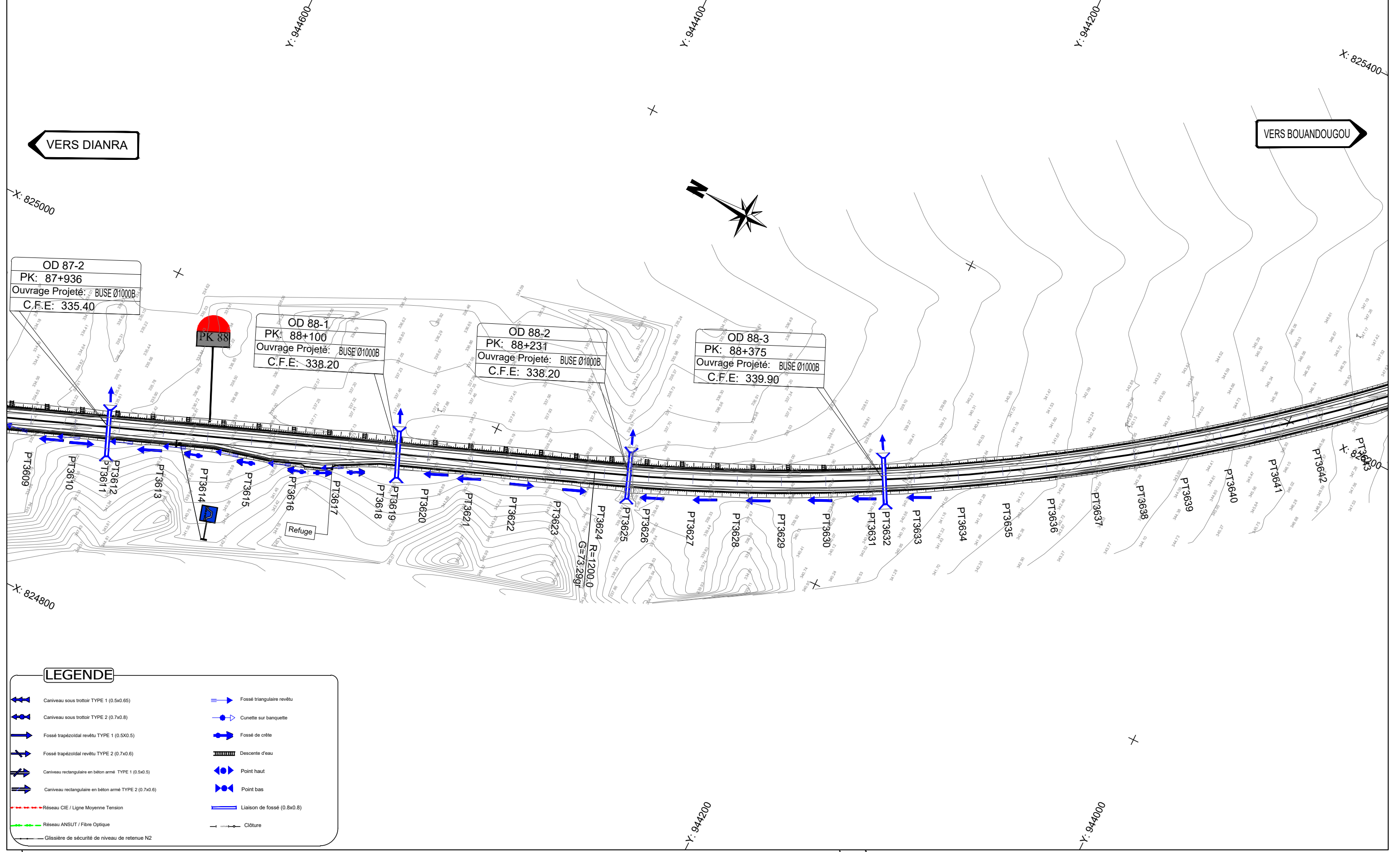

LEGENDE	
	Caniveau sous trottoir TYPE 1 (0.5x0.65)
	Caniveau sous trottoir TYPE 2 (0.7x0.8)
	Fossé trapézoïdal revêtu TYPE 1 (0.5x0.5)
	Fossé trapézoïdal revêtu TYPE 2 (0.7x0.6)
	Caniveau rectangulaire en béton armé TYPE 1 (0.5x0.5)
	Caniveau rectangulaire en béton armé TYPE 2 (0.7x0.6)
	Réseau CIE / Ligne Moyenne Tension
	Réseau ANSUT / Fibre Optique
	Glissière de sécurité de niveau de retenue N2
	Fossé triangulaire revêtu
	Cunette sur banquette
	Fossé de crête
	Descente d'eau
	Point haut
	Point bas
	Liaison de fossé (0.8x0.8)
	Cloture

Nb: L'Entrepreneur est tenu de vérifier toutes les cotes avant exécution. Il sera rendu responsable des erreurs ou omissions qu'il n'aura pas signalées en temps utile.

STUDI
INTERNATIONAL

28, Rue de l'île de Zembretta, Les Jardins du Lac, Lac II, 1053 Tunis, Tunisie
Tel. : (+216) 70.021.000 - Fax : (+216) 70.021.010
E-Mail: studi@studi.com.tn - Site web: www.studi.com.tn

REPUBLIQUE DE CÔTE D'IVOIRE
MINISTÈRE DE L'EQUIPEMENT ET DE L'ENTRETIEN ROUTIER
CELLULE DE COORDINATION DU PROJET DE RENAISSANCE
DES INFRASTRUCTURES EN CÔTE D'IVOIRE (CC-PRICI)

Travaux de construction de la route
Dianra - Bouandougou (113 km) dans la région du Béré

Rev.	Date	Dessiné par	VISA	Vérifié par	VISA	Approuvé par	VISA
B	NOV 2023	HKL		ABH		MMB	
A	JUILLET 2023	ABK		ABH		MMB	

TRACE EN PLAN
DU PK 87+900 AU PK 88+600

PHASE: APD
LOT2: Missoudougou - Bouandougou

Selon les remarques du client en date du 12/09/2023		STATUT	
1ère émission			
Nature de la Modification			
N° AFFAIRE PAYS A.CONTRAT	A23741CI	Echelle(s):	1/2000
PHASE ET LOT DEPA. PRODU. SP. ET S. SP.	200.ITAC.RTEO	PLAN N°	PL 120_154
		FORMAT:	A3
		Feuille N°:	
		REVISION	B

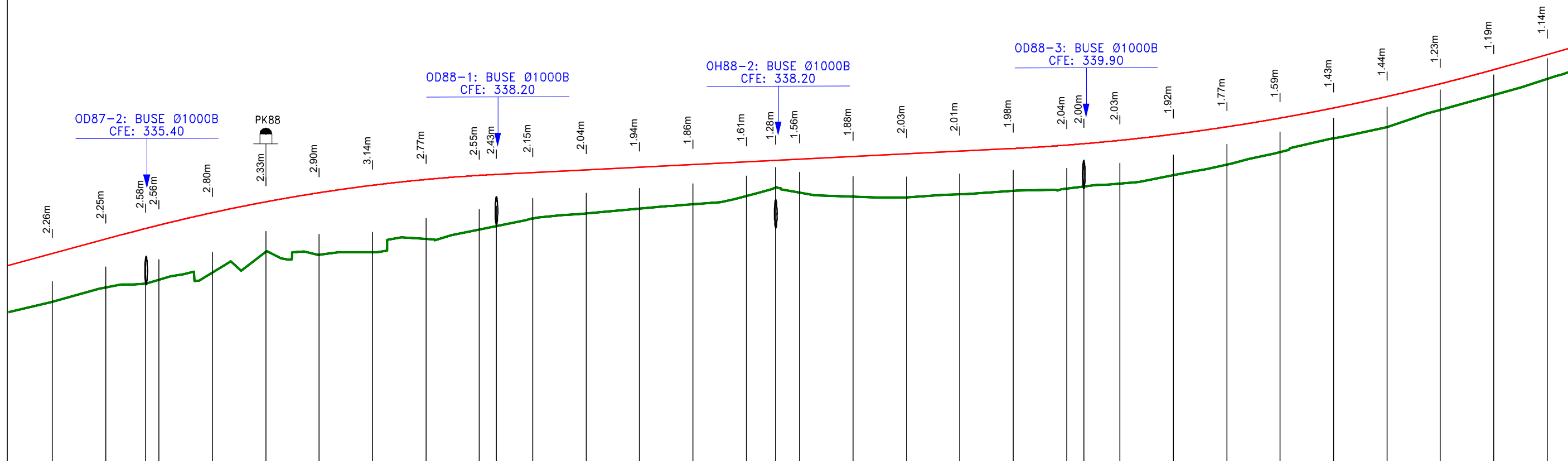

Axe : section courante Echelle X : 1/2000 Echelle Z : 1/200 Plan Comp :	
Numéro de tabulation	PT3609 - PT3610 - PT3611 - PT3612 - PT3613 - PT3614 - PT3615 - PT3616 - PT3617 - PT3618 - PT3619 - PT3620 - PT3621 - PT3622 - PT3623 - PT3624 - PT3625 - PT3626 - PT3627 - PT3628 - PT3629 - PT3630 - PT3631 - PT3632 - PT3633 - PT3634 - PT3635 - PT3636 - PT3637 - PT3638 - PT3639 - PT3640 - PT3641
Terrain	-334.47 -335.15 -335.32 -335.50 -335.85 -336.82 -336.68 -336.79 -337.42 -337.84 -338.00 -338.36 -338.61 -338.83 -339.04 -339.41 -339.81 -339.58 -339.39 -339.36 -339.51 -339.67 -339.76 -339.87 -340.00 -340.39 -340.89 -341.48 -342.11 -342.64 -343.44 -344.14 -344.90
Projet Linéaire	336.73 337.40 337.91 338.06 338.65 339.15 339.58 339.93 340.20 340.39 340.43 340.52 340.64 340.77 340.89 341.02 341.09 341.14 341.27 341.39 341.52 341.64 341.80 341.87 342.03 342.31 342.66 343.07 343.54 344.07 344.67 345.33 346.04
Distances cumulées	87900 87925 87944 87950 87975 88000 88025 88050 88075 88100 88108 88125 88150 88175 88200 88225 88239 88250 88275 88300 88325 88350 88375 88383 88400 88425 88450 88475 88500 88525 88550 88575 88600
Pentes et rampes	L = 58.47m P = 2.7% L = 176.03m R = -8000.00m L = 347.53m L = 239.53m P = 0.5% L = 235.21m R = 10000.00m L = 355.22m
Aligns. et courbes	
Dévers gauche	-2.5% -2.5%
Dévers droit	-2.5% -2.5%
Plan de comparaison	

Nb: L'Entrepreneur est tenu de vérifier toutes les cotes avant exécution. Il sera rendu responsable des erreurs ou omissions qu'il n'aura pas signalées en temps utile.

28, Rue de l'île de Zembretta, Les Jardins du Lac, Lac II, 1053 Tunis, Tunisie
Tel. : (+216) 70.021.000 - Fax : (+216) 70.021.010
E-Mail: studi@studi.com.tn - Site web: www.studi.com.tn

REPUBLIQUE DE CÔTE D'IVOIRE
MINISTÈRE DE L'ÉQUIPEMENT ET DE L'ENTRETIEN ROUTIER
CELLULE DE COORDINATION DU PROJET DE RENAISSANCE
DES INFRASTRUCTURES EN CÔTE D'IVOIRE (CC-PRICI)

Travaux de construction de la route
Dianra - Bouandougou (113 km) dans la région du Béré

B	NOV 2023	HKL	ABH	MMB			
A	JUILLET 2023	ABK	ABH	MMB			
Rev.	Date	Dessiné par	VISA	Vérifié par	VISA	Approuvé par	VISA

PROFIL EN LONG
DU PK 87+900 AU PK 88+600
PHASE: APD
LOT2: Missoudougou-Bouandougou

Selon les remarques du client en date du 12/09/2023		
1ère émission		
Nature de la Modification		STATUT

N° AFFAIRE PAYS A.CONTRAT	A23741CI	Echelle(s):	1/2000-1/200	FORMAT:	A3
PHASE ET LOT DEPA. PRODU. SP. ET S. SP.	200 ITAC RTEO	PLAN N°	PL 120 254	REVISION	B

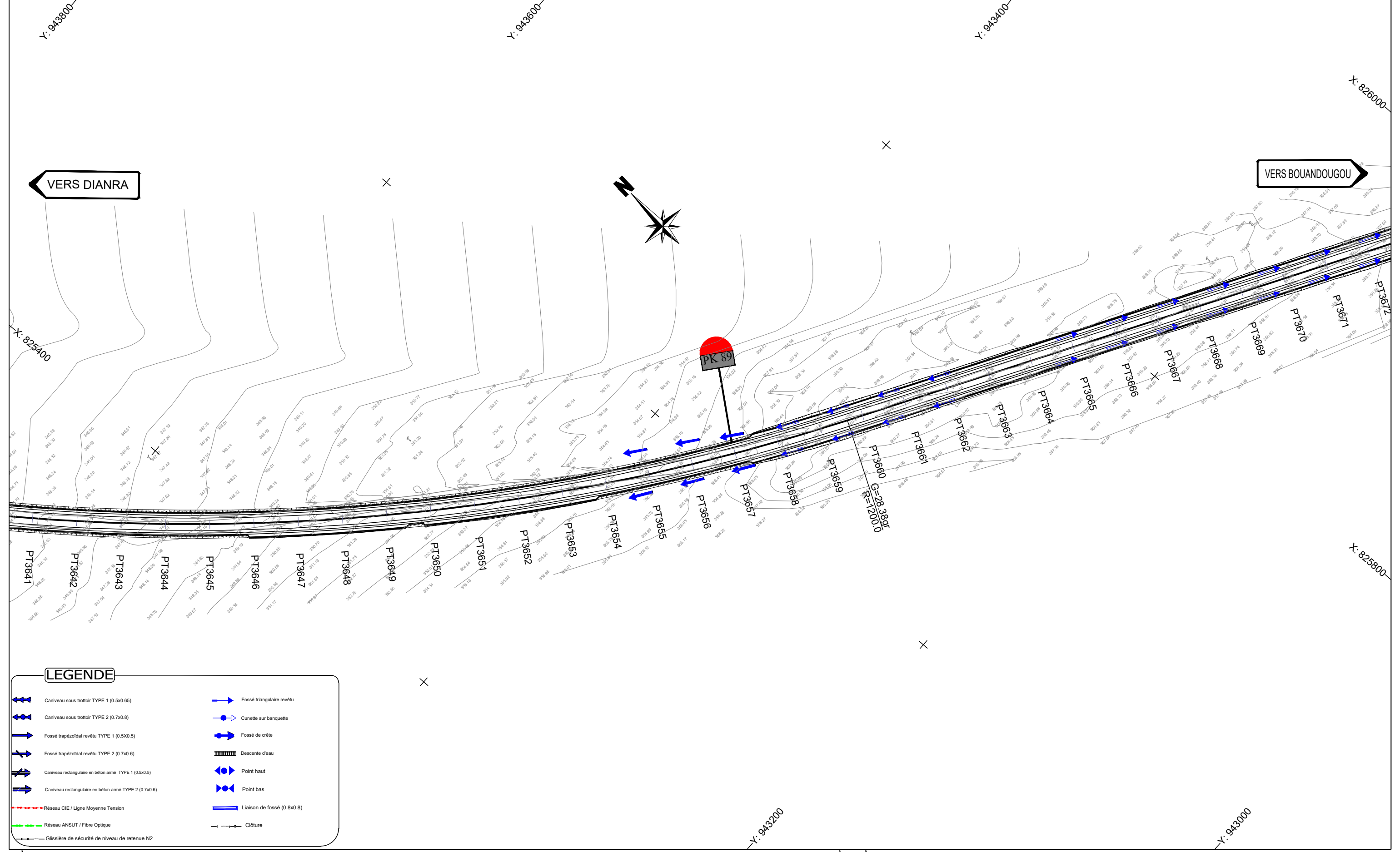

LEGENDE

- Caniveau sous trottoir TYPE 1 (0.5x0.65)
- Caniveau sous trottoir TYPE 2 (0.7x0.8)
- Fossé trapézoïdal revêtu TYPE 1 (0.5X0.5)
- Fossé trapézoïdal revêtu TYPE 2 (0.7x0.6)
- Caniveau rectangulaire en béton armé TYPE 1 (0.5x0.5)
- Caniveau rectangulaire en béton armé TYPE 2 (0.7x0.6)
- Réseau CIE / Ligne Moyenne Tension
- Réseau ANSUT / Fibre Optique
- Glissière de sécurité de niveau de retenue N2
- Fossé triangulaire revêtu
- Cunette sur banquette
- Fossé de crête
- Descente d'eau
- Point haut
- Point bas
- Liaison de fossé (0.8x0.8)
- Clôture

Nb: L'Entrepreneur est tenu de vérifier toutes les cotes avant exécution. Il sera rendu responsable des erreurs ou omissions qu'il n'aura pas signalées en temps utile.

STUDI
INTERNATIONAL

28, Rue de l'île de Zembretta, Les Jardins du Lac, Lac II, 1053 Tunis, Tunisie
Tel. : (+216) 70.021.000 - Fax : (+216) 70.021.010
E-Mail: studi@studi.com.tn - Site web: www.studi.com.tn

REPUBLIQUE DE CÔTE D'IVOIRE
MINISTÈRE DE L'EQUIPEMENT ET DE L'ENTRETIEN ROUTIER
CELLULE DE COORDINATION DU PROJET DE RENAISSANCE
DES INFRASTRUCTURES EN CÔTE D'IVOIRE (CC-PRICI)

Travaux de construction de la route
Dianra - Bouandougou (113 km) dans la région du Béré

Rev.	Date	Dessiné par	VISA	Vérifié par	VISA	Approuvé par	VISA
B	NOV 2023	HKL		ABH		MMB	
A	JUILLET 2023	ABK		ABH		MMB	

TRACE EN PLAN
DU PK 88+600 AU PK 89+300

PHASE: APD
LOT2: Missoudougou- Bouandougou

Selon les remarques du client en date du 12/09/2023		STATUT	
1ère émission			
Nature de la Modification			
N° AFFAIRE PAYS A.CONTRAT	A23741CI	Echelle(s):	1/2000
FORMAT:	A3	FEUILLE N°:	
PHASE ET LOT DEPA. PRODU. SP. ET S. SP.	200 ITAC RTEO	PLAN N°	PL 120 155
REVISION	B		

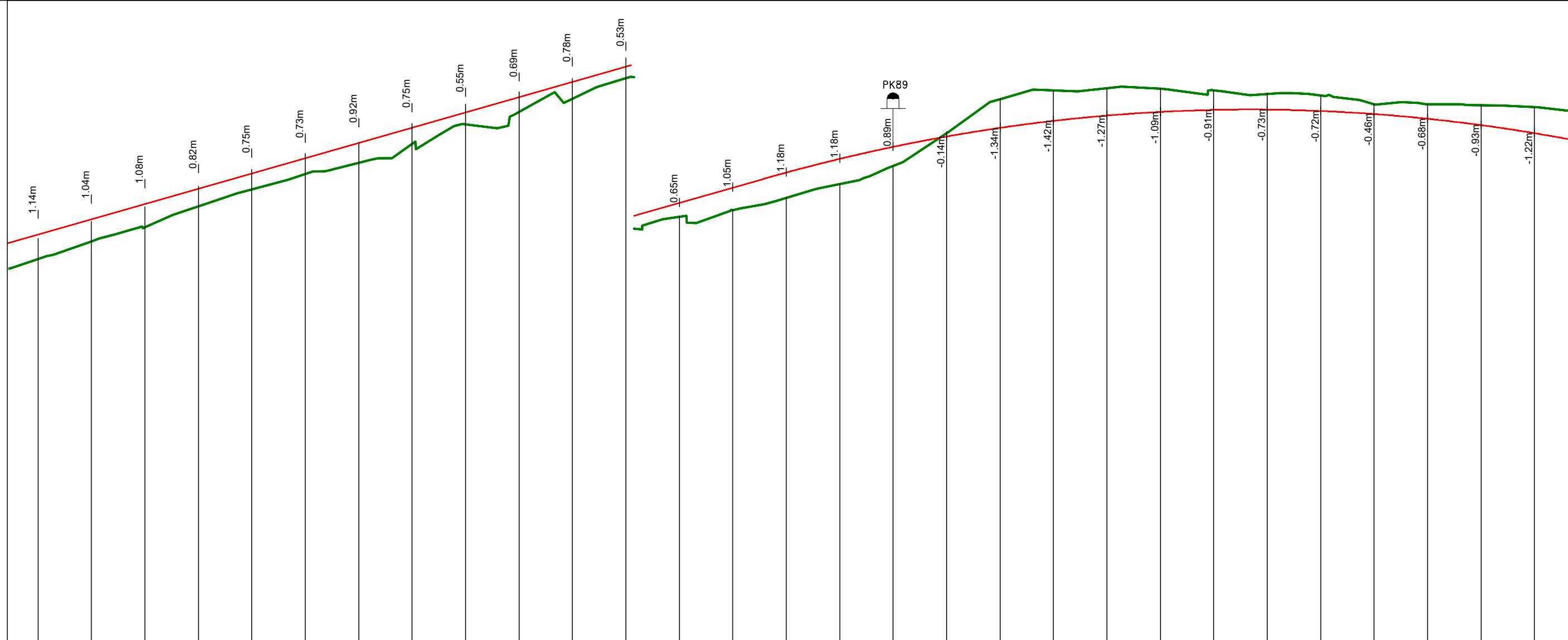

Axe : section courante
 Echelle X : 1/2000
 Echelle Z : 1/200
 Plan Comp :

Numéro de tabulation	PT3641	PT3642	PT3643	PT3644	PT3645	PT3646	PT3647	PT3648	PT3649	PT3650	PT3651	PT3652	PT3653	PT3654	PT3655	PT3656	PT3657	PT3658	PT3659	PT3660	PT3661	PT3662	PT3663	PT3664	PT3665	PT3666	PT3667	PT3668	PT3669							
Terrain	344.90	345.71	346.39	347.36	348.15	348.88	349.40	350.28	351.19	351.77	352.39	353.35	353.94	354.26	354.83	355.48	356.33	357.84	359.44	359.85	359.95	359.94	359.85	359.68	359.61	359.20	359.21	359.16	359.07							
Projet Linéaire	346.04	346.75	347.47	348.18	348.89	349.60	350.32	351.03	351.74	352.46	353.17	353.88	354.60	355.31	356.01	356.65	357.21	357.70	358.10	358.43	358.68	358.85	358.94	358.95	358.89	358.75	358.53	358.23	357.85							
Distances cumulées	88600	88625	88650	88675	88700	88725	88750	88775	88800	88825	88850	88875	88900	88925	88950	88975	89000	89025	89050	89075	89100	89125	89150	89175	89200	89225	89250	89275	89300							
Pentes et rampes	L = 355.22m																P = 2.85%										L = 580.28m R = -8000.00m									
Aligns. et courbes	L = 846.61m R = 1200.00m																																			
Dévers gauche	-2.5%	-2.5%	-2.5%	-2.5%	-2.5%	-2.5%	-2.5%	-2.5%	-2.5%	-2.5%	-2.5%	-2.5%	-2.5%	-2.5%	-2.5%	-2.5%	-2.5%	-2.5%	-2.5%	-2.5%	-2.5%	-2.5%	-2.5%	-2.5%	-2.5%	-2.5%	-2.5%	-2.5%	-2.5%							
Dévers droit	-2.5%	-2.5%	-2.5%	-2.5%	-2.5%	-2.5%	-2.5%	-2.5%	-2.5%	-2.5%	-2.5%	-2.5%	-2.5%	-2.5%	-2.5%	-2.5%	-2.5%	-2.5%	-2.5%	-2.5%	-2.5%	-2.5%	-2.5%	-2.5%	-2.5%	-2.5%	-2.5%	-2.5%	-2.5%							
Plan de comparaison																	327.90										334.00									

Nb: L'Entrepreneur est tenu de vérifier toutes les cotes avant exécution. Il sera rendu responsable des erreurs ou omissions qu'il n'aura pas signalées en temps utile.

28, Rue de l'île de Zembretta, Les Jardins du Lac, Lac II, 1053 Tunis, Tunisie
 Tel. : (+216) 70.021.000 - Fax : (+216) 70.021.010
 E-Mail: studi@studi.com.tn - Site web: www.studi.com.tn

REPUBLIQUE DE CÔTE D'IVOIRE
 MINISTÈRE DE L'ÉQUIPEMENT ET DE L'ENTRETIEN ROUTIER
 CELLULE DE COORDINATION DU PROJET DE RENAISSANCE
 DES INFRASTRUCTURES EN CÔTE D'IVOIRE (CC-PRICI)

Travaux de construction de la route
 Dianra - Bouandougou (113 km) dans la région du Béré

Rev.	Date	Dessiné par	VISA	Vérifié par	VISA	Approuvé par	VISA	Nature de la Modification	STATUT
B	NOV 2023	HKL		ABH		MMB		Selon les remarques du client en date du 12/09/2023	
A	JUILLET 2023	ABK		ABH		MMB		1ère émission	

PROFIL EN LONG
 DU PK 88+600 AU PK 89+300

PHASE: APD
 LOT2: Missoudougou-Bouandougou

N° AFFAIRE PAYS A.CONTRAT	A23741CI	Echelle(s):	1/2000-1/200	FORMAT:	A3
PHASE ET LOT DEPA. PRODU. SP. ET S. SP.	200 ITAC RTEO	PLAN N°	PL 120 255	REVISION	B

VERS DIANRA

VERS BOUANDOUGOU

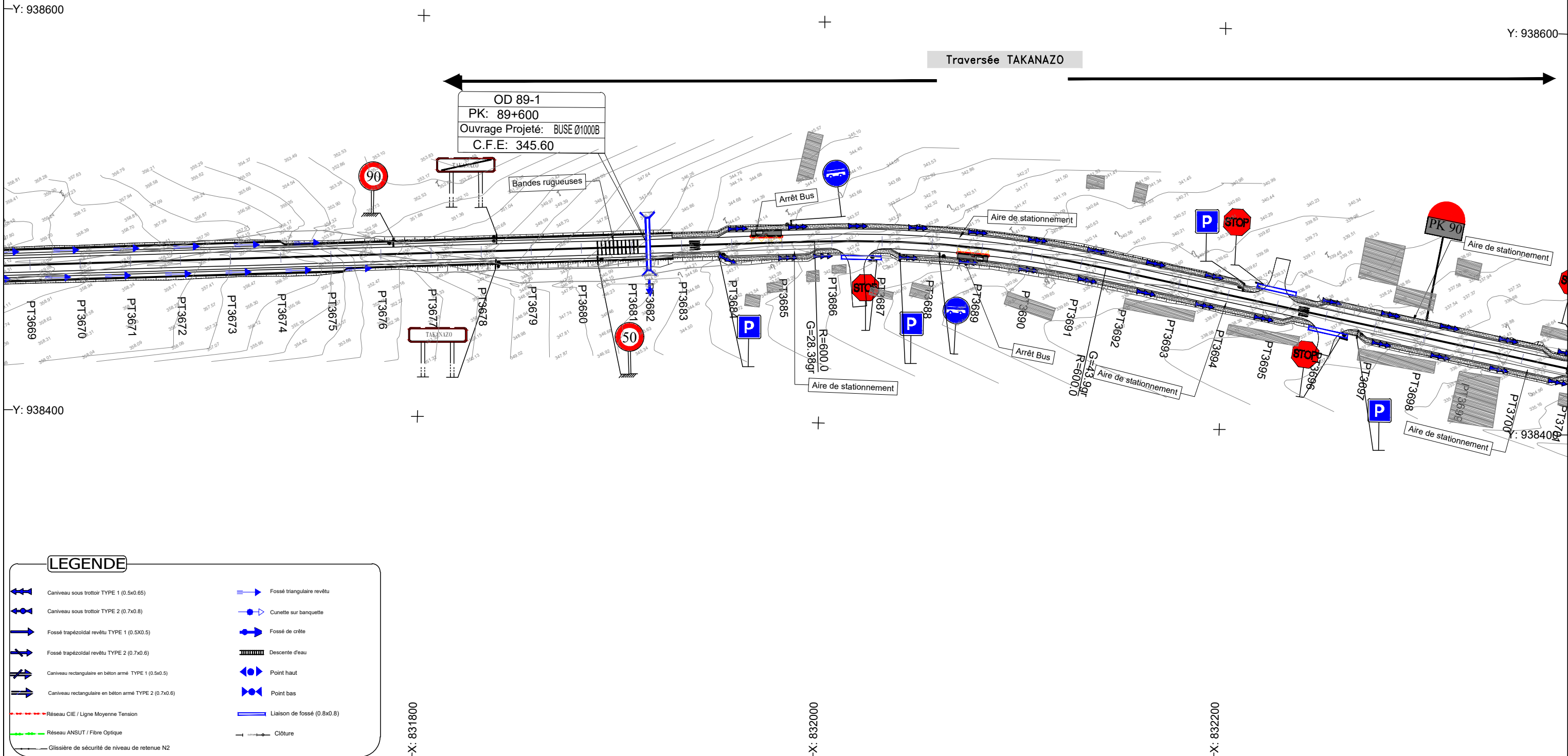

LEGENDE

- Caniveau sous trottoir TYPE 1 (0.5x0.65)
- Caniveau sous trottoir TYPE 2 (0.7x0.8)
- Fossé trapézoïdal revêtu TYPE 1 (0.5x0.5)
- Fossé trapézoïdal revêtu TYPE 2 (0.7x0.6)
- Caniveau rectangulaire en béton armé TYPE 1 (0.5x0.5)
- Caniveau rectangulaire en béton armé TYPE 2 (0.7x0.6)
- Réseau CIE / Ligne Moyenne Tension
- Réseau ANSUT / Fibre Optique
- Glissière de sécurité de niveau de retenue N2
- Fossé triangulaire revêtu
- Cunette sur banquette
- Fossé de crête
- Descente d'eau
- Point haut
- Point bas
- Liaison de fossé (0.8x0.8)
- Clôture

Nb: L'Entrepreneur est tenu de vérifier toutes les cotes avant exécution. Il sera rendu responsable des erreurs ou omissions qu'il n'aura pas signalées en temps utile.

28, Rue de l'île de Zembretta, Les Jardins du Lac, Lac II, 1053 Tunis, Tunisie
 Tel. : (+216) 70.021.000 - Fax : (+216) 70.021.010
 E-Mail: studi@studi.com.tn - Site web: www.studi.com.tn

REPUBLIQUE DE CÔTE D'IVOIRE
 MINISTÈRE DE L'ÉQUIPEMENT ET DE L'ENTRETIEN ROUTIER
 CELLULE DE COORDINATION DU PROJET DE RENAISSANCE
 DES INFRASTRUCTURES EN CÔTE D'IVOIRE (CC-PRICI)

Rev.	Date	Dessiné par	VISA	Vérifié par	VISA	Approuvé par	VISA	Nature de la Modification	STATUT
B	NOV 2023	HKL		ABH		MMB		Selon les remarques du client en date du 12/09/2023	
A	JUILLET 2023	ABK		ABH		MMB		1ère émission	

Travaux de construction de la route
 Dianra - Bouandougou (113 km) dans la région du Béré

TRACE EN PLAN
 DU PK 89+300 AU PK 90+000

PHASE: APD
 LOT2: Missoudougou- Bouandougou

N° AFFAIRE PAYS A.CONTRAT	A23741CI	Echelle(s):	1/2000	FORMAT:	A3
PHASE ET LOT DEPA. PRODU. SP. ET S. SP.	200 ITAC RTEO	PLAN N°	PL 120 156	Feuille N° :	
		REVISION	B		

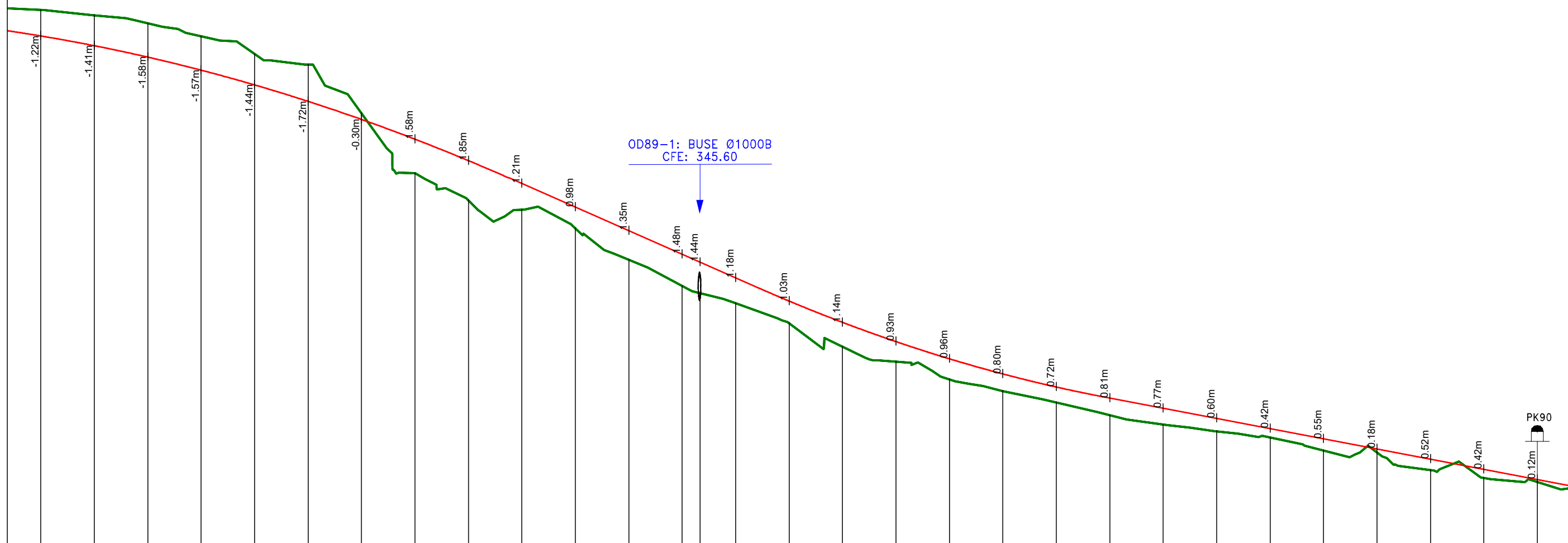

Axe : section courante
 Echelle X : 1/2000
 Echelle Z : 1/200
 Plan Comp :

Numéro de tabulation	PT3669	PT3670	PT3671	PT3672	PT3673	PT3674	PT3675	PT3676	PT3677	PT3678	PT3679	PT3680	PT3681	PT3682	PT3683	PT3684	PT3685	PT3686	PT3687	PT3688	PT3689	PT3690	PT3691	PT3692	PT3693	PT3694	PT3695	PT3696	PT3697	PT3698		
Terrain	359.07	358.81	358.45	357.83	357.00	356.52	354.25	351.45	350.18	349.74	348.87	347.40	346.18	345.84	345.37	344.44	343.33	342.64	341.81	342.06	341.45	340.94	339.69	339.39	339.09	338.48	338.38	337.57	337.19	337.02		
Projet Linéaire	357.85	357.40	356.87	356.25	355.57	354.80	353.95	353.03	352.03	350.95	349.85	348.75	347.65	347.28	346.55	345.47	344.47	343.57	342.77	342.06	341.45	340.94	340.46	339.99	339.51	339.04	338.56	338.09	337.61	337.14		
Distances cumulées	89300	89325	89350	89375	89400	89425	89450	89475	89500	89525	89550	89575	89600	89608	89625	89650	89675	89700	89725	89750	89775	89800	89825	89850	89875	89900	89925	89950	89975	90000		
Pentes et rampes	L = 625.14m											L = 116.45m					L = 162.58m R = 6500.00m					L = 418.52m										
Aligns. et courbes																	L = 146.31m R = 600.00m					L = 259.13m										
Dévers gauche	-2.5%	-2.5%	-2.5%	-2.5%	-2.5%	-2.5%	-2.5%	-2.5%	-2.5%	-2.5%	-2.5%	-2.5%	-2.5%	-2.5%	-2.5%	-2.5%	-2.5%	-2.5%	-2.5%	-2.5%	-2.5%	-2.5%	-2.5%	-2.5%	-2.5%	-2.5%	-2.5%	-2.5%	-2.5%	-2.5%		
Dévers droit	-2.5%	-2.5%	-2.5%	-2.5%	-2.5%	-2.5%	-2.5%	-2.5%	-2.5%	-2.5%	-2.5%	-2.5%	-2.5%	-2.5%	-2.5%	-2.5%	-2.5%	-2.5%	-2.5%	-2.5%	-2.5%	-2.5%	-2.5%	-2.5%	-2.5%	-2.5%	-2.5%	-2.5%	-2.5%	-2.5%		
Plan de comparaison																																

Nb: L'Entrepreneur est tenu de vérifier toutes les cotes avant exécution. Il sera rendu responsable des erreurs ou omissions qu'il n'aura pas signalées en temps utile.

28, Rue de l'île de Zembretta, Les Jardins du Lac, Lac II, 1053 Tunis, Tunisie
 Tel. : (+216) 70.021.000 - Fax : (+216) 70.021.010
 E-Mail: studi@studi.com.tn - Site web: www.studi.com.tn

REPUBLIQUE DE CÔTE D'IVOIRE
 MINISTÈRE DE L'ÉQUIPEMENT ET DE L'ENTRETIEN ROUTIER
 CELLULE DE COORDINATION DU PROJET DE RENAISSANCE
 DES INFRASTRUCTURES EN CÔTE D'IVOIRE (CC-PRICI)

Travaux de construction de la route
 Dianra - Bouandougou (113 km) dans la région du Béré

B	NOV 2023	HKL		ABH	MMB		
A	JUILLET 2023	ABK		ABH	MMB		
Rev.	Date	Dessiné par	VISA	Vérfié par	VISA	Approuvé par	VISA

PROFIL EN LONG
 DU PK 89+300 AU PK 90+000

PHASE: APD
 LOT2: Missoudougou-Bouandougou

Selon les remarques du client en date du 12/09/2023		STATUT	
1ère émission			
Nature de la Modification			
A23741CI		Echelle(s): 1/2000-1/200	
200 ITAC RTEO		PLAN N° PL 120 256	
N° AFFAIRE PAYS A.CONTRAT		FORMAT: A3	
PHASE ET LOT DEPA. PRODU. SP. ET S. SP.		Feuille N°	
		REVISION B	

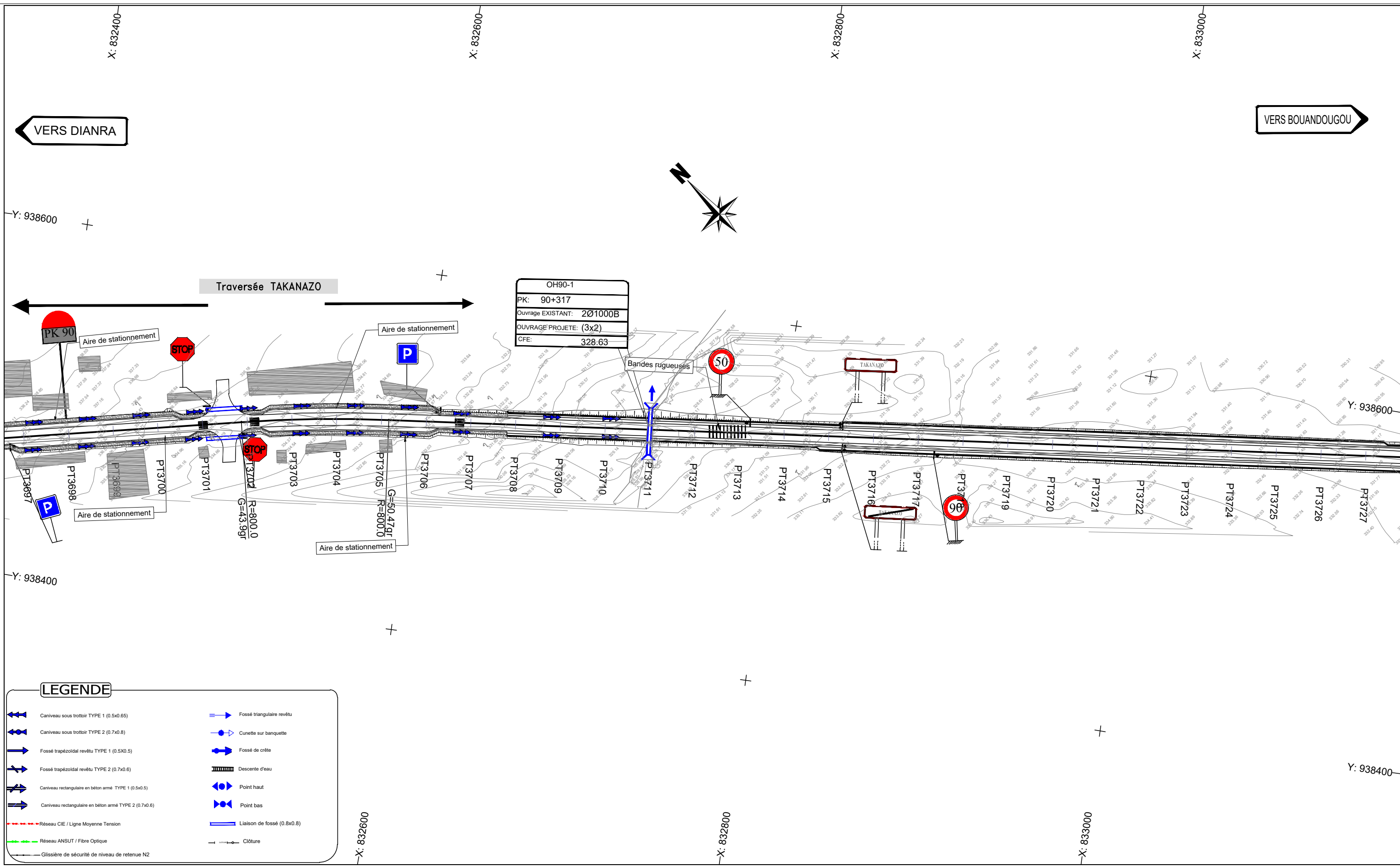

OH90-1
 PK: 90+317
 Ouvrage EXISTANT: 2Ø1000B
 OUVRAGE PROJETE: (3x2)
 CFE: 328.63

LEGENDE	
	Caniveau sous trottoir TYPE 1 (0.5x0.65)
	Caniveau sous trottoir TYPE 2 (0.7x0.8)
	Fossé trapézoïdal revêtu TYPE 1 (0.5x0.5)
	Fossé trapézoïdal revêtu TYPE 2 (0.7x0.6)
	Caniveau rectangulaire en béton armé TYPE 1 (0.5x0.5)
	Caniveau rectangulaire en béton armé TYPE 2 (0.7x0.6)
	Réseau CIE / Ligne Moyenne Tension
	Réseau ANSUT / Fibre Optique
	Glissière de sécurité de niveau de retenue N2
	Fossé triangulaire revêtu
	Cunette sur banquette
	Fossé de crête
	Descente d'eau
	Point haut
	Point bas
	Liaison de fossé (0.8x0.8)
	Clôture

Nb: L'Entrepreneur est tenu de vérifier toutes les cotes avant exécution. Il sera rendu responsable des erreurs ou omissions qu'il n'aura pas signalées en temps utile.

STUDI INTERNATIONAL
 28, Rue de l'île de Zembretta, Les Jardins du Lac, Lac II, 1053 Tunis, Tunisie
 Tel. : (+216) 70.021.000 - Fax : (+216) 70.021.010
 E-Mail: studi@studi.com.tn - Site web: www.studi.com.tn

REPUBLIQUE DE CÔTE D'IVOIRE
 MINISTÈRE DE L'ÉQUIPEMENT ET DE L'ENTRETIEN ROUTIER
 CELLULE DE COORDINATION DU PROJET DE RENAISSANCE
 DES INFRASTRUCTURES EN CÔTE D'IVOIRE (CC-PRICI)

Travaux de construction de la route
 Dianra - Bouandougou (113 km) dans la région du Béré

Rev.	Date	Dessiné par	VISA	Vérifié par	VISA	Approuvé par	VISA
B	NOV 2023	HKL		ABH		MMB	
A	JUILLET 2023	ABK		ABH		MMB	
TRACE EN PLAN				PHASE: APD			
DU PK 90+000 AU PK 90+700				LOT2: Missoudougou - Bouandougou			

Selon les remarques du client en date du 12/09/2023							STATUT
1ère émission							
Nature de la Modification							
N° AFFAIRE PAYS A.CONTRAT			A23741CI		Echelle(s): 1/2000		FORMAT: A3
PHASE ET LOT DEPA. PRODU. SP. ET S. SP.			200.ITAC.RTEO		PLAN N° PL 120 157		REVISION B

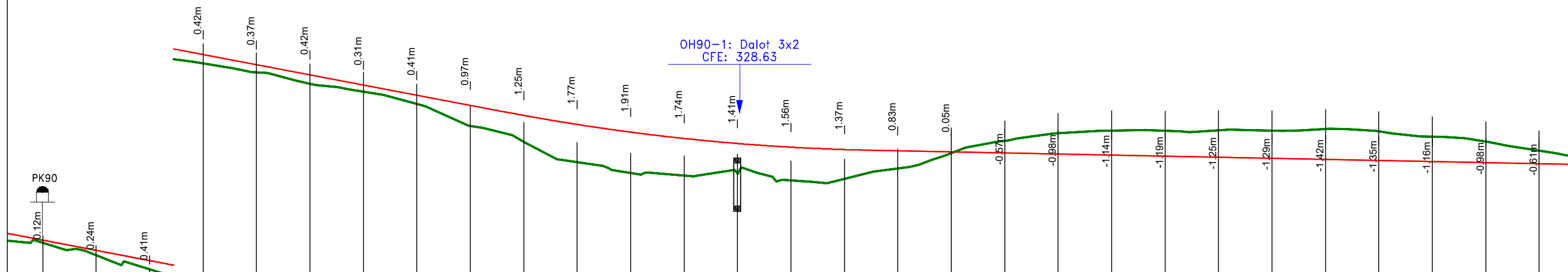

Axe : section courante Echelle X : 1/2000 Echelle Z : 1/200 Plan Comp :																													
Numéro de tabulation	PT3698	PT3699	PT3700	PT3701	PT3702	PT3703	PT3704	PT3705	PT3706	PT3707	PT3708	PT3709	PT3710	PT3711	PT3712	PT3713	PT3714	PT3715	PT3716	PT3717	PT3718	PT3719	PT3720	PT3721	PT3722	PT3723	PT3724	PT3725	PT3726
Terrain	-337.02	-336.42	-335.77	-335.29	-334.87	-334.34	-333.97	-333.41	-332.36	-331.61	-330.67	-330.17	-330.05	-330.14	-329.82	-329.90	-330.38	-331.11	-331.68	-332.04	-332.16	-332.15	-332.17	-332.15	-332.23	-332.11	-331.87	-331.64	-331.22
Projet Linéaire	-337.14	-336.66	-336.19	-335.71	-335.24	-334.76	-334.29	-333.81	-333.34	-332.86	-332.44	-332.08	-331.79	-331.55	-331.38	-331.27	-331.21	-331.16	-331.11	-331.06	-331.01	-330.96	-330.91	-330.86	-330.81	-330.76	-330.71	-330.66	-330.61
Distances cumulées	-90000	-90025	-90050	-90075	-90100	-90125	-90150	-90175	-90200	-90225	-90250	-90275	-90300	-90325	-90350	-90375	-90400	-90425	-90450	-90475	-90500	-90525	-90550	-90575	-90600	-90625	-90650	-90675	-90700
Pentes et rampes	<p>P = 1.9%</p> <p>L = 170.01m R = 10000.00m</p> <p>L = 524.59m</p> <p>L = 579.79m</p>																												
Aligns. et courbes	<p>L = 82.55m R = 800.00m</p>																												
Dévers gauche	-2.5%	-2.5%	-2.5%	-2.5%	-2.5%	-2.5%	-2.5%	-2.5%	-2.5%	-2.5%	-2.5%	-2.5%	-2.5%	-2.5%	-2.5%	-2.5%	-2.5%	-2.5%	-2.5%	-2.5%	-2.5%	-2.5%	-2.5%	-2.5%	-2.5%	-2.5%	-2.5%	-2.5%	-2.5%
Dévers droit	-2.5%	-2.5%	-2.5%	-2.5%	-2.5%	-2.5%	-2.5%	-2.5%	-2.5%	-2.5%	-2.5%	-2.5%	-2.5%	-2.5%	-2.5%	-2.5%	-2.5%	-2.5%	-2.5%	-2.5%	-2.5%	-2.5%	-2.5%	-2.5%	-2.5%	-2.5%	-2.5%	-2.5%	-2.5%
Plan de comparaison	334.00 ∇ 323.90																												

Nb: L'Entrepreneur est tenu de vérifier toutes les cotes avant exécution. Il sera rendu responsable des erreurs ou omissions qu'il n'aura pas signalées en temps utile.

28, Rue de l'île de Zembretta, Les Jardins du Lac, Lac II, 1053 Tunis, Tunisie
Tel. : (+216) 70.021.000 - Fax : (+216) 70.021.010
E-Mail: studi@studi.com.tn - Site web: www.studi.com.tn

REPUBLIQUE DE CÔTE D'IVOIRE
MINISTÈRE DE L'ÉQUIPEMENT ET DE L'ENTRETIEN ROUTIER
CELLULE DE COORDINATION DU PROJET DE RENAISSANCE
DES INFRASTRUCTURES EN CÔTE D'IVOIRE (CC-PRICI)

Travaux de construction de la route
Dianra - Bouandougou (113 km) dans la région du Béré

B	NOV 2023	HKL		ABH	MMB	Selon les remarques du client en date du 12/09/2023		
A	JUILLET 2023	ABK		ABH	MMB	1ère émission		
Rev.	Date	Dessiné par	VISA	Vérfié par	VISA	Approuvé par	VISA	
							Nature de la Modification	STATUT
PHASE: APD					N° AFFAIRE PAYS A.CONTRAT	A23741CI	Echelle(s): 1/2000-1/200	FORMAT: A3
LOT2: Missoudougou-Bouandougou					PHASE ET LOT DEPA. PRODU. SP. ET S. SP.	200 ITAC RTEO	PLAN N° PL 120 257	REVISION B

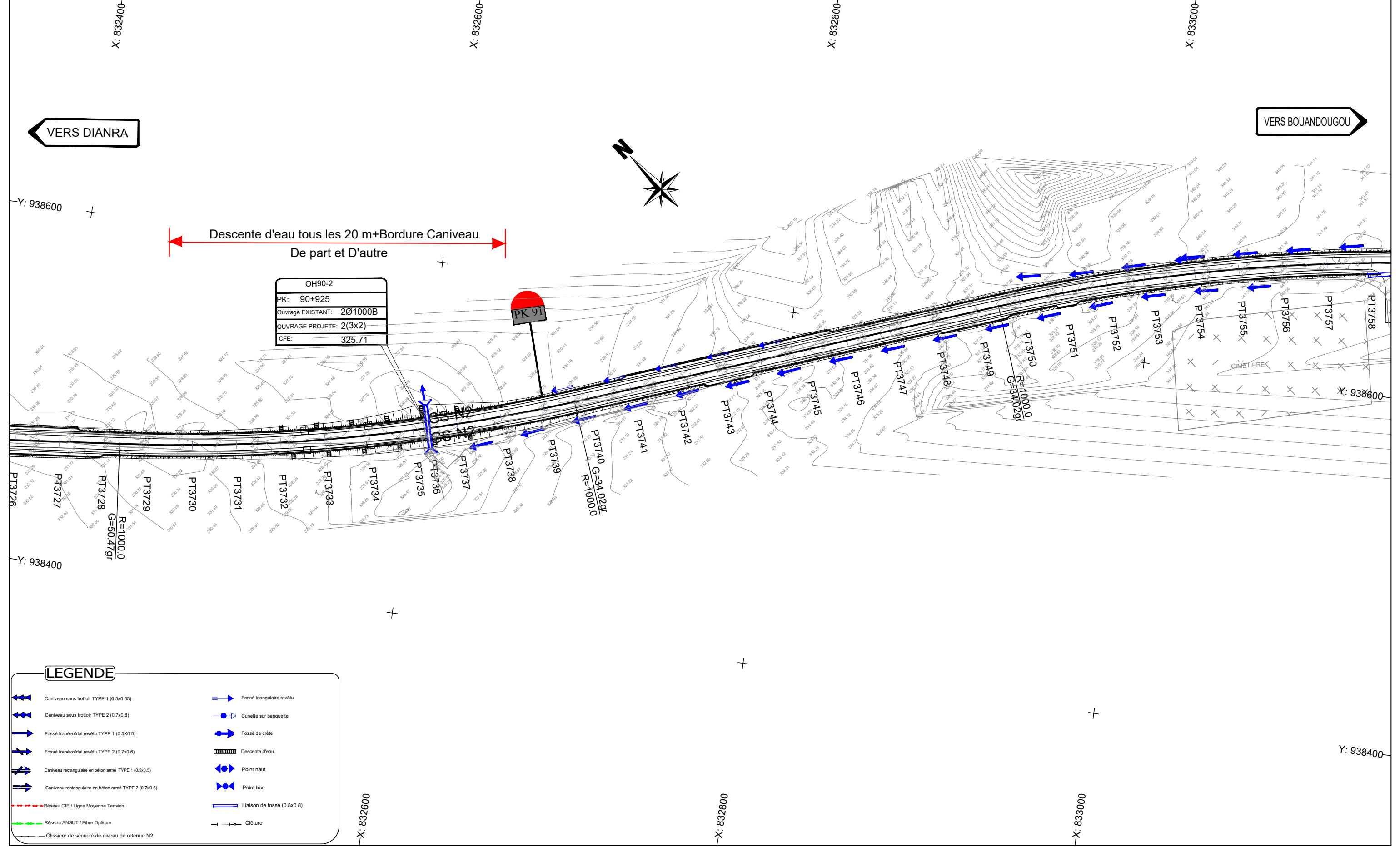

OH90-2
PK: 90+925
Ouvrage EXISTANT: 2Ø1000B
OUVRAGE PROJETE: 2(3x2)
CFE: 325.71

LEGENDE

Nb: L'Entrepreneur est tenu de vérifier toutes les cotes avant exécution. Il sera rendu responsable des erreurs ou omissions qu'il n'aura pas signalées en temps utile.

28, Rue de l'île de Zembretta, Les Jardins du Lac, Lac II, 1053 Tunis, Tunisie
 Tel. : (+216) 70.021.000 - Fax : (+216) 70.021.010
 E-Mail: studi@studi.com.tn - Site web: www.studi.com.tn

REPUBLIQUE DE CÔTE D'IVOIRE
 MINISTÈRE DE L'EQUIPEMENT ET DE L'ENTRETIEN ROUTIER
 CELLULE DE COORDINATION DU PROJET DE RENAISSANCE
 DES INFRASTRUCTURES EN CÔTE D'IVOIRE (CC-PRICI)

Travaux de construction de la route
 Dianra - Bouandougou (113 km) dans la région du Béré

Rev.	Date	Dessiné par	VISA	Vérifié par	VISA	Approuvé par	VISA
B	NOV 2023	HKL		ABH		MMB	
A	JUILLET 2023	ABK		ABH		MMB	

TRACE EN PLAN
 DU PK 90+700 AU PK 91+400
 PHASE: APD
 LOT2: Missoudougou- Bouandougou

Selon les remarques du client en date du 12/09/2023							STATUT
1ère émission							
Nature de la Modification							
N° AFFAIRE PAYS	A23741CI		Echelle(s):	1/2000	FORMAT:	A3	
A.CONTRAT					Feuille N° :		
PHASE ET LOT	200 ITAC RTEO		PLAN N°	PL 120 157	REVISION	B	
DEPA. PRODU.							
SP. ET S. SP.							

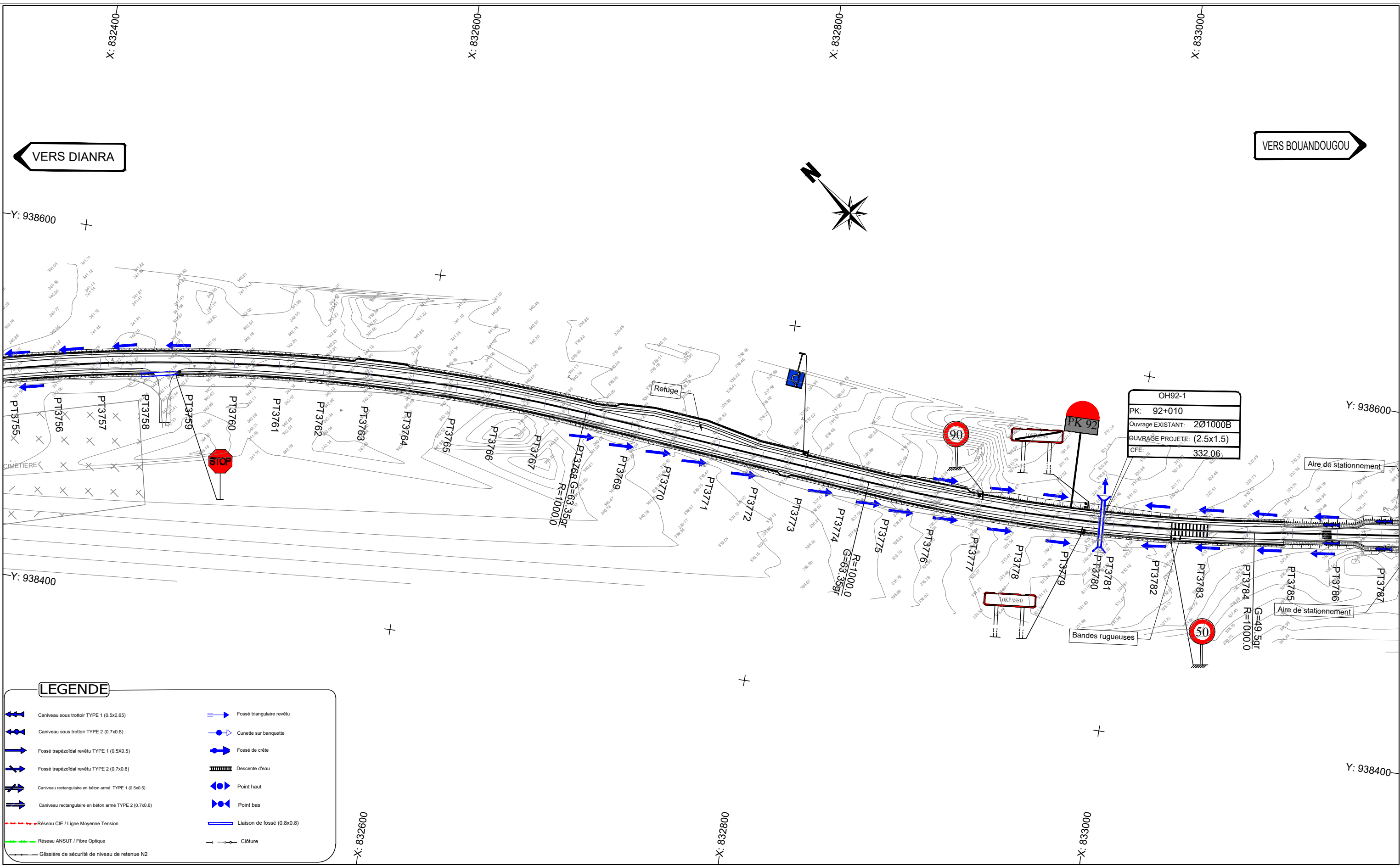

LEGENDE	
	Caniveau sous trottoir TYPE 1 (0.5x0.65)
	Caniveau sous trottoir TYPE 2 (0.7x0.8)
	Fossé trapézoïdal revêtu TYPE 1 (0.5X0.5)
	Fossé trapézoïdal revêtu TYPE 2 (0.7x0.6)
	Caniveau rectangulaire en béton armé TYPE 1 (0.5x0.5)
	Caniveau rectangulaire en béton armé TYPE 2 (0.7x0.6)
	Réseau CIE / Ligne Moyenne Tension
	Réseau ANSUT / Fibre Optique
	Glissière de sécurité de niveau de retenue N2
	Fossé triangulaire revêtu
	Cunette sur banquette
	Fossé de crête
	Descente d'eau
	Point haut
	Point bas
	Liaison de fossé (0.8x0.8)
	Clôture

Nb: L'Entrepreneur est tenu de vérifier toutes les cotes avant exécution. Il sera rendu responsable des erreurs ou omissions qu'il n'aura pas signalées en temps utile.

STUDI
INTERNATIONAL

28, Rue de l'île de Zembretta, Les Jardins du Lac, Lac II, 1053 Tunis, Tunisie
Tel. : (+216) 70.021.000 - Fax : (+216) 70.021.010
E-Mail: studi@studi.com.tn - Site web: www.studi.com.tn

REPUBLIQUE DE CÔTE D'IVOIRE
MINISTÈRE DE L'ÉQUIPEMENT ET DE L'ENTRETIEN ROUTIER
CELLULE DE COORDINATION DU PROJET DE RENAISSANCE
DES INFRASTRUCTURES EN CÔTE D'IVOIRE (CC-PRICI)

Travaux de construction de la route
Dianra - Bouandougou (113 km) dans la région du Béré

B	NOV 2023	HKL		ABH		MMB		Selon les remarques du client en date du 12/09/2023
A	JUILLET 2023	ABK		ABH		MMB		1ère émission
Rev.	Date	Dessiné par	VISA	Vérifié par	VISA	Approuvé par	VISA	Nature de la Modification
TRACE EN PLAN							N° AFFAIRE PAYS A.CONTRAT	STATUT
DU PK 91+400 AU PK 92+100							A23741CI	FORMAT: A3
LOT2: Missoudougou- Bouandougou							Echelle(s): 1/2000	Feuille N° :
PHASE: APD							PLAN N°	REVISION
							200.ITAC.RTEO	B

PHASE: APD							N° AFFAIRE PAYS A.CONTRAT	STATUT
DU PK 91+400 AU PK 92+100							A23741CI	FORMAT: A3
LOT2: Missoudougou- Bouandougou							Echelle(s): 1/2000	Feuille N° :
PHASE ET LOT DEPA. PRODU. SP. ET S. SP.							PLAN N°	REVISION
							200.ITAC.RTEO	B

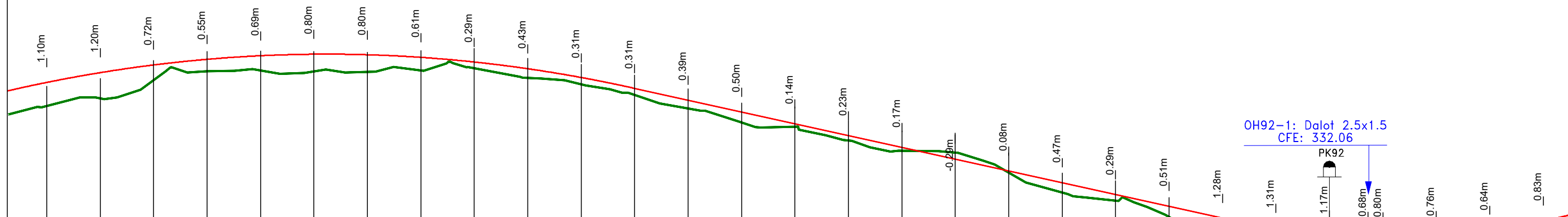

Axe : section courante
 Echelle X : 1/2000
 Echelle Z : 1/200
 Plan Comp :

Numéro de tabulation	PT3755	PT3756	PT3757	PT3758	PT3759	PT3760	PT3761	PT3762	PT3763	PT3764	PT3765	PT3766	PT3767	PT3768	PT3769	PT3770	PT3771	PT3772	PT3773	PT3774	PT3775	PT3776	PT3777	PT3778	PT3779	PT3780	PT3781	PT3782	PT3783	PT3784
Terrain	-340.38	-340.74	-341.58	-342.01	-342.03	-342.00	-341.97	-342.03	-342.14	-341.69	-341.40	-340.90	-340.27	-339.60	-339.41	-338.77	-338.29	-338.20	-337.27	-336.33	-335.96	-335.19	-333.87	-333.37	-333.23	-333.61	-333.48	-333.59	-333.96	-334.19
Projet Linéaire	-341.48	-341.93	-342.29	-342.56	-342.72	-342.79	-342.77	-342.65	-342.43	-342.12	-341.71	-341.20	-340.65	-340.10	-339.55	-339.00	-338.45	-337.90	-337.35	-336.80	-336.25	-335.70	-335.15	-334.68	-334.39	-334.29	-334.28	-334.35	-334.59	-335.02
Distances cumulées	-91400	-91425	-91450	-91475	-91500	-91525	-91550	-91575	-91600	-91625	-91650	-91675	-91700	-91725	-91750	-91775	-91800	-91825	-91850	-91875	-91900	-91925	-91950	-91975	-92000	-92018	-92025	-92050	-92075	-92100
Pentes et rampes	<p style="text-align: center;">L = 331.54m R = -6500.00m</p> <p style="text-align: center;">L = 277.25m</p> <p style="text-align: center;">L = 162.69m</p> <p style="text-align: center;">P = 2.2%</p> <p style="text-align: center;">L = 217.59m R = 1000.00m</p> <p style="text-align: center;">L = 162.76m R = 3500.00m</p>																													
Aligns. et courbes	<p style="text-align: center;">L = 460.86m R = 1000.00m</p> <p style="text-align: center;">L = 162.69m</p> <p style="text-align: center;">L = 217.59m R = 1000.00m</p>																													
Dévers gauche	-2.5%	-2.5%	-2.5%	-2.5%	-2.5%	-2.5%	-2.5%	-2.5%	-2.5%	-2.5%	-2.5%	-2.5%	-2.5%	-2.5%	-2.5%	-2.5%	-2.5%	-2.5%	-2.5%	-2.5%	-2.5%	-2.5%	-2.5%	-2.5%	-2.5%	-2.5%	-2.5%	-2.5%	-2.5%	
Dévers droit	-2.5%	-2.5%	-2.5%	-2.5%	-2.5%	-2.5%	-2.5%	-2.5%	-2.5%	-2.5%	-2.5%	-2.5%	-2.5%	-2.5%	-2.5%	-2.5%	-2.5%	-2.5%	-2.5%	-2.5%	-2.5%	-2.5%	-2.5%	-2.5%	-2.5%	-2.5%	-2.5%	-2.5%	-2.5%	
Plan de comparaison																														

OH92-1: Dalot 2.5x1.5
 CFE: 332.06

PK92

Nb: L'Entrepreneur est tenu de vérifier toutes les cotes avant exécution. Il sera rendu responsable des erreurs ou omissions qu'il n'aura pas signalées en temps utile.

28, Rue de l'île de Zembretta, Les Jardins du Lac, Lac II, 1053 Tunis, Tunisie
 Tel. : (+216) 70.021.000 - Fax : (+216) 70.021.010
 E-Mail: studi@studi.com.tn - Site web: www.studi.com.tn

REPUBLIQUE DE CÔTE D'IVOIRE
 MINISTÈRE DE L'ÉQUIPEMENT ET DE L'ENTRETIEN ROUTIER
 CELLULE DE COORDINATION DU PROJET DE RENAISSANCE
 DES INFRASTRUCTURES EN CÔTE D'IVOIRE (CC-PRICI)

Travaux de construction de la route
 Dianra - Bouandougou (113 km) dans la région du Béré

Rev.	Date	Dessiné par	VISA	Vérifié par	VISA	Approuvé par	VISA
B	NOV 2023	HKL		ABH		MMB	
A	JUILLET 2023	ABK		ABH		MMB	

PROFIL EN LONG
 DU PK 91+400 AU PK 92+100
 PHASE: APD
 LOT2: Missoudougou-Bouandougou

Selon les remarques du client en date du 12/09/2023		STATUT
1ère émission		
Nature de la Modification		

N° AFFAIRE PAYS A.CONTRAT	A23741CI	Echelle(s):	1/2000-1/200	FORMAT:	A3
PHASE ET LOT DEPA. PRODU. SP. ET S. SP.	200 ITAC RTEO	PLAN N°	PL 120 259	FEUILLE N°	
					REVISION
					B

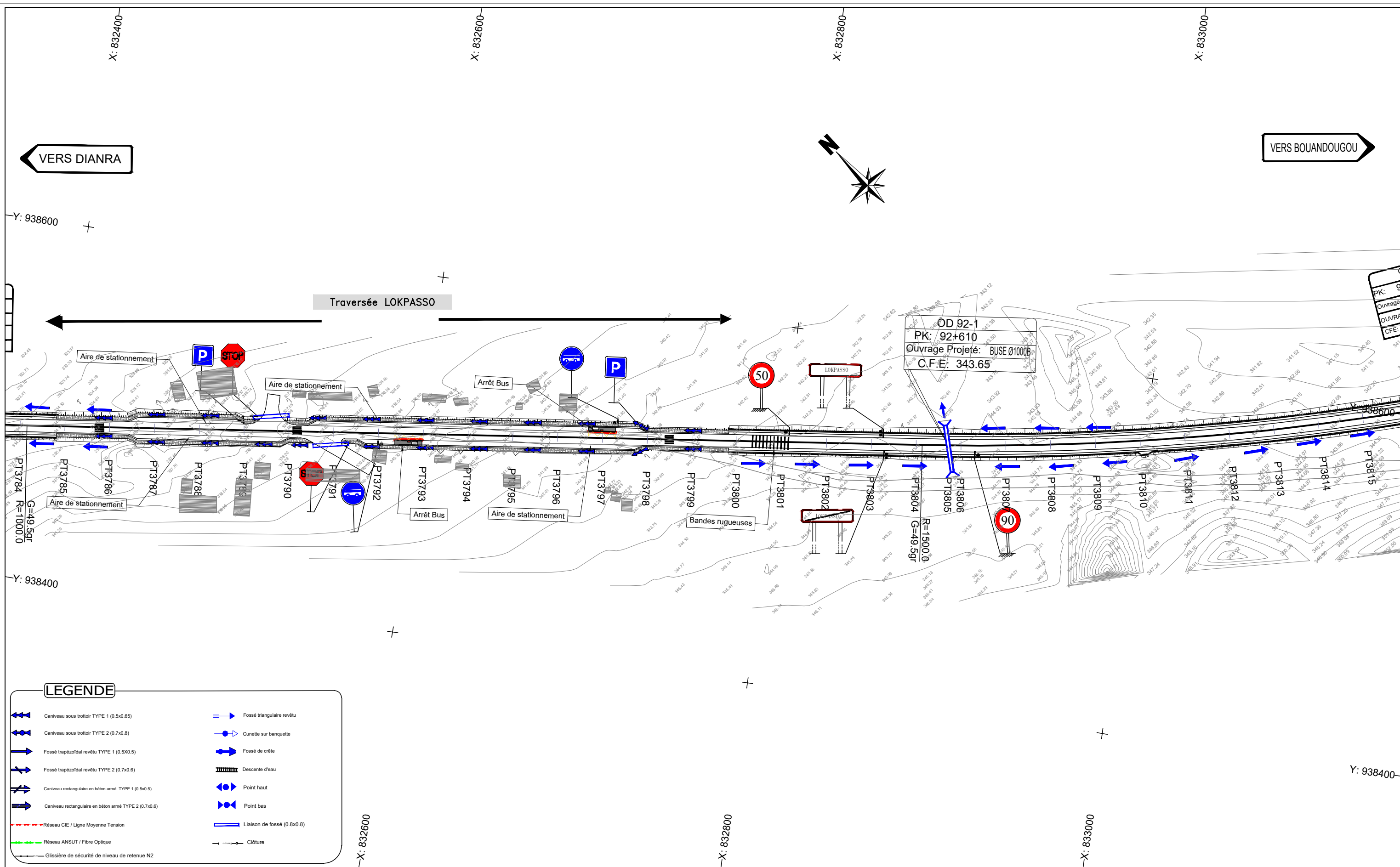

LEGENDE	
	Caniveau sous trottoir TYPE 1 (0.5x0.65)
	Caniveau sous trottoir TYPE 2 (0.7x0.8)
	Fossé trapézoïdal revêtu TYPE 1 (0.5X0.5)
	Fossé trapézoïdal revêtu TYPE 2 (0.7x0.6)
	Caniveau rectangulaire en béton armé TYPE 1 (0.5x0.5)
	Caniveau rectangulaire en béton armé TYPE 2 (0.7x0.6)
	Réseau CIE / Ligne Moyenne Tension
	Réseau ANSUT / Fibre Optique
	Glissière de sécurité de niveau de retenue N2
	Fossé triangulaire revêtu
	Cunette sur banquette
	Fossé de crête
	Descente d'eau
	Point haut
	Point bas
	Liaison de fossé (0.8x0.8)
	Clôture

Nb: L'Entrepreneur est tenu de vérifier toutes les cotes avant exécution. Il sera rendu responsable des erreurs ou omissions qu'il n'aura pas signalées en temps utile.

 28, Rue de l'île de Zembretta, Les Jardins du Lac, Lac II, 1053 Tunis, Tunisie Tel. : (+216) 70.021.000 - Fax : (+216) 70.021.010 E-Mail: studi@studi.com.tn - Site web: www.studi.com.tn	REPUBLIQUE DE CÔTE D'IVOIRE MINISTÈRE DE L'ÉQUIPEMENT ET DE L'ENTRETIEN ROUTIER CELLULE DE COORDINATION DU PROJET DE RENAISSANCE DES INFRASTRUCTURES EN CÔTE D'IVOIRE (CC-PRICI)	B	NOV 2023	HKL		ABH		MMB		Selon les remarques du client en date du 12/09/2023	
		A	JUILLET 2023	ABK		ABH		MMB		1ère émission	
		Rev.	Date	Dessiné par	VISA	Vérfifié par	VISA	Approuvé par	VISA	Nature de la Modification	STATUT
Travaux de construction de la route Dianra - Bouandougou (113 km) dans la région du Béré	TRACE EN PLAN DU PK 92+100 AU PK 92+800	PHASE: APD			N° AFFAIRE PAYS A.CONTRAT	A23741CI	Echelle(s): 1/2000	FORMAT: A3 Feuille N° :			
		LOT2: Missoudougou- Bouandougou	PHASE ET LOT DEPA. PRODU. SP. ET S. SP.	200 ITAC RTEO	PLAN N°	PL 120 160	REVISION B				

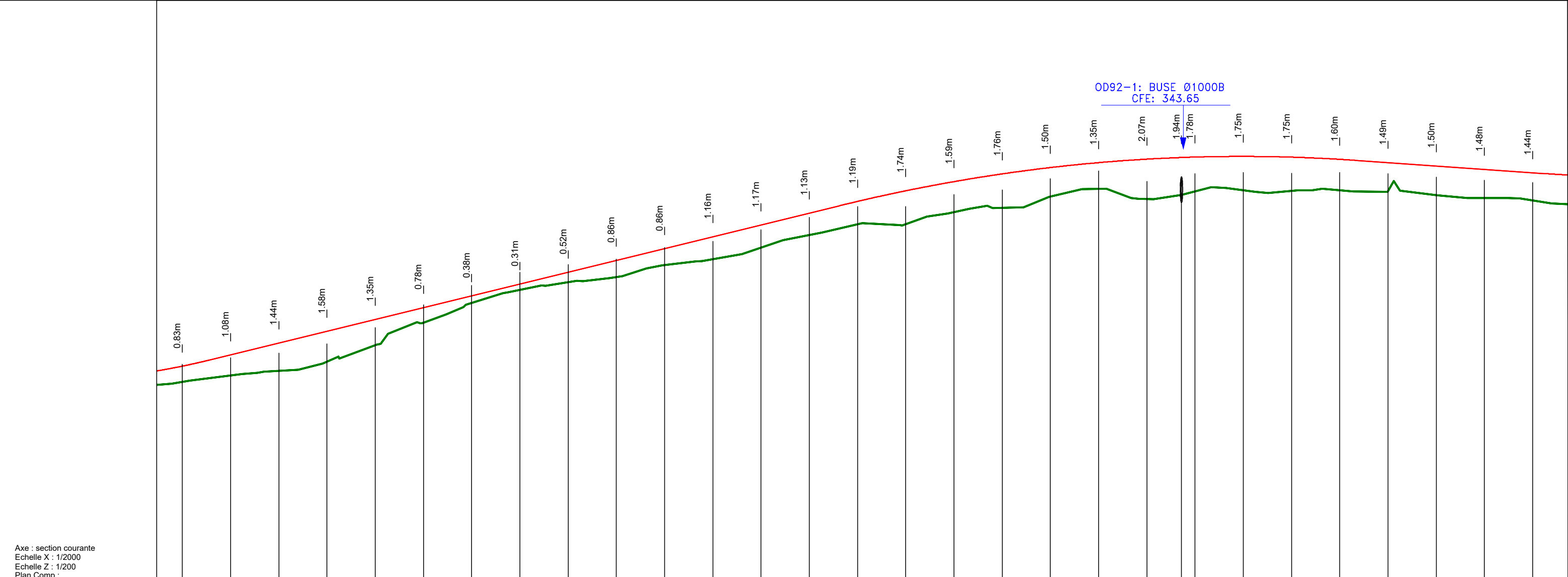

Axe : section courante
 Echelle X : 1/2000
 Echelle Z : 1/200
 Plan Comp :

Numéro de tabulation	PT3784	PT3785	PT3786	PT3787	PT3788	PT3789	PT3790	PT3791	PT3792	PT3793	PT3794	PT3795	PT3796	PT3797	PT3798	PT3799	PT3800	PT3801	PT3802	PT3803	PT3804	PT3805	PT3806	PT3807	PT3808	PT3809	PT3810	PT3811	PT3812	PT3813									
Terrain	-334.19	-334.52	-334.77	-335.24	-336.09	-337.28	-338.29	-338.97	-339.36	-339.64	-340.25	-340.56	-341.17	-341.82	-342.37	-342.99	-343.22	-343.81	-344.22	-344.68	-345.84	-344.08	-344.14	-344.10	-344.14	-344.08	-343.89	-343.74	-343.61										
Projet Linéaire	-335.02	-335.60	-336.21	-336.83	-337.44	-338.05	-338.66	-339.28	-339.89	-340.50	-341.11	-341.73	-342.34	-342.95	-343.56	-344.11	-344.58	-344.99	-345.31	-345.57	-345.75	-345.84	-345.86	-345.89	-345.85	-345.74	-345.57	-345.40	-345.22	-345.05									
Distances cumulées	-92100	-92125	-92150	-92175	-92200	-92225	-92250	-92275	-92300	-92325	-92350	-92375	-92400	-92425	-92450	-92475	-92500	-92525	-92550	-92575	-92600	-92618	-92625	-92650	-92675	-92700	-92725	-92750	-92775	-92800									
Pentes et rampes	L = 327.13m															P = 2.45%										L = 267.77m R = -8500.00m										L = 97.07m		P = 0.7%	
Aligns. et courbes																L = 499.55m																							
Dévers gauche	-2.5%	-2.5%	-2.5%	-2.5%	-2.5%	-2.5%	-2.5%	-2.5%	-2.5%	-2.5%	-2.5%	-2.5%	-2.5%	-2.5%	-2.5%	-2.5%	-2.5%	-2.5%	-2.5%	-2.5%	-2.5%	-2.5%	-2.5%	-2.5%	-2.5%	-2.5%	-2.5%	-2.5%	-2.5%	-2.5%									
Dévers droit	-2.5%	-2.5%	-2.5%	-2.5%	-2.5%	-2.5%	-2.5%	-2.5%	-2.5%	-2.5%	-2.5%	-2.5%	-2.5%	-2.5%	-2.5%	-2.5%	-2.5%	-2.5%	-2.5%	-2.5%	-2.5%	-2.5%	-2.5%	-2.5%	-2.5%	-2.5%	-2.5%	-2.5%	-2.5%	-2.5%									
Plan de comparaison																																							

Nb: L'Entrepreneur est tenu de vérifier toutes les cotes avant exécution. Il sera rendu responsable des erreurs ou omissions qu'il n'aura pas signalées en temps utile.

28, Rue de l'île de Zembretta, Les Jardins du Lac, Lac II, 1053 Tunis, Tunisie
 Tel. : (+216) 70.021.000 - Fax : (+216) 70.021.010
 E-Mail: studi@studi.com.tn - Site web: www.studi.com.tn

REPUBLIQUE DE CÔTE D'IVOIRE
 MINISTÈRE DE L'ÉQUIPEMENT ET DE L'ENTRETIEN ROUTIER
 CELLULE DE COORDINATION DU PROJET DE RENAISSANCE
 DES INFRASTRUCTURES EN CÔTE D'IVOIRE (CC-PRICI)

Travaux de construction de la route
 Dianra - Bouandougou (113 km) dans la région du Béré

B	NOV 2023	HKL		ABH	MMB		
A	JUILLET 2023	ABK		ABH	MMB		
Rev.	Date	Dessiné par	VISA	Vérfifié par	VISA	Approuvé par	VISA

PROFIL EN LONG
 DU PK 92+100 AU PK 92+800
 PHASE: APD
 LOT2: Missoudougou-Bouandougou

Selon les remarques du client en date du 12/09/2023		STATUT
1ère émission		
Nature de la Modification		

N° AFFAIRE PAYS A.CONTRAT	A23741CI	Echelle(s):	1/2000-1/200	FORMAT:	A3
PHASE ET LOT DEPA. PRODU. SP. ET S. SP.	200 ITAC RTEO	PLAN N°	PL 120 260	REVISION	B

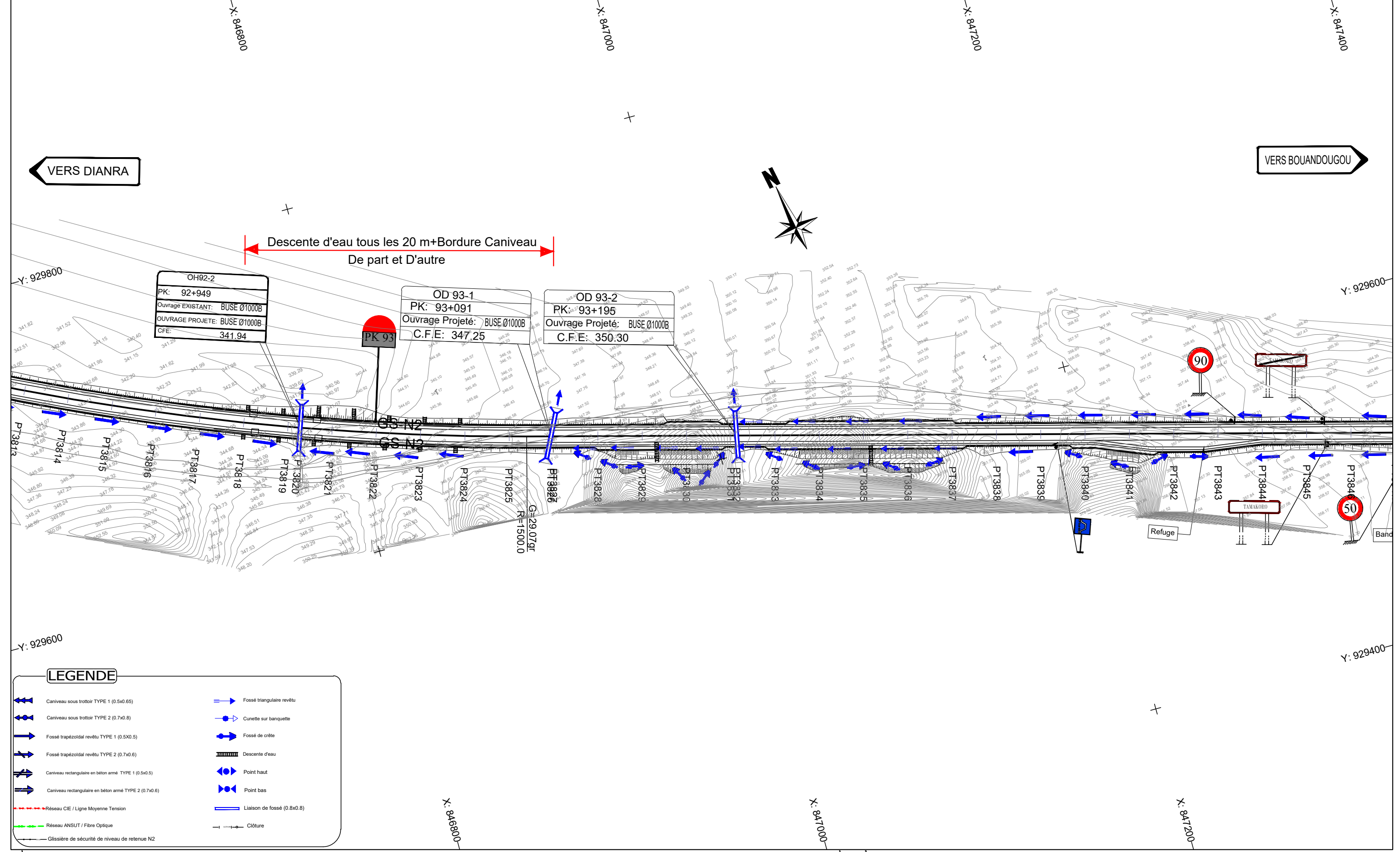

28, Rue de l'île de Zembretta, Les Jardins du Lac, Lac II, 1053 Tunis, Tunisie
 Tel. : (+216) 70.021.000 - Fax : (+216) 70.021.010
 E-Mail: studi@studi.com.tn - Site web: www.studi.com.tn

REPUBLIQUE DE CÔTE D'IVOIRE
 MINISTÈRE DE L'EQUIPEMENT ET DE L'ENTRETIEN ROUTIER
 CELLULE DE COORDINATION DU PROJET DE RENAISSANCE
 DES INFRASTRUCTURES EN CÔTE D'IVOIRE (CC-PRICI)

B	NOV 2023	HKL		ABH		MMB		Selon les remarques du client en date du 12/09/2023	
A	JUILLET 2023	ABK		ABH		MMB		1ère émission	
Rev.	Date	Dessiné par	VISA	Vérifié par	VISA	Approuvé par	VISA	Nature de la Modification	STATUT

Travaux de construction de la route
 Dianra - Bouandougou (113 km) dans la région du Béré

TRACE EN PLAN
 DU PK 92+800 AU PK 93+500

PHASE: APD
 LOT2: Missoudougou- Bouandougou

N° AFFAIRE PAYS A.CONTRAT	A23741CI	Echelle(s):	1/2000	FORMAT:	A3
PHASE ET LOT DEPA. PRODU. SP. ET S. SP.	200 ITAC RTEO	PLAN N°	PL 120 161	Feuille N° :	
				REVISION	B

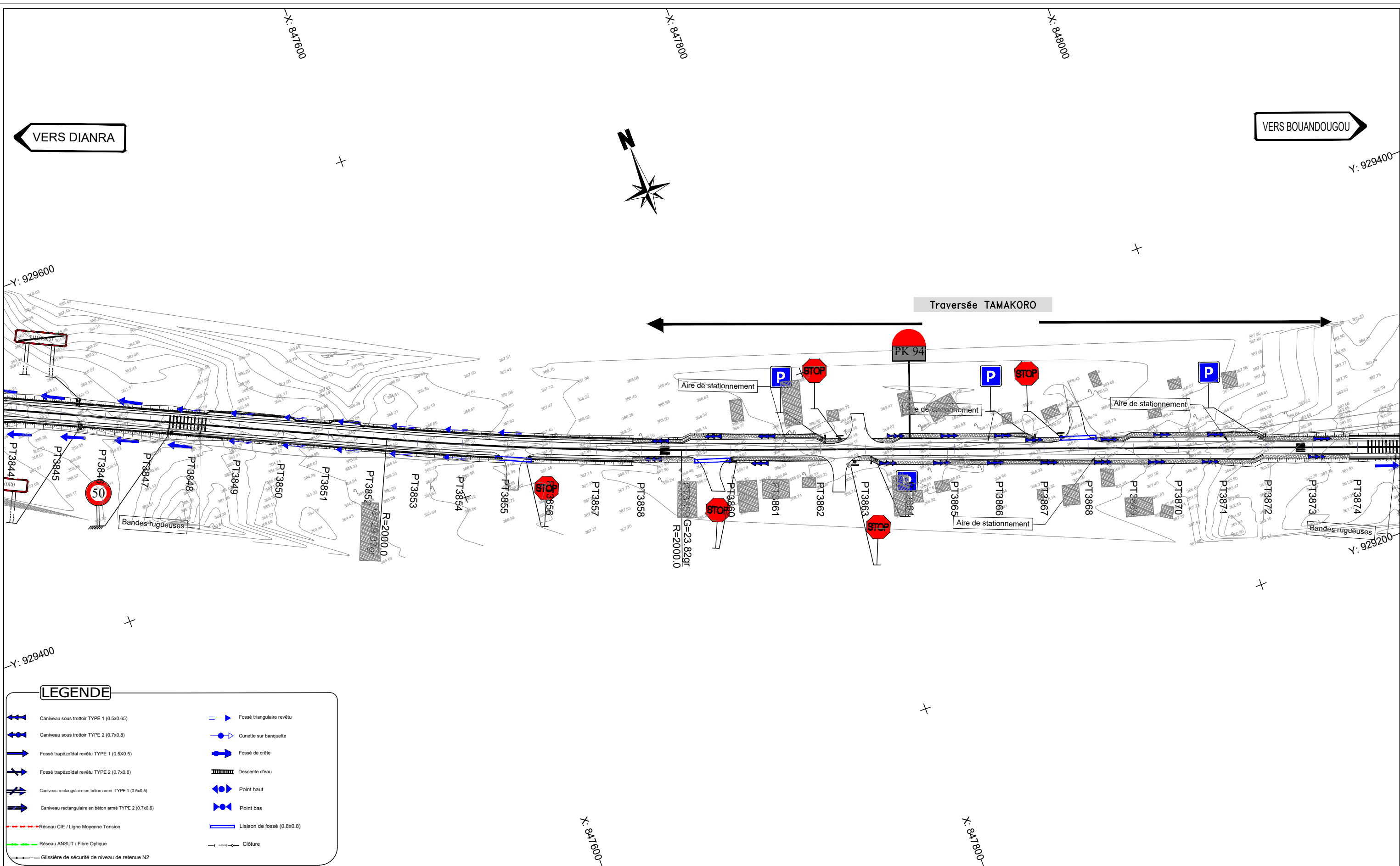

Nb: L'Entrepreneur est tenu de vérifier toutes les cotes avant exécution. Il sera rendu responsable des erreurs ou omissions qu'il n'aura pas signalées en temps utile.

28, Rue de l'île de Zembretta, Les Jardins du Lac, Lac II, 1053 Tunis, Tunisie
 Tel. : (+216) 70.021.000 - Fax : (+216) 70.021.010
 E-Mail: studi@studi.com.tn - Site web: www.studi.com.tn

REPUBLIQUE DE CÔTE D'IVOIRE
 MINISTÈRE DE L'ÉQUIPEMENT ET DE L'ENTRETIEN ROUTIER
 CELLULE DE COORDINATION DU PROJET DE RENAISSANCE
 DES INFRASTRUCTURES EN CÔTE D'IVOIRE (CC-PRICI)

Rev.	Date	Dessiné par	VISA	Vérifié par	VISA	Approuvé par	VISA	Nature de la Modification	STATUT
B	NOV 2023	HKL		ABH		MMB		Selon les remarques du client en date du 12/09/2023	
A	JUILLET 2023	ABK		ABH		MMB		1ère émission	

Travaux de construction de la route
 Dianra - Bouandougou (113 km) dans la région du Béré

TRACE EN PLAN
 DU PK 93+500 AU PK 94+200

PHASE: APD
 LOT2: Missoudougou - Bouandougou

N° AFFAIRE PAYS A.CONTRAT	A23741CI	Echelle(s):	1/2000	FORMAT:	A3
PHASE ET LOT DEPA. PRODU. SP. ET S. SP.	200 ITAC RTEO	PLAN N°	PL 120 262	Feuille N° :	
				REVISION	B

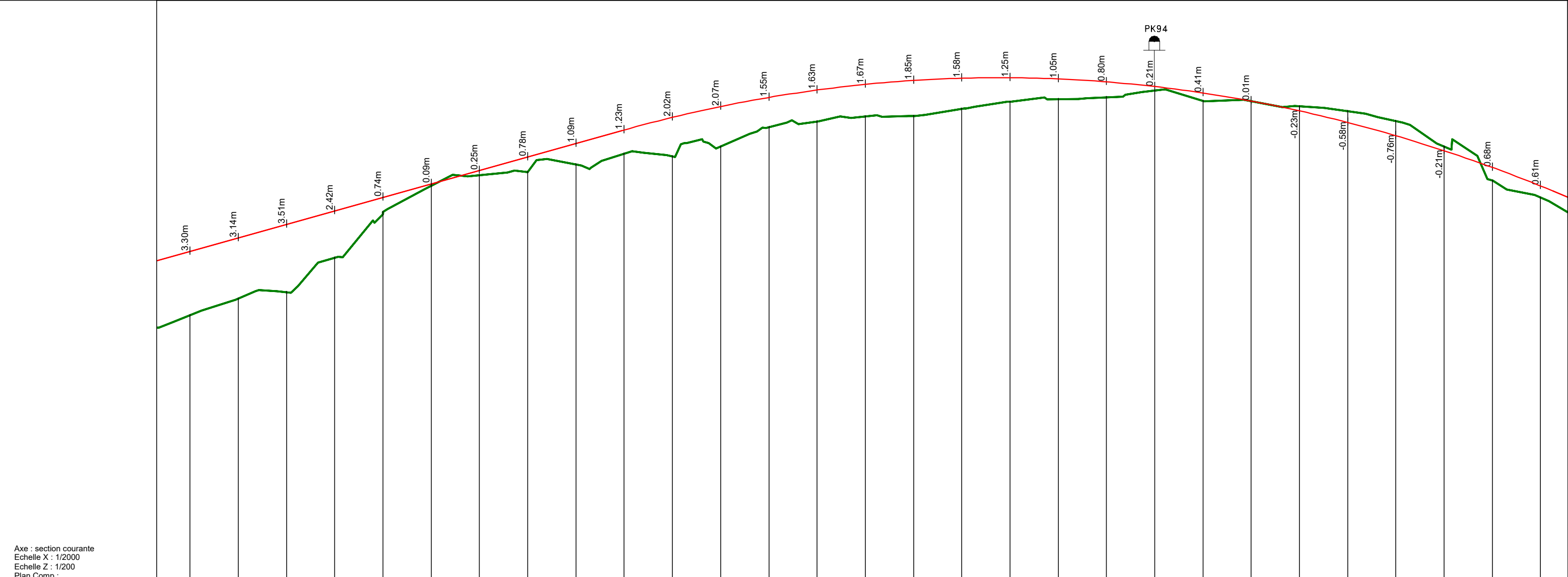

Axe : section courante
 Echelle X : 1/2000
 Echelle Z : 1/200
 Plan Comp :

Numéro de tabulation	PT3844	PT3845	PT3846	PT3847	PT3848	PT3849	PT3850	PT3851	PT3852	PT3853	PT3854	PT3855	PT3856	PT3857	PT3858	PT3859	PT3860	PT3861	PT3862	PT3863	PT3864	PT3865	PT3866	PT3867	PT3868	PT3869	PT3870	PT3871	PT3872				
Terrain	-357.77	-358.63	-358.96	-360.75	-363.13	-364.48	-365.03	-365.19	-365.58	-366.14	-366.01	-366.52	-367.51	-367.82	-368.07	-368.10	-368.48	-368.84	-368.98	-369.07	-369.42	-368.88	-368.86	-368.60	-368.35	-367.84	-366.51	-364.75	-363.87				
Projet Linéaire	361.08	361.78	362.48	363.18	363.88	364.58	365.28	365.98	366.68	367.38	368.03	368.59	369.06	369.44	369.74	369.94	370.06	370.08	370.02	369.87	369.63	369.29	368.87	368.86	368.36	367.77	367.08	366.30	365.43	364.48			
Distances cumulées	93500	93525	93550	93575	93600	93625	93650	93675	93700	93725	93750	93775	93800	93825	93850	93875	93900	93925	93950	93975	94000	94025	94050	94075	94100	94125	94150	94175	94200				
Pentes et rampes																																	
Aligns. et courbes																																	
Dévers gauche	-2.5%	-2.5%	-2.5%	-2.5%	-2.5%	-2.5%	-2.5%	-2.5%	-2.5%	-2.5%	-2.5%	-2.5%	-2.5%	-2.5%	-2.5%	-2.5%	-2.5%	-2.5%	-2.5%	-2.5%	-2.5%	-2.5%	-2.5%	-2.5%	-2.5%	-2.5%	-2.5%	-2.5%	-2.5%	-2.5%			
Dévers droit	-2.5%	-2.5%	-2.5%	-2.5%	-2.5%	-2.5%	-2.5%	-2.5%	-2.5%	-2.5%	-2.5%	-2.5%	-2.5%	-2.5%	-2.5%	-2.5%	-2.5%	-2.5%	-2.5%	-2.5%	-2.5%	-2.5%	-2.5%	-2.5%	-2.5%	-2.5%	-2.5%	-2.5%	-2.5%	-2.5%			
Plan de comparaison																																	

Nb: L'Entrepreneur est tenu de vérifier toutes les cotes avant exécution. Il sera rendu responsable des erreurs ou omissions qu'il n'aura pas signalées en temps utile.

28, Rue de l'île de Zembretta, Les Jardins du Lac, Lac II, 1053 Tunis, Tunisie
 Tel. : (+216) 70.021.000 - Fax : (+216) 70.021.010
 E-Mail: studi@studi.com.tn - Site web: www.studi.com.tn

REPUBLIQUE DE CÔTE D'IVOIRE
 MINISTÈRE DE L'ÉQUIPEMENT ET DE L'ENTRETIEN ROUTIER
 CELLULE DE COORDINATION DU PROJET DE RENAISSANCE
 DES INFRASTRUCTURES EN CÔTE D'IVOIRE (CC-PRICI)

Travaux de construction de la route
 Dianra - Bouandougou (113 km) dans la région du Béré

B	NOV 2023	HKL		ABH	MMB		Selon les remarques du client en date du 12/09/2023	
A	JUILLET 2023	ABK		ABH	MMB		1ère émission	
Rev.	Date	Dessiné par	VISA	Vérfifié par	VISA	Approuvé par	VISA	
							Nature de la Modification	STATUT
				PHASE: APD	N° AFFAIRE PAYS A.CONTRAT	A23741CI	Echelle(s): 1/2000-1/200	FORMAT: A3
				PROFIL EN LONG	PHASE ET LOT DEPA. PRODU. SP. ET S. SP.	200 ITAC RTEO	PLAN N° PL 120 262	REVISION B
				DU PK 93+500 AU PK 94+200				
				LOT2: Missoudougou-Bouandougou				

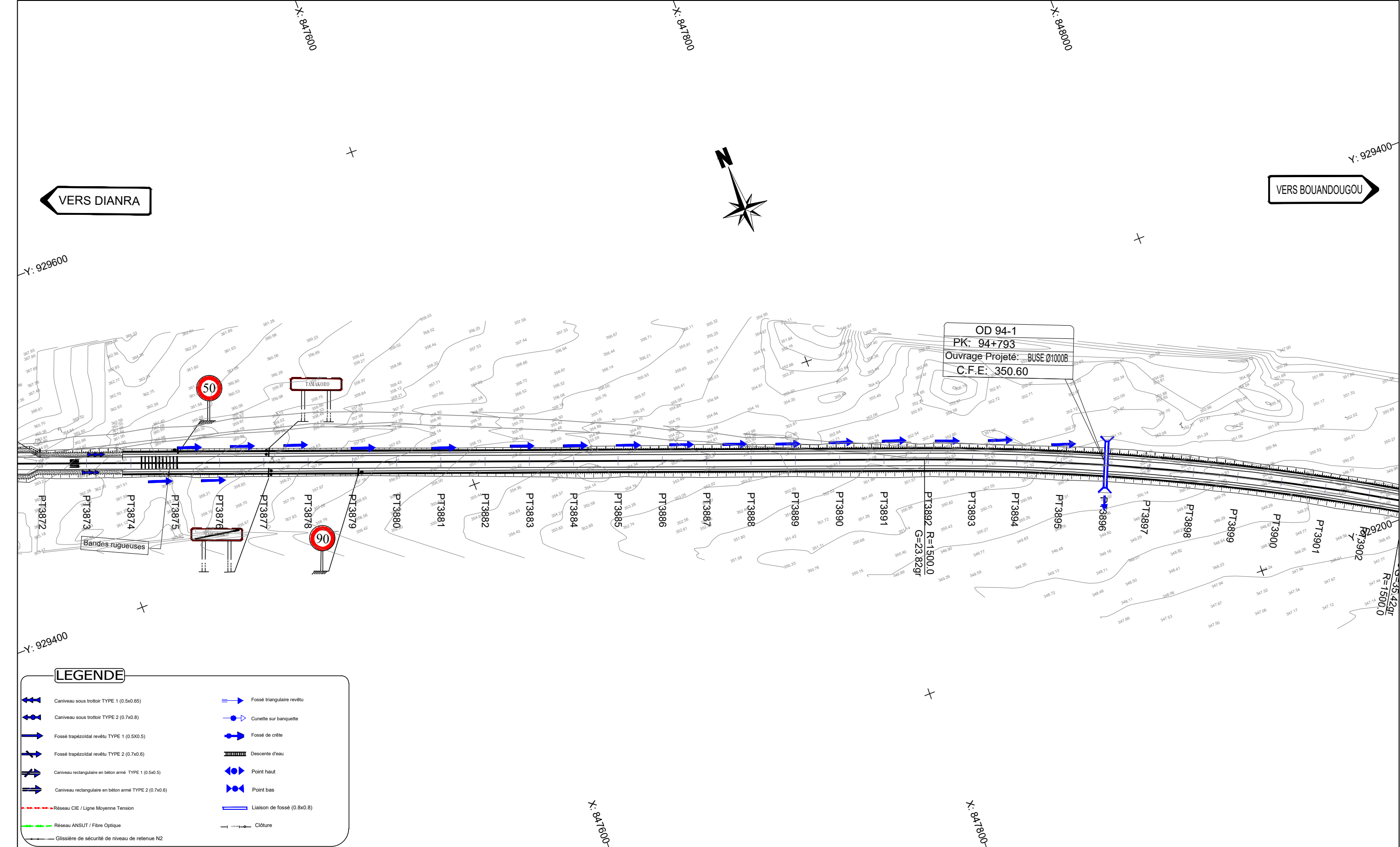

Nb: L'Entrepreneur est tenu de vérifier toutes les cotes avant exécution. Il sera rendu responsable des erreurs ou omissions qu'il n'aura pas signalées en temps utile.

28, Rue de l'île de Zembretta, Les Jardins du Lac, Lac II, 1053 Tunis, Tunisie
 Tel. : (+216) 70.021.000 - Fax : (+216) 70.021.010
 E-Mail: studi@studi.com.tn - Site web: www.studi.com.tn

REPUBLIQUE DE CÔTE D'IVOIRE
 MINISTÈRE DE L'ÉQUIPEMENT ET DE L'ENTRETIEN ROUTIER
 CELLULE DE COORDINATION DU PROJET DE RENAISSANCE
 DES INFRASTRUCTURES EN CÔTE D'IVOIRE (CC-PRICI)

Travaux de construction de la route
 Dianra - Bouandougou (113 km) dans la région du Béré

Rev.	Date	Dessiné par	VISA	Vérifié par	VISA	Approuvé par	VISA
B	NOV 2023	HKL		ABH		MMB	
A	JUILLET 2023	ABK		ABH		MMB	
PHASE: APD LOT2: Missoudougou- Bouandougou							

Selon les remarques du client en date du 12/09/2023		STATUT	
1ère émission			
Nature de la Modification			
N° AFFAIRE PAYS A.CONTRAT	A23741CI	Echelle(s):	1/2000
PHASE ET LOT DEPA. PRODU. SP. ET S. SP.	200 ITAC RTEO	PLAN N°	PL 120 163
FORMAT: A3		REVISION B	
Feuille N° :			

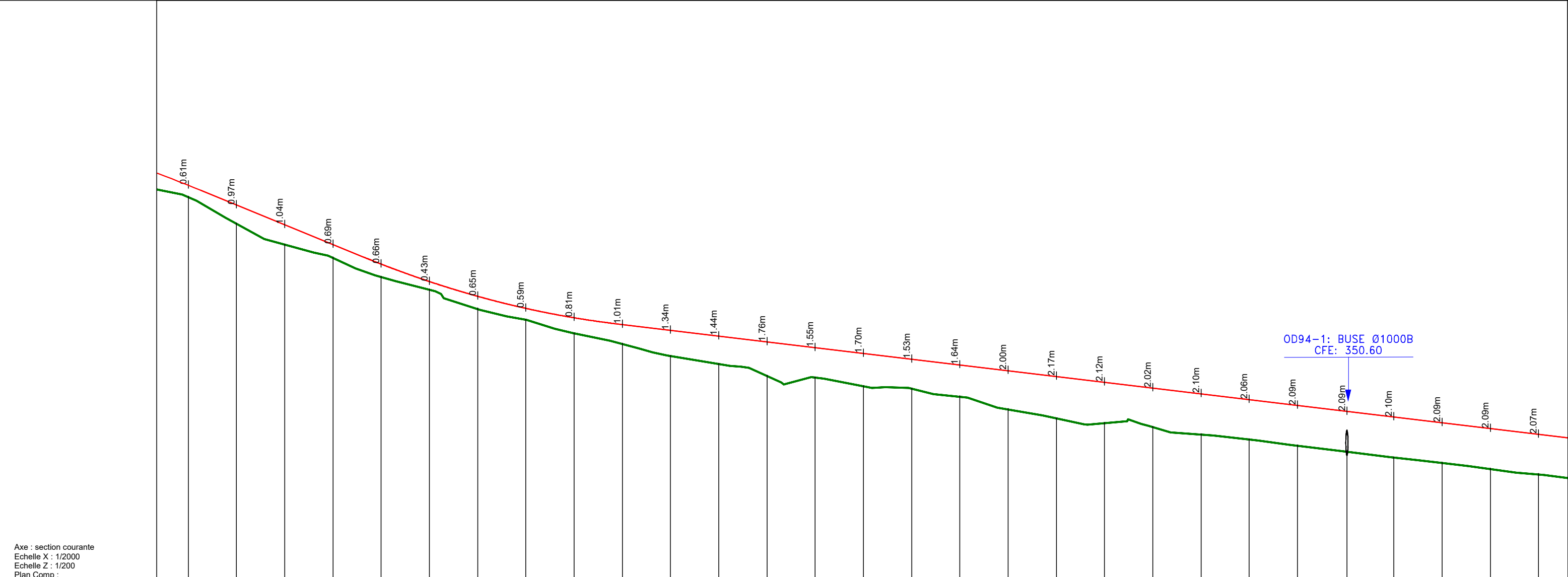

Axe : section courante
 Echelle X : 1/2000
 Echelle Z : 1/200
 Plan Comp :

Numéro de tabulation	PT3872	PT3873	PT3874	PT3875	PT3876	PT3877	PT3878	PT3879	PT3880	PT3881	PT3882	PT3883	PT3884	PT3885	PT3886	PT3887	PT3888	PT3889	PT3890	PT3891	PT3892	PT3893	PT3894	PT3895	PT3896	PT3897	PT3898	PT3899	PT3900			
Terrain	363.87	362.49	361.39	360.72	359.73	359.06	358.07	357.50	356.80	356.25	355.62	355.22	354.60	354.51	354.06	353.93	353.52	352.86	352.39	352.14	351.94	351.56	351.30	350.97	350.66	350.36	350.07	349.77	349.49			
Projet Linéaire	364.48	363.46	362.43	361.41	360.39	359.49	358.72	358.10	357.61	357.26	356.96	356.66	356.36	356.06	355.76	355.46	355.16	354.86	354.56	354.26	353.96	353.66	353.36	353.06	352.75	352.46	352.16	351.86	351.56			
Distances cumulées	94200	94225	94250	94275	94300	94325	94350	94375	94400	94425	94450	94475	94500	94525	94550	94575	94600	94625	94650	94675	94700	94725	94750	94775	94801	94825	94850	94875	94900			
Pentes et rampes	L = 84.36m		P = 4.1%		L = 825.40m		L = 130.42m R = 4500.00m		L = 797.41m																							
Aligns. et courbes																									L = 273.15m R = 1500.00m							
Dévers gauche	-2.5%	-2.5%	-2.5%	-2.5%	-2.5%	-2.5%	-2.5%	-2.5%	-2.5%	-2.5%	-2.5%	-2.5%	-2.5%	-2.5%	-2.5%	-2.5%	-2.5%	-2.5%	-2.5%	-2.5%	-2.5%	-2.5%	-2.5%	-2.5%	-2.5%	-2.5%	-2.5%	-2.5%	-2.5%			
Dévers droit	-2.5%	-2.5%	-2.5%	-2.5%	-2.5%	-2.5%	-2.5%	-2.5%	-2.5%	-2.5%	-2.5%	-2.5%	-2.5%	-2.5%	-2.5%	-2.5%	-2.5%	-2.5%	-2.5%	-2.5%	-2.5%	-2.5%	-2.5%	-2.5%	-2.5%	-2.5%	-2.5%	-2.5%	-2.5%			
Plan de comparaison																																

Nb: L'Entrepreneur est tenu de vérifier toutes les cotes avant exécution. Il sera rendu responsable des erreurs ou omissions qu'il n'aura pas signalées en temps utile.

28, Rue de l'île de Zembretta, Les Jardins du Lac, Lac II, 1053 Tunis, Tunisie
 Tel. : (+216) 70.021.000 - Fax : (+216) 70.021.010
 E-Mail: studi@studi.com.tn - Site web: www.studi.com.tn

REPUBLIQUE DE CÔTE D'IVOIRE
 MINISTÈRE DE L'ÉQUIPEMENT ET DE L'ENTRETIEN ROUTIER
 CELLULE DE COORDINATION DU PROJET DE RENAISSANCE
 DES INFRASTRUCTURES EN CÔTE D'IVOIRE (CC-PRICI)

Travaux de construction de la route
 Dianra - Bouandougou (113 km) dans la région du Béré

B	NOV 2023	HKL		ABH	MMB		
A	JUILLET 2023	ABK		ABH	MMB		
Rev.	Date	Dessiné par	VISA	Vérfié par	VISA	Approuvé par	VISA

PROFIL EN LONG
 DU PK 94+200 AU PK 94+900
 PHASE: APD
 LOT2: Missoudougou-Bouandougou

Selon les remarques du client en date du 12/09/2023		STATUT
1ère émission		
Nature de la Modification		

N° AFFAIRE PAYS A.CONTRAT	A23741CI	Echelle(s):	1/2000-1/200	FORMAT:	A3
PHASE ET LOT DEPA. PRODU. SP. ET S. SP.	200 ITAC RTEO	PLAN N°	PL 120 263	REVISION	B

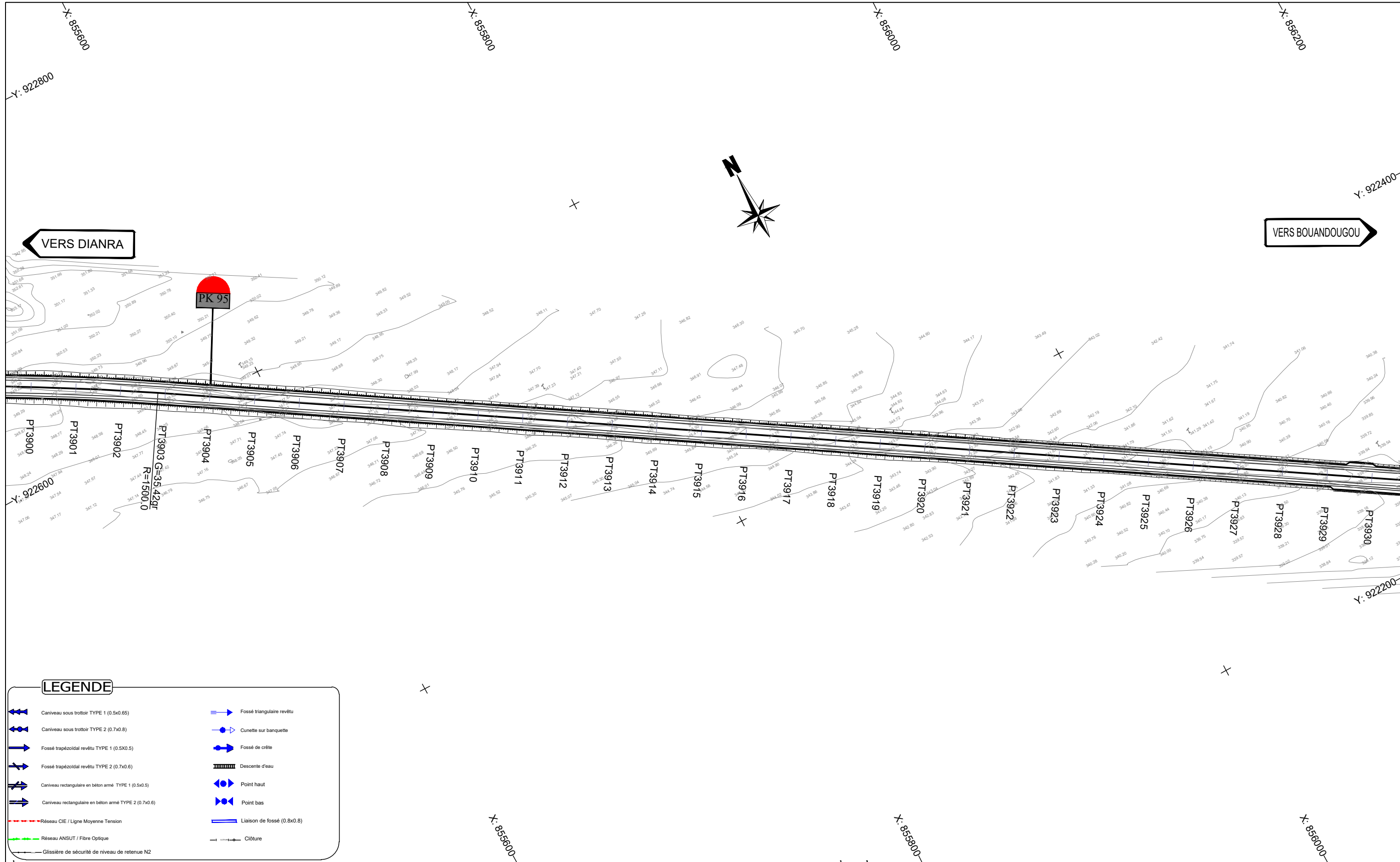

Nb: L'entrepreneur est tenu de vérifier toutes les cotes avant exécution. Il sera rendu responsable des erreurs ou omissions qu'il n'aura pas signalées en temps utile.

28, Rue de l'île de Zembretta, Les Jardins du Lac, Lac II, 1053 Tunis, Tunisie
 Tel. : (+216) 70.021.000 - Fax : (+216) 70.021.010
 E-Mail: studi@studi.com.tn - Site web: www.studi.com.tn

REPUBLIQUE DE CÔTE D'IVOIRE
 MINISTÈRE DE L'ÉQUIPEMENT ET DE L'ENTRETIEN ROUTIER
 CELLULE DE COORDINATION DU PROJET DE RENAISSANCE
 DES INFRASTRUCTURES EN CÔTE D'IVOIRE (CC-PRICI)

B	NOV 2023	HKL		ABH		MMB		Selon les remarques du client en date du 12/09/2023	
A	JUILLET 2023	ABK		ABH		MMB		1ère émission	
Rev.	Date	Dessiné par	VISA	Vérifié par	VISA	Approuvé par	VISA	Nature de la Modification	STATUT

Travaux de construction de la route
 Dianra - Bouandougou (113 km) dans la région du Béré

TRACE EN PLAN
 DU PK 94+900 AU PK 95+600

PHASE: APD
 LOT2: Missoudougou - Bouandougou

N° AFFAIRE PAYS A.CONTRAT	A23741CI	Echelle(s):	1/2000	FORMAT:	A3
PHASE ET LOT DEPA. PRODU. SP. ET S. SP.	200.ITAC.RTEO	PLAN N°	PL 120_164	Feuille N° :	
		REVISION			B

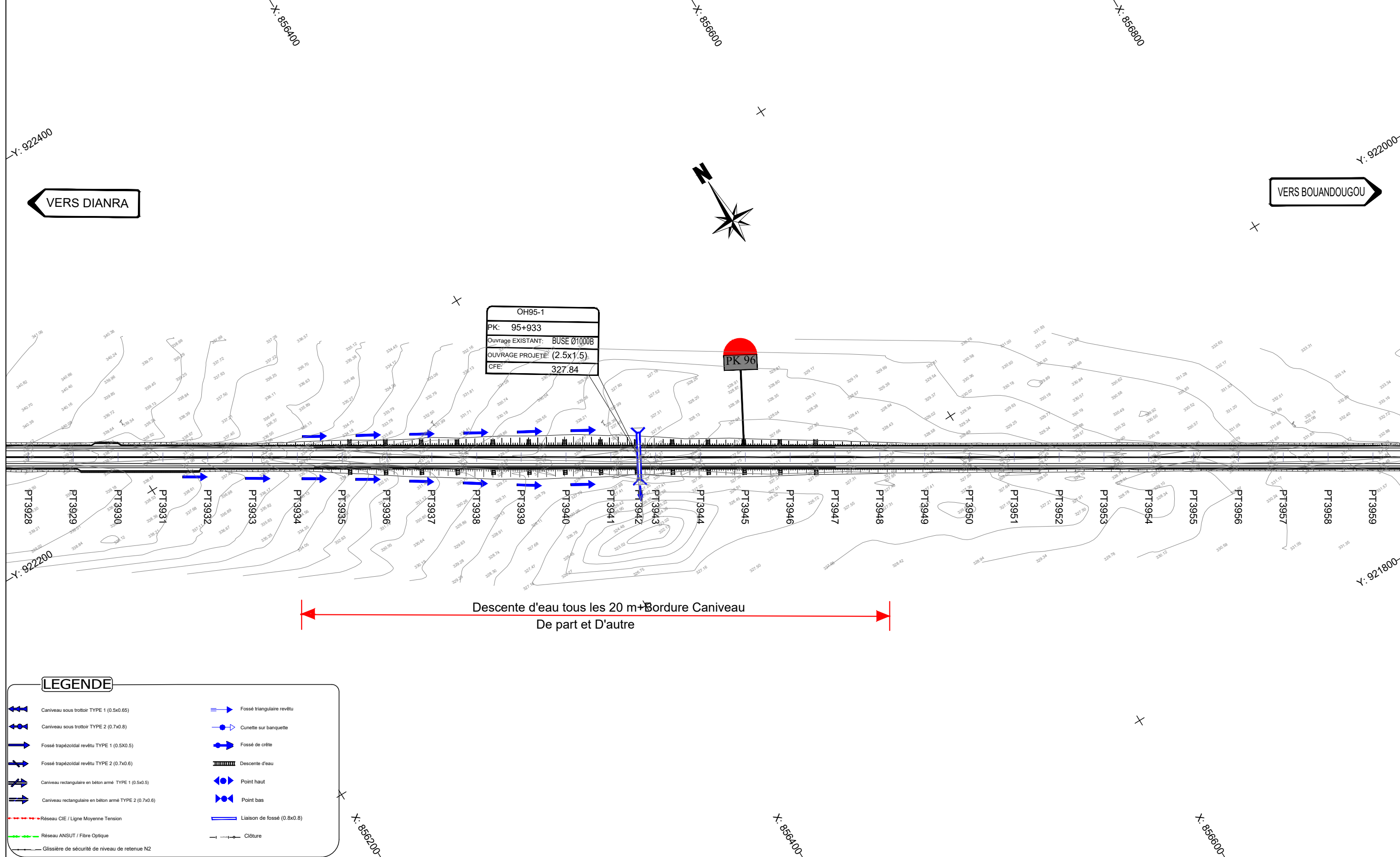

LEGENDE	
	Caniveau sous trottoir TYPE 1 (0.5x0.65)
	Caniveau sous trottoir TYPE 2 (0.7x0.8)
	Fossé trapézoïdal revêtu TYPE 1 (0.5X0.5)
	Fossé trapézoïdal revêtu TYPE 2 (0.7x0.6)
	Caniveau rectangulaire en béton armé TYPE 1 (0.5x0.5)
	Caniveau rectangulaire en béton armé TYPE 2 (0.7x0.6)
	Réseau CIE / Ligne Moyenne Tension
	Réseau ANSUT / Fibre Optique
	Glissière de sécurité de niveau de retenue N2
	Fossé triangulaire revêtu
	Cunette sur banquette
	Fossé de crête
	Descente d'eau
	Point haut
	Point bas
	Liaison de fossé (0.6x0.8)
	Clôture

Nb: L'Entrepreneur est tenu de vérifier toutes les cotes avant exécution. Il sera rendu responsable des erreurs ou omissions qu'il n'aura pas signalées en temps utile.

STUDI
INTERNATIONAL

28, Rue de l'île de Zembretta, Les Jardins du Lac, Lac II, 1053 Tunis, Tunisie
Tel. : (+216) 70.021.000 - Fax : (+216) 70.021.010
E-Mail: studi@studi.com.tn - Site web: www.studi.com.tn

REPUBLIQUE DE CÔTE D'IVOIRE
MINISTÈRE DE L'ÉQUIPEMENT ET DE L'ENTRETIEN ROUTIER
CELLULE DE COORDINATION DU PROJET DE RENAISSANCE
DES INFRASTRUCTURES EN CÔTE D'IVOIRE (CC-PRICI)

Travaux de construction de la route
Dianra - Bouandougou (113 km) dans la région du Béré

B	NOV 2023	HKL		ABH		MMB		Selon les remarques du client en date du 12/09/2023	
A	JUILLET 2023	ABK		ABH		MMB		1ère émission	
Rev.	Date	Dessiné par	VISA	Vérifié par	VISA	Approuvé par	VISA	Nature de la Modification	
TRACE EN PLAN		DU PK 95+600 AU PK 96+300		PHASE: APD		N° AFFAIRE PAYS A.CONTRAT		A23741CI	

LOT2: Missoudougou- Bouandougou		Echelle(s): 1/2000		FORMAT: A3	
PLAN N°		PL 120 165		REVISION B	

PHASE ET LOT DEPA. PRODU. SP. ET S. SP.		200 ITAC RTEO		PLAN N°		PL 120 165		REVISION B	
---	--	---------------	--	---------	--	------------	--	------------	--

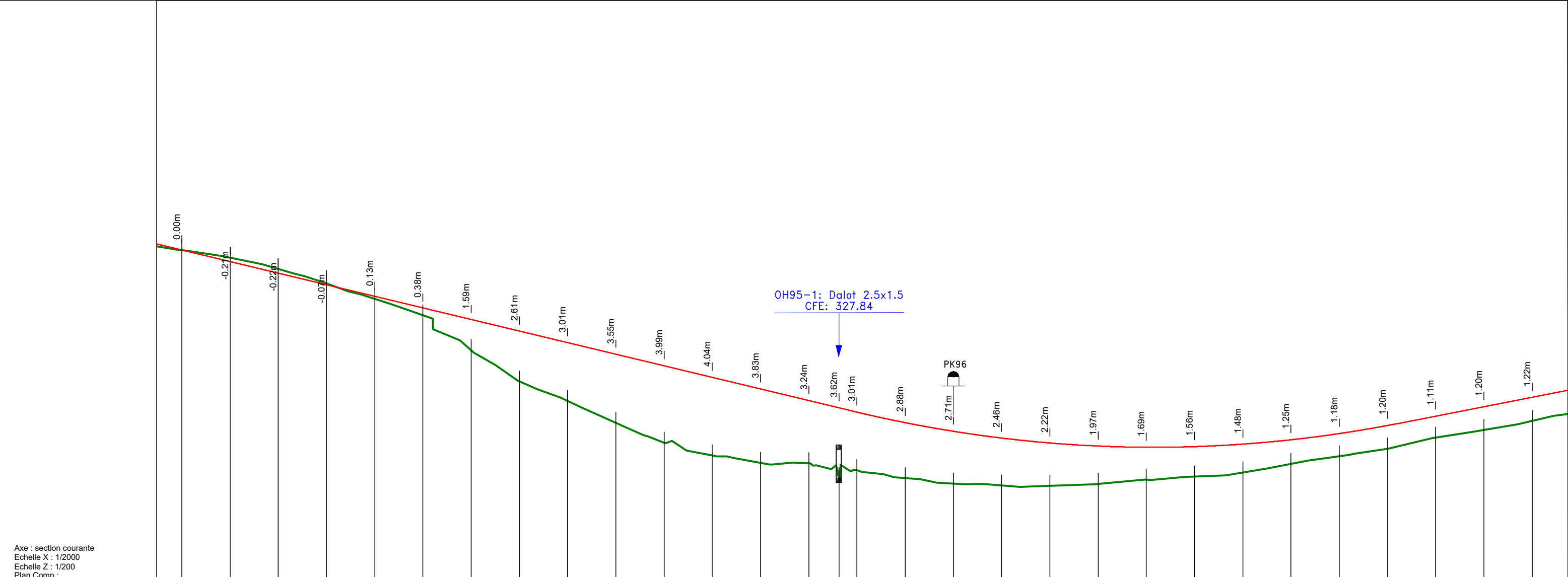

Axe : section courante
 Echelle X : 1/2000
 Echelle Z : 1/200
 Plan Comp :

Numéro de tabulation	PT3928	PT3929	PT3930	PT3931	PT3932	PT3933	PT3934	PT3935	PT3936	PT3937	PT3938	PT3939	PT3940	PT3941	PT3942	PT3943	PT3944	PT3945	PT3946	PT3947	PT3948	PT3949	PT3950	PT3951	PT3952	PT3953	PT3954	PT3955	PT3956	PT3957			
Terrain	-339.66	-339.27	-338.69	-337.93	-337.13	-336.28	-334.47	-332.85	-331.85	-330.71	-329.68	-329.02	-328.64	-328.62	-327.86	-328.26	-327.84	-327.56	-327.46	-327.45	-327.54	-327.76	-327.92	-328.13	-328.58	-328.98	-329.37	-329.95	-330.35	-330.81			
Projet Linéaire	-339.66	-339.06	-338.46	-337.86	-337.26	-336.66	-336.06	-335.46	-334.86	-334.26	-333.66	-333.06	-332.46	-331.86	-331.49	-331.26	-330.72	-330.27	-329.92	-329.67	-329.51	-329.44	-329.48	-329.61	-329.83	-330.15	-330.57	-331.06	-331.55	-332.03			
Distances cumulées	-95600	-95625	-95650	-95675	-95700	-95725	-95750	-95775	-95800	-95825	-95850	-95875	-95900	-95925	-95941	-95950	-95975	-96000	-96025	-96050	-96075	-96100	-96125	-96150	-96175	-96200	-96225	-96250	-96275	-96300			
Pentes et rampes	P = 2.4%																L = 282.77m R = 6500.00m										L = 168.91m						
Aligns. et courbes	L = 1448.87m																																
Dévers gauche	-2.5%	-2.5%	-2.5%	-2.5%	-2.5%	-2.5%	-2.5%	-2.5%	-2.5%	-2.5%	-2.5%	-2.5%	-2.5%	-2.5%	-2.5%	-2.5%	-2.5%	-2.5%	-2.5%	-2.5%	-2.5%	-2.5%	-2.5%	-2.5%	-2.5%	-2.5%	-2.5%	-2.5%	-2.5%	-2.5%			
Dévers droit	-2.5%	-2.5%	-2.5%	-2.5%	-2.5%	-2.5%	-2.5%	-2.5%	-2.5%	-2.5%	-2.5%	-2.5%	-2.5%	-2.5%	-2.5%	-2.5%	-2.5%	-2.5%	-2.5%	-2.5%	-2.5%	-2.5%	-2.5%	-2.5%	-2.5%	-2.5%	-2.5%	-2.5%	-2.5%	-2.5%			
Plan de comparaison																																	

Nb: L'Entrepreneur est tenu de vérifier toutes les cotes avant exécution. Il sera rendu responsable des erreurs ou omissions qu'il n'aura pas signalées en temps utile.

28, Rue de l'île de Zembretta, Les Jardins du Lac, Lac II, 1053 Tunis, Tunisie
 Tel. : (+216) 70.021.000 - Fax : (+216) 70.021.010
 E-Mail: studi@studi.com.tn - Site web: www.studi.com.tn

REPUBLIQUE DE CÔTE D'IVOIRE
 MINISTÈRE DE L'ÉQUIPEMENT ET DE L'ENTRETIEN ROUTIER
 CELLULE DE COORDINATION DU PROJET DE RENAISSANCE
 DES INFRASTRUCTURES EN CÔTE D'IVOIRE (CC-PRICI)

Travaux de construction de la route
 Dianra - Bouandougou (113 km) dans la région du Béré

B	NOV 2023	HKL		ABH	MMB		
A	JUILLET 2023	ABK		ABH	MMB		
Rev.	Date	Dessiné par	VISA	Vérfié par	VISA	Approuvé par	VISA

PROFIL EN LONG
 DU PK 95+600 AU PK 96+300
 PHASE: APD
 LOT2: Missoudougou-Bouandougou

Selon les remarques du client en date du 12/09/2023		STATUT
1ère émission		
Nature de la Modification		

N° AFFAIRE PAYS A.CONTRAT	A23741CI	Echelle(s):	1/2000-1/200	FORMAT:	A3
PHASE ET LOT DEPA. PRODU. SP. ET S. SP.	200 ITAC RTEO	PLAN N°	PL 120 265	REVISION	B

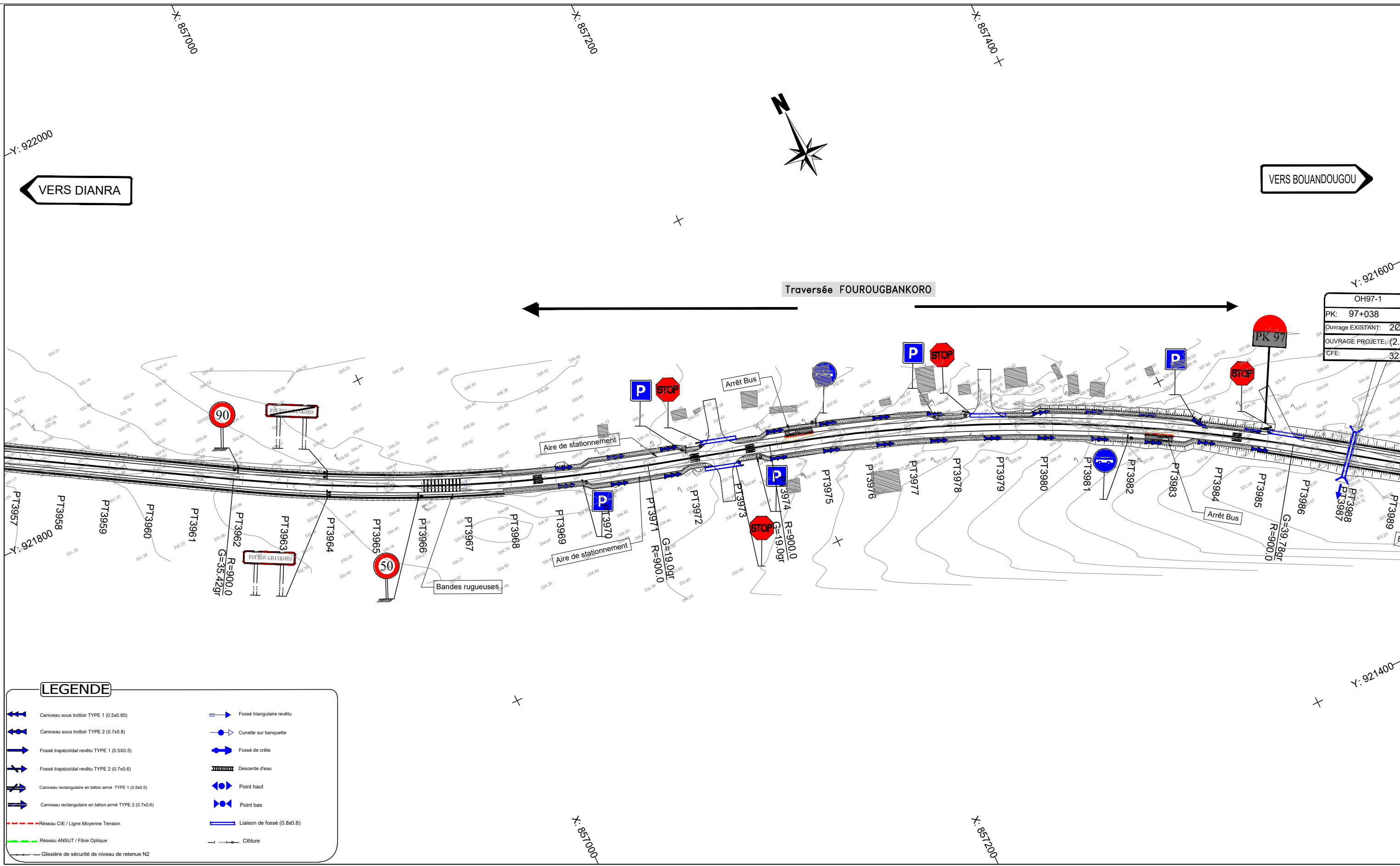

OH97-1
 PK: 97+038
 Ouvrage EXISTANT: 20
 OUVRAGE PROJETE: (2)
 CFE: 32

LEGENDE	
	Caniveau sous trottoir TYPE 1 (0.5x0.65)
	Caniveau sous trottoir TYPE 2 (0.7x0.8)
	Fossé trapézoïdal revêtu TYPE 1 (0.5x0.5)
	Fossé trapézoïdal revêtu TYPE 2 (0.7x0.6)
	Caniveau rectangulaire en béton armé TYPE 1 (0.5x0.5)
	Caniveau rectangulaire en béton armé TYPE 2 (0.7x0.6)
	Réseau CIE / Ligne Moyenne Tension
	Réseau ANSUT / Fibre Optique
	Glissière de sécurité de niveau de retenue N2
	Fossé triangulaire revêtu
	Cunette sur banquette
	Fossé de crête
	Descente d'eau
	Point haut
	Point bas
	Liaison de fossé (0.8x0.8)
	Clôture

Nb: L'Entrepreneur est tenu de vérifier toutes les cotes avant exécution. Il sera rendu responsable des erreurs ou omissions qu'il n'aura pas signalées en temps utile.

STUDI
 INTERNATIONAL

28, Rue de l'île de Zembretta, Les Jardins du Lac, Lac II, 1053 Tunis, Tunisie
 Tel. : (+216) 70.021.000 - Fax : (+216) 70.021.010
 E-Mail: studi@studi.com.tn - Site web: www.studi.com.tn

REPUBLIQUE DE CÔTE D'IVOIRE
 MINISTÈRE DE L'ÉQUIPEMENT ET DE L'ENTRETIEN ROUTIER
 CELLULE DE COORDINATION DU PROJET DE RENAISSANCE
 DES INFRASTRUCTURES EN CÔTE D'IVOIRE (CC-PRICI)

Travaux de construction de la route
 Dianra - Bouandougou (113 km) dans la région du Béré

Rev.	Date	Dessiné par	VISA	Vérifié par	VISA	Approuvé par	VISA
B	NOV 2023	HKL		ABH		MMB	
A	JUILLET 2023	ABK		ABH		MMB	

TRACE EN PLAN
 DU PK 96+300 AU PK 97+000

PHASE: APD
 LOT2: Missoudougou - Bouandougou

Selon les remarques du client en date du 12/09/2023		STATUT	
1ère émission			
Nature de la Modification			
N° AFFAIRE PAYS A.CONTRAT	A23741CI	Echelle(s):	1/2000
PHASE ET LOT DEPA. PRODU. SP. ET S. SP.	200 ITAC RTEO	PLAN N°	PL 120 166
		FORMAT:	A3
		Feuille N° :	
		REVISION	B

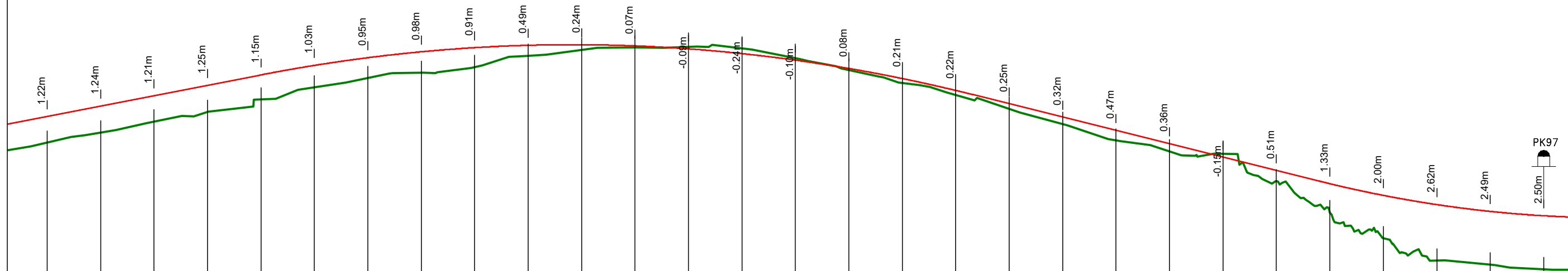

Axe : section courante
 Echelle X : 1/2000
 Echelle Z : 1/200
 Plan Comp :

Numéro de tabulation	PT3957	PT3958	PT3959	PT3960	PT3961	PT3962	PT3963	PT3964	PT3965	PT3966	PT3967	PT3968	PT3969	PT3970	PT3971	PT3972	PT3973	PT3974	PT3975	PT3976	PT3977	PT3978	PT3979	PT3980	PT3981	PT3982	PT3983	PT3984	PT3985			
Terrain	330.81	331.28	331.80	332.25	332.84	333.40	333.84	334.08	334.35	334.88	335.15	335.27	335.29	335.22	334.77	334.20	333.60	333.03	332.39	331.69	330.91	330.40	330.28	329.00	327.55	326.34	325.29	325.10	324.89			
Projet Linéaire	332.03	332.52	333.01	333.50	333.98	334.43	334.79	335.06	335.26	335.37	335.40	335.34	335.20	334.98	334.67	334.28	333.81	333.25	332.63	332.01	331.38	330.76	330.13	329.51	328.89	328.34	327.91	327.59	327.39			
Distances cumulées	96300	96325	96350	96375	96400	96425	96450	96475	96500	96525	96550	96575	96600	96625	96650	96675	96700	96725	96750	96775	96800	96825	96850	96875	96900	96925	96950	96975	97000			
Pentes et rampes	P = 1.95%		L = 333.78m R = -7500.00m													L = 68.79m		L = 161.81m			P = 2.5%											
Aligns. et courbes						R = 232.08m R = 900.00m									L = 293.76m R = 900.00m																	
Dévers gauche	-2.5%	-2.5%	-2.5%	-2.5%	-2.5%	-2.5%	-2.5%	-2.5%	-2.5%	-2.5%	-2.5%	-2.5%	-2.5%	-2.5%	-2.5%	-2.5%	-2.5%	-2.5%	-2.5%	-2.5%	-2.5%	-2.5%	-2.5%	-2.5%	-2.5%	-2.5%	-2.5%	-2.5%	-2.5%			
Dévers droit	-2.5%	-2.5%	-2.5%	-2.5%	-2.5%	-2.5%	-2.5%	-2.5%	-2.5%	-2.5%	-2.5%	-2.5%	-2.5%	-2.5%	-2.5%	-2.5%	-2.5%	-2.5%	-2.5%	-2.5%	-2.5%	-2.5%	-2.5%	-2.5%	-2.5%	-2.5%	-2.5%	-2.5%	-2.5%			
Plan de comparaison																																

Nb: L'Entrepreneur est tenu de vérifier toutes les cotes avant exécution. Il sera rendu responsable des erreurs ou omissions qu'il n'aura pas signalées en temps utile.



28, Rue de l'île de Zembretta, Les Jardins du Lac, Lac II, 1053 Tunis, Tunisie
 Tel. : (+216) 70.021.000 - Fax : (+216) 70.021.010
 E-Mail: studi@studi.com.tn - Site web: www.studi.com.tn

REPUBLIQUE DE CÔTE D'IVOIRE
 MINISTÈRE DE L'ÉQUIPEMENT ET DE L'ENTRETIEN ROUTIER
 CELLULE DE COORDINATION DU PROJET DE RENAISSANCE
 DES INFRASTRUCTURES EN CÔTE D'IVOIRE (CC-PRICI)

Travaux de construction de la route
 Dianra - Bouandougou (113 km) dans la région du Béré

B	NOV 2023	HKL		ABH	MMB	Selon les remarques du client en date du 12/09/2023		
A	JUILLET 2023	ABK		ABH	MMB	1ère émission		
Rev.	Date	Dessiné par	VISA	Vérfié par	VISA	Approuvé par	VISA	
							Nature de la Modification	STATUT

PROFIL EN LONG
 DU PK 96+300 AU PK 97+000

PHASE: APD
 LOT2: Missoudougou-Bouandougou

N° AFFAIRE PAYS A.CONTRAT	A23741CI	Echelle(s):	1/2000-1/200	FORMAT:	A3
PHASE ET LOT DEPA. PRODU. SP. ET S. SP.	200 ITAC RTEO	PLAN N°	PL 120 266	REVISION	B

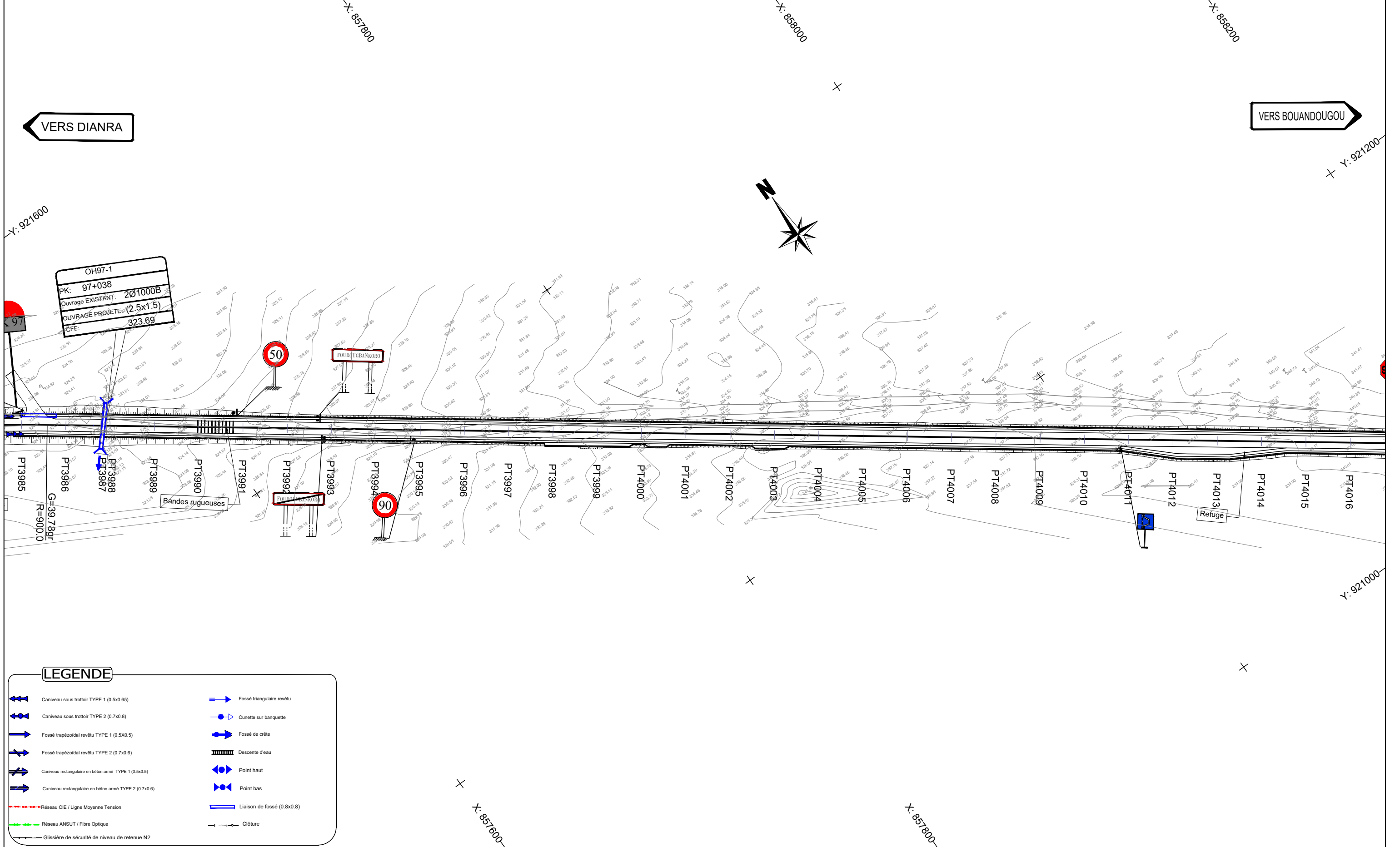

OH97-1
 PK: 97+038
 Ouvrage EXISTANT: 2Ø1000B
 OUVRAGE PROJETÉ: (2.5x1.5)
 CFE: 323.69

LEGENDE	
	Caniveau sous trottoir TYPE 1 (0.5x0.65)
	Caniveau sous trottoir TYPE 2 (0.7x0.8)
	Fossé trapézoïdal revêtu TYPE 1 (0.5x0.5)
	Fossé trapézoïdal revêtu TYPE 2 (0.7x0.6)
	Caniveau rectangulaire en béton armé TYPE 1 (0.5x0.5)
	Caniveau rectangulaire en béton armé TYPE 2 (0.7x0.6)
	Réseau CIE / Ligne Moyenne Tension
	Réseau ANSUT / Fibre Optique
	Glissière de sécurité de niveau de retenue N2
	Fossé triangulaire revêtu
	Cunette sur banquette
	Fossé de crête
	Descente d'eau
	Point haut
	Point bas
	Liaison de fossé (0.8x0.8)
	Clôture

Nb: L'Entrepreneur est tenu de vérifier toutes les cotes avant exécution. Il sera rendu responsable des erreurs ou omissions qu'il n'aura pas signalées en temps utile.

STUDI
 INTERNATIONAL

28, Rue de l'île de Zembretta, Les Jardins du Lac, Lac II, 1053 Tunis, Tunisie
 Tel. : (+216) 70.021.000 - Fax : (+216) 70.021.010
 E-Mail: studi@studi.com.tn - Site web: www.studi.com.tn

REPUBLIQUE DE CÔTE D'IVOIRE
 MINISTÈRE DE L'ÉQUIPEMENT ET DE L'ENTRETIEN ROUTIER
 CELLULE DE COORDINATION DU PROJET DE RENAISSANCE
 DES INFRASTRUCTURES EN CÔTE D'IVOIRE (CC-PRICI)

Travaux de construction de la route
 Dianra - Bouandougou (113 km) dans la région du Béré

Rev.	Date	Dessiné par	VISA	Vérifié par	VISA	Approuvé par	VISA
B	NOV 2023	HKL		ABH		MMB	
A	JUILLET 2023	ABK		ABH		MMB	
TRACE EN PLAN DU PK 97+000 AU PK 97+700							
PHASE: APD LOT2: Missoudougou- Bouandougou							

Selon les remarques du client en date du 12/09/2023		STATUT	
1ère émission			
Nature de la Modification			
N° AFFAIRE PAYS A.CONTRAT	A23741CI	Echelle(s):	1/2000
FORMAT:	A3	Feuille N°:	
PHASE ET LOT DEPA. PRODU. SP. ET S. SP.	200 ITAC RTEO	PLAN N°	PL 120 167
REVISION	B		

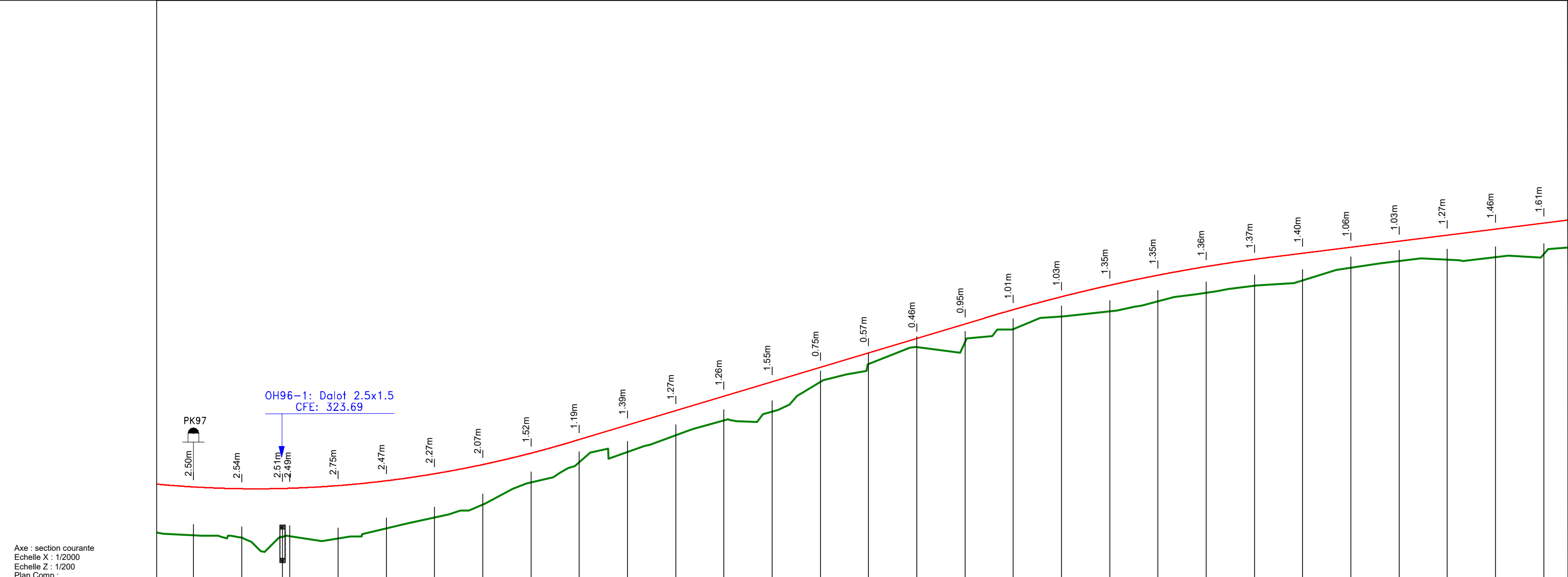

Axe : section courante Echelle X : 1/2000 Echelle Z : 1/200 Plan Comp :	
Numéro de tabulation	PT3985 - PT3986 - PT3987 - PT3988 - PT3989 - PT3990 - PT3991 - PT3992 - PT3993 - PT3994 - PT3995 - PT3996 - PT3997 - PT3998 - PT3999 - PT4000 - PT4001 - PT4002 - PT4003 - PT4004 - PT4005 - PT4006 - PT4007 - PT4008 - PT4009 - PT4010 - PT4011 - PT4012 - PT4013 - PT4014
Terrain	324.89 - 324.76 - 324.80 - 324.83 - 324.71 - 325.23 - 325.80 - 326.48 - 327.62 - 328.66 - 329.21 - 330.07 - 330.83 - 331.30 - 332.84 - 333.59 - 334.34 - 335.09 - 334.64 - 334.89 - 335.57 - 336.58 - 337.25 - 337.84 - 338.36 - 337.02 - 337.46 - 337.82 - 337.82 - 338.10 - 338.76 - 339.10 - 339.10 - 339.17 - 339.29 - 339.45
Projet Linéaire	327.39 - 327.30 - 327.31 - 327.32 - 327.46 - 327.71 - 328.07 - 328.55 - 329.14 - 329.84 - 330.59 - 331.34 - 332.09 - 332.84 - 333.59 - 334.34 - 335.09 - 335.84 - 336.58 - 337.25 - 337.84 - 338.36 - 338.81 - 339.19 - 339.50 - 339.82 - 340.13 - 340.44 - 340.75 - 341.07
Distances cumulées	97000 - 97025 - 97046 - 97050 - 97075 - 97100 - 97125 - 97150 - 97175 - 97200 - 97225 - 97250 - 97275 - 97300 - 97325 - 97350 - 97375 - 97400 - 97425 - 97450 - 97475 - 97500 - 97525 - 97550 - 97575 - 97600 - 97625 - 97650 - 97675 - 97700
Pentes et rampes	L = 302.54m R = 5500.00m L = 212.52m P = 3.0% L = 148.79m R = 8500.00m L = 961.88m L = 571.65m
Aligns. et courbes	
Dévers gauche	-2.5% -2.5%
Dévers droit	-2.5% -2.5%
Plan de comparaison	

Nb: L'Entrepreneur est tenu de vérifier toutes les cotes avant exécution. Il sera rendu responsable des erreurs ou omissions qu'il n'aura pas signalées en temps utile.

28, Rue de l'île de Zembretta, Les Jardins du Lac, Lac II, 1053 Tunis, Tunisie
Tel. : (+216) 70.021.000 - Fax : (+216) 70.021.010
E-Mail: studi@studi.com.tn - Site web: www.studi.com.tn

REPUBLIQUE DE CÔTE D'IVOIRE
MINISTÈRE DE L'ÉQUIPEMENT ET DE L'ENTRETIEN ROUTIER
CELLULE DE COORDINATION DU PROJET DE RENAISSANCE
DES INFRASTRUCTURES EN CÔTE D'IVOIRE (CC-PRICI)

Travaux de construction de la route
Dianra - Bouandougou (113 km) dans la région du Béré

B	NOV 2023	HKL		ABH	MMB		Selon les remarques du client en date du 12/09/2023
A	JUILLET 2023	ABK		ABH	MMB		1ère émission
Rev.	Date	Dessiné par	VISA	Vérfié par	VISA	Approuvé par	VISA

PROFIL EN LONG
DU PK 97+000 AU PK 97+700
PHASE: APD
LOT2: Missoudougou-Bouandougou

N° AFFAIRE PAYS A.CONTRAT	A23741CI	Echelle(s):	1/2000-1/200	FORMAT:	A3
PHASE ET LOT DEPA. PRODU. SP. ET S. SP.	200 ITAC RTEO	PLAN N°	PL 120 267	REVISION	B

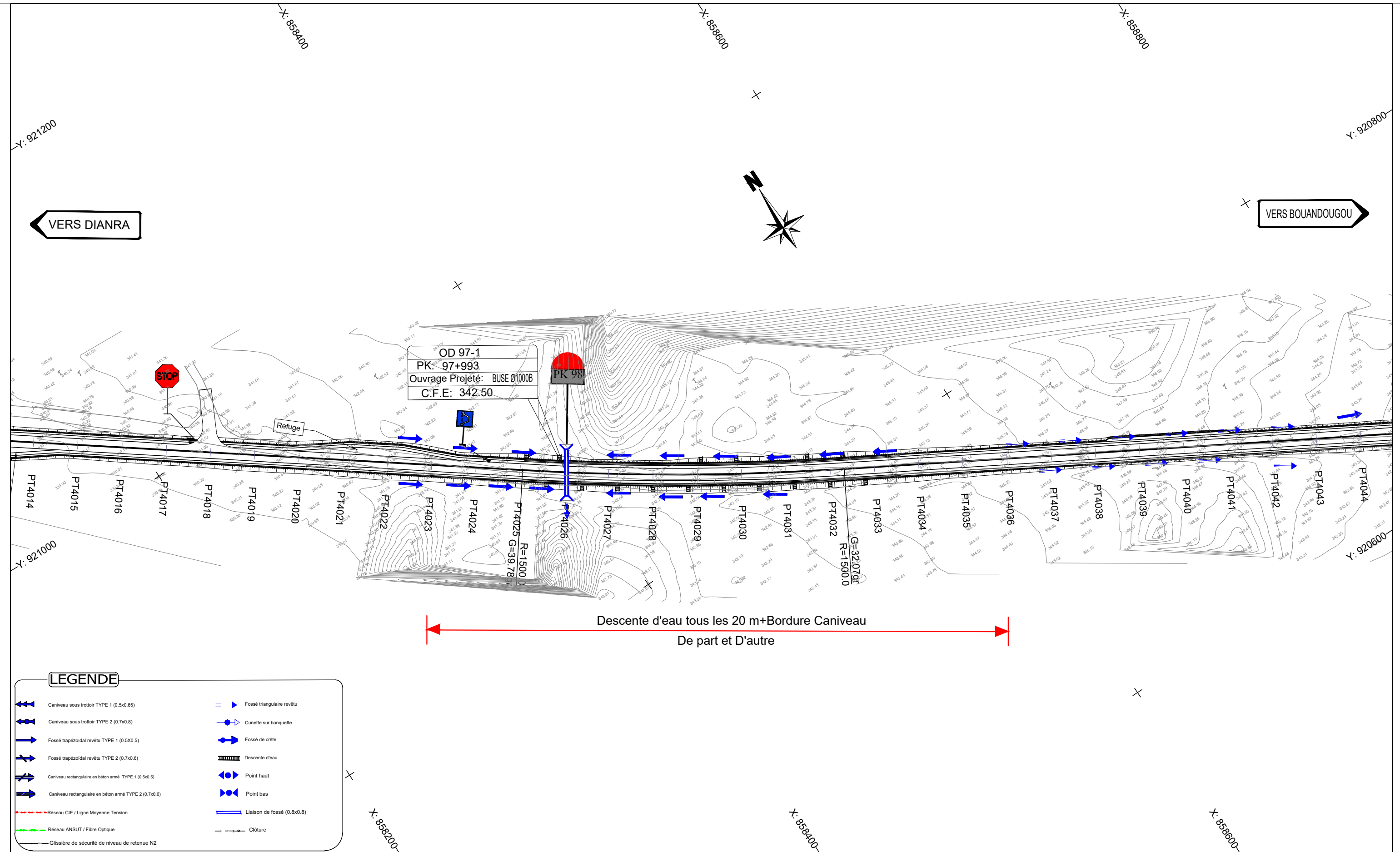

Nb: L'Entrepreneur est tenu de vérifier toutes les cotes avant exécution. Il sera rendu responsable des erreurs ou omissions qu'il n'aura pas signalées en temps utile.

28, Rue de l'île de Zembretta, Les Jardins du Lac, Lac II, 1053 Tunis, Tunisie
 Tel. : (+216) 70.021.000 - Fax : (+216) 70.021.010
 E-Mail: studi@studi.com.tn - Site web: www.studi.com.tn

REPUBLIQUE DE CÔTE D'IVOIRE
 MINISTÈRE DE L'EQUIPEMENT ET DE L'ENTRETIEN ROUTIER
 CELLULE DE COORDINATION DU PROJET DE RENAISSANCE
 DES INFRASTRUCTURES EN CÔTE D'IVOIRE (CC-PRICI)

B	NOV 2023	HKL		ABH		MMB		Selon les remarques du client en date du 12/09/2023	
A	JUILLET 2023	ABK		ABH		MMB		1ère émission	
Rev.	Date	Dessiné par	VISA	Vérifié par	VISA	Approuvé par	VISA	Nature de la Modification	STATUT

Travaux de construction de la route
 Dianra - Bouandougou (113 km) dans la région du Béré

TRACE EN PLAN
 DU PK 97+700 AU PK 98+400

PHASE: APD
 LOT2: Missoudougou- Bouandougou

N° AFFAIRE PAYS A.CONTRAT	A23741CI	Echelle(s):	1/2000	FORMAT:	A3
PHASE ET LOT DEPA. PRODU. SP. ET S. SP.	200 ITAC RTEO	PLAN N°	PL 120 168	Feuille N° :	
				REVISION	B

OD97-1: BUSE Ø1000B
CFE: 342.50

PK98

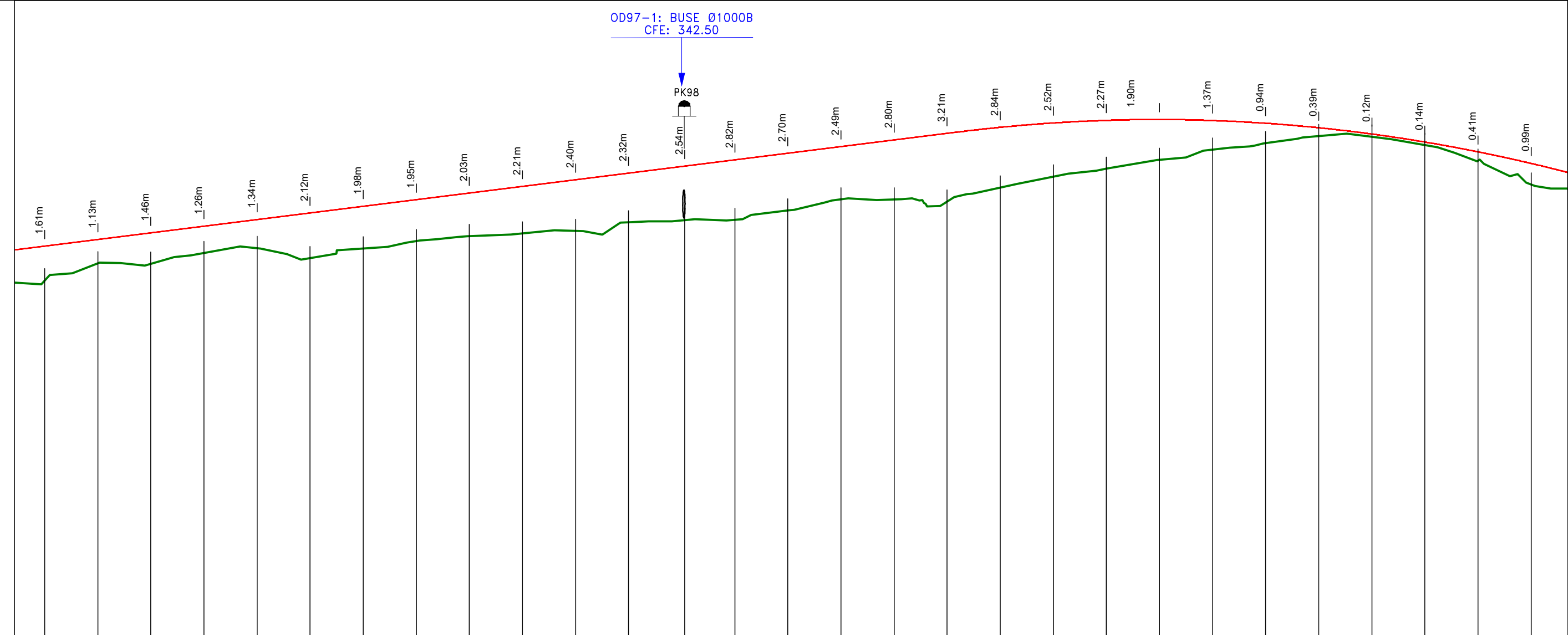

Axe : section courante
Echelle X : 1/2000
Echelle Z : 1/200
Plan Comp :

Numéro de tabulation	PT4014	PT4015	PT4016	PT4017	PT4018	PT4019	PT4020	PT4021	PT4022	PT4023	PT4024	PT4025	PT4026	PT4027	PT4028	PT4029	PT4030	PT4031	PT4032	PT4033	PT4034	PT4035	PT4036	PT4037	PT4038	PT4039	PT4040	PT4041	PT4042			
Terrain	339.45	340.25	340.24	340.75	340.98	340.51	340.97	341.30	341.54	341.67	341.79	342.19	342.30	342.31	342.74	343.27	343.27	343.17	343.82	344.35	344.72	345.13	345.62	345.91	346.26	346.23	345.83	345.10	343.98			
Projet Linéaire	341.07	341.38	341.69	342.00	342.32	342.63	342.94	343.25	343.57	343.88	344.19	344.50	344.83	345.13	345.44	345.75	346.07	346.38	346.67	346.87	346.99	347.03	346.99	346.86	346.65	346.35	345.97	345.51	344.97			
Distances cumulées	97700	97725	97750	97775	97800	97825	97850	97875	97900	97925	97950	97975	98001	98025	98050	98075	98100	98125	98150	98175	98200	98225	98250	98275	98300	98325	98350	98375	98400			
Pentes et rampes																P = 1.25%																
Aligns. et courbes													L = 181.61m R = 1500.00m						L = 348.80m R = -7500.00m								L = 443.11m					
Dévers gauche	-2.5%	-2.5%	-2.5%	-2.5%	-2.5%	-2.5%	-2.5%	-2.5%	-2.5%	-2.5%	-2.5%	-2.5%	-2.5%	-2.5%	-2.5%	-2.5%	-2.5%	-2.5%	-2.5%	-2.5%	-2.5%	-2.5%	-2.5%	-2.5%	-2.5%	-2.5%	-2.5%	-2.5%	-2.5%			
Dévers droit	-2.5%	-2.5%	-2.5%	-2.5%	-2.5%	-2.5%	-2.5%	-2.5%	-2.5%	-2.5%	-2.5%	-2.5%	-2.5%	-2.5%	-2.5%	-2.5%	-2.5%	-2.5%	-2.5%	-2.5%	-2.5%	-2.5%	-2.5%	-2.5%	-2.5%	-2.5%	-2.5%	-2.5%	-2.5%			
Plan de comparaison																																

Nb: L'Entrepreneur est tenu de vérifier toutes les cotes avant exécution. Il sera rendu responsable des erreurs ou omissions qu'il n'aura pas signalées en temps utile.

28, Rue de l'île de Zembretta, Les Jardins du Lac, Lac II, 1053 Tunis, Tunisie
Tel. : (+216) 70.021.000 - Fax : (+216) 70.021.010
E-Mail: studi@studi.com.tn - Site web: www.studi.com.tn

REPUBLIQUE DE CÔTE D'IVOIRE
MINISTÈRE DE L'ÉQUIPEMENT ET DE L'ENTRETIEN ROUTIER
CELLULE DE COORDINATION DU PROJET DE RENAISSANCE
DES INFRASTRUCTURES EN CÔTE D'IVOIRE (CC-PRICI)

Travaux de construction de la route
Dianra - Bouandougou (113 km) dans la région du Béré

B	NOV 2023	HKL		ABH	MMB		
A	JUILLET 2023	ABK		ABH	MMB		
Rev.	Date	Dessiné par	VISA	Vérfié par	VISA	Approuvé par	VISA

PROFIL EN LONG
DU PK 97+700 AU PK 98+400
PHASE: APD
LOT2: Missoudougou-Bouandougou

Selon les remarques du client en date du 12/09/2023		STATUT	
1ère émission			
Nature de la Modification			
Echelle(s): 1/2000-1/200		FORMAT: A3	
A23741CI		Feuille N° :	
200 ITAC RTEO		PLAN N° PL 120 268	
REVISION B			

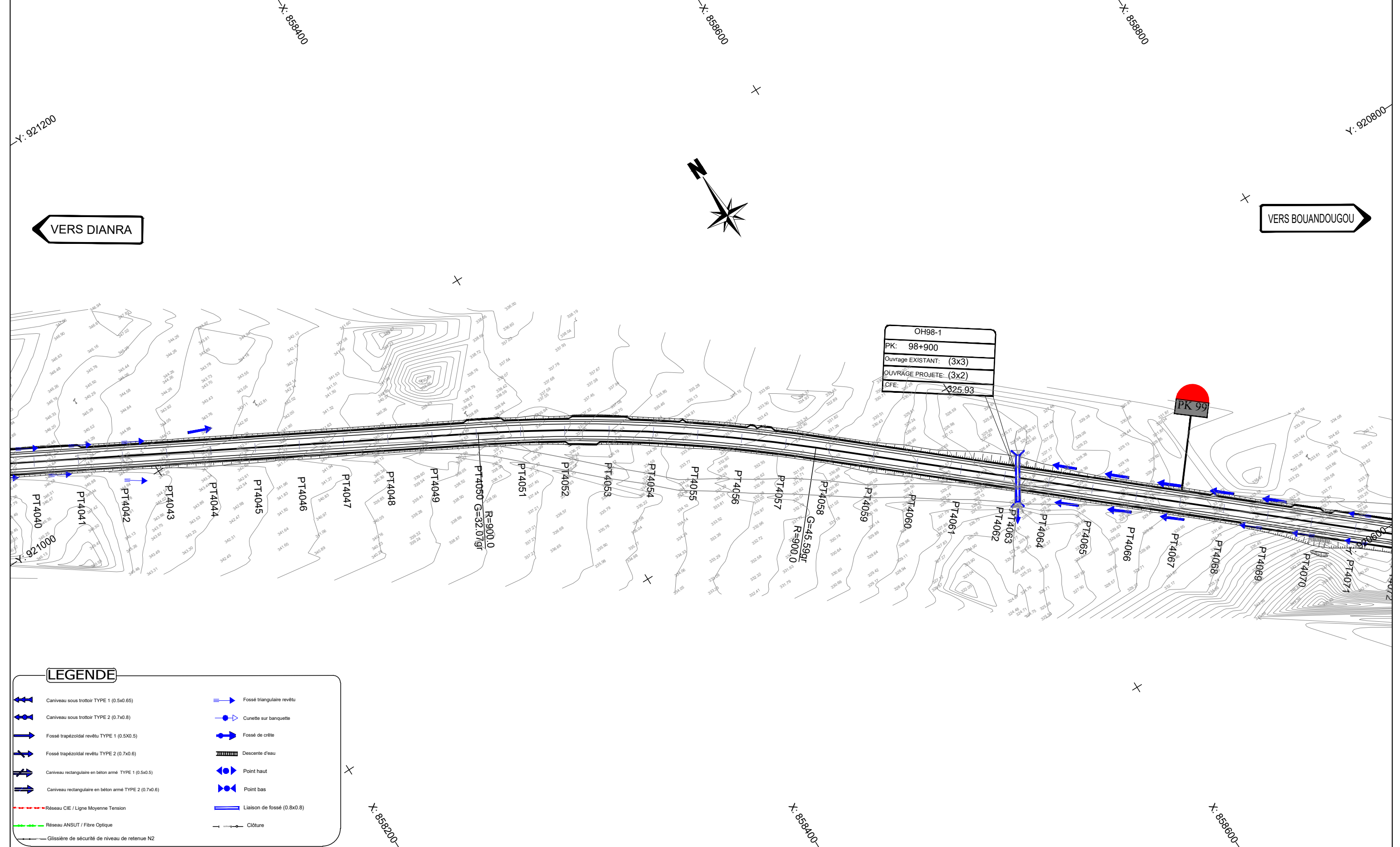

LEGENDE

Nb: L'Entrepreneur est tenu de vérifier toutes les cotes avant exécution. Il sera rendu responsable des erreurs ou omissions qu'il n'aura pas signalées en temps utile.

STUDI
INTERNATIONAL

28, Rue de l'île de Zembretta, Les Jardins du Lac, Lac II, 1053 Tunis, Tunisie
Tel. : (+216) 70.021.000 - Fax : (+216) 70.021.010
E-Mail: studi@studi.com.tn - Site web: www.studi.com.tn

REPUBLIQUE DE CÔTE D'IVOIRE
MINISTÈRE DE L'ÉQUIPEMENT ET DE L'ENTRETIEN ROUTIER
CELLULE DE COORDINATION DU PROJET DE RENAISSANCE
DES INFRASTRUCTURES EN CÔTE D'IVOIRE (CC-PRICI)

B	NOV 2023	HKL		ABH		MMB		Selon les remarques du client en date du 12/09/2023	
A	JUILLET 2023	ABK		ABH		MMB		1ère émission	
Rev.	Date	Dessiné par	VISA	Vérifié par	VISA	Approuvé par	VISA	Nature de la Modification	STATUT

Travaux de construction de la route
Dianra - Bouandougou (113 km) dans la région du Béré

TRACE EN PLAN
DU PK 98+400 AU PK 99+100

PHASE: APD
LOT2: Missoudougou- Bouandougou

N° AFFAIRE PAYS A.CONTRAT	A23741CI	Echelle(s):	1/2000	FORMAT:	A3
PHASE ET LOT DEPA. PRODU. SP. ET S. SP.	200 ITAC RTEO	PLAN N°	PL 120 169	Feuille N° :	
				REVISION	B

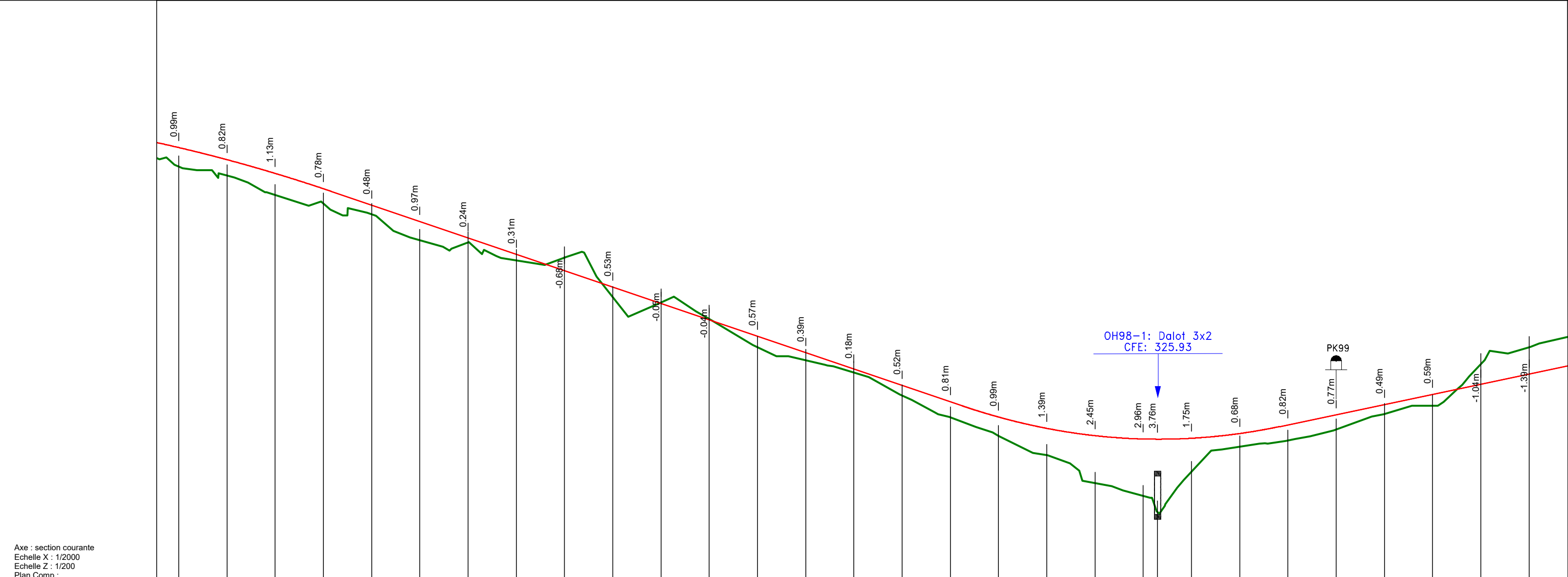

Axe : section courante
Echelle X : 1/2000
Echelle Z : 1/200
Plan Comp :

Numéro de tabulation	PT4042	PT4043	PT4044	PT4045	PT4046	PT4047	PT4048	PT4049	PT4050	PT4051	PT4052	PT4053	PT4054	PT4055	PT4056	PT4057	PT4058	PT4059	PT4060	PT4061	PT4062	PT4063	PT4064	PT4065	PT4066	PT4067	PT4068	PT4069	PT4070	PT4071		
Terrain	343.98	343.52	342.50	342.05	341.51	340.16	340.04	339.12	339.26	337.20	336.93	336.07	334.61	333.94	333.30	332.11	330.97	330.01	329.01	327.57	326.89	326.08	328.14	329.46	329.77	330.35	331.15	331.58	333.73	334.61		
Projet Linéaire	344.97	344.34	343.63	342.83	341.98	341.13	340.28	339.43	338.58	337.73	336.88	336.03	335.18	334.33	333.48	332.63	331.78	330.99	330.40	330.02	329.85	329.84	329.89	330.14	330.59	331.11	331.64	332.16	332.69	333.21		
Distances cumulées	98400	98425	98450	98475	98500	98525	98550	98575	98600	98625	98650	98675	98700	98725	98750	98775	98800	98825	98850	98875	98900	98907	98925	98950	98975	99000	99025	99050	99075	99100		
Pentes et rampes	L = 327.21m																P = 3.4%						L = 165.04m R = 3000.00m				L = 257.41m					
Aligns. et courbes	m																L = 191.09m R = 900.00m															
Dévers gauche	-2.5%	-2.5%	-2.5%	-2.5%	-2.5%	-2.5%	-2.5%	-2.5%	-2.5%	-2.5%	-2.5%	-2.5%	-2.5%	-2.5%	-2.5%	-2.5%	-2.5%	-2.5%	-2.5%	-2.5%	-2.5%	-2.5%	-2.5%	-2.5%	-2.5%	-2.5%	-2.5%	-2.5%	-2.5%	-2.5%		
Dévers droit	-2.5%	-2.5%	-2.5%	-2.5%	-2.5%	-2.5%	-2.5%	-2.5%	-2.5%	-2.5%	-2.5%	-2.5%	-2.5%	-2.5%	-2.5%	-2.5%	-2.5%	-2.5%	-2.5%	-2.5%	-2.5%	-2.5%	-2.5%	-2.5%	-2.5%	-2.5%	-2.5%	-2.5%	-2.5%	-2.5%		
Plan de comparaison																																

Nb: L'Entrepreneur est tenu de vérifier toutes les cotes avant exécution. Il sera rendu responsable des erreurs ou omissions qu'il n'aura pas signalées en temps utile.

28, Rue de l'île de Zembretta, Les Jardins du Lac, Lac II, 1053 Tunis, Tunisie
Tel. : (+216) 70.021.000 - Fax : (+216) 70.021.010
E-Mail: studi@studi.com.tn - Site web: www.studi.com.tn

REPUBLIQUE DE CÔTE D'IVOIRE
MINISTÈRE DE L'ÉQUIPEMENT ET DE L'ENTRETIEN ROUTIER
CELLULE DE COORDINATION DU PROJET DE RENAISSANCE
DES INFRASTRUCTURES EN CÔTE D'IVOIRE (CC-PRICI)

Travaux de construction de la route
Dianra - Bouandougou (113 km) dans la région du Béré

B	NOV 2023	HKL		ABH	MMB		
A	JUILLET 2023	ABK		ABH	MMB		
Rev.	Date	Dessiné par	VISA	Vérifié par	VISA	Approuvé par	VISA

PROFIL EN LONG
DU PK 98+400 AU PK 99+100
PHASE: APD
LOT2: Missoudougou-Bouandougou

Selon les remarques du client en date du 12/09/2023		Echelle(s):		FORMAT: A3	
1ère émission		1/2000-1/200		Feuille N° :	
Nature de la Modification		A23741CI		PL 120 269	
STATUT		200 ITAC RTEO		REVISION B	

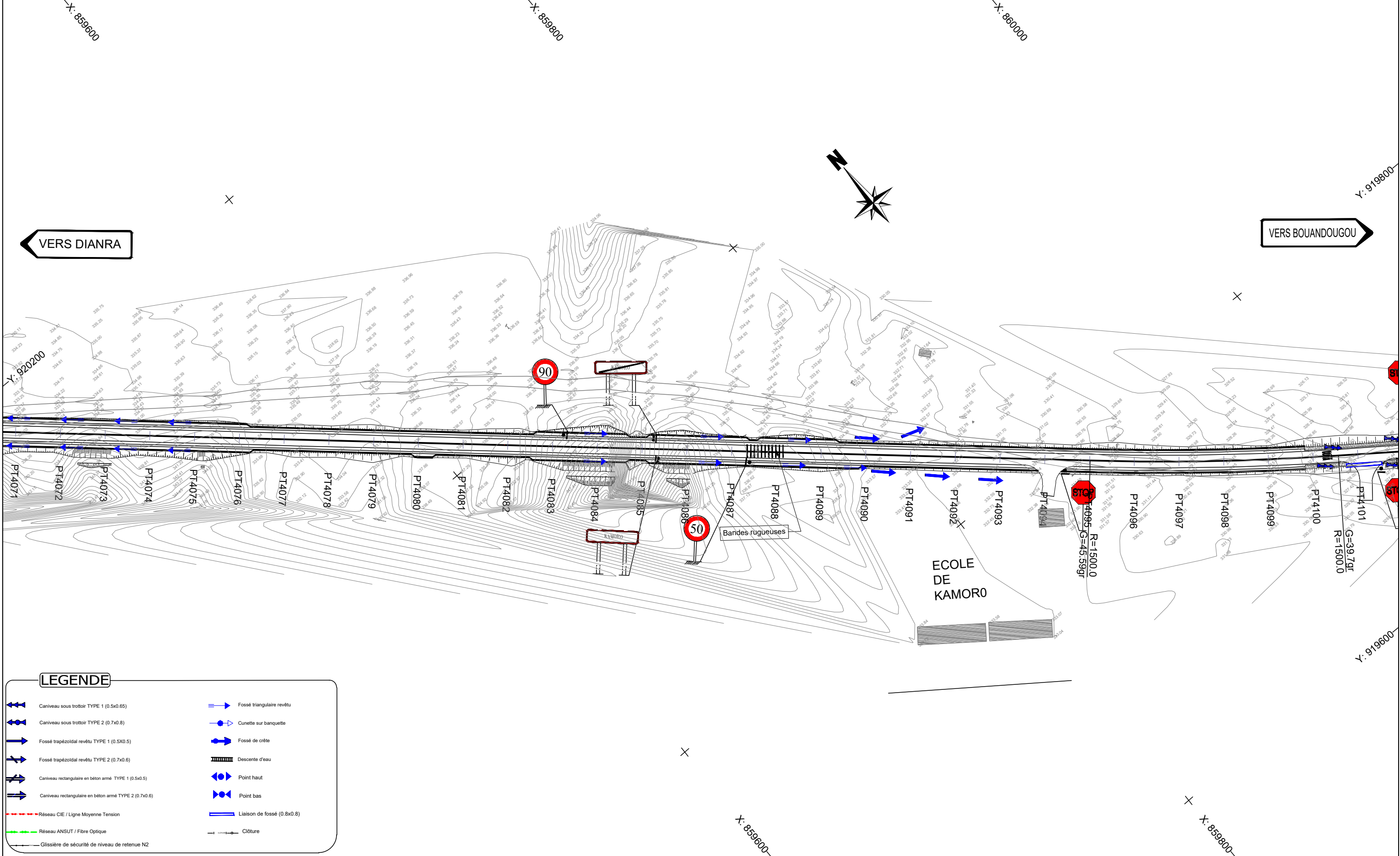

LEGENDE	
	Caniveau sous trottoir TYPE 1 (0.5x0.65)
	Caniveau sous trottoir TYPE 2 (0.7x0.8)
	Fossé trapézoïdal revêtu TYPE 1 (0.5x0.5)
	Fossé trapézoïdal revêtu TYPE 2 (0.7x0.6)
	Caniveau rectangulaire en béton armé TYPE 1 (0.5x0.5)
	Caniveau rectangulaire en béton armé TYPE 2 (0.7x0.6)
	Réseau CIE / Ligne Moyenne Tension
	Réseau ANSUT / Fibre Optique
	Glissière de sécurité de niveau de retenue N2
	Fossé triangulaire revêtu
	Cunette sur banquette
	Fossé de crête
	Descente d'eau
	Point haut
	Point bas
	Liaison de fossé (0.8x0.8)
	Clôture

Nb: L'Entrepreneur est tenu de vérifier toutes les cotes avant exécution. Il sera rendu responsable des erreurs ou omissions qu'il n'aura pas signalées en temps utile.

STUDI
INTERNATIONAL

28, Rue de l'île de Zembretta, Les Jardins du Lac, Lac II, 1053 Tunis, Tunisie
Tel. : (+216) 70.021.000 - Fax : (+216) 70.021.010
E-Mail: studi@studi.com.tn - Site web: www.studi.com.tn

REPUBLIQUE DE CÔTE D'IVOIRE
MINISTÈRE DE L'ÉQUIPEMENT ET DE L'ENTRETIEN ROUTIER
CELLULE DE COORDINATION DU PROJET DE RENAISSANCE
DES INFRASTRUCTURES EN CÔTE D'IVOIRE (CC-PRICI)

Travaux de construction de la route
Dianra - Bouandougou (113 km) dans la région du Béré

B	NOV 2023	HKL		ABH		MMB		Selon les remarques du client en date du 12/09/2023	
A	JUILLET 2023	ABK		ABH		MMB		1ère émission	
Rev.	Date	Dessiné par	VISA	Vérifié par	VISA	Approuvé par	VISA	Nature de la Modification	
TRACE EN PLAN		DU PK 99+100 AU PK 99+800		PHASE: APD		N° AFFAIRE PAYS A.CONTRAT		A23741CI	
LOT2: Missoudougou- Bouandougou		PHASE ET LOT DEPA. PRODU. SP. ET S. SP.		PLAN N°		PL 120 170		REVISION B	

Echelle(s): 1/2000		FORMAT: A3	
Feuille N° :		REVISION B	

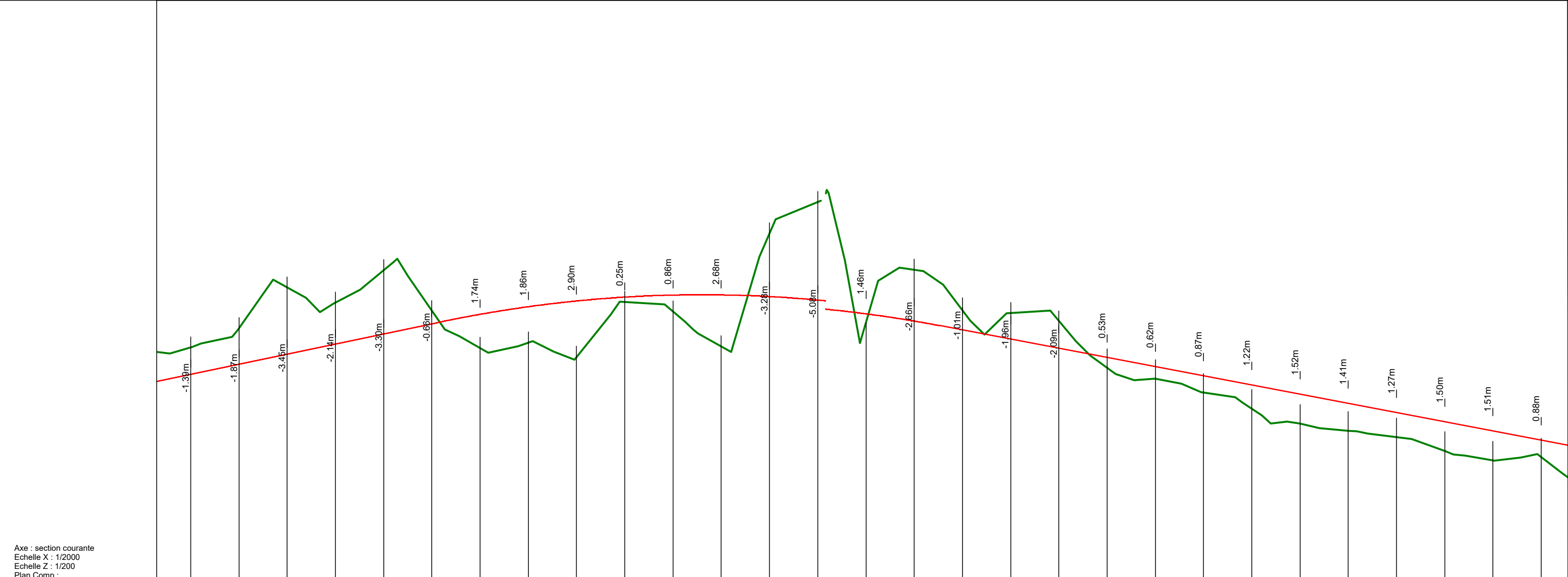

Axe : section courante Echelle X : 1/2000 Echelle Z : 1/200 Plan Comp :	
Numéro de tabulation	PT4071 PT4072 PT4073 PT4074 PT4075 PT4076 PT4077 PT4078 PT4079 PT4080 PT4081 PT4082 PT4083 PT4084 PT4085 PT4086 PT4087 PT4088 PT4089 PT4090 PT4091 PT4092 PT4093 PT4094 PT4095 PT4096 PT4097 PT4098 PT4099
Terrain	334.61 335.61 337.72 336.93 338.61 336.50 334.59 334.86 334.12 336.97 336.47 334.66 340.53 342.15 335.33 338.64 336.96 336.39 335.94 333.99 333.43 332.70 331.88 331.10 330.73 330.40 329.68 329.20 329.36
Projet Linéaire	333.21 333.74 334.26 334.79 335.31 335.84 336.33 336.72 337.02 337.22 337.33 337.34 337.25 337.07 336.79 336.41 335.95 335.47 335.00 334.52 334.04 333.57 333.09 332.62 332.14 331.66 331.19 330.71 330.23
Distances cumulées	99100 99125 99150 99175 99200 99225 99250 99275 99300 99325 99350 99375 99400 99425 99450 99475 99500 99525 99550 99575 99600 99625 99650 99675 99700 99725 99750 99775 99800
Pentes et rampes	P = 2.1%
Aligns. et courbes	L = 908.20m R = -6500.01m L = 385.60m L = 138.69m R = 1500.00m
Dévers gauche	-2.5%
Dévers droit	-2.5%
Plan de comparaison	322.50 322.90

Nb: L'Entrepreneur est tenu de vérifier toutes les cotes avant exécution. Il sera rendu responsable des erreurs ou omissions qu'il n'aura pas signalées en temps utile.

28, Rue de l'île de Zembretta, Les Jardins du Lac, Lac II, 1053 Tunis, Tunisie
Tel. : (+216) 70.021.000 - Fax : (+216) 70.021.010
E-Mail: studi@studi.com.tn - Site web: www.studi.com.tn

REPUBLIQUE DE CÔTE D'IVOIRE
MINISTÈRE DE L'ÉQUIPEMENT ET DE L'ENTRETIEN ROUTIER
CELLULE DE COORDINATION DU PROJET DE RENAISSANCE
DES INFRASTRUCTURES EN CÔTE D'IVOIRE (CC-PRICI)

Travaux de construction de la route
Dianra - Bouandougou (113 km) dans la région du Béré

B	NOV 2023	HKL	ABH	MMB	Selon les remarques du client en date du 12/09/2023		
A	JUILLET 2023	ABK	ABH	MMB	1ère émission		
Rev.	Date	Dessiné par	VISA	Vérifié par	VISA	Approuvé par	
						Nature de la Modification	STATUT
PROFIL EN LONG				PHASE: APD	N° AFFAIRE PAYS A.CONTRAT	A23741CI	Echelle(s): 1/2000-1/200
DU PK 99+100 AU PK 99+800				LOT2: Missoudougou-Bouandougou	PHASE ET LOT DEPA. PRODU. SP. ET S. SP.	200 ITAC RTEO	PLAN N° PL 120 270
						FORMAT: A3	REVISION B

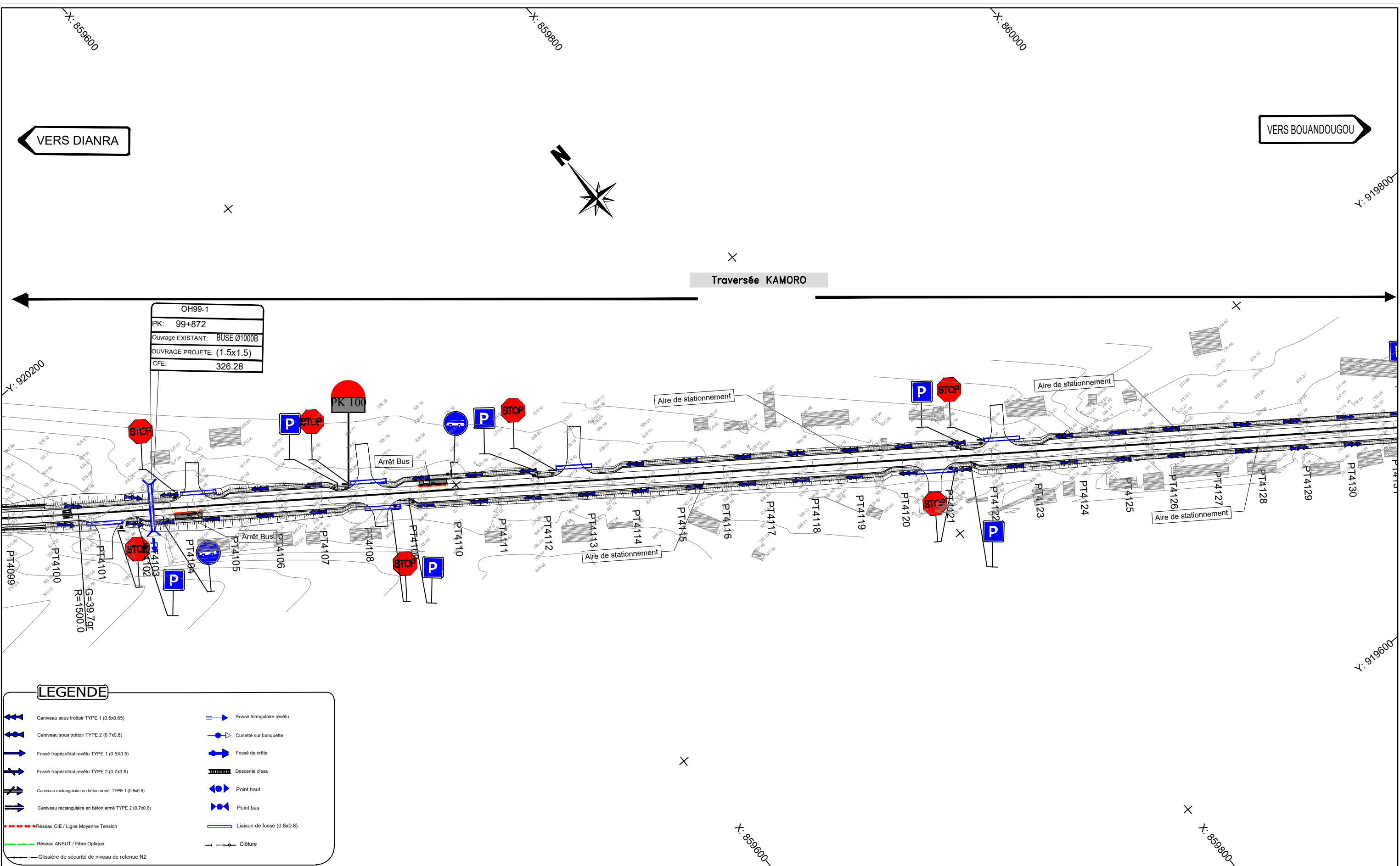

Nb: L'Entrepreneur est tenu de vérifier toutes les cotes avant exécution. Il sera rendu responsable des erreurs ou omissions qu'il n'aura pas signalées en temps utile.

STUDI
INTERNATIONAL

28, Rue de l'île de Zembretta, Les Jardins du Lac, Lac II, 1053 Tunis, Tunisie
 Tel. : (+216) 70.021.000 - Fax : (+216) 70.021.010
 E-Mail: studi@studi.com.tn - Site web: www.studi.com.tn

REPUBLIQUE DE CÔTE D'IVOIRE
 MINISTÈRE DE L'ÉQUIPEMENT ET DE L'ENTRETIEN ROUTIER
 CELLULE DE COORDINATION DU PROJET DE RENAISSANCE
 DES INFRASTRUCTURES EN CÔTE D'IVOIRE (CC-PRICI)

Travaux de construction de la route
 Dianra - Bouandougou (113 km) dans la région du Béré

B	NOV 2023	HKL		ABH		MMB		Selon les remarques du client en date du 12/09/2023
A	JUILLET 2023	ABK		ABH		MMB		1ère émission
Rev.	Date	Dessiné par	VISA	Vérifié par	VISA	Approuvé par	VISA	Nature de la Modification

TRACE EN PLAN
 DU PK 99+800 AU PK 100+500

PHASE: APD
 LOT2: Missoudougou - Bouandougou

N° AFFAIRE PAYS A.CONTRAT	A23741CI	Echelle(s):	1/2000	FORMAT:	A3
PHASE ET LOT DEPA. PRODU. SP. ET S. SP.	200 ITAC RTEO	PLAN N°	PL 120 171	Feuille N° :	
		REVISION	B		

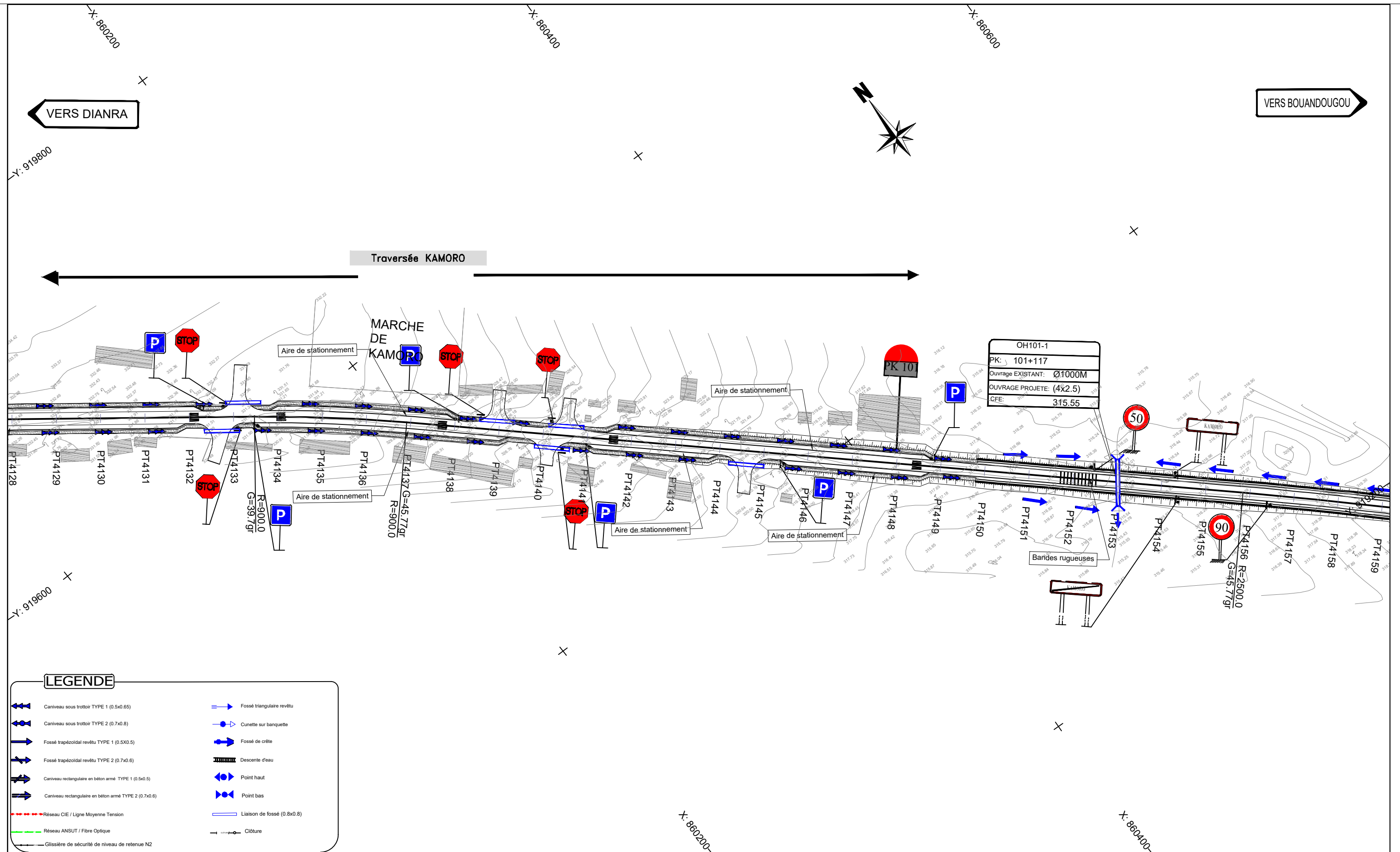

Nb: L'Entrepreneur est tenu de vérifier toutes les cotes avant exécution. Il sera rendu responsable des erreurs ou omissions qu'il n'aura pas signalées en temps utile.

STUDI
INTERNATIONAL

28, Rue de l'île de Zembretta, Les Jardins du Lac, Lac II, 1053 Tunis, Tunisie
Tel. : (+216) 70.021.000 - Fax : (+216) 70.021.010
E-Mail: studi@studi.com.tn - Site web: www.studi.com.tn

REPUBLIQUE DE CÔTE D'IVOIRE
MINISTÈRE DE L'EQUIPEMENT ET DE L'ENTRETIEN ROUTIER
CELLULE DE COORDINATION DU PROJET DE RENAISSANCE
DES INFRASTRUCTURES EN CÔTE D'IVOIRE (CC-PRICI)

Travaux de construction de la route
Dianra - Bouandougou (113 km) dans la région du Béré

B	NOV 2023	HKL	ABH	MMB	Selon les remarques du client en date du 12/09/2023
A	JUILLET 2023	ABK	ABH	MMB	1ère émission
Rev.	Date	Dessiné par	VISA	Vérifié par	VISA
TRACE EN PLAN			PHASE: APD		
DU PK 94+200 AU PK 94+900			LOT2: Missoudougou - Bouandougou		

N° AFFAIRE PAYS	A23741CI	Echelle(s):	1/2000	FORMAT:	A3
A.CONTRAT	200 ITAC RTEO	PLAN N°	PL 120 172	Feuille N°:	
PHASE ET LOT	DEPA. PRODU. SP. ET S. SP.	REVISION	B		

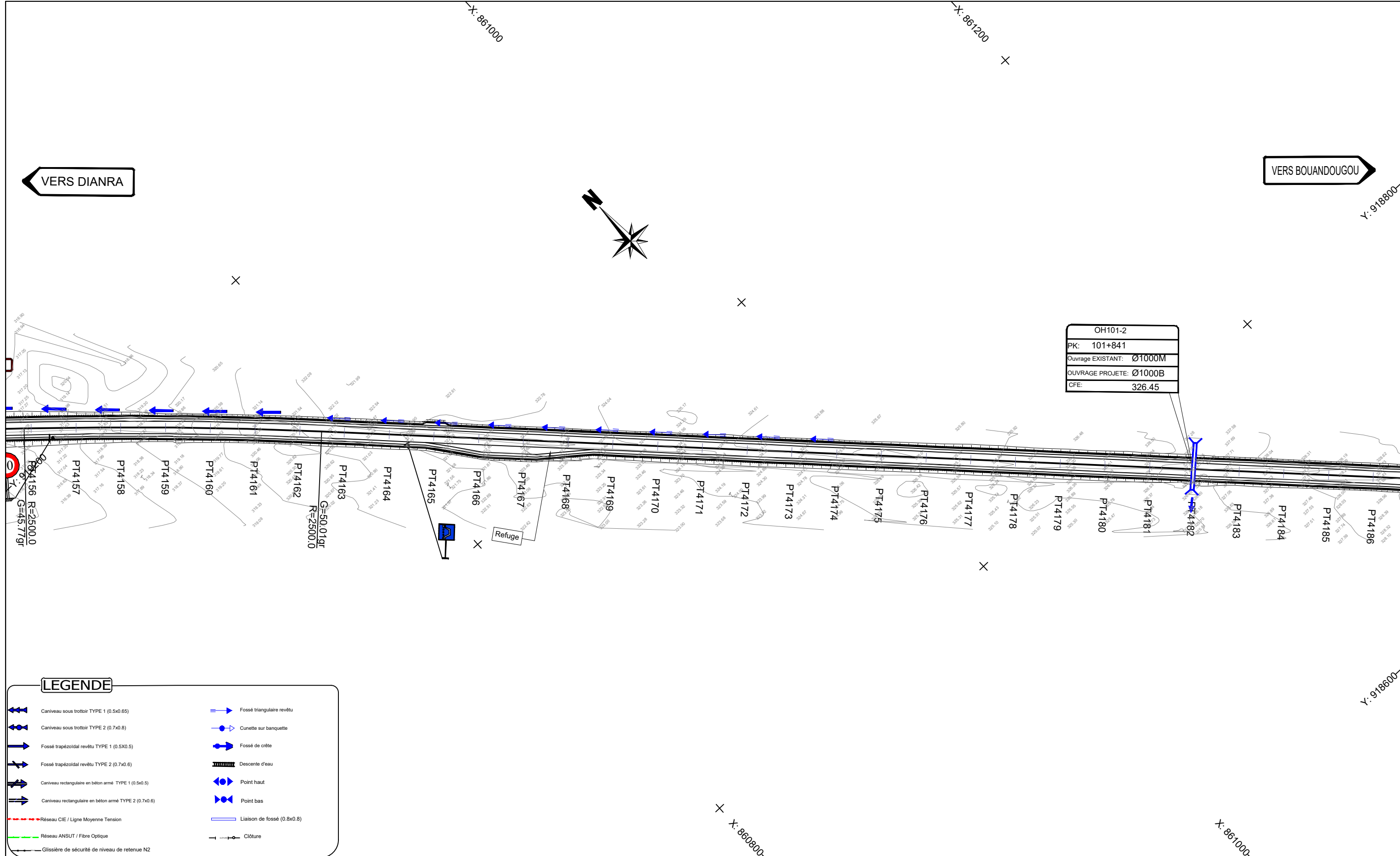

OH101-2
PK: 101+841
Ouvrage EXISTANT: Ø1000M
OUVRAGE PROJETE: Ø1000B
CFE: 326.45

LEGENDE	
	Caniveau sous trottoir TYPE 1 (0.5x0.65)
	Caniveau sous trottoir TYPE 2 (0.7x0.8)
	Fossé trapézoïdal revêtu TYPE 1 (0.5X0.5)
	Fossé trapézoïdal revêtu TYPE 2 (0.7x0.6)
	Caniveau rectangulaire en béton armé TYPE 1 (0.5x0.5)
	Caniveau rectangulaire en béton armé TYPE 2 (0.7x0.6)
	Réseau CIE / Ligne Moyenne Tension
	Réseau ANSUT / Fibre Optique
	Glissière de sécurité de niveau de retenue N2
	Fossé triangulaire revêtu
	Cunette sur banquette
	Fossé de crête
	Descente d'eau
	Point haut
	Point bas
	Liaison de fossé (0.8x0.8)
	Clôture

Nb: L'entrepreneur est tenu de vérifier toutes les cotes avant exécution. Il sera rendu responsable des erreurs ou omissions qu'il n'aura pas signalées en temps utile.

STUDI
INTERNATIONAL

28, Rue de l'île de Zembretta, Les Jardins du Lac, Lac II, 1053 Tunis, Tunisie
Tel. : (+216) 70.021.000 - Fax : (+216) 70.021.010
E-Mail: studi@studi.com.tn - Site web: www.studi.com.tn

REPUBLIQUE DE CÔTE D'IVOIRE
MINISTÈRE DE L'EQUIPEMENT ET DE L'ENTRETIEN ROUTIER
CELLULE DE COORDINATION DU PROJET DE RENAISSANCE
DES INFRASTRUCTURES EN CÔTE D'IVOIRE (CC-PRICI)

Travaux de construction de la route
Dianra - Bouandougou (113 km) dans la région du Béré

Rev.	Date	Dessiné par	VISA	Vérifié par	VISA	Approuvé par	VISA
B	NOV 2023	HKL		ABH		MMB	
A	JUILLET 2023	ABK		ABH		MMB	

TRACE EN PLAN
DU PK 101+200 AU PK 101+900

PHASE: APD
LOT2: Missoudougou - Bouandougou

Selon les remarques du client en date du 12/09/2023		STATUT	
1ère émission			
Nature de la Modification			
N° AFFAIRE PAYS A.CONTRAT	A23741CI	Echelle(s):	1/2000
PHASE ET LOT DEPA. PRODU. SP. ET S. SP.	200 ITAC RTEO	PLAN N°	PL 120 173
		FORMAT:	A3
		Feuille N° :	
		REVISION	B

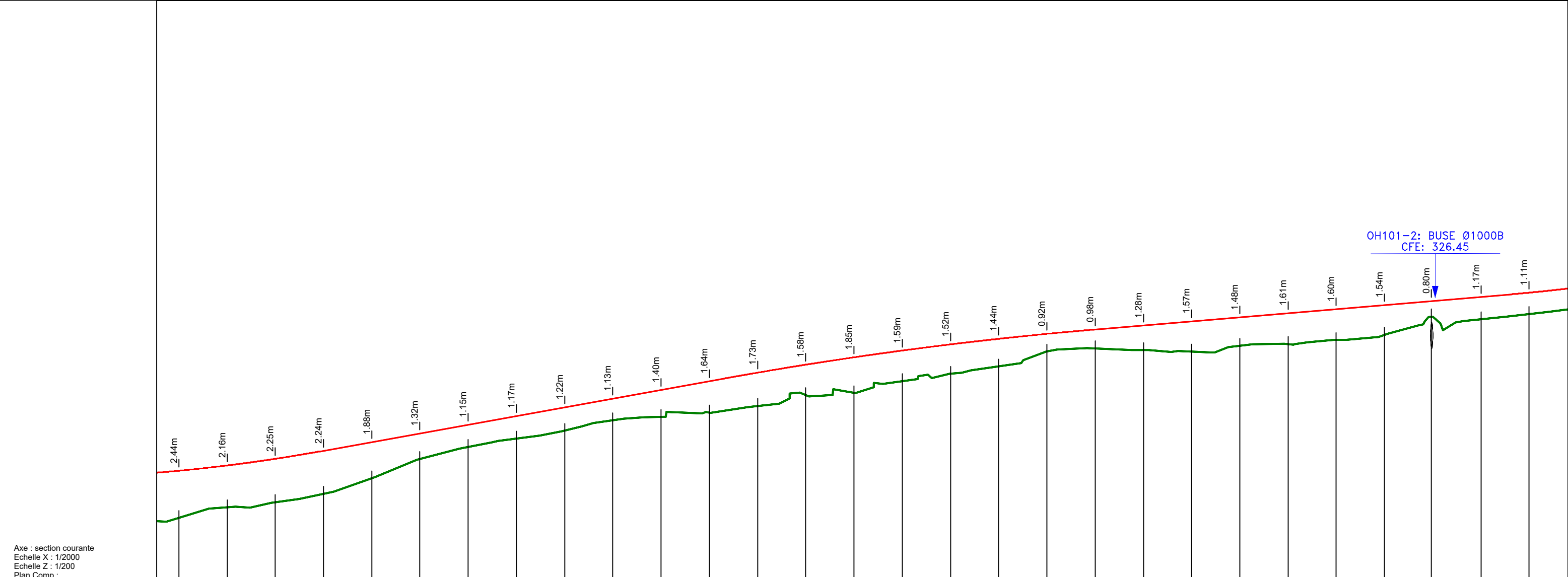

Axe : section courante
 Echelle X : 1/2000
 Echelle Z : 1/200
 Plan Comp :

Numéro de tabulation	PT4156	PT4157	PT4158	PT4159	PT4160	PT4161	PT4162	PT4163	PT4164	PT4165	PT4166	PT4167	PT4168	PT4169	PT4170	PT4171	PT4172	PT4173	PT4174	PT4175	PT4176	PT4177	PT4178	PT4179	PT4180	PT4181	PT4182	PT4183	PT4184
Terrain	317.31	317.86	318.11	318.54	319.35	320.37	320.99	321.42	321.82	322.36	322.54	322.76	323.11	323.67	323.78	324.39	324.78	325.15	325.93	326.09	326.00	325.93	326.22	326.31	326.53	326.80	327.75	327.59	327.87
Projet Linéaire	319.75	320.02	320.37	320.78	321.24	321.69	322.14	322.59	323.04	323.49	323.94	324.39	324.83	325.25	325.63	325.98	326.30	326.59	326.85	327.07	327.28	327.50	327.71	327.92	328.13	328.34	328.55	328.77	328.98
Distances cumulées	101200	101225	101250	101275	101300	101325	101350	101375	101400	101425	101450	101475	101500	101525	101550	101575	101600	101625	101650	101675	101700	101725	101750	101775	101800	101825	101849	101875	101900
Pentes et rampes																													
Aligns. et courbes																													
Dévers gauche	-2.5%	-2.5%	-2.5%	-2.5%	-2.5%	-2.5%	-2.5%	-2.5%	-2.5%	-2.5%	-2.5%	-2.5%	-2.5%	-2.5%	-2.5%	-2.5%	-2.5%	-2.5%	-2.5%	-2.5%	-2.5%	-2.5%	-2.5%	-2.5%	-2.5%	-2.5%	-2.5%	-2.5%	-2.5%
Dévers droit	-2.5%	-2.5%	-2.5%	-2.5%	-2.5%	-2.5%	-2.5%	-2.5%	-2.5%	-2.5%	-2.5%	-2.5%	-2.5%	-2.5%	-2.5%	-2.5%	-2.5%	-2.5%	-2.5%	-2.5%	-2.5%	-2.5%	-2.5%	-2.5%	-2.5%	-2.5%	-2.5%	-2.5%	-2.5%
Plan de comparaison																													

Nb: L'Entrepreneur est tenu de vérifier toutes les cotes avant exécution. Il sera rendu responsable des erreurs ou omissions qu'il n'aura pas signalées en temps utile.

28, Rue de l'île de Zembretta, Les Jardins du Lac, Lac II, 1053 Tunis, Tunisie
 Tel. : (+216) 70.021.000 - Fax : (+216) 70.021.010
 E-Mail: studi@studi.com.tn - Site web: www.studi.com.tn

REPUBLIQUE DE CÔTE D'IVOIRE
 MINISTÈRE DE L'ÉQUIPEMENT ET DE L'ENTRETIEN ROUTIER
 CELLULE DE COORDINATION DU PROJET DE RENAISSANCE
 DES INFRASTRUCTURES EN CÔTE D'IVOIRE (CC-PRICI)

Travaux de construction de la route
 Dianra - Bouandougou (113 km) dans la région du Béré

PROFIL EN LONG
 DU PK 101+200 AU PK 101+900

PHASE: APD
 LOT2: Missoudougou-Bouandougou

B	NOV 2023	HKL	ABH	MMB	Selon les remarques du client en date du 12/09/2023		
A	JUILLET 2023	ABK	ABH	MMB	1ère émission		
Rev.	Date	Dessiné par	VISA	Vérifié par	VISA	Approuvé par	
						Nature de la Modification	STATUT
				N° AFFAIRE PAYS A.CONTRAT	A23741CI	Echelle(s):	1/2000-1/200
				PHASE ET LOT DEPA. PRODU. SP. ET S. SP.	200ITAC RTEO	PLAN N°	PL 120 273
						FORMAT:	A3
						Feuille N° :	
						REVISION	B

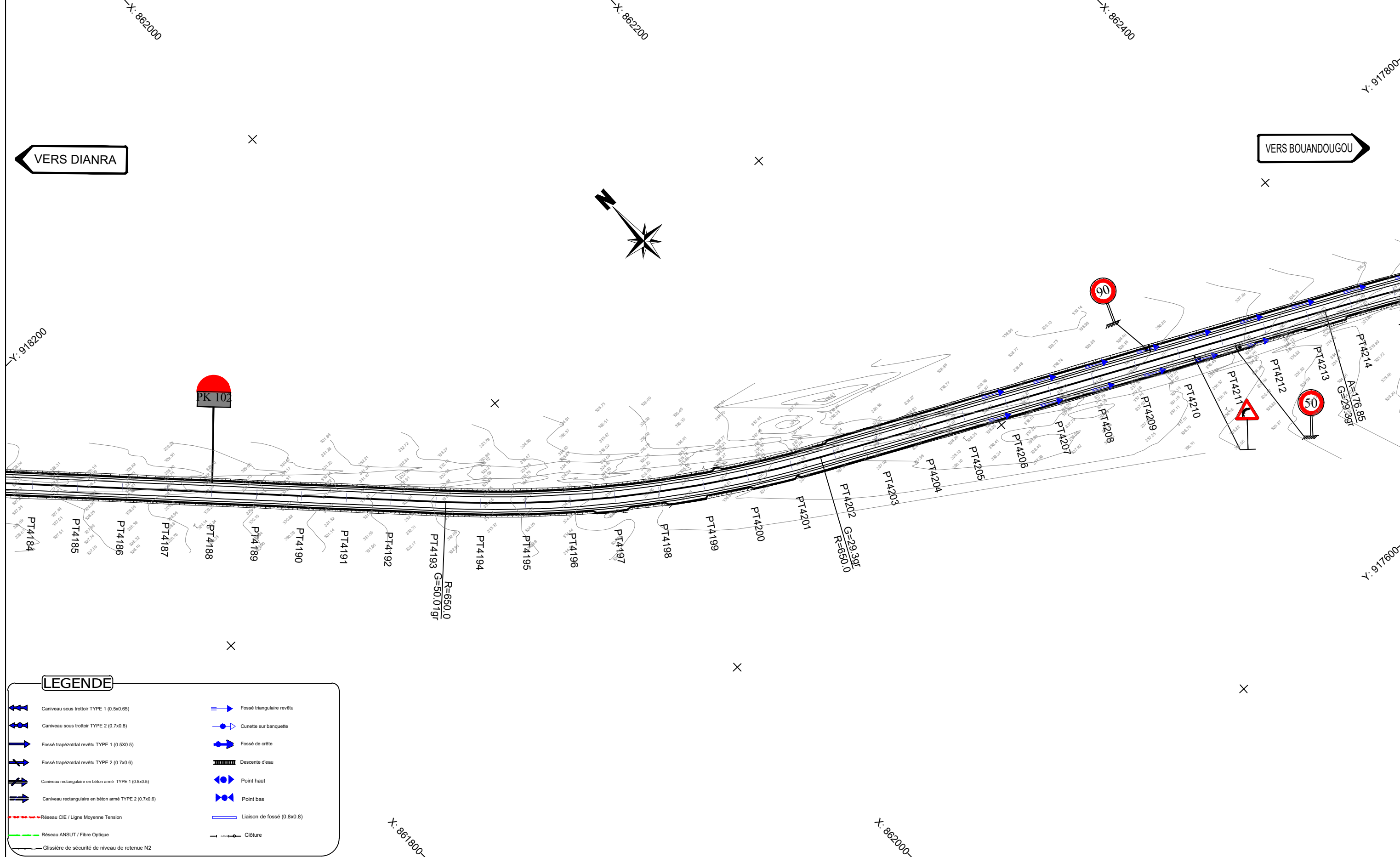

Nb: L'Entrepreneur est tenu de vérifier toutes les cotes avant exécution. Il sera rendu responsable des erreurs ou omissions qu'il n'aura pas signalées en temps utile.

STUDI
INTERNATIONAL

28, Rue de l'île de Zembretta, Les Jardins du Lac, Lac II, 1053 Tunis, Tunisie
Tel. : (+216) 70.021.000 - Fax : (+216) 70.021.010
E-Mail: studi@studi.com.tn - Site web: www.studi.com.tn

REPUBLIQUE DE CÔTE D'IVOIRE
MINISTÈRE DE L'EQUIPEMENT ET DE L'ENTRETIEN ROUTIER
CELLULE DE COORDINATION DU PROJET DE RENAISSANCE
DES INFRASTRUCTURES EN CÔTE D'IVOIRE (CC-PRICI)

Rev.	Date	Dessiné par	VISA	Vérifié par	VISA	Approuvé par	VISA	Nature de la Modification	STATUT
B	NOV 2023	HKL		ABH		MMB		Selon les remarques du client en date du 12/09/2023	
A	JUILLET 2023	ABK		ABH		MMB		1ère émission	

Travaux de construction de la route
Dianra - Bouandougou (113 km) dans la région du Béré

TRACE EN PLAN
DU PK 101+900 AU PK 102+600

PHASE: APD
LOT2: Missoudougou - Bouandougou

N° AFFAIRE PAYS A.CONTRAT	A23741CI	Echelle(s):	1/2000	FORMAT:	A3
PHASE ET LOT DEPA. PRODU. SP. ET S. SP.	200 ITAC RTEO	PLAN N°	PL 120 174	FEUILLE N°:	
		REVISION	B		

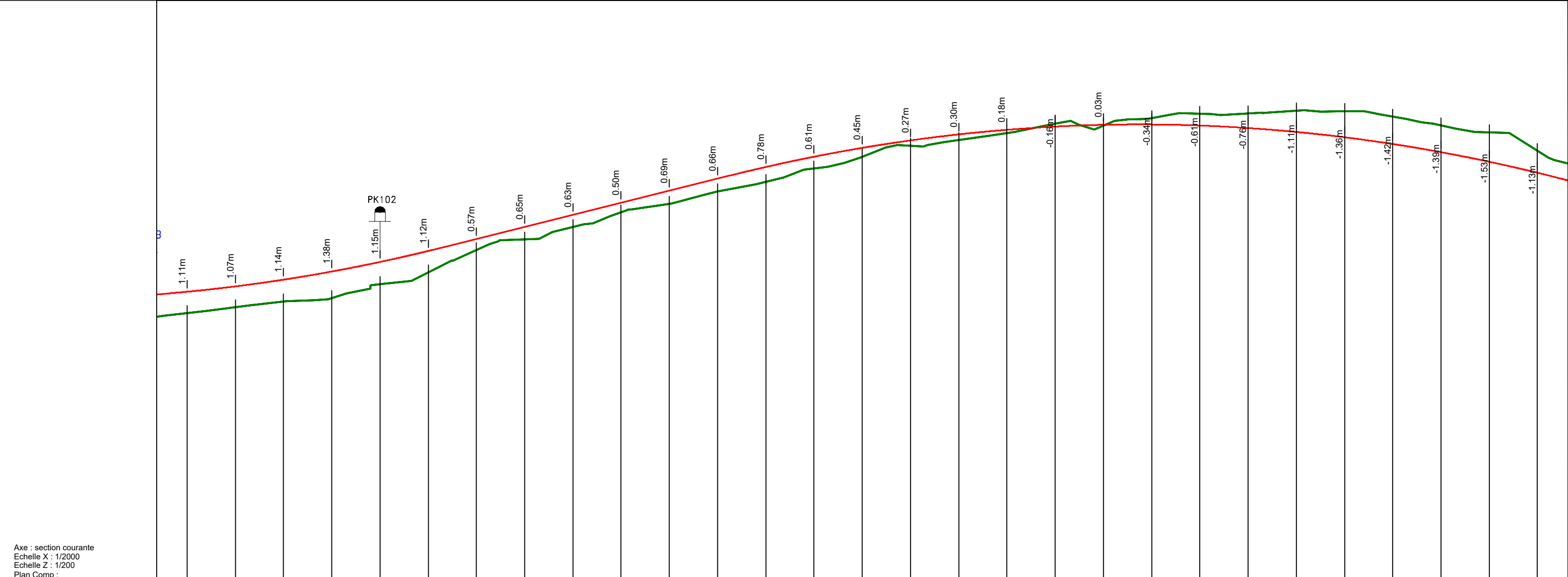

Axe : section courante
 Echelle X : 1/2000
 Echelle Z : 1/200
 Plan Comp :

Numéro de tabulation	PT4184	PT4185	PT4186	PT4187	PT4188	PT4189	PT4190	PT4191	PT4192	PT4193	PT4194	PT4195	PT4196	PT4197	PT4198	PT4199	PT4200	PT4201	PT4202	PT4203	PT4204	PT4205	PT4206	PT4207	PT4208	PT4209	PT4210	PT4211	PT4212							
Terrain	-327.87	-328.19	-328.47	-328.65	-329.37	-329.98	-331.14	-331.70	-332.34	-333.09	-333.53	-334.19	-334.67	-335.37	-335.99	-336.56	-336.84	-337.20	-337.70	-337.60	-337.99	-338.20	-338.23	-338.37	-338.35	-338.06	-337.60	-337.24	-336.28							
Projet Linéaire	328.98	329.26	329.61	330.03	330.53	331.09	331.72	332.34	332.97	333.59	334.22	334.84	335.45	335.98	336.44	336.82	337.14	337.38	337.54	337.63	337.65	337.59	337.47	337.26	336.99	336.64	336.21	335.72	335.15							
Distances cumulées	101900	101925	101950	101975	102000	102025	102050	102075	102100	102125	102150	102175	102200	102225	102250	102275	102300	102325	102350	102375	102400	102425	102450	102475	102500	102525	102550	102575	102600							
Pentes et rampes	L = 140.56m R = 8500.00m														L = 149.80m		P = 2.5%										L = 450.55m R = -8500.00m									
Aligns. et courbes															L = 211.40m R = 650.00m										L = 292.75m											
Dévers gauche	-2.5%	-2.5%	-2.5%	-2.5%	-2.5%	-2.5%	-2.5%	-2.5%	-2.5%	-2.5%	-2.5%	-2.5%	-2.5%	-2.5%	-2.5%	-2.5%	-2.5%	-2.5%	-2.5%	-2.5%	-2.5%	-2.5%	-2.5%	-2.5%	-2.5%	-2.5%	-2.5%	-2.5%	-2.5%							
Dévers droit	-2.5%	-2.5%	-2.5%	-2.5%	-2.5%	-2.5%	-2.5%	-2.5%	-2.5%	-2.5%	-2.5%	-2.5%	-2.5%	-2.5%	-2.5%	-2.5%	-2.5%	-2.5%	-2.5%	-2.5%	-2.5%	-2.5%	-2.5%	-2.5%	-2.5%	-2.5%	-2.5%	-2.5%	-2.5%							
Plan de comparaison																																				

Nb: L'Entrepreneur est tenu de vérifier toutes les cotes avant exécution. Il sera rendu responsable des erreurs ou omissions qu'il n'aura pas signalées en temps utile.

28, Rue de l'île de Zembretta, Les Jardins du Lac, Lac II, 1053 Tunis, Tunisie
 Tel. : (+216) 70.021.000 - Fax : (+216) 70.021.010
 E-Mail: studi@studi.com.tn - Site web: www.studi.com.tn

REPUBLIQUE DE CÔTE D'IVOIRE
 MINISTÈRE DE L'ÉQUIPEMENT ET DE L'ENTRETIEN ROUTIER
 CELLULE DE COORDINATION DU PROJET DE RENAISSANCE
 DES INFRASTRUCTURES EN CÔTE D'IVOIRE (CC-PRICI)

Travaux de construction de la route
 Dianra - Bouandougou (113 km) dans la région du Béré

B	NOV 2023	HKL		ABH		MMB		Selon les remarques du client en date du 12/09/2023
A	JUILLET 2023	ABK		ABH		MMB		1ère émission
Rev.	Date	Dessiné par	VISA	Vérifié par	VISA	Approuvé par	VISA	Nature de la Modification

PROFIL EN LONG
 DU PK 101+900 AU PK 102+600
 PHASE: APD
 LOT2: Missoudougou-Bouandougou

N° AFFAIRE PAYS A.CONTRAT	A23741CI	Echelle(s):	1/2000-1/200	FORMAT:	A3
PHASE ET LOT DEPA. PRODU. SP. ET S. SP.	200 ITAC RTEO	PLAN N°	PL 120 274	REVISION	B

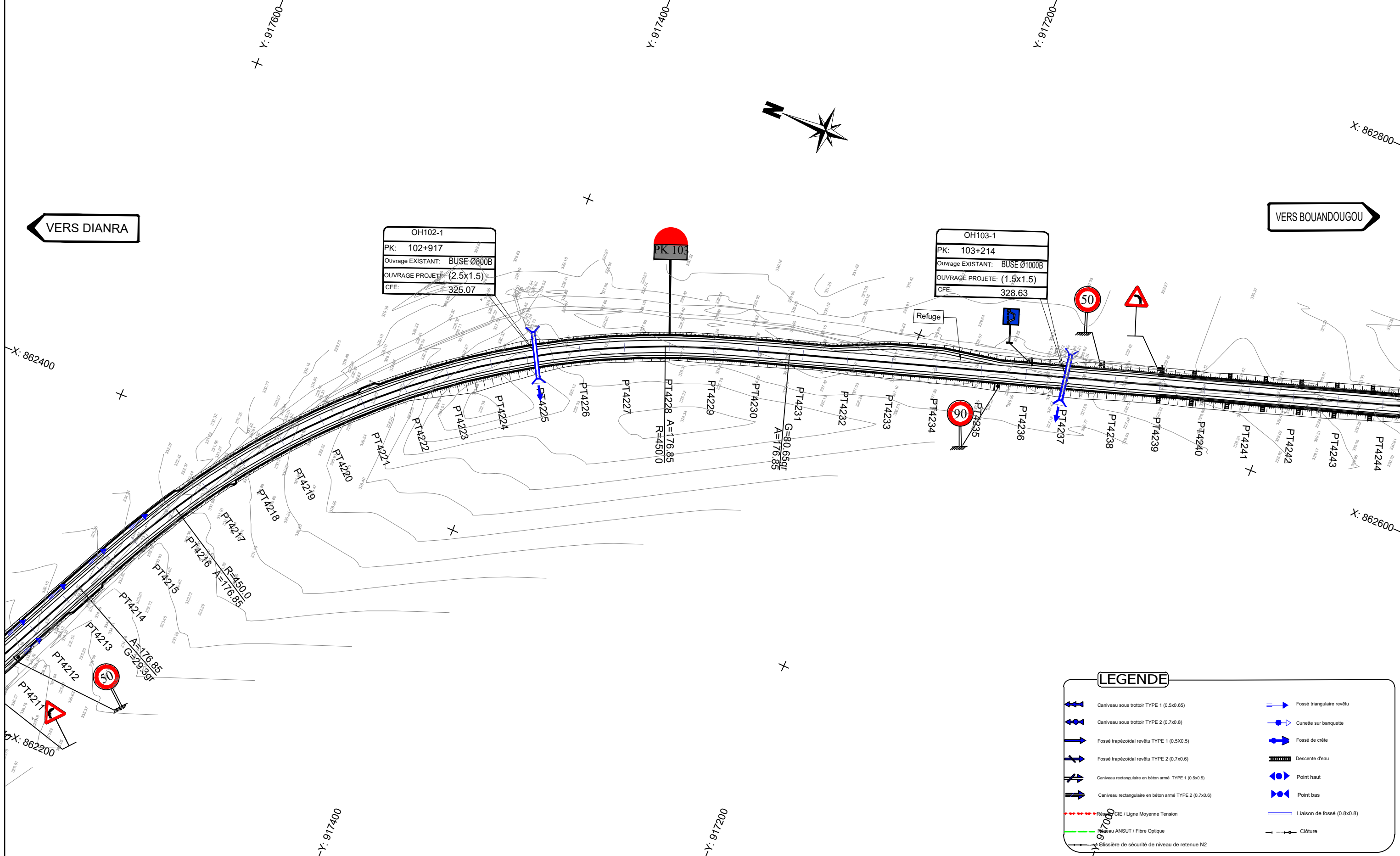

Nb: L'Entrepreneur est tenu de vérifier toutes les cotes avant exécution. Il sera rendu responsable des erreurs ou omissions qu'il n'aura pas signalées en temps utile.

STUDI
INTERNATIONAL

28, Rue de l'île de Zembretta, Les Jardins du Lac, Lac II, 1053 Tunis, Tunisie
Tel. : (+216) 70.021.000 - Fax : (+216) 70.021.010
E-Mail: studi@studi.com.tn - Site web: www.studi.com.tn

REPUBLIQUE DE CÔTE D'IVOIRE
MINISTÈRE DE L'EQUIPEMENT ET DE L'ENTRETIEN ROUTIER
CELLULE DE COORDINATION DU PROJET DE RENAISSANCE
DES INFRASTRUCTURES EN CÔTE D'IVOIRE (CC-PRICI)

Travaux de construction de la route
Dianra - Bouandougou (113 km) dans la région du Béré

B	NOV 2023	HKL		ABH		MMB		Selon les remarques du client en date du 12/09/2023	
A	JUILLET 2023	ABK		ABH		MMB		1ère émission	
Rev.	Date	Dessiné par	VISA	Vérifié par	VISA	Approuvé par	VISA	Nature de la Modification	STATUT

TRACE EN PLAN
DU PK 102+600 AU PK 103+300

PHASE: APD
LOT2: Missoudougou - Bouandougou

N° AFFAIRE PAYS A.CONTRAT	A23741CI	Echelle(s):	1/2000	FORMAT:	A3
PHASE ET LOT DEPA. PRODU. SP. ET S. SP.	200 ITAC RTEO	PLAN N°	PL 120 175	Feuille N° :	
		REVISION	B		

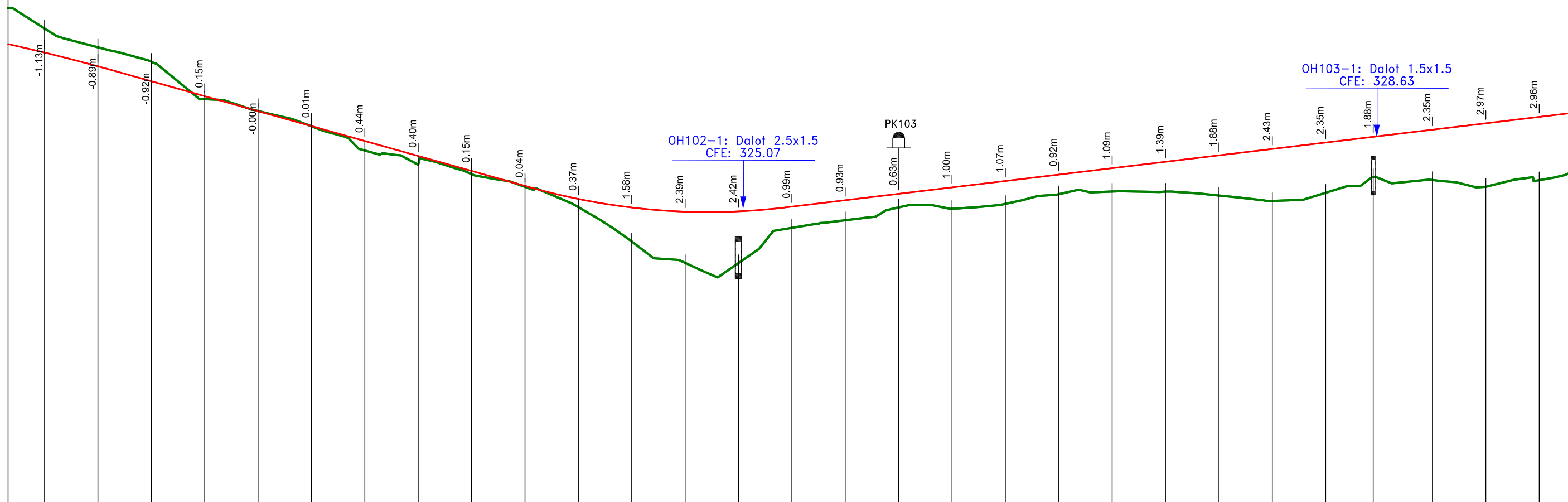

Axe : section courante
 Echelle X : 1/2000
 Echelle Z : 1/200
 Plan Comp :

Numéro de tabulation	PT4212	PT4213	PT4214	PT4215	PT4216	PT4217	PT4218	PT4219	PT4220	PT4221	PT4222	PT4223	PT4224	PT4225	PT4226	PT4227	PT4228	PT4229	PT4230	PT4231	PT4232	PT4233	PT4234	PT4235	PT4236	PT4237	PT4238	PT4239	PT4240			
Terrain	-336.28	-335.40	-334.72	-332.96	-332.41	-331.70	-330.57	-329.91	-329.46	-328.86	-327.92	-326.31	-325.31	-325.29	-326.95	-327.31	-327.90	-327.84	-328.07	-328.52	-328.64	-328.64	-328.46	-328.20	-328.59	-329.32	-329.18	-328.87	-329.17			
Projet Linéaire	335.15	334.50	333.81	333.11	332.41	331.71	331.01	330.31	329.61	328.91	328.30	327.89	327.70	327.72	327.94	328.24	328.54	328.84	329.14	329.44	329.74	330.04	330.34	330.64	330.94	331.20	331.54	331.84	332.14			
Distances cumulées	102600	102625	102650	102675	102700	102725	102750	102775	102800	102825	102850	102875	102900	102925	102950	102975	103000	103025	103050	103075	103100	103125	103150	103175	103200	103222	103250	103275	103300			
Pentes et rampes	L = 195.19m																			P = 2.8%			R _L = 120.01m R = 3000.00m			L = 651.91m						
Aligns. et courbes																				L = 69.50m A = 176.847			L = 293.48m R = 450.00m			L = 69.50m A = 176.847						
Dévers gauche	-2.5%	-2.5%	-2.5%	-2.5%	-2.5%	-2.5%	-2.5%	-2.5%	-2.5%	-2.5%	-2.5%	-2.5%	-2.5%	-2.5%	-2.5%	-2.5%	-2.5%	-2.5%	-2.5%	-2.5%	-2.5%	-2.5%	-2.5%	-2.5%	-2.5%	-2.5%	-2.5%	-2.5%	-2.5%			
Dévers droit	-2.5%	-2.5%	-2.5%	-2.5%	-2.5%	-2.5%	-2.5%	-2.5%	-2.5%	-2.5%	-2.5%	-2.5%	-2.5%	-2.5%	-2.5%	-2.5%	-2.5%	-2.5%	-2.5%	-2.5%	-2.5%	-2.5%	-2.5%	-2.5%	-2.5%	-2.5%	-2.5%	-2.5%	-2.5%			
Plan de comparaison																																

Nb: L'Entrepreneur est tenu de vérifier toutes les cotes avant exécution. Il sera rendu responsable des erreurs ou omissions qu'il n'aura pas signalées en temps utile.

<p>28, Rue de l'île de Zembretta, Les Jardins du Lac, Lac II, 1053 Tunis, Tunisie Tel. : (+216) 70.021.000 - Fax : (+216) 70.021.010 E-Mail: studi@studi.com.tn - Site web: www.studi.com.tn</p>	<p>REPUBLIQUE DE CÔTE D'IVOIRE MINISTÈRE DE L'ÉQUIPEMENT ET DE L'ENTRETIEN ROUTIER CELLULE DE COORDINATION DU PROJET DE RENAISSANCE DES INFRASTRUCTURES EN CÔTE D'IVOIRE (CC-PRICI)</p>	B	NOV 2023	HKL		ABH	MMB	Selon les remarques du client en date du 12/09/2023			
		A	JUILLET 2023	ABK		ABH	MMB	1ère émission			
		Rev.	Date	Dessiné par	VISA	Vérfié par	VISA	Approuvé par	VISA	Nature de la Modification	STATUT
<p>Travaux de construction de la route Dianra - Bouandougou (113 km) dans la région du Béré</p>		<p>PROFIL EN LONG DU PK 102+600 AU PK 103+300</p>		<p>PHASE: APD LOT2: Missoudougou-Bouandougou</p>		<p>N° AFFAIRE PAYS A.CONTRAT A23741CI</p>		<p>Echelle(s): 1/2000-1/200</p>		<p>FORMAT: A3 Feuille N° :</p>	
		<p>200 ITAC RTEO</p>		<p>PLAN N°</p>		<p>PL 120 275</p>		<p>REVISION B</p>			

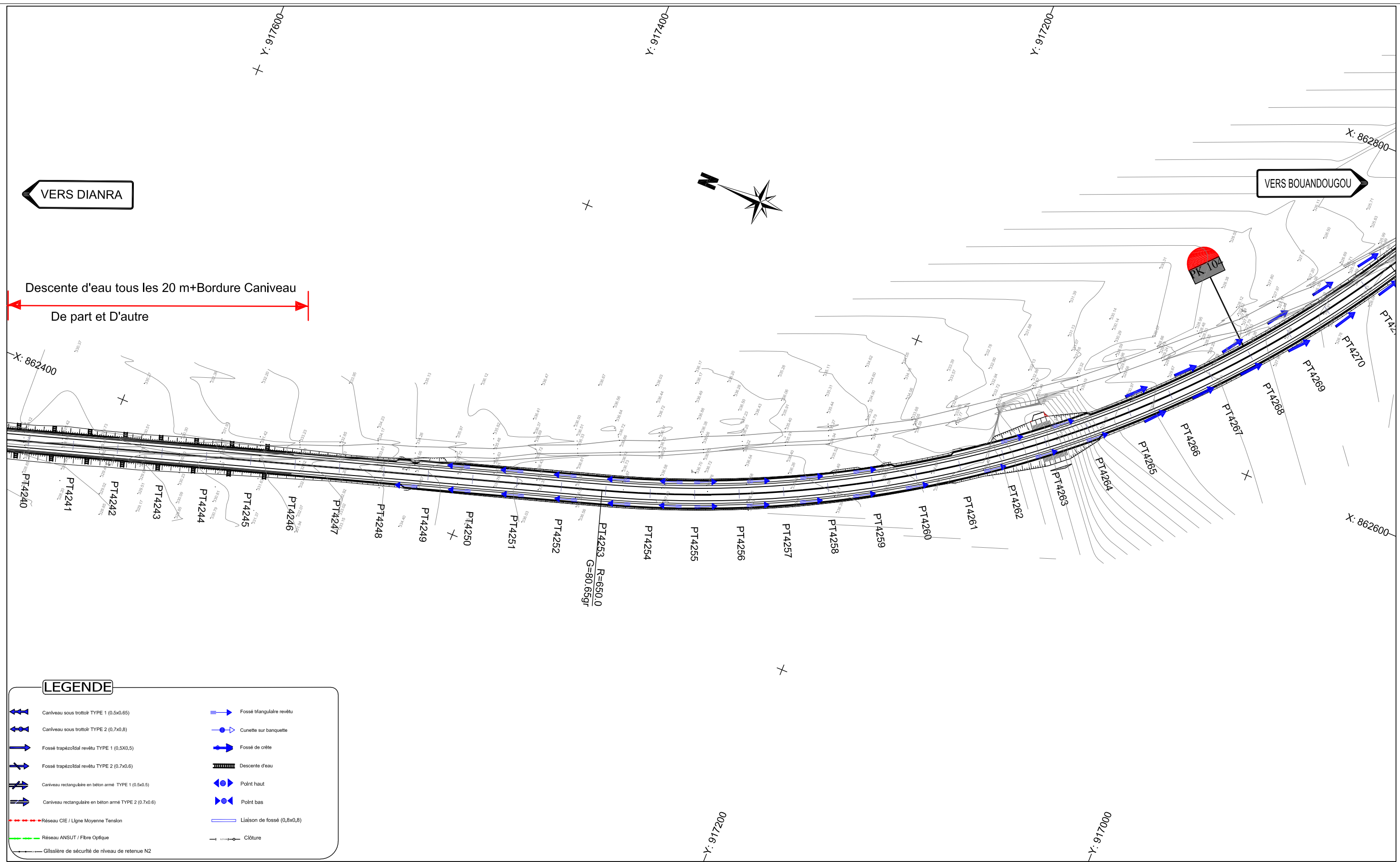

Nb: L'Entrepreneur est tenu de vérifier toutes les cotes avant exécution. Il sera rendu responsable des erreurs ou omissions qu'il n'aura pas signalées en temps utile.

STUDI
INTERNATIONAL

28, Rue de l'île de Zembretta, Les Jardins du Lac, Lac II, 1053 Tunis, Tunisie
Tel. : (+216) 70.021.000 - Fax : (+216) 70.021.010
E-Mail: studi@studi.com.tn - Site web: www.studi.com.tn

REPUBLIQUE DE CÔTE D'IVOIRE
MINISTÈRE DE L'ÉQUIPEMENT ET DE L'ENTRETIEN ROUTIER
CELLULE DE COORDINATION DU PROJET DE RENAISSANCE
DES INFRASTRUCTURES EN CÔTE D'IVOIRE (CC-PRICI)

Travaux de construction de la route
Dianra - Bouandougou (113 km) dans la région du Béré

B	NOV 2023	HKL		ABH		MMB		Selon les remarques du client en date du 12/09/2023	
A	JUILLET 2023	ABK		ABH		MMB		1ère émission	
Rev.	Date	Dessiné par	VISA	Vérifié par	VISA	Approuvé par	VISA	Nature de la Modification	STATUT
TRACE EN PLAN			PHASE: APD			N° AFFAIRE PAYS A.CONTRAT		Echelle(s): 1/2000	
DU PK 103+300 AU PK 104+000			LOT2: Missoudougou- Bouandougou			A23741CI		FORMAT: A3	
						200 ITAC RTEO		Feuille N° :	
						PLAN N°		REVISION B	

A23741CI		Echelle(s): 1/2000		FORMAT: A3	
200 ITAC RTEO		Feuille N° :		REVISION B	

A23741CI		Echelle(s): 1/2000		FORMAT: A3	
200 ITAC RTEO		Feuille N° :		REVISION B	

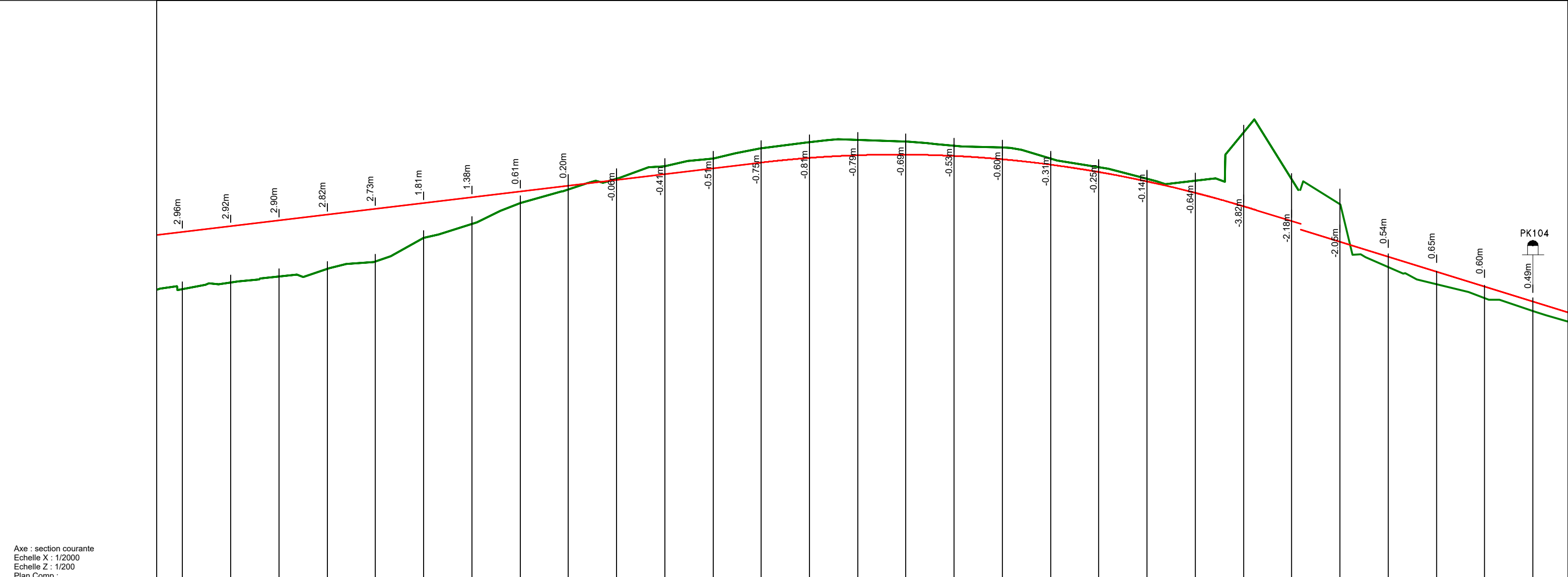

Axe : section courante
 Echelle X : 1/2000
 Echelle Z : 1/200
 Plan Comp :

Numéro de tabulation	PT4240	PT4241	PT4242	PT4243	PT4244	PT4245	PT4246	PT4247	PT4248	PT4249	PT4250	PT4251	PT4252	PT4253	PT4254	PT4255	PT4256	PT4257	PT4258	PT4259	PT4260	PT4261	PT4262	PT4263	PT4264	PT4265	PT4266	PT4267	PT4268						
Terrain	329.17	329.52	329.83	330.21	330.61	331.82	332.56	333.62	334.34	334.89	335.54	335.94	336.48	336.79	336.90	336.84	336.61	336.51	335.94	335.49	334.89	334.80	337.29	334.88	333.98	330.61	329.72	329.00	328.34						
Projet Linéaire	332.14	332.44	332.74	333.04	333.34	333.64	333.94	334.24	334.54	334.84	335.14	335.44	335.74	335.98	336.12	336.15	336.08	335.91	335.63	335.24	334.76	334.17	333.47	332.70	331.92	331.15	330.37	329.60	328.82						
Distances cumulées	103300	103325	103350	103375	103400	103425	103450	103475	103500	103525	103550	103575	103600	103625	103650	103675	103700	103725	103750	103775	103800	103825	103850	103875	103900	103925	103950	103975	104000						
Pentes et rampes																P = 1.2%																			
Aligns. et courbes	L = 555.58m															L = 258.03m R = -6000.00m										L = 395.92m L = 470.69m R = 650.00m									
Dévers gauche	-2.5%	-2.5%	-2.5%	-2.5%	-2.5%	-2.5%	-2.5%	-2.5%	-2.5%	-2.5%	-2.5%	-2.5%	-2.5%	-2.5%	-2.5%	-2.5%	-2.5%	-2.5%	-2.5%	-2.5%	-2.5%	-2.5%	-2.5%	-2.5%	-2.5%	-2.5%	-2.5%	-2.5%	-2.5%						
Dévers droit	-2.5%	-2.5%	-2.5%	-2.5%	-2.5%	-2.5%	-2.5%	-2.5%	-2.5%	-2.5%	-2.5%	-2.5%	-2.5%	-2.5%	-2.5%	-2.5%	-2.5%	-2.5%	-2.5%	-2.5%	-2.5%	-2.5%	-2.5%	-2.5%	-2.5%	-2.5%	-2.5%	-2.5%	-2.5%						
Plan de comparaison	315.30																																		

Nb: L'Entrepreneur est tenu de vérifier toutes les cotes avant exécution. Il sera rendu responsable des erreurs ou omissions qu'il n'aura pas signalées en temps utile.

28, Rue de l'île de Zembretta, Les Jardins du Lac, Lac II, 1053 Tunis, Tunisie
 Tel. : (+216) 70.021.000 - Fax : (+216) 70.021.010
 E-Mail: studi@studi.com.tn - Site web: www.studi.com.tn

REPUBLIQUE DE CÔTE D'IVOIRE
 MINISTÈRE DE L'ÉQUIPEMENT ET DE L'ENTRETIEN ROUTIER
 CELLULE DE COORDINATION DU PROJET DE RENAISSANCE
 DES INFRASTRUCTURES EN CÔTE D'IVOIRE (CC-PRICI)

Travaux de construction de la route
 Dianra - Bouandougou (113 km) dans la région du Béré

B	NOV 2023	HKL	ABH	MMB	Selon les remarques du client en date du 12/09/2023	
A	JUILLET 2023	ABK	ABH	MMB	1ère émission	
Rev.	Date	Dessiné par	VISA	Vérifié par	VISA	Approuvé par

PROFIL EN LONG
 DU PK 103+300 AU PK 104+000
 PHASE: APD
 LOT2: Missoudougou-Bouandougou

N° AFFAIRE PAYS A.CONTRAT	A23741CI	Echelle(s):	1/2000-1/200	FORMAT:	A3
PHASE ET LOT DEPA. PRODU. SP. ET S. SP.	200 ITAC RTEO	PLAN N°	PL 120 276	FEUILLE N°	B

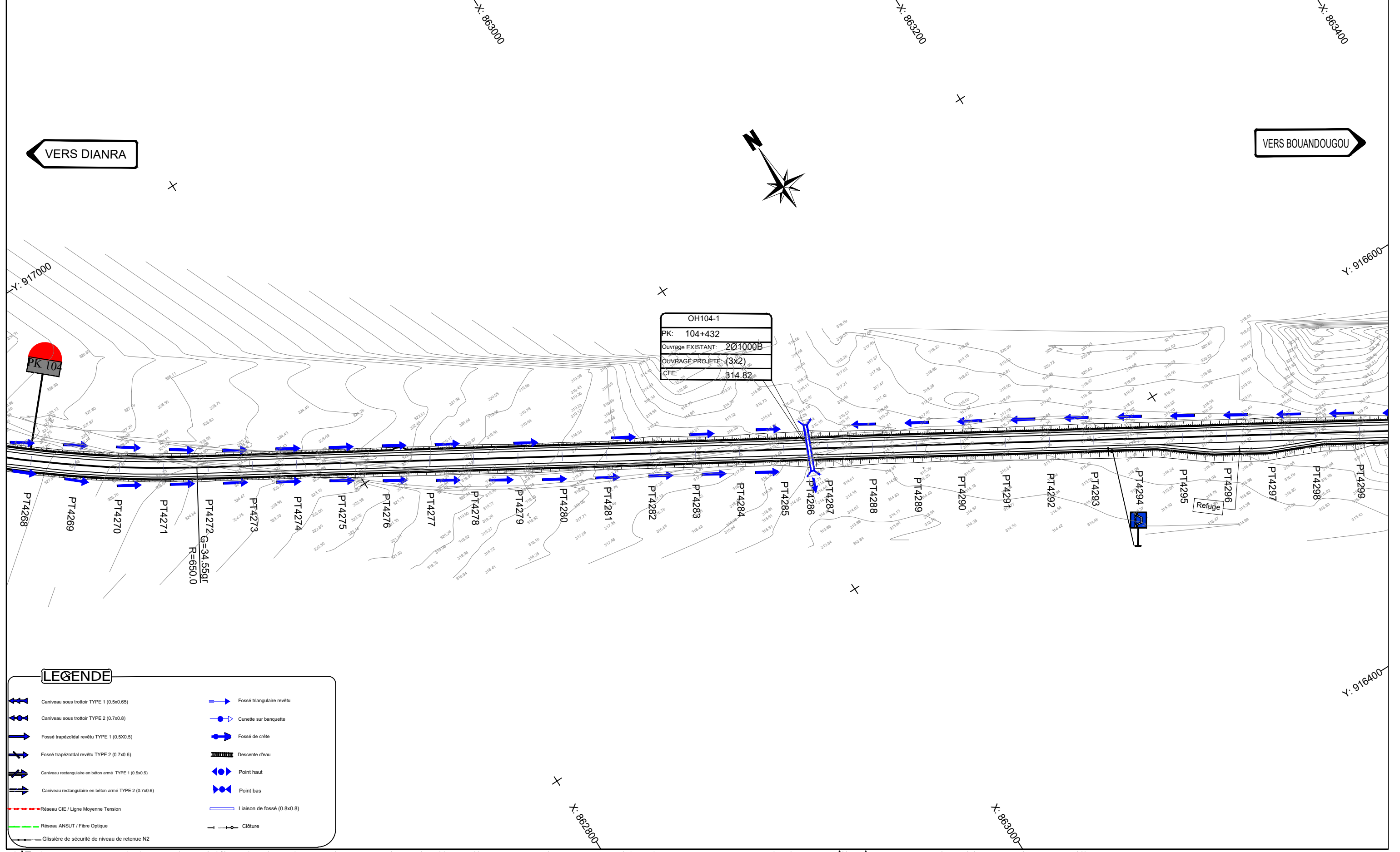

OH104-1
PK: 104+432
Ouvrage EXISTANT: 201000B
OUVRAGE PROJETÉ: (3x2)
CFE: 314.82

LEGENDE	
	Caniveau sous trottoir TYPE 1 (0.5x0.65)
	Caniveau sous trottoir TYPE 2 (0.7x0.8)
	Fossé trapézoïdal revêtu TYPE 1 (0.5x0.5)
	Fossé trapézoïdal revêtu TYPE 2 (0.7x0.6)
	Caniveau rectangulaire en béton armé TYPE 1 (0.5x0.5)
	Caniveau rectangulaire en béton armé TYPE 2 (0.7x0.6)
	Réseau CIE / Ligne Moyenne Tension
	Réseau ANSUT / Fibre Optique
	Glissière de sécurité de niveau de retenue N2
	Fossé triangulaire revêtu
	Cunette sur banquette
	Fossé de crête
	Descente d'eau
	Point haut
	Point bas
	Liaison de fossé (0.8x0.8)
	Clôture

Nb: L'Entrepreneur est tenu de vérifier toutes les cotes avant exécution. Il sera rendu responsable des erreurs ou omissions qu'il n'aura pas signalées en temps utile.

STUDI
INTERNATIONAL

28, Rue de l'île de Zembretta, Les Jardins du Lac, Lac II, 1053 Tunis, Tunisie
Tel. : (+216) 70.021.000 - Fax : (+216) 70.021.010
E-Mail: studi@studi.com.tn - Site web: www.studi.com.tn

REPUBLIQUE DE CÔTE D'IVOIRE
MINISTÈRE DE L'EQUIPEMENT ET DE L'ENTRETIEN ROUTIER
CELLULE DE COORDINATION DU PROJET DE RENAISSANCE
DES INFRASTRUCTURES EN CÔTE D'IVOIRE (CC-PRICI)

Travaux de construction de la route
Dianra - Bouandougou (113 km) dans la région du Béré

Rev.	Date	Dessiné par	VISA	Vérifié par	VISA	Approuvé par	VISA
B	NOV 2023	HKL		ABH		MMB	
A	JUILLET 2023	ABK		ABH		MMB	

TRACE EN PLAN
DU PK 104+000 AU PK 104+700

PHASE: APD
LOT2: Missoudougou - Bouandougou

Selon les remarques du client en date du 12/09/2023							STATUT
1ère émission							
Nature de la Modification							
N° AFFAIRE PAYS A.CONTRAT		A23741CI		Echelle(s): 1/2000		FORMAT: A3	
PHASE ET LOT DEPA. PRODU. SP. ET S. SP.		200 ITAC RTEO		PLAN N° PL 120 177		REVISION B	

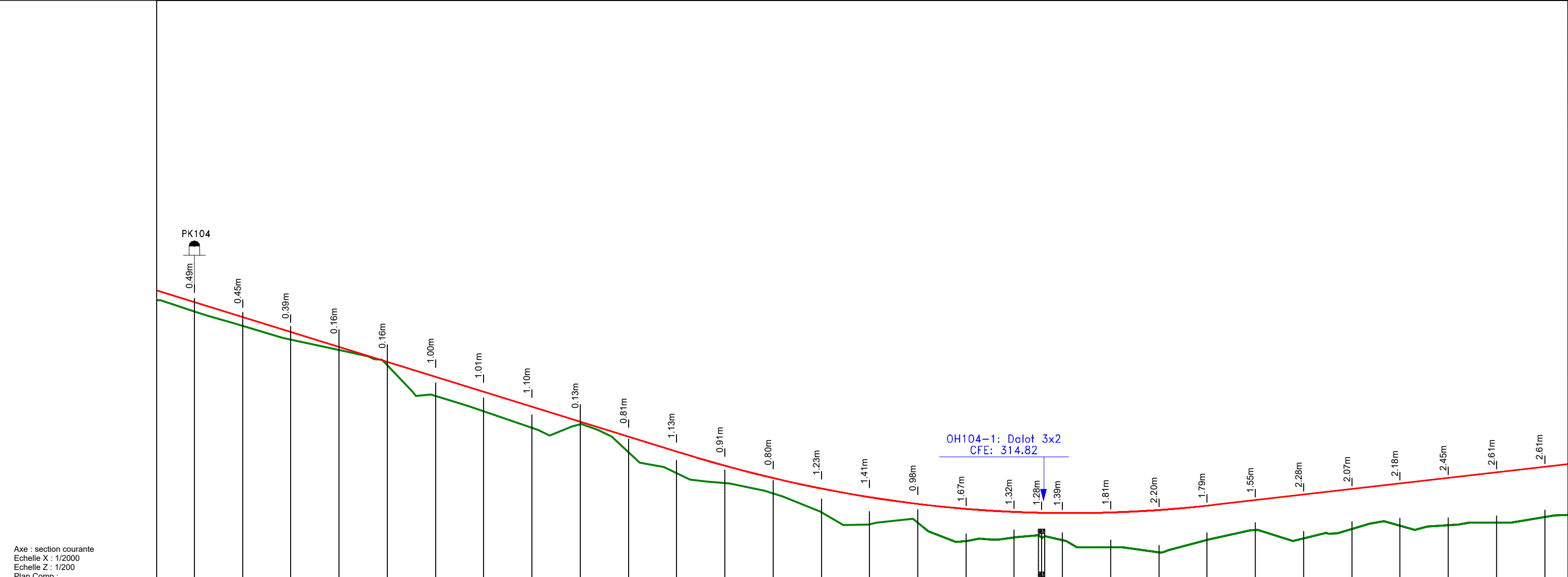

Axe : section courante Echelle X : 1/2000 Echelle Z : 1/200 Plan Comp :	
Numéro de tabulation	PK104 0.49m 0.45m 0.39m 0.16m 0.16m 1.00m 1.01m 1.10m 0.13m 0.81m 1.13m 0.91m 0.80m 1.23m 1.41m 0.98m 1.67m 1.32m 1.28m 1.39m 1.81m 2.20m 1.79m 1.55m 2.28m 2.07m 2.18m 2.45m 2.61m 2.61m
Terrain	-328.34 -327.60 -326.88 -326.34 -325.56 -323.95 -323.17 -322.30 -322.49 -321.04 -319.94 -319.43 -318.90 -317.93 -317.29 -317.38 -316.43 -316.63 -316.61 -316.49 -316.10 -315.84 -316.48 -317.00 -316.56 -317.06 -317.23 -317.25 -317.38 -317.66
Projet Linéaire	-328.82 -328.05 -327.27 -326.50 -325.72 -324.95 -324.17 -323.40 -322.62 -321.85 -321.07 -320.34 -319.70 -319.16 -318.71 -318.36 -318.10 -317.94 -317.89 -317.88 -317.91 -318.04 -318.27 -318.55 -318.84 -319.13 -319.42 -319.70 -319.99 -320.28
Distances cumulées	104000 104025 104050 104075 104100 104125 104150 104175 104200 104225 104250 104275 104300 104325 104350 104375 104400 104425 104439 104450 104475 104500 104525 104550 104575 104600 104625 104650 104675 104700
Pentes et rampes	P = 3.1% L = 276.28m R = 6500.00m L = 564.96m
Aligns. et courbes	
Dévers gauche	-2.5% -2.5%
Dévers droit	-2.5% -2.5%
Plan de comparaison	

Nb: L'Entrepreneur est tenu de vérifier toutes les cotes avant exécution. Il sera rendu responsable des erreurs ou omissions qu'il n'aura pas signalées en temps utile.

28, Rue de l'île de Zembretta, Les Jardins du Lac, Lac II, 1053 Tunis, Tunisie
Tel. : (+216) 70.021.000 - Fax : (+216) 70.021.010
E-Mail: studi@studi.com.tn - Site web: www.studi.com.tn

REPUBLIQUE DE CÔTE D'IVOIRE
MINISTÈRE DE L'ÉQUIPEMENT ET DE L'ENTRETIEN ROUTIER
CELLULE DE COORDINATION DU PROJET DE RENAISSANCE
DES INFRASTRUCTURES EN CÔTE D'IVOIRE (CC-PRICI)

Travaux de construction de la route
Dianra - Bouandougou (113 km) dans la région du Béré

Rev.	Date	Dessiné par	VISA	Vérifié par	VISA	Approuvé par	VISA
B	NOV 2023	HKL		ABH		MMB	
A	JUILLET 2023	ABK		ABH		MMB	

PROFIL EN LONG
DU PK 104+000 AU PK 104+700
PHASE: APD
LOT2: Missoudougou-Bouandougou

PHASE ET LOT DEPA. PRODU. SP. ET S. SP.	N° AFFAIRE PAYS A.CONTRAT	Selon les remarques du client en date du 12/09/2023 1ère émission	Nature de la Modification	STATUT
	A23741CI			
	200 ITAC RTEO			

Echelle(s): 1/2000-1/200
FORMAT: A3
Feuille N° :
PLAN N° PL 120 277
REVISION B

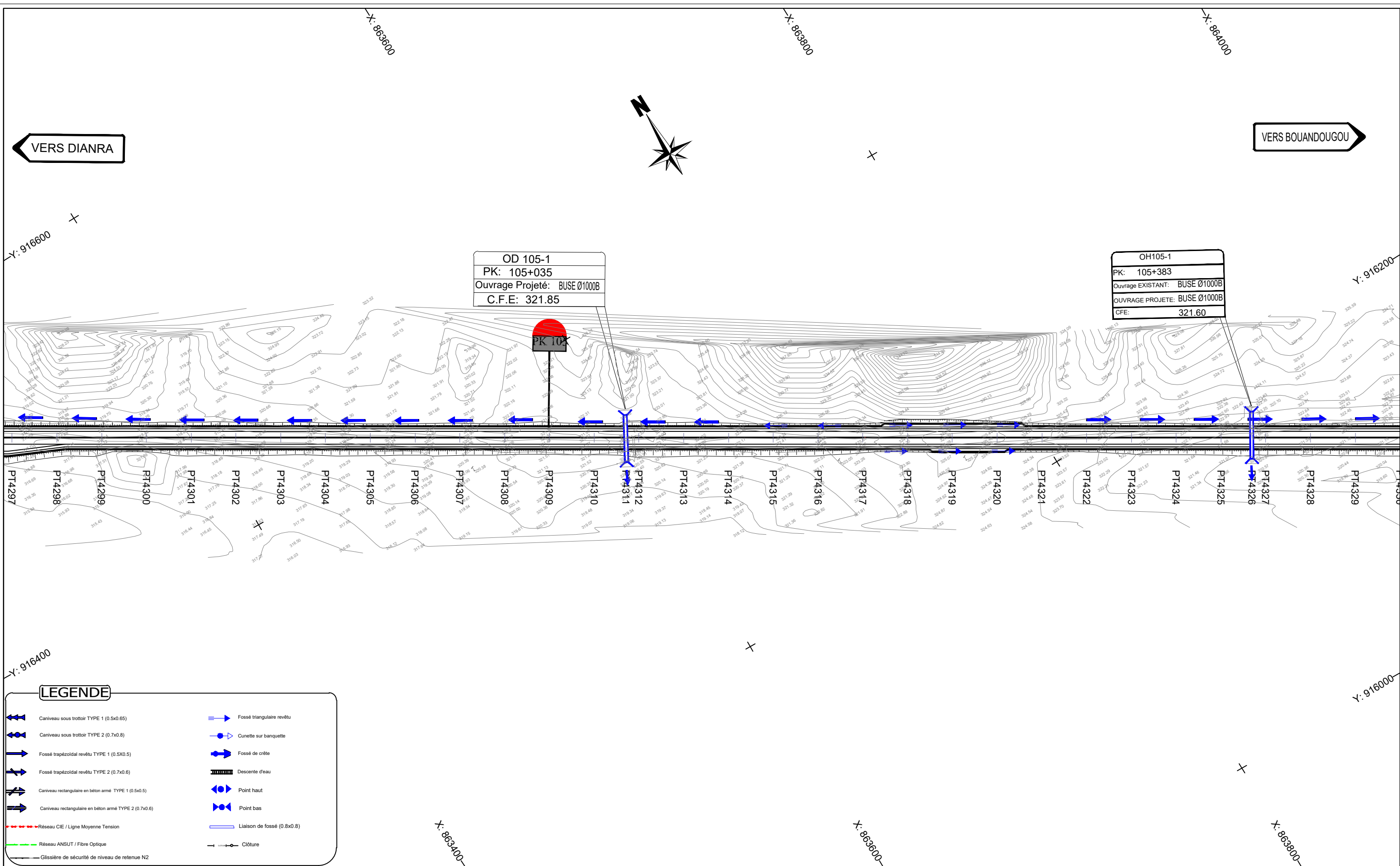

OD 105-1
 PK: 105+035
 Ouvrage Projeté: BUSE Ø1000B
 C.F.E: 321.85

OH105-1
 PK: 105+383
 Ouvrage EXISTANT: BUSE Ø1000B
 OUVRAGE PROJETE: BUSE Ø1000B
 CFE: 321.60

LEGENDE	
	Caniveau sous trottoir TYPE 1 (0.5x0.65)
	Caniveau sous trottoir TYPE 2 (0.7x0.8)
	Fossé trapézoïdal revêtu TYPE 1 (0.5X0.5)
	Fossé trapézoïdal revêtu TYPE 2 (0.7x0.6)
	Caniveau rectangulaire en béton armé TYPE 1 (0.5x0.5)
	Caniveau rectangulaire en béton armé TYPE 2 (0.7x0.6)
	Réseau CIE / Ligne Moyenne Tension
	Réseau ANSUT / Fibre Optique
	Glissière de sécurité de niveau de retenue N2
	Fossé triangulaire revêtu
	Cunette sur banquette
	Fossé de crête
	Descente d'eau
	Point haut
	Point bas
	Liaison de fossé (0.8x0.8)
	Clôture

Nb: L'Entrepreneur est tenu de vérifier toutes les cotes avant exécution. Il sera rendu responsable des erreurs ou omissions qu'il n'aura pas signalées en temps utile.

STUDI
 INTERNATIONAL

28, Rue de l'île de Zembretta, Les Jardins du Lac, Lac II, 1053 Tunis, Tunisie
 Tel. : (+216) 70.021.000 - Fax : (+216) 70.021.010
 E-Mail: studi@studi.com.tn - Site web: www.studi.com.tn

REPUBLIQUE DE CÔTE D'IVOIRE
 MINISTÈRE DE L'EQUIPEMENT ET DE L'ENTRETIEN ROUTIER
 CELLULE DE COORDINATION DU PROJET DE RENAISSANCE
 DES INFRASTRUCTURES EN CÔTE D'IVOIRE (CC-PRICI)

Travaux de construction de la route
 Dianra - Bouandougou (113 km) dans la région du Béré

Rev.	Date	Dessiné par	VISA	Vérifié par	VISA	Approuvé par	VISA
B	NOV 2023	HKL		ABH		MMB	
A	JUILLET 2023	ABK		ABH		MMB	
PHASE: APD LOT2: Missoudougou - Bouandougou							

Selon les remarques du client en date du 12/09/2023		STATUT	
1ère émission			
Nature de la Modification			
N° AFFAIRE PAYS A.CONTRAT	A23741CI	Echelle(s):	1/2000
FORMAT:	A3	FEUILLE N° :	
PHASE ET LOT DEPA. PRODU. SP. ET S. SP.	200 ITAC RTEO	PLAN N°	PL 120 178
REVISION	B		

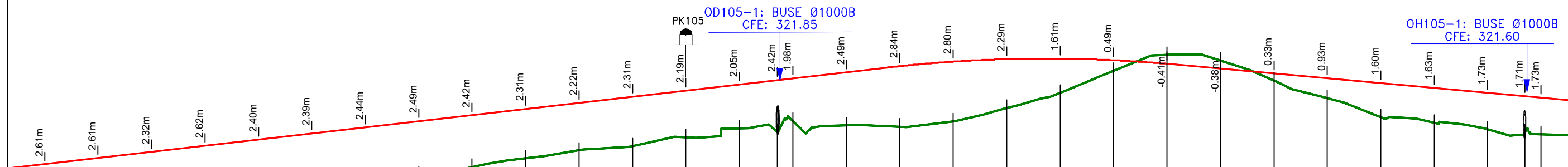

Axe : section courante	
Echelle X : 1/2000	
Echelle Z : 1/200	
Plan Comp :	

Numéro de tabulation	PT4297	PT4298	PT4299	PT4300	PT4301	PT4302	PT4303	PT4304	PT4305	PT4306	PT4307	PT4308	PT4309	PT4310	PT4311	PT4312	PT4313	PT4314	PT4315	PT4316	PT4317	PT4318	PT4319	PT4320	PT4321	PT4322	PT4323	PT4324	PT4325	PT4326	PT4327	
Terrain	317.66	317.96	318.53	318.52	319.03	319.32	319.56	319.80	320.16	320.55	320.93	321.13	321.54	321.97	321.80	322.32	322.10	322.04	322.29	322.92	323.62	324.66	325.40	325.14	324.21	323.38	322.48	322.23	321.91	321.77	321.68	
Projet Linéaire	320.28	320.57	320.85	321.14	321.43	321.72	322.00	322.29	322.58	322.87	323.15	323.44	323.73	324.02	324.22	324.30	324.59	324.88	325.09	325.21	325.23	325.16	324.99	324.76	324.54	324.31	324.09	323.86	323.64	323.48	323.41	
Distances cumulées	104700	104725	104750	104775	104800	104825	104850	104875	104900	104925	104950	104975	105000	105025	105043	105050	105075	105100	105125	105150	105175	105200	105225	105250	105275	105300	105325	105350	105375	105392	105400	
Pentes et rampes	P = 1.15%																L = 133.25m R = -6500.00m		L = 190.19m													
Aligns. et courbes	L = 1665.67m																															
Dévers gauche	-2.5%	-2.5%	-2.5%	-2.5%	-2.5%	-2.5%	-2.5%	-2.5%	-2.5%	-2.5%	-2.5%	-2.5%	-2.5%	-2.5%	-2.5%	-2.5%	-2.5%	-2.5%	-2.5%	-2.5%	-2.5%	-2.5%	-2.5%	-2.5%	-2.5%	-2.5%	-2.5%	-2.5%	-2.5%	-2.5%		
Dévers droit	-2.5%	-2.5%	-2.5%	-2.5%	-2.5%	-2.5%	-2.5%	-2.5%	-2.5%	-2.5%	-2.5%	-2.5%	-2.5%	-2.5%	-2.5%	-2.5%	-2.5%	-2.5%	-2.5%	-2.5%	-2.5%	-2.5%	-2.5%	-2.5%	-2.5%	-2.5%	-2.5%	-2.5%	-2.5%	-2.5%		
Plan de comparaison																																

Nb: L'Entrepreneur est tenu de vérifier toutes les cotes avant exécution. Il sera rendu responsable des erreurs ou omissions qu'il n'aura pas signalées en temps utile.

28, Rue de l'île de Zembretta, Les Jardins du Lac, Lac II, 1053 Tunis, Tunisie
 Tel. : (+216) 70.021.000 - Fax : (+216) 70.021.010
 E-Mail: studi@studi.com.tn - Site web: www.studi.com.tn

REPUBLIQUE DE CÔTE D'IVOIRE
 MINISTÈRE DE L'ÉQUIPEMENT ET DE L'ENTRETIEN ROUTIER
 CELLULE DE COORDINATION DU PROJET DE RENAISSANCE
 DES INFRASTRUCTURES EN CÔTE D'IVOIRE (CC-PRICI)

Travaux de construction de la route
 Dianra - Bouandougou (113 km) dans la région du Béré

B	NOV 2023	HKL		ABH	MMB		
A	JUILLET 2023	ABK		ABH	MMB		
Rev.	Date	Dessiné par	VISA	Vérfié par	VISA	Approuvé par	VISA

PROFIL EN LONG
 DU PK 104+700 AU PK 105+400
 PHASE: APD
 LOT2: Missoudougou-Bouandougou

Selon les remarques du client en date du 12/09/2023	
1ère émission	
Nature de la Modification	STATUT

N° AFFAIRE PAYS A.CONTRAT	A23741CI	Echelle(s):	1/2000-1/200	FORMAT:	A3
PHASE ET LOT DEPA. PRODU. SP. ET S. SP.	200 ITAC RTEO	PLAN N°	PL 120 278	REVISION	B

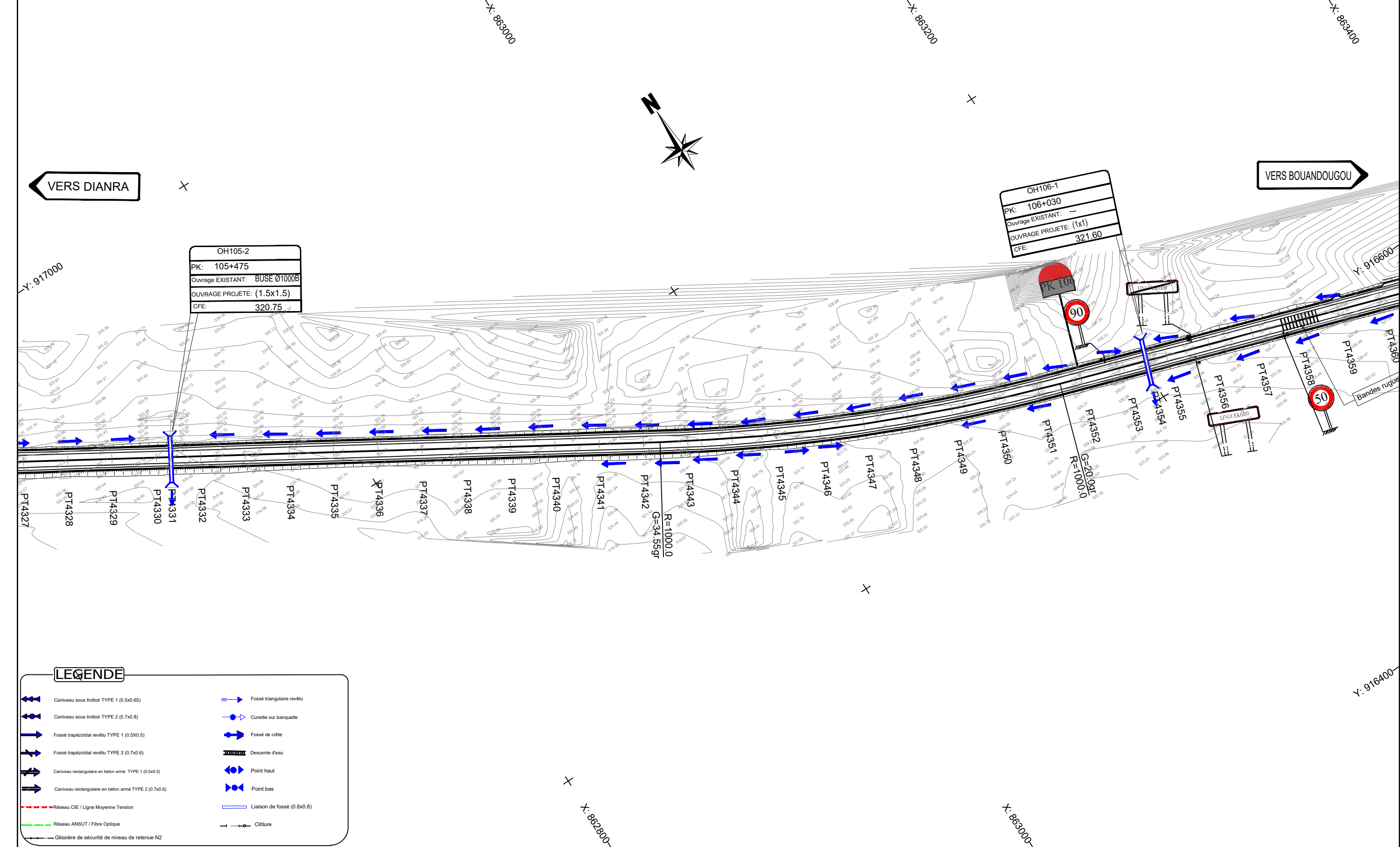

Nb: L'Entrepreneur est tenu de vérifier toutes les cotes avant exécution. Il sera rendu responsable des erreurs ou omissions qu'il n'aura pas signalées en temps utile.

28, Rue de l'île de Zembretta, Les Jardins du Lac, Lac II, 1053 Tunis, Tunisie
 Tel. : (+216) 70.021.000 - Fax : (+216) 70.021.010
 E-Mail: studi@studi.com.tn - Site web: www.studi.com.tn

REPUBLIQUE DE CÔTE D'IVOIRE
 MINISTÈRE DE L'ÉQUIPEMENT ET DE L'ENTRETIEN ROUTIER
 CELLULE DE COORDINATION DU PROJET DE RENAISSANCE
 DES INFRASTRUCTURES EN CÔTE D'IVOIRE (CC-PRICI)

Travaux de construction de la route
 Dianra - Bouandougou (113 km) dans la région du Béré

Rev.	Date	Dessiné par	VISA	Vérifié par	VISA	Approuvé par	VISA
B	NOV 2023	HKL		ABH		MMB	
A	JUILLET 2023	ABK		ABH		MMB	

TRACE EN PLAN
 DU PK 104+000 AU PK 104+700
 PHASE: APD
 LOT2: Missoudougou - Bouandougou

Selon les remarques du client en date du 12/09/2023							STATUT
1ère émission							
Nature de la Modification							
N° AFFAIRE PAYS A.CONTRAT	A23741CI		Echelle(s):	1/2000	FORMAT:	A3	
PHASE ET LOT DEPA. PRODU. SP. ET S. SP.	200.ITAC.RTEO		PLAN N°	PL 120 177	REVISION	B	



LEGENDE

	Caniveau sous trottoir TYPE 1 (0.5x0.65)		Fossé triangulaire revêtu
	Caniveau sous trottoir TYPE 2 (0.7x0.8)		Cunette sur banquette
	Fossé trapézoïdal revêtu TYPE 1 (0.5X0.5)		Fossé de crête
	Fossé trapézoïdal revêtu TYPE 2 (0.7x0.6)		Descente d'eau
	Caniveau rectangulaire en béton armé TYPE 1 (0.5x0.5)		Point haut
	Caniveau rectangulaire en béton armé TYPE 2 (0.7x0.6)		Point bas
	Réseau CIE / Ligne Moyenne Tension		Liaison de fossé (0.8x0.8)
	Réseau ANSUT / Fibre Optique		Clôture
	Glissière de sécurité de niveau de retenue N2		

Nb: L'Entrepreneur est tenu de vérifier toutes les cotes avant exécution. Il sera rendu responsable des erreurs ou omissions qu'il n'aura pas signalées en temps utile.

28, Rue de l'île de Zembretta, Les Jardins du Lac, Lac II, 1053 Tunis, Tunisie
 Tel. : (+216) 70.021.000 - Fax : (+216) 70.021.010
 E-Mail: studi@studi.com.tn - Site web: www.studi.com.tn

REPUBLIQUE DE CÔTE D'IVOIRE
 MINISTÈRE DE L'EQUIPEMENT ET DE L'ENTRETIEN ROUTIER
 CELLULE DE COORDINATION DU PROJET DE RENAISSANCE
 DES INFRASTRUCTURES EN CÔTE D'IVOIRE (CC-PRICI)

B	NOV 2023	HKL		ABH		MMB		Selon les remarques du client en date du 12/09/2023	
A	JUILLET 2023	ABK		ABH		MMB		1ère émission	
Rev.	Date	Dessiné par	VISA	Vérifié par	VISA	Approuvé par	VISA	Nature de la Modification	STATUT

Travaux de construction de la route
 Dianra - Bouandougou (113 km) dans la région du Béré

TRACE EN PLAN
 DU PK 106+100 AU PK 106+800

PHASE: APD
 LOT2: Missoudougou - Bouandougou

N° AFFAIRE PAYS A.CONTRAT	A23741CI	Echelle(s):	1/2000	FORMAT:	A3
PHASE ET LOT DEPA. PRODU. SP. ET S. SP.	200 ITAC RTEO	PLAN N°	PL 120 180	Feuille N° :	
		REVISION	B		

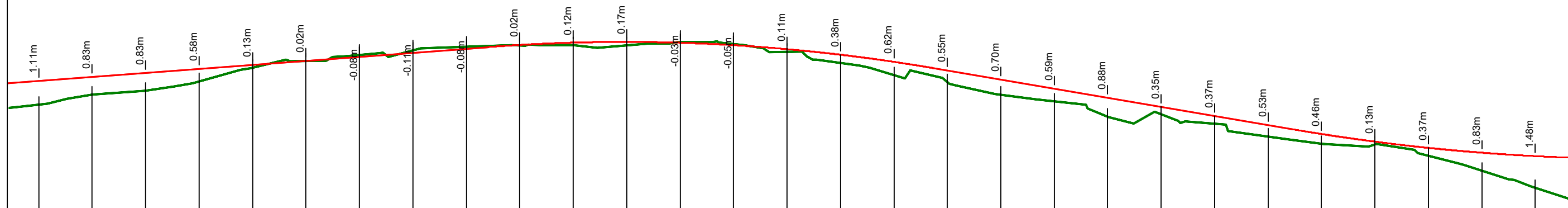

Axe : section courante
 Echelle X : 1/2000
 Echelle Z : 1/200
 Plan Comp :

Numéro de tabulation	PT4357	PT4358	PT4359	PT4360	PT4361	PT4362	PT4363	PT4364	PT4365	PT4366	PT4367	PT4368	PT4369	PT4370	PT4371	PT4372	PT4373	PT4374	PT4375	PT4376	PT4377	PT4378	PT4379	PT4380	PT4381	PT4382	PT4383	PT4384	PT4385			
Terrain	326.39	326.85	327.04	327.48	328.11	328.41	328.70	328.92	329.08	329.15	329.16	329.15	329.31	329.22	328.86	328.33	327.76	327.43	326.85	326.54	325.83	325.93	325.49	324.89	324.55	324.53	324.00	323.31	322.50			
Projet Linéaire	327.50	327.68	327.87	328.06	328.25	328.43	328.62	328.81	329.00	329.17	329.28	329.31	329.28	329.16	328.98	328.72	328.38	327.98	327.55	327.13	326.70	326.28	325.85	325.43	325.01	324.66	324.36	324.14	323.98			
Distances cumulées	106100	106125	106150	106175	106200	106225	106250	106275	106300	106325	106350	106375	106400	106425	106450	106475	106500	106525	106550	106575	106600	106625	106650	106675	106700	106725	106750	106775	106800			
Pentes et rampes	P = 0.75%																L = 168.09m						P = 1.7%									
Aligns. et courbes	L = 578.72m																L = 208.26m R = -8500.00m						L = 197.29m R = 1500.00m									
Dévers gauche	-2.5%	-2.5%	-2.5%	-2.5%	-2.5%	-2.5%	-2.5%	-2.5%	-2.5%	-2.5%	-2.5%	-2.5%	-2.5%	-2.5%	-2.5%	-2.5%	-2.5%	-2.5%	-2.5%	-2.5%	-2.5%	-2.5%	-2.5%	-2.5%	-2.5%	-2.5%	-2.5%	-2.5%				
Dévers droit	-2.5%	-2.5%	-2.5%	-2.5%	-2.5%	-2.5%	-2.5%	-2.5%	-2.5%	-2.5%	-2.5%	-2.5%	-2.5%	-2.5%	-2.5%	-2.5%	-2.5%	-2.5%	-2.5%	-2.5%	-2.5%	-2.5%	-2.5%	-2.5%	-2.5%	-2.5%	-2.5%	-2.5%	-2.5%			
Plan de comparaison																																

Nb: L'Entrepreneur est tenu de vérifier toutes les cotes avant exécution. Il sera rendu responsable des erreurs ou omissions qu'il n'aura pas signalées en temps utile.

28, Rue de l'île de Zembretta, Les Jardins du Lac, Lac II, 1053 Tunis, Tunisie
 Tel. : (+216) 70.021.000 - Fax : (+216) 70.021.010
 E-Mail: studi@studi.com.tn - Site web: www.studi.com.tn

REPUBLIQUE DE CÔTE D'IVOIRE
 MINISTÈRE DE L'ÉQUIPEMENT ET DE L'ENTRETIEN ROUTIER
 CELLULE DE COORDINATION DU PROJET DE RENAISSANCE
 DES INFRASTRUCTURES EN CÔTE D'IVOIRE (CC-PRICI)

Travaux de construction de la route
 Dianra - Bouandougou (113 km) dans la région du Béré

B	NOV 2023	HKL	ABH	MMB	Selon les remarques du client en date du 12/09/2023						
A	JUILLET 2023	ABK	ABH	MMB	1ère émission						
Rev.	Date	Dessiné par	VISA	Vérifié par	VISA	Approuvé par	VISA	Nature de la Modification	STATUT		
PROFIL EN LONG				PHASE: APD		N° AFFAIRE PAYS A.CONTRAT		Echelle(s):		FORMAT: A3	
DU PK 106+100 AU PK 106+800				LOT2: Missoudougou-Bouandougou		A23741CI		1/2000-1/200		Feuille N° :	
						200ITAC RTEO		PLAN N°		PL 120 280	
										REVISION B	

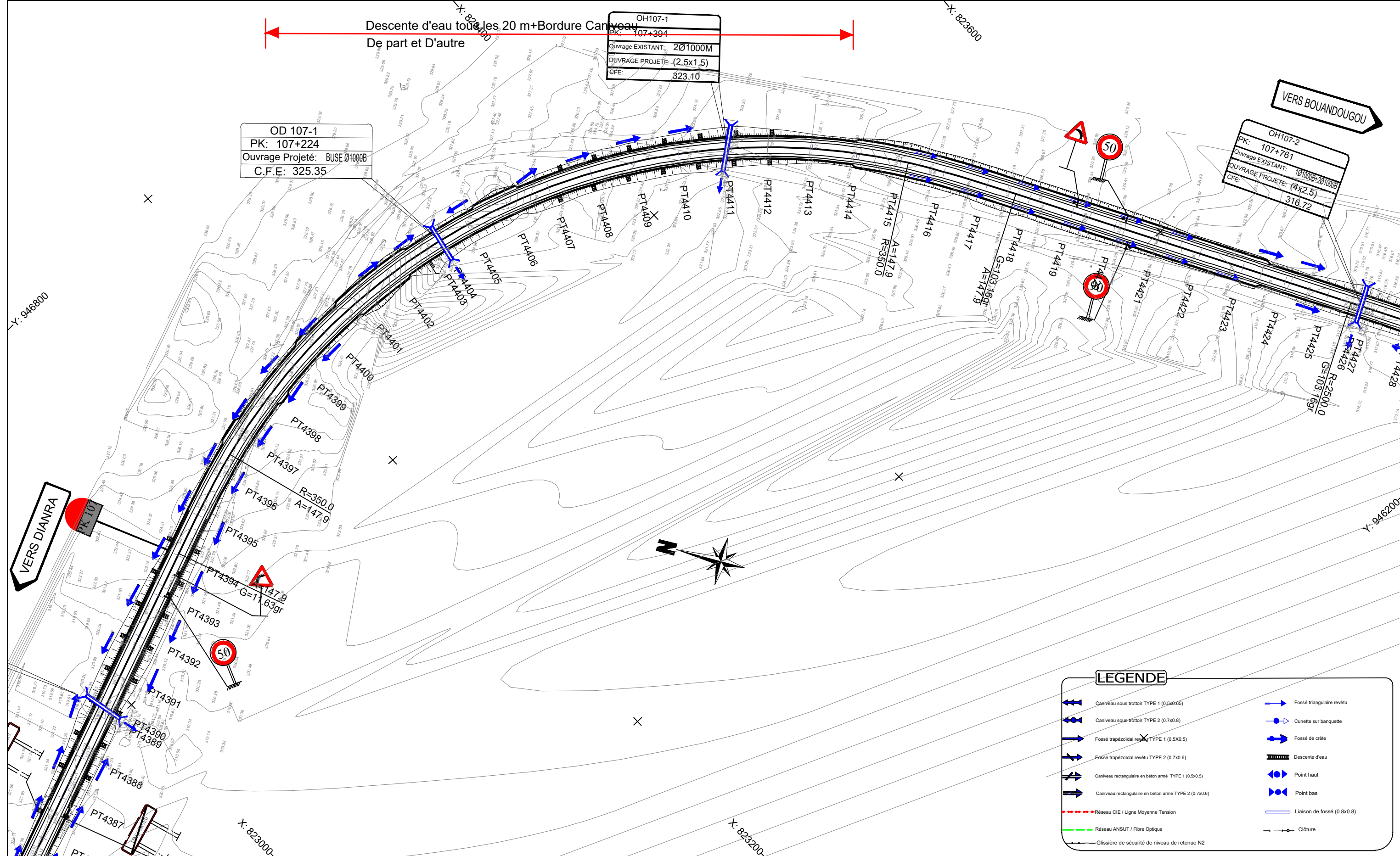

OD 107-1
PK: 107+224
Ouvrage Projeté: BUSE Ø1000B
C.F.E: 325.35

OH107-1
PK: 107+394
Ouvrage EXISTANT: 2Ø1000M
OUVRAGE PROJETE: (2.5x1.5)
C.F.E: 323.10

OH107-2
PK: 107+761
Ouvrage EXISTANT: 1Ø1000B+2Ø1000B
OUVRAGE PROJETE: (4x2.5)
C.F.E: 316.72

LEGENDE	
	Caniveau sous trottoir TYPE 1 (0.5x0.55)
	Caniveau sous trottoir TYPE 2 (0.7x0.8)
	Fossé trapézoïdal revêtu TYPE 1 (0.5X0.5)
	Fossé trapézoïdal revêtu TYPE 2 (0.7x0.6)
	Caniveau rectangulaire en béton armé TYPE 1 (0.5x0.5)
	Caniveau rectangulaire en béton armé TYPE 2 (0.7x0.6)
	Réseau CIE / Ligne Moyenne Tension
	Réseau ANSUT / Fibre Optique
	Glissière de sécurité de niveau de retenue N2
	Fossé triangulaire revêtu
	Cunette sur banquette
	Fossé de crête
	Descente d'eau
	Point haut
	Point bas
	Liaison de fossé (0.8x0.8)
	Clôture

Nb: Entrepreneur est tenu de vérifier toutes les cotes avant exécution. Il sera rendu responsable des erreurs ou omissions qu'il n'aura pas signalées en temps utile.

STUDI
INTERNATIONAL

28, Rue de l'île de Zembretta, Les Jardins du Lac, Lac II, 1053 Tunis, Tunisie
Tel. : (+216) 70.021.000 - Fax : (+216) 70.021.010
E-Mail: studi@studi.com.tn - Site web: www.studi.com.tn

REPUBLIQUE DE CÔTE D'IVOIRE
MINISTÈRE DE L'EQUIPEMENT ET DE L'ENTRETIEN ROUTIER
CELLULE DE COORDINATION DU PROJET DE RENAISSANCE
DES INFRASTRUCTURES EN CÔTE D'IVOIRE (CC-PRICI)

Travaux de construction de la route
Dianra - Bouandougou (113 km) dans la région du Béré

Rev.	Date	Dessiné par	VISA	Vérifié par	VISA	Approuvé par	VISA
B	NOV 2023	HKL		ABH		MMB	
A	JUILLET 2023	ABK		ABH		MMB	
<p>TRACE EN PLAN</p> <p>PHASE: APD</p> <p>DU PK 106+800 AU PK 107+500</p> <p>LOT2: Missoudougou - Bouandougou</p>							

Selon les remarques du client en date du 12/09/2023		STATUT	
1ère émission			
Nature de la Modification			
N° AFFAIRE PAYS A.CONTRAT	A23741CI	Echelle(s):	1/2000
PHASE ET LOT DEPA. PRODU. SP. ET S. SP.	200 ITAC RTEO	PLAN N°	PL 120 181
		FORMAT:	A3
		Feuille N°:	
		REVISION	B

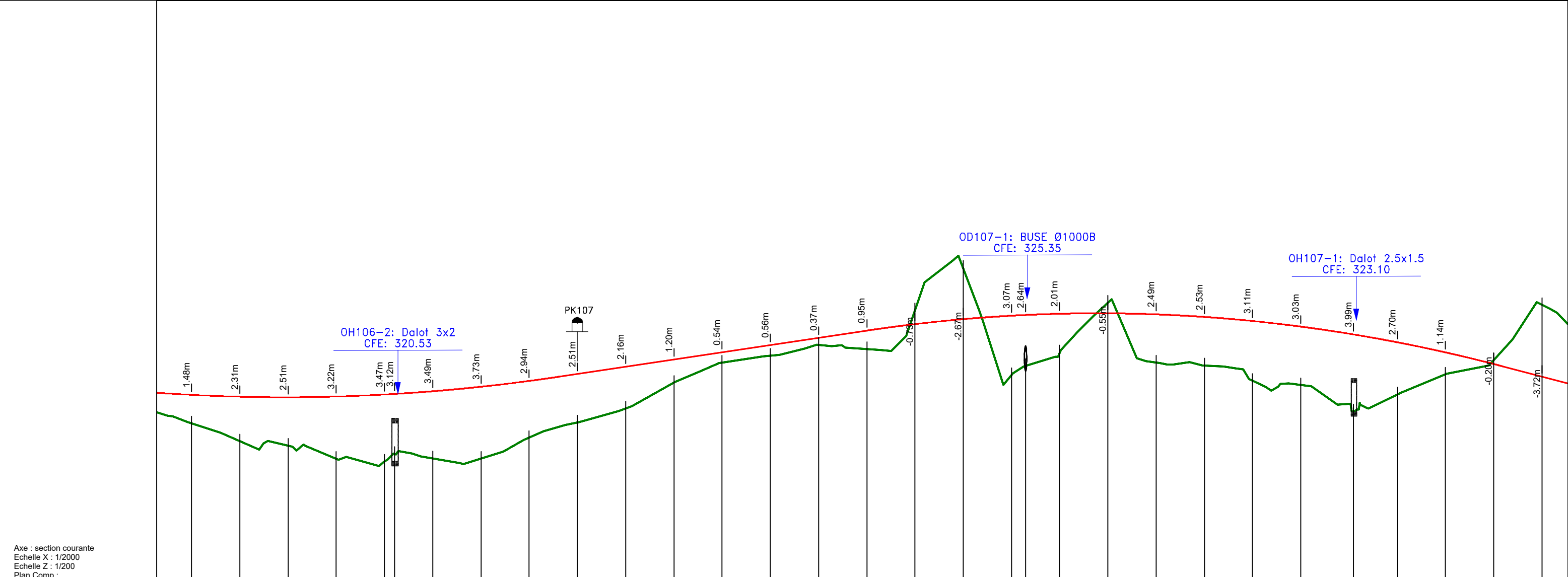

Axe : section courante
 Echelle X : 1/2000
 Echelle Z : 1/200
 Plan Comp :

Numéro de tabulation	PT4385	PT4386	PT4387	PT4388	PT4389	PT4390	PT4391	PT4392	PT4393	PT4394	PT4395	PT4396	PT4397	PT4398	PT4399	PT4400	PT4401	PT4402	PT4403	PT4404	PT4405	PT4406	PT4407	PT4408	PT4409	PT4410	PT4411	PT4412	PT4413	PT4414	PT4415																								
Terrain	322.50	321.58	321.35	320.67	320.52	320.91	320.68	320.67	321.76	322.56	323.28	324.61	325.65	326.01	326.57	326.37	328.38	330.57	325.01	325.48	326.17	328.76	325.66	325.50	324.70	324.49	323.13	324.01	325.04	325.78	328.65																								
Projet Linéaire	323.98	323.89	323.86	323.89	324.00	324.03	324.17	324.40	324.70	325.06	325.44	325.81	326.19	326.56	326.94	327.31	327.65	327.91	328.09	328.12	328.19	328.21	328.15	328.02	327.81	327.52	327.11	326.71	326.18	325.58	324.93																								
Distances cumulées	106800	106825	106850	106875	106900	106905	106925	106950	106975	107000	107025	107050	107075	107100	107125	107150	107175	107200	107225	107232	107250	107275	107300	107325	107350	107375	107402	107425	107450	107475	107500																								
Pentes et rampes	R = 304.01m R = 9500.00m															L = 159.10m										P = 1.5%										L = 330.01m R = -8000.00m										L = 163.80m									
Aligns. et courbes	L = 237.20m															L = 62.50m A = 147.902										L = 440.74m R = 350.00m																													
Dévers gauche	-2.5%	-2.5%	-2.5%	-2.5%	-2.5%	-2.5%	-2.5%	-2.5%	-2.5%	-2.5%	-2.5%	-2.5%	-2.5%	-2.5%	-2.5%	-2.5%	-2.5%	-2.5%	-2.5%	-2.5%	-2.5%	-2.5%	-2.5%	-2.5%	-2.5%	-2.5%	-2.5%	-2.5%	-2.5%	-2.5%	-2.5%																								
Dévers droit	-2.5%	-2.5%	-2.5%	-2.5%	-2.5%	-2.5%	-2.5%	-2.5%	-2.5%	-2.5%	-2.5%	-2.5%	-2.5%	-2.5%	-2.5%	-2.5%	-2.5%	-2.5%	-2.5%	-2.5%	-2.5%	-2.5%	-2.5%	-2.5%	-2.5%	-2.5%	-2.5%	-2.5%	-2.5%	-2.5%	-2.5%																								
Plan de comparaison																																																							

Nb: L'Entrepreneur est tenu de vérifier toutes les cotes avant exécution. Il sera rendu responsable des erreurs ou omissions qu'il n'aura pas signalées en temps utile.

28, Rue de l'île de Zembretta, Les Jardins du Lac, Lac II, 1053 Tunis, Tunisie
 Tel. : (+216) 70.021.000 - Fax : (+216) 70.021.010
 E-Mail: studi@studi.com.tn - Site web: www.studi.com.tn

REPUBLIQUE DE CÔTE D'IVOIRE
 MINISTÈRE DE L'ÉQUIPEMENT ET DE L'ENTRETIEN ROUTIER
 CELLULE DE COORDINATION DU PROJET DE RENAISSANCE
 DES INFRASTRUCTURES EN CÔTE D'IVOIRE (CC-PRICI)

Travaux de construction de la route
 Dianra - Bouandougou (113 km) dans la région du Béré

B	NOV 2023	HKL		ABH	MMB		
A	JUILLET 2023	ABK		ABH	MMB		
Rev.	Date	Dessiné par	VISA	Vérifié par	VISA	Approuvé par	VISA

PROFIL EN LONG
 DU PK 106+800 AU PK 107+500
 PHASE: APD
 LOT2: Missoudougou-Bouandougou

Selon les remarques du client en date du 12/09/2023		STATUT
1ère émission		
Nature de la Modification		

N° AFFAIRE PAYS A.CONTRAT	A23741CI	Echelle(s):	1/2000-1/200	FORMAT:	A3
PHASE ET LOT DEPA. PRODU. SP. ET S. SP.	200 ITAC RTEO	PLAN N°	PL 120 281	REVISION	B

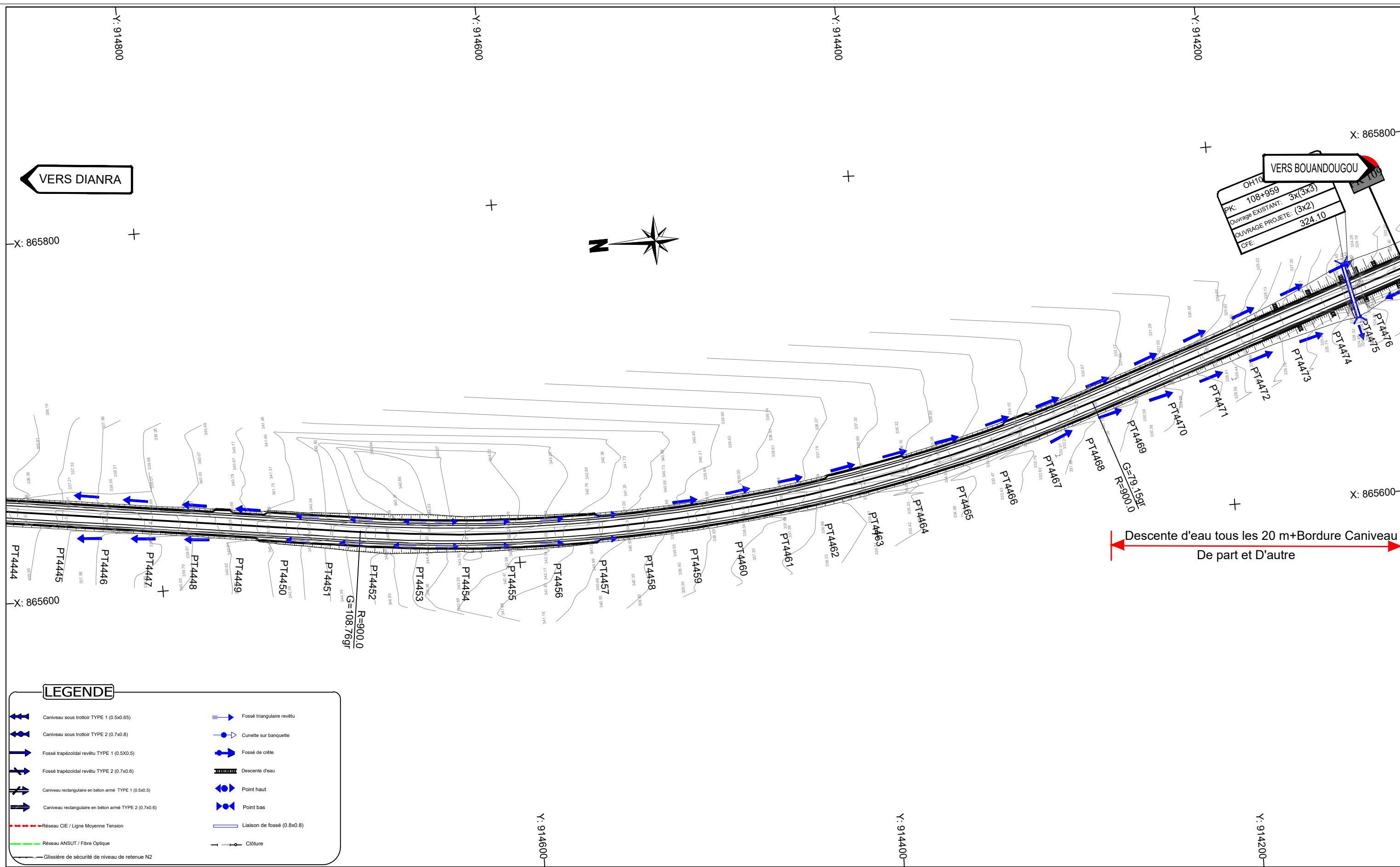

LEGENDE

- Caniveau sous trottoir TYPE 1 (0.5x0.65)
- Caniveau sous trottoir TYPE 2 (0.7x0.8)
- Fossé trapézoïdal revêtu TYPE 1 (0.5x0.5)
- Fossé trapézoïdal revêtu TYPE 2 (0.7x0.6)
- Caniveau rectangulaire en béton armé TYPE 1 (0.5x0.5)
- Caniveau rectangulaire en béton armé TYPE 2 (0.7x0.6)
- Réseau CIE / Ligne Moyenne Tension
- Réseau ANSUT / Fibre Optique
- Glissière de sécurité de niveau de retenue N2
- Fossé triangulaire revêtu
- Cunette sur banquette
- Fossé de crête
- Descente d'eau
- Point haut
- Point bas
- Liaison de fossé (0.8x0.8)
- Clôture

Nb: L'Entrepreneur est tenu de vérifier toutes les cotes avant exécution. Il sera rendu responsable des erreurs ou omissions qu'il n'aura pas signalées en temps utile.

STUDI
INTERNATIONAL

28, Rue de l'île de Zembretta, Les Jardins du Lac, Lac II, 1053 Tunis, Tunisie
Tel. : (+216) 70.021.000 - Fax : (+216) 70.021.010
E-Mail: studi@studi.com.tn - Site web: www.studi.com.tn

REPUBLIQUE DE CÔTE D'IVOIRE
MINISTÈRE DE L'EQUIPEMENT ET DE L'ENTRETIEN ROUTIER
CELLULE DE COORDINATION DU PROJET DE RENAISSANCE
DES INFRASTRUCTURES EN CÔTE D'IVOIRE (CC-PRICI)

Travaux de construction de la route
Dianra - Bouandougou (113 km) dans la région du Béré

B	NOV 2023	HKL		ABH		MMB		Selon les remarques du client en date du 12/09/2023	
A	JUILLET 2023	ABK		ABH		MMB		1ère émission	
Rev.	Date	Dessiné par	VISA	Vérifié par	VISA	Approuvé par	VISA	Nature de la Modification	STATUT
PHASE: APD								N° AFFAIRE PAYS A.CONTRAT	A23741CI
DU PK 108+200 AU PK 108+900								PHASE ET LOT DEPA. PRODU. SP. ET S. SP.	200 ITAC RTEO

Echelle(s):	1/2000	FORMAT: A3	Feuille N° :		
PLAN N°	PL 120 183	REVISION	B		

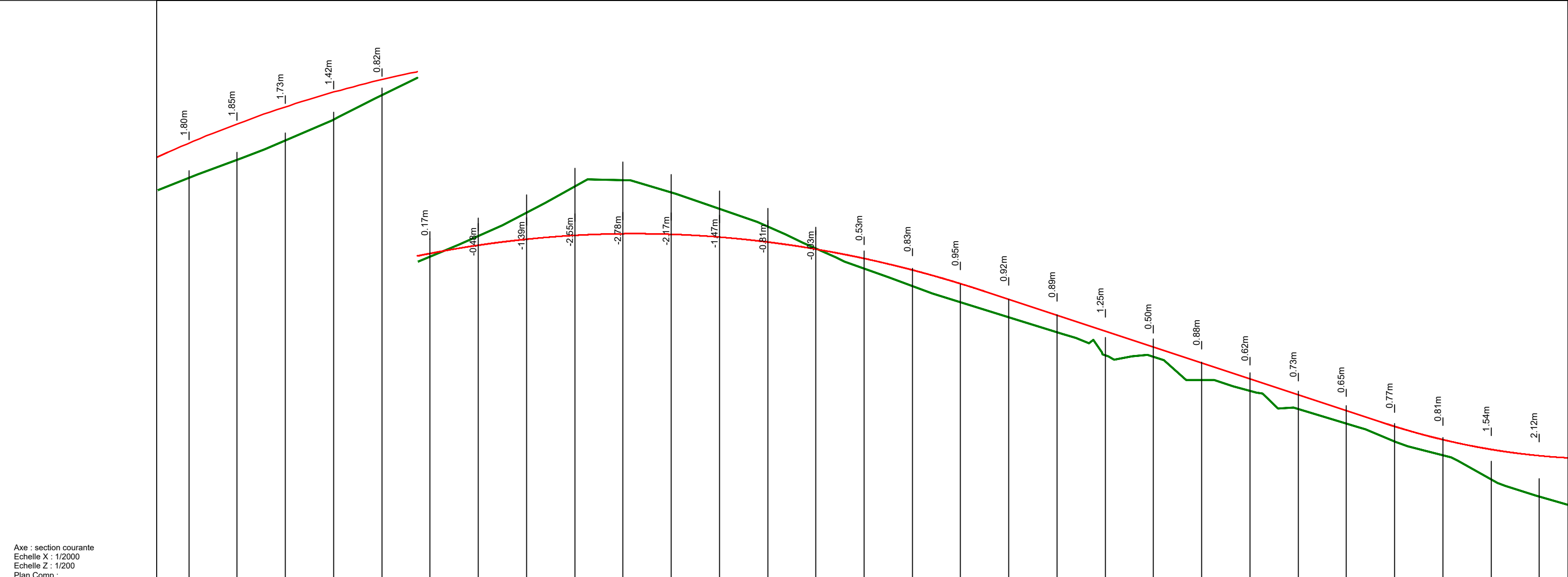

Axe : section courante
 Echelle X : 1/2000
 Echelle Z : 1/200
 Plan Comp :

Numéro de tabulation	PT4444	PT4445	PT4446	PT4447	PT4448	PT4449	PT4450	PT4451	PT4452	PT4453	PT4454	PT4455	PT4456	PT4457	PT4458	PT4459	PT4460	PT4461	PT4462	PT4463	PT4464	PT4465	PT4466	PT4467	PT4468	PT4469	PT4470	PT4471	PT4472
Terrain	-335.19	-336.13	-337.14	-338.22	-339.47	-340.66	-341.73	-342.95	-344.31	-344.63	-343.98	-343.15	-342.23	-341.08	-340.03	-339.14	-338.30	-337.52	-336.73	-335.54	-335.47	-334.26	-333.70	-332.77	-332.02	-331.09	-330.36	-329.13	-328.22
Projet Linéaire	336.99	337.99	338.87	339.63	340.29	340.83	341.25	341.56	341.76	341.85	341.82	341.67	341.42	341.05	340.57	339.97	339.26	338.45	337.62	336.80	335.97	335.15	334.32	333.50	332.67	331.86	331.17	330.67	330.34
Distances cumulées	108200	108225	108250	108275	108300	108325	108350	108375	108400	108425	108450	108475	108500	108525	108550	108575	108600	108625	108650	108675	108700	108725	108750	108775	108800	108825	108850	108875	108900
Pentes et rampes																													
Aligns. et courbes																													
Dévers gauche	-2.5%	-2.5%	-2.5%	-2.5%	-2.5%	-2.5%	-2.5%	-2.5%	-2.5%	-2.5%	-2.5%	-2.5%	-2.5%	-2.5%	-2.5%	-2.5%	-2.5%	-2.5%	-2.5%	-2.5%	-2.5%	-2.5%	-2.5%	-2.5%	-2.5%	-2.5%	-2.5%	-2.5%	-2.5%
Dévers droit	-2.5%	-2.5%	-2.5%	-2.5%	-2.5%	-2.5%	-2.5%	-2.5%	-2.5%	-2.5%	-2.5%	-2.5%	-2.5%	-2.5%	-2.5%	-2.5%	-2.5%	-2.5%	-2.5%	-2.5%	-2.5%	-2.5%	-2.5%	-2.5%	-2.5%	-2.5%	-2.5%	-2.5%	-2.5%
Plan de comparaison	314.30 323.90																												

Nb: L'Entrepreneur est tenu de vérifier toutes les cotes avant exécution. Il sera rendu responsable des erreurs ou omissions qu'il n'aura pas signalées en temps utile.

28, Rue de l'île de Zembretta, Les Jardins du Lac, Lac II, 1053 Tunis, Tunisie
 Tel. : (+216) 70.021.000 - Fax : (+216) 70.021.010
 E-Mail: studi@studi.com.tn - Site web: www.studi.com.tn

REPUBLIQUE DE CÔTE D'IVOIRE
 MINISTÈRE DE L'ÉQUIPEMENT ET DE L'ENTRETIEN ROUTIER
 CELLULE DE COORDINATION DU PROJET DE RENAISSANCE
 DES INFRASTRUCTURES EN CÔTE D'IVOIRE (CC-PRICI)

Travaux de construction de la route
 Dianra - Bouandougou (113 km) dans la région du Béré

B	NOV 2023	HKL		ABH		MMB	
A	JUILLET 2023	ABK		ABH		MMB	
Rev.	Date	Dessiné par	VISA	Vérifié par	VISA	Approuvé par	VISA

PROFIL EN LONG
 DU PK 108+200 AU PK 108+900
 PHASE: APD
 LOT2: Missoudougou-Bouandougou

Selon les remarques du client en date du 12/09/2023		STATUT
1ère émission		
Nature de la Modification		

N° AFFAIRE PAYS A.CONTRAT	A23741CI	Echelle(s):	1/2000-1/200	FORMAT:	A3
PHASE ET LOT DEPA. PRODU. SP. ET S. SP.	200 ITAC RTEO	PLAN N°	PL 120 283	REVISION	B

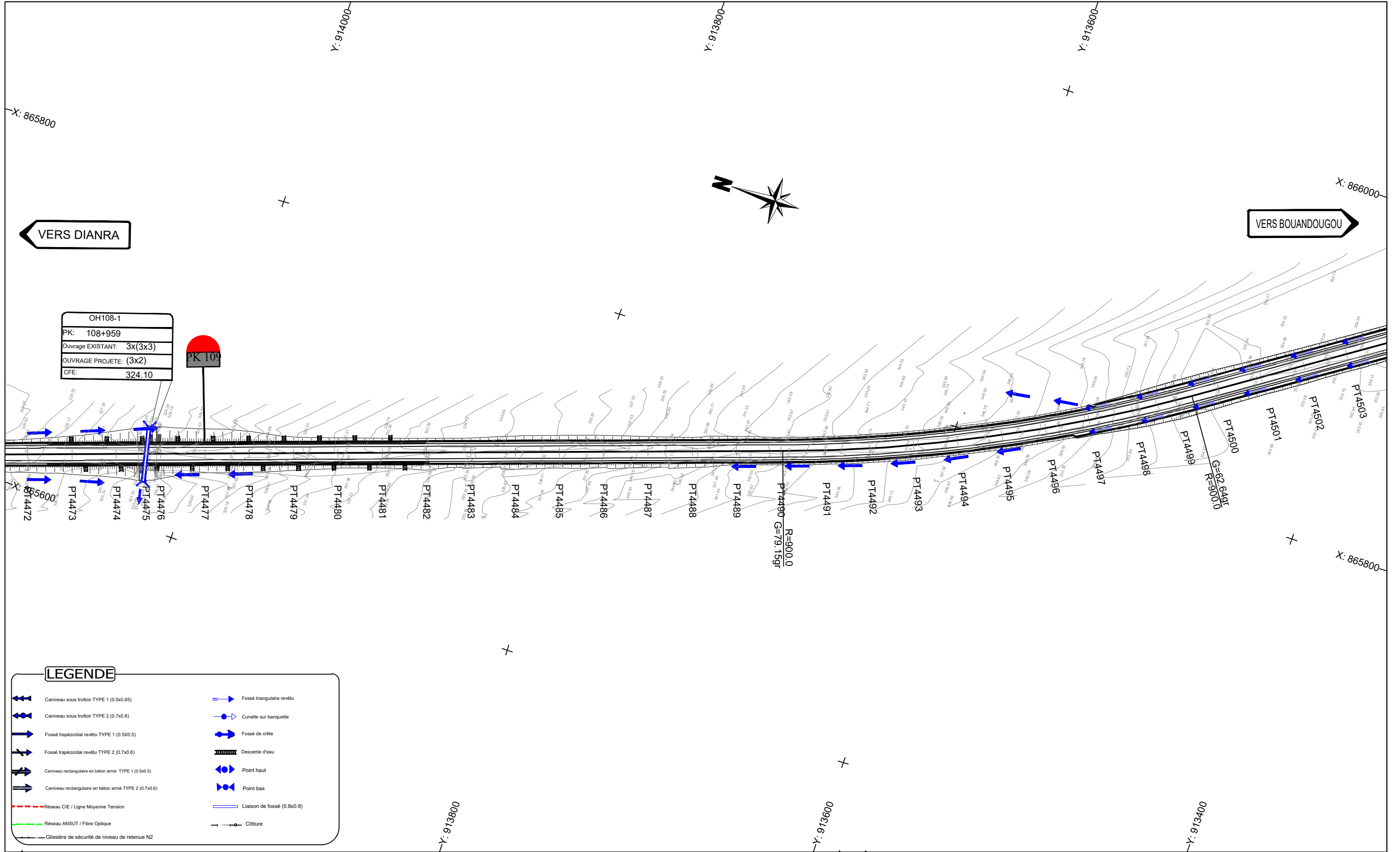

OH108-1
 PK: 108+959
 Ouvrage EXISTANT: 3x(3x3)
 OUVRAGE PROJETE: (3x2)
 CFE: 324.10

PK 109

LEGENDE

	Caniveau sous trottoir TYPE 1 (0.5x0.65)		Fossé triangulaire revêtu
	Caniveau sous trottoir TYPE 2 (0.7x0.8)		Cunette sur banquette
	Fossé trapézoïdal revêtu TYPE 1 (0.5X0.5)		Fossé de crête
	Fossé trapézoïdal revêtu TYPE 2 (0.7x0.6)		Descente d'eau
	Caniveau rectangulaire en béton armé TYPE 1 (0.5x0.5)		Point haut
	Caniveau rectangulaire en béton armé TYPE 2 (0.7x0.6)		Point bas
	Réseau CIE / Ligne Moyenne Tension		Liaison de fossé (0.8x0.8)
	Réseau ANSUT / Fibre Optique		Clôture
	Glissière de sécurité de niveau de retenue N2		

Nb: L'Entrepreneur est tenu de vérifier toutes les cotes avant exécution. Il sera rendu responsable des erreurs ou omissions qu'il n'aura pas signalées en temps utile.

STUDI
 INTERNATIONAL

28, Rue de l'île de Zembretta, Les Jardins du Lac, Lac II, 1053 Tunis, Tunisie
 Tel. : (+216) 70.021.000 - Fax : (+216) 70.021.010
 E-Mail: studi@studi.com.tn - Site web: www.studi.com.tn

REPUBLIQUE DE CÔTE D'IVOIRE
 MINISTÈRE DE L'ÉQUIPEMENT ET DE L'ENTRETIEN ROUTIER
 CELLULE DE COORDINATION DU PROJET DE RENAISSANCE
 DES INFRASTRUCTURES EN CÔTE D'IVOIRE (CC-PRICI)

Rev.	Date	Dessiné par	VISA	Vérifié par	VISA	Approuvé par	VISA	Nature de la Modification	STATUT
B	NOV 2023	HKL		ABH		MMB		Selon les remarques du client en date du 12/09/2023	
A	JUILLET 2023	ABK		ABH		MMB		1ère émission	

Travaux de construction de la route
 Dianra - Bouandougou (113 km) dans la région du Béré

TRACE EN PLAN
 DU PK 108+900 AU PK 109+600

PHASE: APD
 LOT2: Missoudougou - Bouandougou

N° AFFAIRE PAYS A.CONTRAT	A23741CI	Echelle(s):	1/2000	FORMAT:	A3
PHASE ET LOT DEPA. PRODU. SP. ET S. SP.	200 ITAC RTEO	PLAN N°	PL 120 184	FEUILLE N°:	
		REVISION	B		

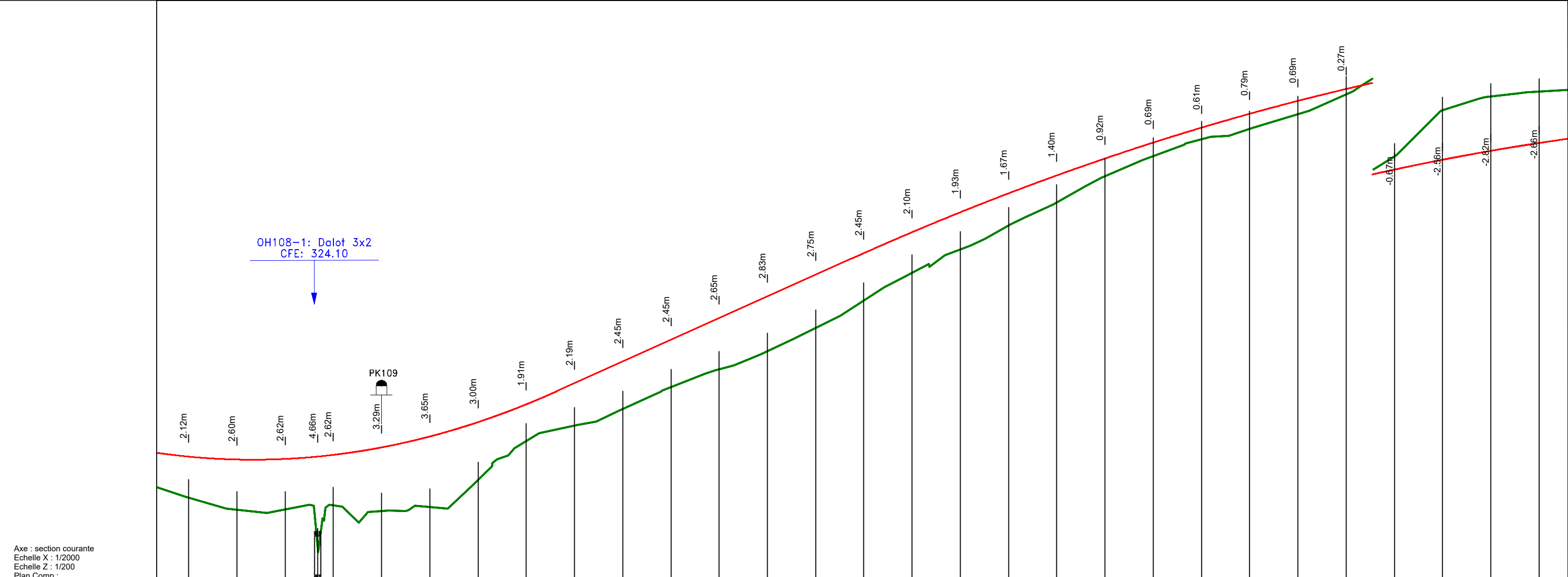

Axe : section courante
 Echelle X : 1/2000
 Echelle Z : 1/200
 Plan Comp :

Numéro de tabulation	PT4472	PT4473	PT4474	PT4475	PT4476	PT4477	PT4478	PT4479	PT4480	PT4481	PT4482	PT4483	PT4484	PT4485	PT4486	PT4487	PT4488	PT4489	PT4490	PT4491	PT4492	PT4493	PT4494	PT4495	PT4496	PT4497	PT4498	PT4499	PT4500	PT4501					
Terrain	-328.22	-327.59	-327.60	-325.68	-327.81	-327.52	-327.73	-329.13	-331.14	-331.95	-332.81	-333.94	-334.87	-335.81	-337.01	-338.43	-339.87	-341.08	-342.32	-343.51	-344.87	-345.93	-346.78	-347.32	-348.09	-349.12	-350.63	-353.04	-353.75	-354.00					
Projet Linéaire	-330.34	-330.19	-330.22	-330.34	-330.43	-330.82	-331.38	-332.13	-333.05	-334.14	-335.26	-336.39	-337.51	-338.64	-339.76	-340.89	-341.97	-343.01	-343.99	-344.92	-345.79	-346.62	-347.39	-348.11	-348.78	-349.40	-349.96	-350.47	-350.93	-351.34					
Distances cumulées	108900	108925	108950	108967	108975	109000	109025	109050	109075	109100	109125	109150	109175	109200	109225	109250	109275	109300	109325	109350	109375	109400	109425	109450	109475	109500	109525	109550	109575	109600					
Pentes et rampes	L = 273.03m R = 3500.00m															L = 152.80m																			
Aligns. et courbes	L = 516.12m															P = 4.5%										L = 233.44m R = 900.00m									
Dévers gauche	-2.5%	-2.5%	-2.5%	-2.5%	-2.5%	-2.5%	-2.5%	-2.5%	-2.5%	-2.5%	-2.5%	-2.5%	-2.5%	-2.5%	-2.5%	-2.5%	-2.5%	-2.5%	-2.5%	-2.5%	-2.5%	-2.5%	-2.5%	-2.5%	-2.5%	-2.5%	-2.5%	-2.5%	-2.5%						
Dévers droit	-2.5%	-2.5%	-2.5%	-2.5%	-2.5%	-2.5%	-2.5%	-2.5%	-2.5%	-2.5%	-2.5%	-2.5%	-2.5%	-2.5%	-2.5%	-2.5%	-2.5%	-2.5%	-2.5%	-2.5%	-2.5%	-2.5%	-2.5%	-2.5%	-2.5%	-2.5%	-2.5%	-2.5%	-2.5%						
Plan de comparaison	323.90 > 328.60																																		

Nb: L'Entrepreneur est tenu de vérifier toutes les cotes avant exécution. Il sera rendu responsable des erreurs ou omissions qu'il n'aura pas signalées en temps utile.

28, Rue de l'île de Zembretta, Les Jardins du Lac, Lac II, 1053 Tunis, Tunisie
 Tel. : (+216) 70.021.000 - Fax : (+216) 70.021.010
 E-Mail: studi@studi.com.tn - Site web: www.studi.com.tn

REPUBLIQUE DE CÔTE D'IVOIRE
 MINISTÈRE DE L'ÉQUIPEMENT ET DE L'ENTRETIEN ROUTIER
 CELLULE DE COORDINATION DU PROJET DE RENAISSANCE
 DES INFRASTRUCTURES EN CÔTE D'IVOIRE (CC-PRICI)

Travaux de construction de la route
 Dianra - Bouandougou (113 km) dans la région du Béré

B	NOV 2023	HKL		ABH	MMB		
A	JUILLET 2023	ABK		ABH	MMB		
Rev.	Date	Dessiné par	VISA	Vérifié par	VISA	Approuvé par	VISA

PROFIL EN LONG
 DU PK 108+900 AU PK 109+600
 PHASE: APD
 LOT2: Missoudougou-Bouandougou

Selon les remarques du client en date du 12/09/2023				STATUT	
1ère émission					
Nature de la Modification					
N° AFFAIRE PAYS A.CONTRAT		A23741CI		Echelle(s): 1/2000-1/200	
PHASE ET LOT DEPA. PRODU. SP. ET S. SP.		200ITAC RTEO		PLAN N° PL 120 284	
				REVISION B	

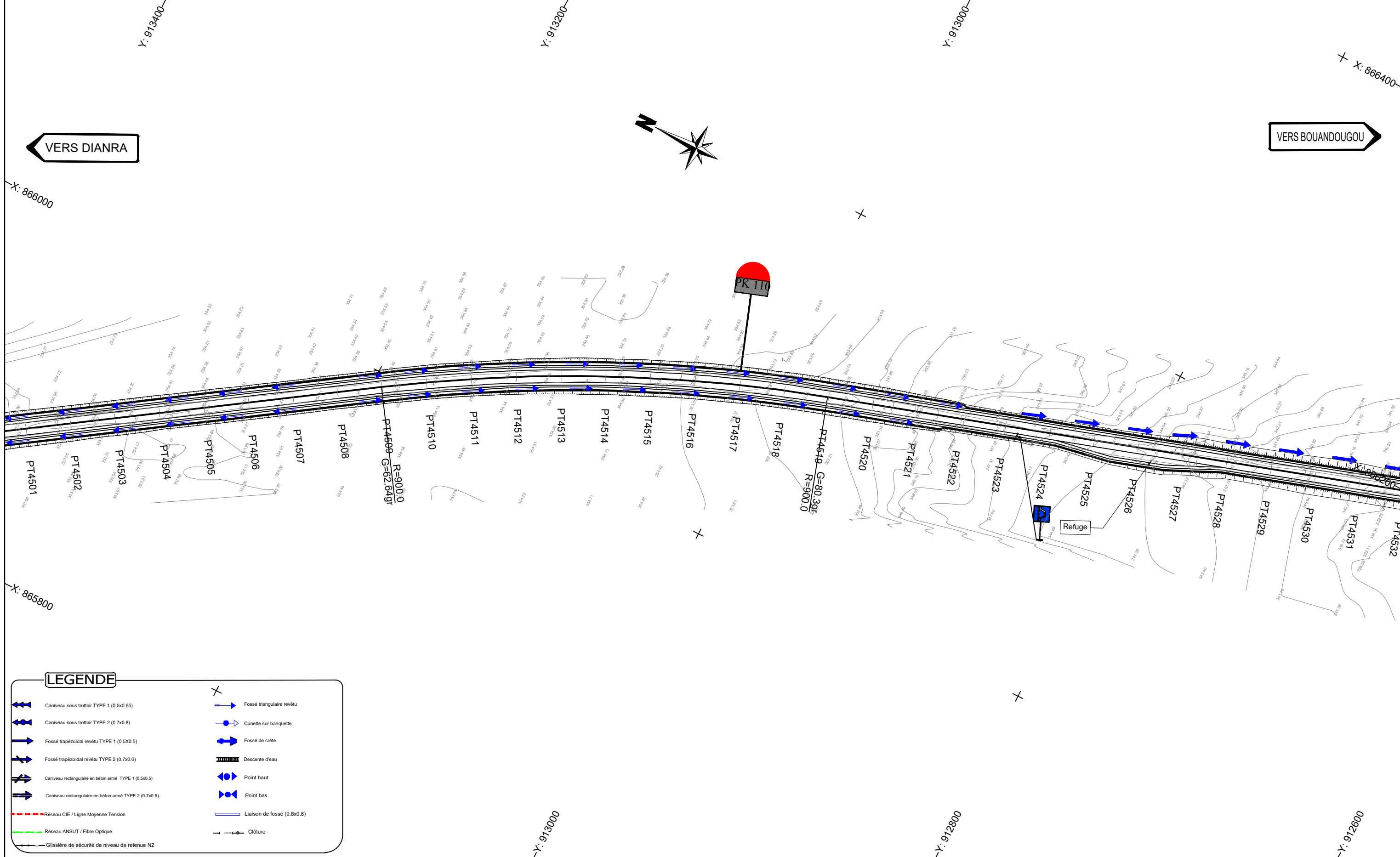

LEGENDE	
	Caniveau sous trottoir TYPE 1 (0.5x0.65)
	Caniveau sous trottoir TYPE 2 (0.7x0.8)
	Fossé trapézoïdal revêtu TYPE 1 (0.5X0.5)
	Fossé trapézoïdal revêtu TYPE 2 (0.7x0.6)
	Caniveau rectangulaire en béton armé TYPE 1 (0.5x0.5)
	Caniveau rectangulaire en béton armé TYPE 2 (0.7x0.6)
	Réseau CIE / Ligne Moyenne Tension
	Réseau ANSUT / Fibre Optique
	Glissière de sécurité de niveau de retenue N2
	Fossé triangulaire revêtu
	Cunette sur banquette
	Fossé de crête
	Descente d'eau
	Point haut
	Point bas
	Liaison de fossé (0.8x0.8)
	Clôture

Nb: L'Entrepreneur est tenu de vérifier toutes les cotes avant exécution. Il sera rendu responsable des erreurs ou omissions qu'il n'aura pas signalées en temps utile.

STUDI
INTERNATIONAL

28, Rue de l'île de Zembretta, Les Jardins du Lac, Lac II, 1053 Tunis, Tunisie
Tel. : (+216) 70.021.000 - Fax : (+216) 70.021.010
E-Mail: studi@studi.com.tn - Site web: www.studi.com.tn

REPUBLIQUE DE CÔTE D'IVOIRE
MINISTÈRE DE L'EQUIPEMENT ET DE L'ENTRETIEN ROUTIER
CELLULE DE COORDINATION DU PROJET DE RENAISSANCE
DES INFRASTRUCTURES EN CÔTE D'IVOIRE (CC-PRICI)

Travaux de construction de la route
Dianra - Bouandougou (113 km) dans la région du Béré

B	NOV 2023	HKL		ABH		MMB		Selon les remarques du client en date du 12/09/2023
A	JUILLET 2023	ABK		ABH		MMB		1ère émission
Rev.	Date	Dessiné par	VISA	Vérifié par	VISA	Approuvé par	VISA	Nature de la Modification

TRACE EN PLAN
DU PK 109+600 AU PK 110+300
PHASE: APD
LOT2: Missoudougou - Bouandougou

N° AFFAIRE PAYS A.CONTRAT	A23741CI	Echelle(s):	1/2000	FORMAT:	A3
PHASE ET LOT DEPA. PRODU. SP. ET S. SP.	200 ITAC RTEO	PLAN N°	PL 120 185	Feuille N° :	
			REVISION	B	

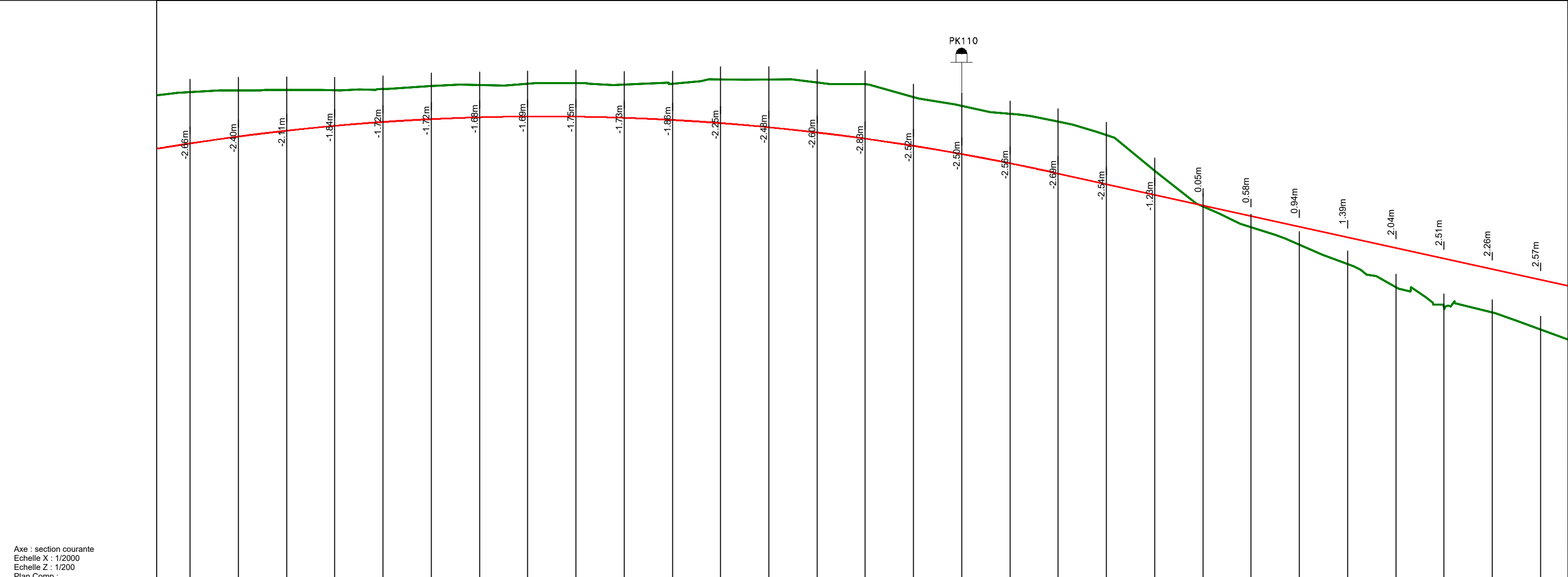

Axe : section courante
 Echelle X : 1/2000
 Echelle Z : 1/200
 Plan Comp :

Numéro de tabulation	PT4501	PT4502	PT4503	PT4504	PT4505	PT4506	PT4507	PT4508	PT4509	PT4510	PT4511	PT4512	PT4513	PT4514	PT4515	PT4516	PT4517	PT4518	PT4519	PT4520	PT4521	PT4522	PT4523	PT4524	PT4525	PT4526	PT4527	PT4528	PT4529			
Terrain	-354.00	-354.09	-354.11	-354.09	-354.17	-354.32	-354.37	-354.43	-354.48	-354.41	-354.42	-354.65	-354.65	-354.51	-354.42	-353.73	-353.29	-352.88	-352.47	-351.77	-349.92	-348.08	-347.00	-346.09	-345.10	-343.89	-342.88	-342.57	-341.71			
Projet Linéaire	-351.34	-351.70	-352.00	-352.25	-352.45	-352.60	-352.70	-352.74	-352.73	-352.67	-352.56	-352.39	-352.18	-351.91	-351.59	-351.21	-350.79	-350.31	-349.78	-349.23	-348.68	-348.13	-347.58	-347.03	-346.48	-345.93	-345.38	-344.83	-344.28			
Distances cumulées	109600	109625	109650	109675	109700	109725	109750	109775	109800	109825	109850	109875	109900	109925	109950	109975	110000	110025	110050	110075	110100	110125	110150	110175	110200	110225	110250	110275	110300			
Pentes et rampes	L = 804.20m R = -12000.00m																L = 958.40m															
Aligns. et courbes	L = 240.15m										L = 249.68m R = 900.00m										L = 473.19m											
Dévers gauche	-2.5%	-2.5%	-2.5%	-2.5%	-2.5%	-2.5%	-2.5%	-2.5%	-2.5%	-2.5%	-2.5%	-2.5%	-2.5%	-2.5%	-2.5%	-2.5%	-2.5%	-2.5%	-2.5%	-2.5%	-2.5%	-2.5%	-2.5%	-2.5%	-2.5%	-2.5%	-2.5%	-2.5%				
Dévers droit	-2.5%	-2.5%	-2.5%	-2.5%	-2.5%	-2.5%	-2.5%	-2.5%	-2.5%	-2.5%	-2.5%	-2.5%	-2.5%	-2.5%	-2.5%	-2.5%	-2.5%	-2.5%	-2.5%	-2.5%	-2.5%	-2.5%	-2.5%	-2.5%	-2.5%	-2.5%	-2.5%	-2.5%	-2.5%			
Plan de comparaison																																

Nb: L'Entrepreneur est tenu de vérifier toutes les cotes avant exécution. Il sera rendu responsable des erreurs ou omissions qu'il n'aura pas signalées en temps utile.

28, Rue de l'île de Zembretta, Les Jardins du Lac, Lac II, 1053 Tunis, Tunisie
 Tel. : (+216) 70.021.000 - Fax : (+216) 70.021.010
 E-Mail: studi@studi.com.tn - Site web: www.studi.com.tn

REPUBLIQUE DE CÔTE D'IVOIRE
 MINISTÈRE DE L'ÉQUIPEMENT ET DE L'ENTRETIEN ROUTIER
 CELLULE DE COORDINATION DU PROJET DE RENAISSANCE
 DES INFRASTRUCTURES EN CÔTE D'IVOIRE (CC-PRICI)

Travaux de construction de la route
 Dianra - Bouandougou (113 km) dans la région du Béré

B	NOV 2023	HKL		ABH	MMB		
A	JUILLET 2023	ABK		ABH	MMB		
Rev.	Date	Dessiné par	VISA	Vérifié par	VISA	Approuvé par	VISA

PROFIL EN LONG
 DU PK 109+600 AU PK 110+300
 PHASE: APD
 LOT2: Missoudougou-Bouandougou

Selon les remarques du client en date du 12/09/2023		STATUT	
1ère émission			
Nature de la Modification			
N° AFFAIRE PAYS A.CONTRAT	A23741CI	Echelle(s):	1/2000-1/200
PHASE ET LOT DEPA. PRODU. SP. ET S. SP.	200 ITAC RTEO	PLAN N°	PL 120 285
		FORMAT:	A3
		Feuille N° :	
		REVISION	B

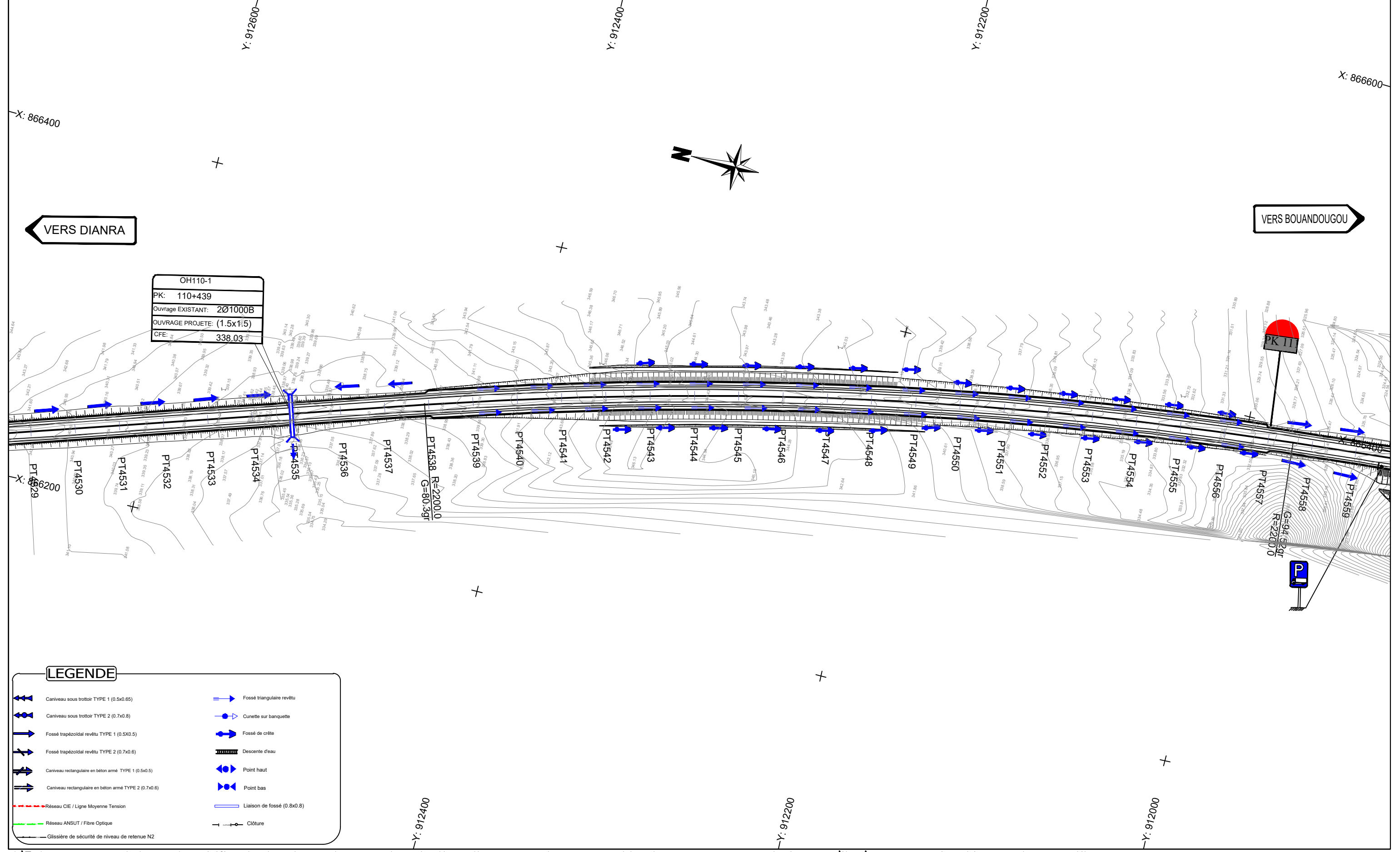

Nb: L'Entrepreneur est tenu de vérifier toutes les cotes avant exécution. Il sera rendu responsable des erreurs ou omissions qu'il n'aura pas signalées en temps utile.

28, Rue de l'île de Zembretta, Les Jardins du Lac, Lac II, 1053 Tunis, Tunisie
 Tel. : (+216) 70.021.000 - Fax : (+216) 70.021.010
 E-Mail: studi@studi.com.tn - Site web: www.studi.com.tn

REPUBLIQUE DE CÔTE D'IVOIRE
 MINISTÈRE DE L'EQUIPEMENT ET DE L'ENTRETIEN ROUTIER
 CELLULE DE COORDINATION DU PROJET DE RENAISSANCE
 DES INFRASTRUCTURES EN CÔTE D'IVOIRE (CC-PRICI)

B	NOV 2023	HKL		ABH		MMB		Selon les remarques du client en date du 12/09/2023
A	JUILLET 2023	ABK		ABH		MMB		1ère émission
Rev.	Date	Dessiné par	VISA	Vérifié par	VISA	Approuvé par	VISA	Nature de la Modification

STATUT	
Nature de la Modification	

Travaux de construction de la route
 Dianra - Bouandougou (113 km) dans la région du Béré

TRACE EN PLAN
 DU PK 110+300 AU PK 111+000

PHASE: APD
 LOT2: Missoudougou - Bouandougou

N° AFFAIRE PAYS A.CONTRAT	A23741CI	Echelle(s):	1/2000	FORMAT:	A3
PHASE ET LOT DEPA. PRODU. SP. ET S. SP.	200 ITAC RTEO	PLAN N°	PL 120 186	FEUILLE N°	
					REVISION
					B

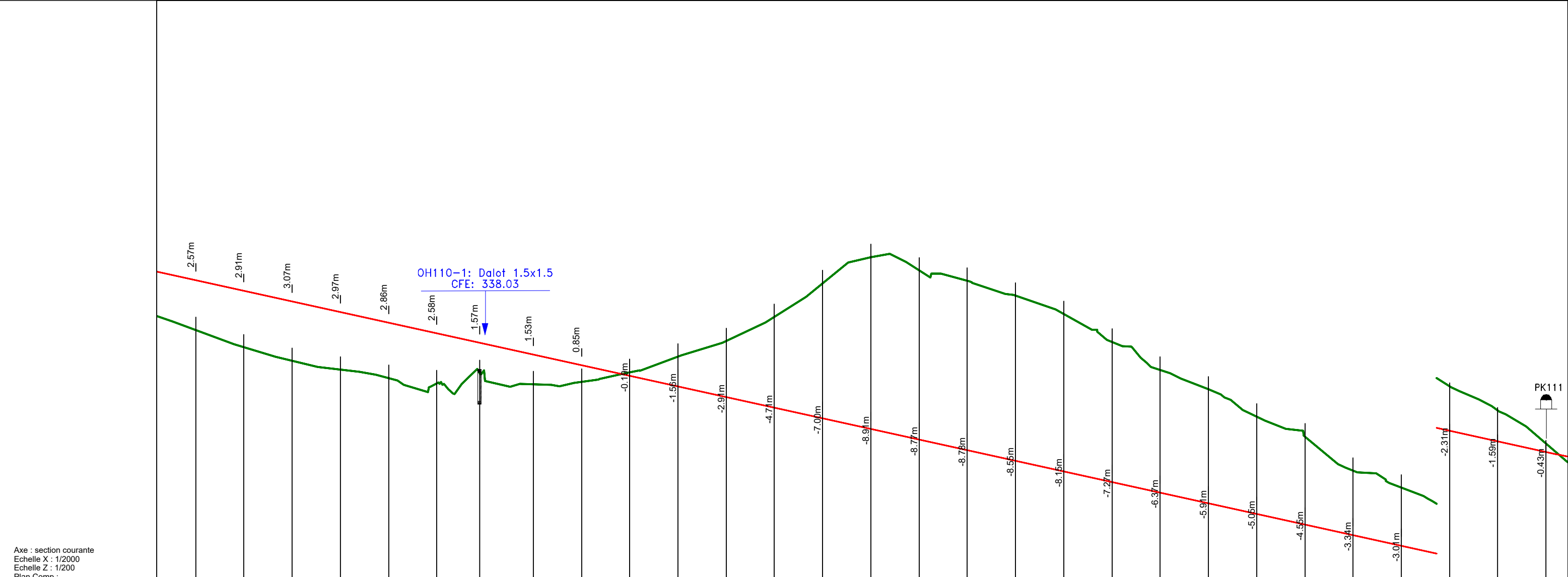

Axe : section courante
 Echelle X : 1/2000
 Echelle Z : 1/200
 Plan Comp :

Numéro de tabulation	PT4529	PT4530	PT4531	PT4532	PT4533	PT4534	PT4535	PT4536	PT4537	PT4538	PT4539	PT4540	PT4541	PT4542	PT4543	PT4544	PT4545	PT4546	PT4547	PT4548	PT4549	PT4550	PT4551	PT4552	PT4553	PT4554	PT4555	PT4556	PT4557			
Terrain	341.71	340.82	340.12	339.66	339.22	338.95	339.47	338.90	339.03	339.53	340.34	341.15	342.40	344.14	345.49	344.80	344.26	343.49	342.54	341.10	339.65	338.64	337.23	336.19	334.43	333.55	332.29	331.03	329.31			
Projet Linéaire	344.28	343.73	343.18	342.63	342.08	341.53	341.04	340.43	339.88	339.33	338.78	338.23	337.68	337.13	336.58	336.03	335.48	334.93	334.38	333.83	333.28	332.73	332.18	331.63	331.08	330.53	329.98	329.43	328.88			
Distances cumulées	110300	110325	110350	110375	110400	110425	110447	110475	110500	110525	110550	110575	110600	110625	110650	110675	110700	110725	110750	110775	110800	110825	110850	110875	110900	110925	110950	110975	111000			
Pentes et rampes	P = 2.2%																															
Aligns. et courbes	473.19m										L = 491.58m R = 2200.00m																					
Dévers gauche	-2.5%																															
Dévers droit	-2.5%																															
Plan de comparaison	328.60 X 322.10																															

Nb: L'Entrepreneur est tenu de vérifier toutes les cotes avant exécution. Il sera rendu responsable des erreurs ou omissions qu'il n'aura pas signalées en temps utile.

28, Rue de l'île de Zembretta, Les Jardins du Lac, Lac II, 1053 Tunis, Tunisie
 Tel. : (+216) 70.021.000 - Fax : (+216) 70.021.010
 E-Mail: studi@studi.com.tn - Site web: www.studi.com.tn

REPUBLIQUE DE CÔTE D'IVOIRE
 MINISTÈRE DE L'ÉQUIPEMENT ET DE L'ENTRETIEN ROUTIER
 CELLULE DE COORDINATION DU PROJET DE RENAISSANCE
 DES INFRASTRUCTURES EN CÔTE D'IVOIRE (CC-PRICI)

Travaux de construction de la route
 Dianra - Bouandougou (113 km) dans la région du Béré

B	NOV 2023	HKL	ABH	MMB	Selon les remarques du client en date du 12/09/2023	
A	JUILLET 2023	ABK	ABH	MMB	1ère émission	
Rev.	Date	Dessiné par	VISA	Vérifié par	VISA	Approuvé par

PROFIL EN LONG
 DU PK 110+300 AU PK 111+000
 PHASE: APD
 LOT2: Missoudougou-Bouandougou

N° AFFAIRE PAYS A.CONTRAT	A23741CI	Echelle(s):	1/2000-1/200	FORMAT:	A3
PHASE ET LOT DEPA. PRODU. SP. ET S. SP.	200 ITAC RTEO	PLAN N°	PL 120 286	FEUILLE N°	REVISION B

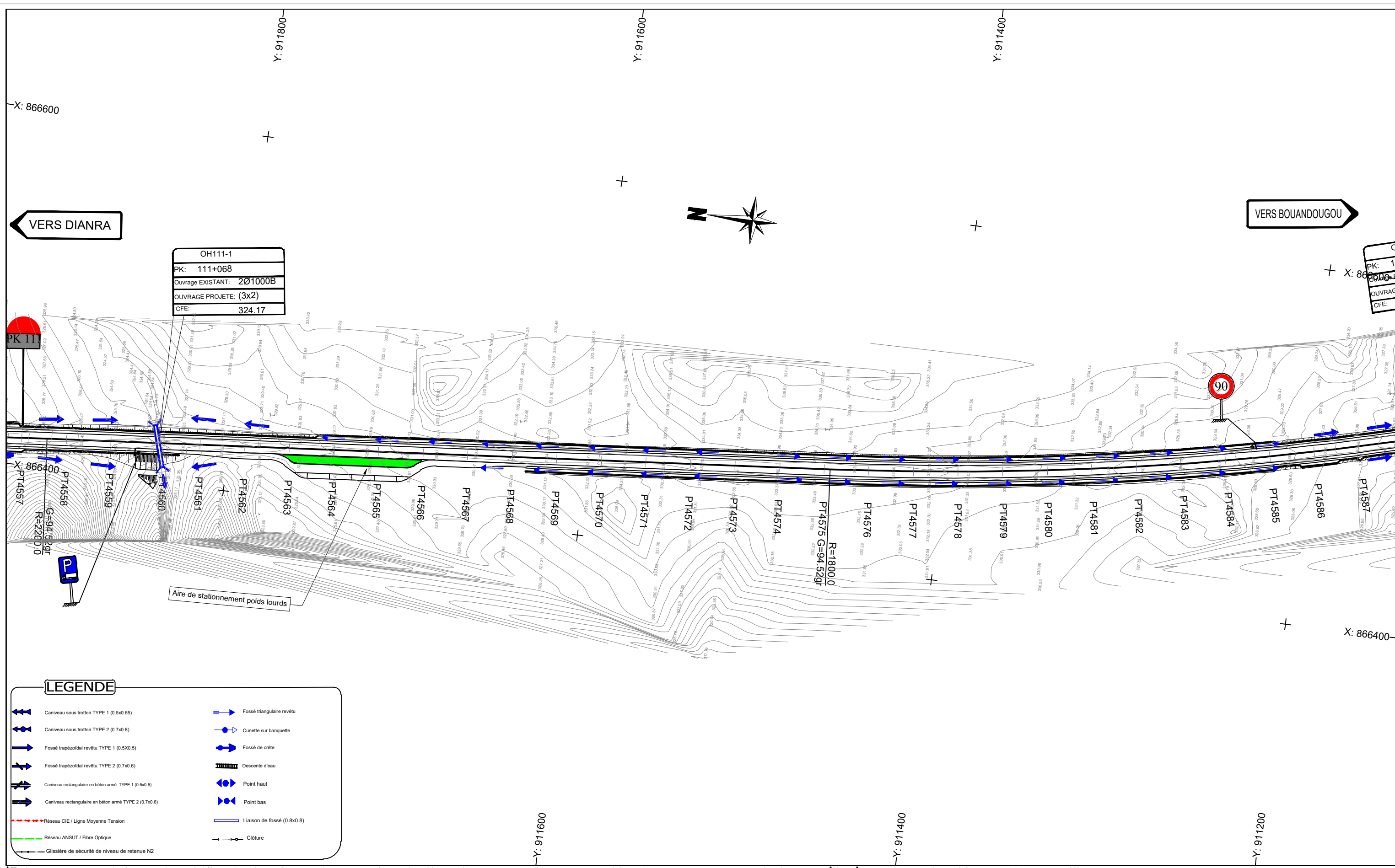

OH111-1
 PK: 111+068
 Ouvrage EXISTANT: 201000B
 OUVRAGE PROJETE: (3x2)
 CFE: 324.17

Aire de stationnement poids lourds

LEGENDE

- Caniveau sous trottoir TYPE 1 (0.5x0.65)
- Caniveau sous trottoir TYPE 2 (0.7x0.8)
- Fossé trapézoïdal revêtu TYPE 1 (0.5x0.5)
- Fossé trapézoïdal revêtu TYPE 2 (0.7x0.6)
- Caniveau rectangulaire en béton armé TYPE 1 (0.5x0.5)
- Caniveau rectangulaire en béton armé TYPE 2 (0.7x0.6)
- Réseau CIE / Ligne Moyenne Tension
- Réseau ANSUT / Fibre Optique
- Glissière de sécurité de niveau de retenue N2
- Fossé triangulaire revêtu
- Cunette sur banquette
- Fossé de crête
- Descente d'eau
- Point haut
- Point bas
- Liaison de fossé (0.8x0.8)
- Clôture

Nb: L'Entrepreneur est tenu de vérifier toutes les cotes avant exécution. Il sera rendu responsable des erreurs ou omissions qu'il n'aura pas signalées en temps utile.

STUDI
 INTERNATIONAL

28, Rue de l'île de Zembretta, Les Jardins du Lac, Lac II, 1053 Tunis, Tunisie
 Tel. : (+216) 70.021.000 - Fax : (+216) 70.021.010
 E-Mail: studi@studi.com.tn - Site web: www.studi.com.tn

REPUBLIQUE DE CÔTE D'IVOIRE
 MINISTÈRE DE L'EQUIPEMENT ET DE L'ENTRETIEN ROUTIER
 CELLULE DE COORDINATION DU PROJET DE RENAISSANCE
 DES INFRASTRUCTURES EN CÔTE D'IVOIRE (CC-PRICI)

Travaux de construction de la route
 Dianra - Bouandougou (113 km) dans la région du Béré

B	NOV 2023	HKL		ABH		MMB		Selon les remarques du client en date du 12/09/2023
A	JUILLET 2023	ABK		ABH		MMB		1ère émission
Rev.	Date	Dessiné par	VISA	Vérifié par	VISA	Approuvé par	VISA	Nature de la Modification

TRACE EN PLAN
 DU PK 111+000 AU PK 111+700

PHASE: APD
 LOT2: Missoudougou - Bouandougou

N° AFFAIRE PAYS A.CONTRAT	A23741CI	Echelle(s):	1/2000	FORMAT:	A3
PHASE ET LOT DEPA. PRODU. SP. ET S. SP.	200 ITAC RTEO	PLAN N°	PL 120 187	Feuille N° :	
			REVISION	B	

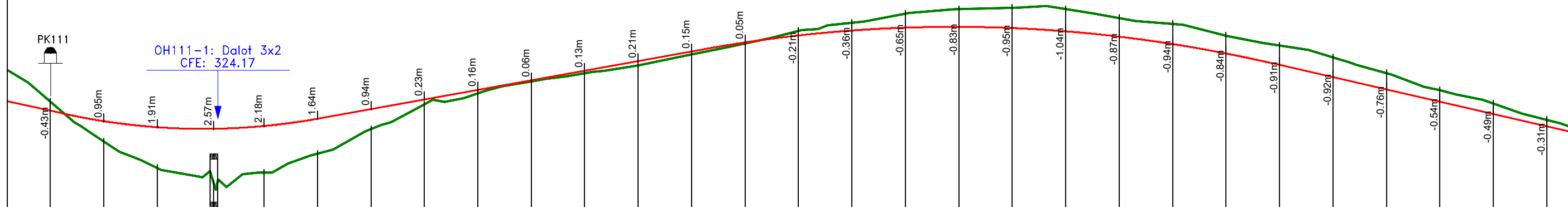

Axe : section courante
 Echelle X : 1/2000
 Echelle Z : 1/200
 Plan Comp :

Numéro de tabulation	PT4557	PT4558	PT4559	PT4560	PT4561	PT4562	PT4563	PT4564	PT4565	PT4566	PT4567	PT4568	PT4569	PT4570	PT4571	PT4572	PT4573	PT4574	PT4575	PT4576	PT4577	PT4578	PT4579	PT4580	PT4581	PT4582	PT4583	PT4584	PT4585			
Terrain	329.31	327.45	326.21	325.47	325.99	326.87	328.02	329.17	329.70	330.25	330.63	331.00	331.51	332.03	332.62	332.99	333.42	333.64	333.71	333.64	333.22	332.94	332.40	331.94	331.37	330.64	329.84	329.22	328.46			
Projet Linéaire	328.88	328.40	328.11	328.04	328.17	328.51	328.96	329.41	329.86	330.31	330.76	331.21	331.66	332.08	332.41	332.64	332.77	332.81	332.75	332.60	332.35	332.00	331.56	331.02	330.45	329.87	329.30	328.72	328.15			
Distances cumulées	111000	111025	111050	111077	111100	111125	111150	111175	111200	111225	111250	111275	111300	111325	111350	111375	111400	111425	111450	111475	111500	111525	111550	111575	111600	111625	111650	111675	111700			
Pentes et rampes	P = 2.2%		L = 120.01m R = 3000.00m				L = 179.97m								L = 439.07m P = 1.8%								L = 266.52m R = -6500.00m				L = 207.26m		L = 445.72m R = 1800.00m			
Aligns. et courbes																																
Dévers gauche	-2.5%	-2.5%	-2.5%	-2.5%	-2.5%	-2.5%	-2.5%	-2.5%	-2.5%	-2.5%	-2.5%	-2.5%	-2.5%	-2.5%	-2.5%	-2.5%	-2.5%	-2.5%	-2.5%	-2.5%	-2.5%	-2.5%	-2.5%	-2.5%	-2.5%	-2.5%	-2.5%	-2.5%	-2.5%			
Dévers droit	-2.5%	-2.5%	-2.5%	-2.5%	-2.5%	-2.5%	-2.5%	-2.5%	-2.5%	-2.5%	-2.5%	-2.5%	-2.5%	-2.5%	-2.5%	-2.5%	-2.5%	-2.5%	-2.5%	-2.5%	-2.5%	-2.5%	-2.5%	-2.5%	-2.5%	-2.5%	-2.5%	-2.5%	-2.5%			
Plan de comparaison																																

Nb: L'Entrepreneur est tenu de vérifier toutes les cotes avant exécution. Il sera rendu responsable des erreurs ou omissions qu'il n'aura pas signalées en temps utile.

28, Rue de l'île de Zembretta, Les Jardins du Lac, Lac II, 1053 Tunis, Tunisie
 Tel. : (+216) 70.021.000 - Fax : (+216) 70.021.010
 E-Mail: studi@studi.com.tn - Site web: www.studi.com.tn

REPUBLIQUE DE CÔTE D'IVOIRE
 MINISTÈRE DE L'ÉQUIPEMENT ET DE L'ENTRETIEN ROUTIER
 CELLULE DE COORDINATION DU PROJET DE RENAISSANCE
 DES INFRASTRUCTURES EN CÔTE D'IVOIRE (CC-PRICI)

B	NOV 2023	HKL	ABH	MMB	Selon les remarques du client en date du 12/09/2023				
A	JUILLET 2023	ABK	ABH	MMB	1ère émission				
Rev.	Date	Dessiné par	VISA	Vérifié par	VISA	Approuvé par	VISA	Nature de la Modification	STATUT

Travaux de construction de la route
 Dianra - Bouandougou (113 km) dans la région du Béré

PROFIL EN LONG
 DU PK 111+000 AU PK 111+700

PHASE: APD
 LOT2: Missoudougou-Bouandougou

N° AFFAIRE PAYS A.CONTRAT	A23741CI	Echelle(s):	1/2000-1/200	FORMAT:	A3
PHASE ET LOT DEPA. PRODU. SP. ET S. SP.	200 ITAC RTEO	PLAN N°	PL 120 287	REVISION	B

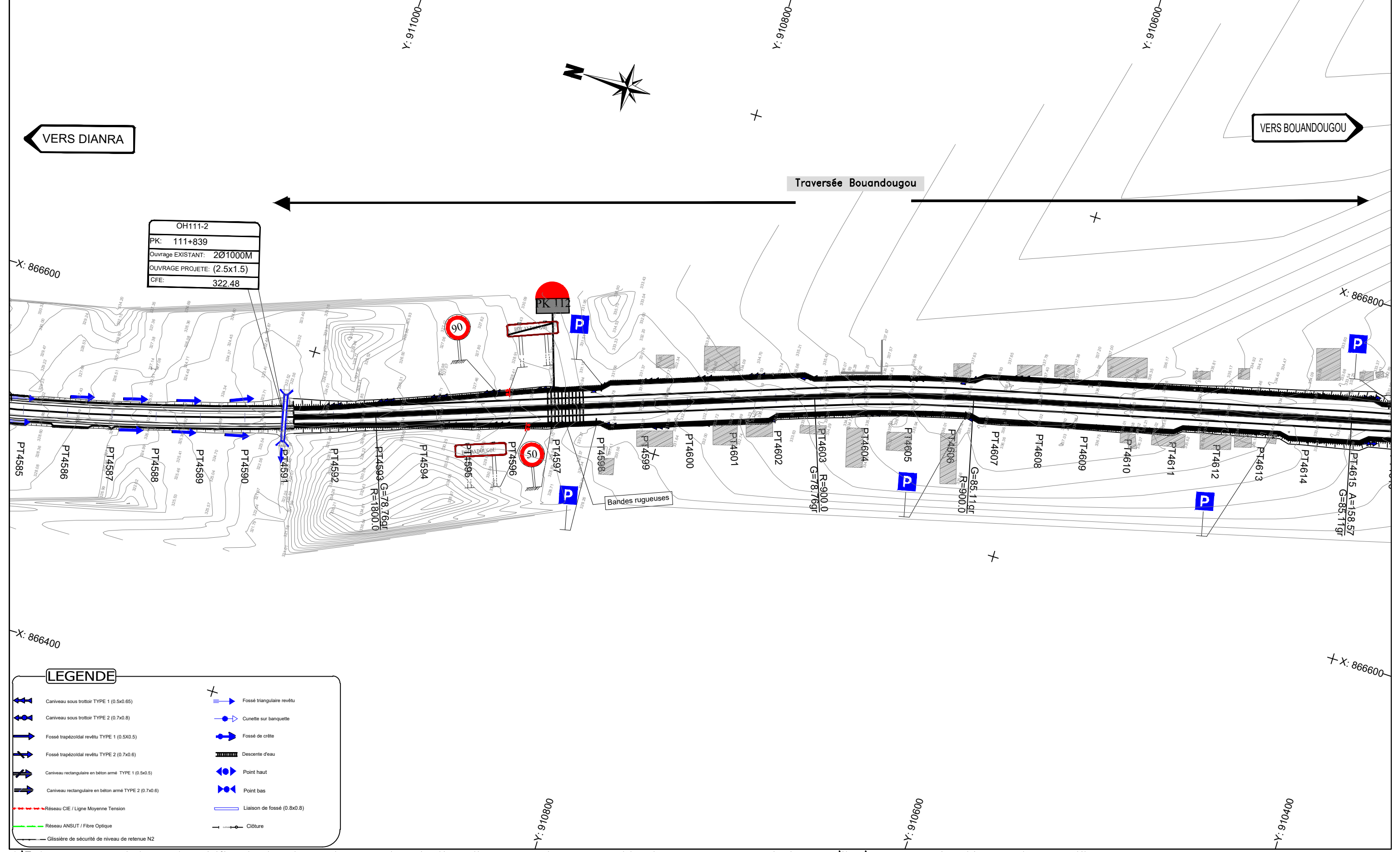

LEGENDE	
	Caniveau sous trottoir TYPE 1 (0.5x0.65)
	Caniveau sous trottoir TYPE 2 (0.7x0.8)
	Fossé trapézoïdal revêtu TYPE 1 (0.5X0.5)
	Fossé trapézoïdal revêtu TYPE 2 (0.7x0.6)
	Caniveau rectangulaire en béton armé TYPE 1 (0.5x0.5)
	Caniveau rectangulaire en béton armé TYPE 2 (0.7x0.6)
	Réseau CIE / Ligne Moyenne Tension
	Réseau ANSUT / Fibre Optique
	Glissière de sécurité de niveau de retenue N2
	Fossé triangulaire revêtu
	Cunette sur banquette
	Fossé de crête
	Descente d'eau
	Point haut
	Point bas
	Liaison de fossé (0.8x0.8)
	Clôture

Nb: L'Entrepreneur est tenu de vérifier toutes les cotes avant exécution. Il sera rendu responsable des erreurs ou omissions qu'il n'aura pas signalées en temps utile.

STUDI
INTERNATIONAL

28, Rue de l'île de Zembretta, Les Jardins du Lac, Lac II, 1053 Tunis, Tunisie
Tel. : (+216) 70.021.000 - Fax : (+216) 70.021.010
E-Mail: studi@studi.com.tn - Site web: www.studi.com.tn

REPUBLIQUE DE CÔTE D'IVOIRE
MINISTÈRE DE L'ÉQUIPEMENT ET DE L'ENTRETIEN ROUTIER
CELLULE DE COORDINATION DU PROJET DE RENAISSANCE
DES INFRASTRUCTURES EN CÔTE D'IVOIRE (CC-PRICI)

Travaux de construction de la route
Dianra - Bouandougou (113 km) dans la région du Béré

Rev.	Date	Dessiné par	VISA	Vérifié par	VISA	Approuvé par	VISA
B	NOV 2023	HKL		ABH		MMB	
A	JUILLET 2023	ABK		ABH		MMB	

TRACE EN PLAN
DU PK 111+700 AU PK 112+400

PHASE: APD
LOT2: Missoudougou - Bouandougou

Selon les remarques du client en date du 12/09/2023							STATUT
1ère émission							
Nature de la Modification							
N° AFFAIRE PAYS A.CONTRAT		A23741CI		Echelle(s): 1/2000		FORMAT: A3	
PHASE ET LOT DEPA. PRODU. SP. ET S. SP.		200 ITAC RTEO		PLAN N° PL 120 188		REVISION B	

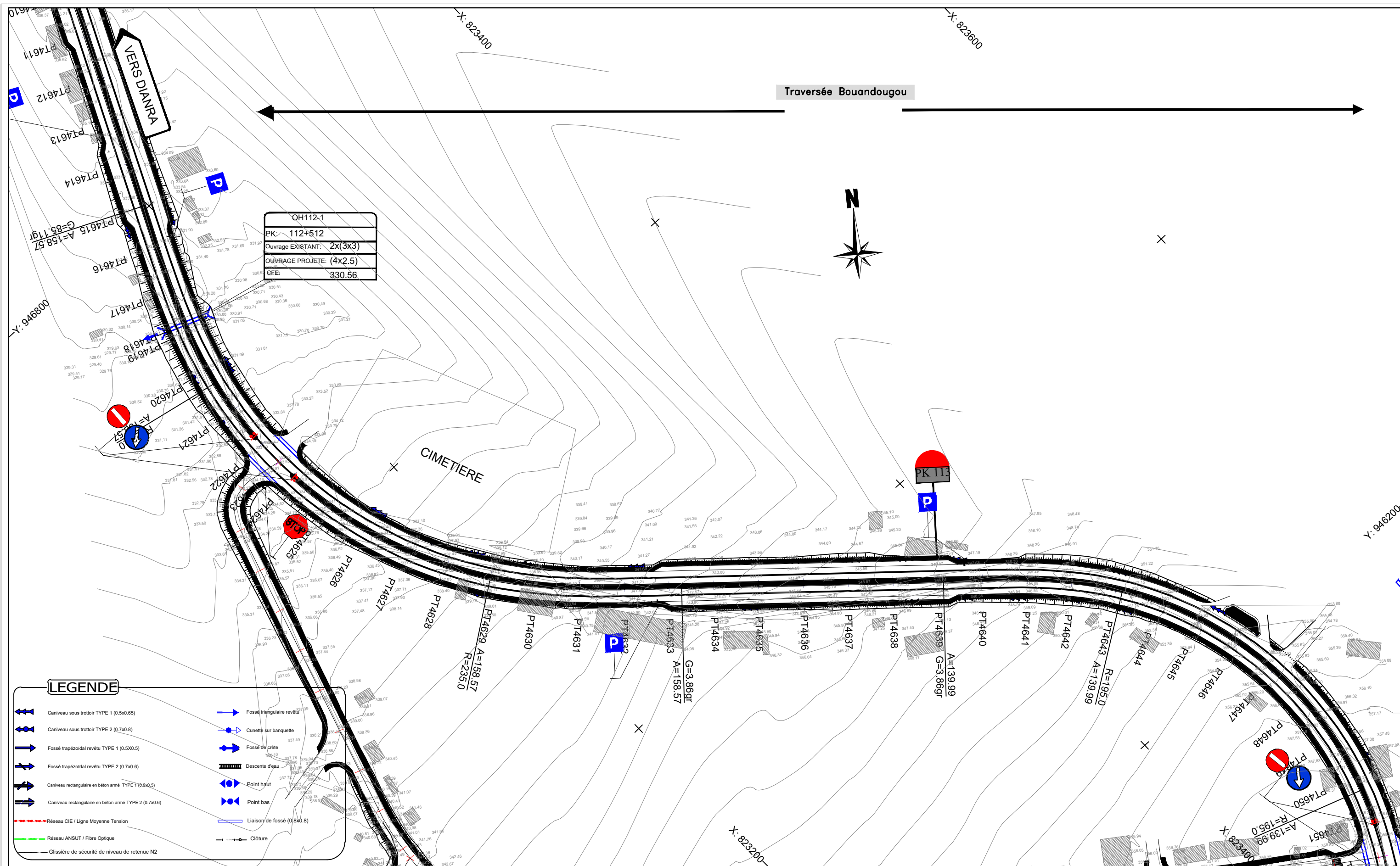

OH112-1
PK: 112+512
Ouvrage EXISTANT: 2x(3x3)
Ouvrage PROJETE: (4x2,5)
CFE: 330,56

LEGENDE	
	Caniveau sous trottoir TYPE 1 (0,5x0,65)
	Caniveau sous trottoir TYPE 2 (0,7x0,8)
	Fossé trapézoïdal revêtu TYPE 1 (0,5X0,5)
	Fossé trapézoïdal revêtu TYPE 2 (0,7x0,6)
	Caniveau rectangulaire en béton armé TYPE 1 (0,6x0,5)
	Caniveau rectangulaire en béton armé TYPE 2 (0,7x0,6)
	Réseau CIE / Ligne Moyenne Tension
	Réseau ANSUT / Fibre Optique
	Glissière de sécurité de niveau de retenue N2
	Fossé triangulaire revêtu
	Cunette sur banquette
	Fossé de crête
	Descente d'eau
	Point haut
	Point bas
	Liaison de fossé (0,8x0,8)
	Clôture

Nb: L'Entrepreneur est tenu de vérifier toutes les cotes avant exécution. Il sera rendu responsable des erreurs ou omissions qu'il n'aura pas signalées en temps utile.

STUDI
INTERNATIONAL

28, Rue de l'île de Zembretta, Les Jardins du Lac, Lac II, 1053 Tunis, Tunisie
Tel. : (+216) 70.021.000 - Fax : (+216) 70.021.010
E-Mail: studi@studi.com.tn - Site web: www.studi.com.tn

REPUBLIQUE DE CÔTE D'IVOIRE
MINISTÈRE DE L'EQUIPEMENT ET DE L'ENTRETIEN ROUTIER
CELLULE DE COORDINATION DU PROJET DE RENAISSANCE
DES INFRASTRUCTURES EN CÔTE D'IVOIRE (CC-PRICI)

Travaux de construction de la route
Dianra - Bouandougou (113 km) dans la région du Béré

Rev.	Date	Dessiné par	VISA	Vérifié par	VISA	Approuvé par	VISA
B	NOV 2023	HKL		ABH		MMB	
A	JUILLET 2023	ABK		ABH		MMB	
<p>TRACE EN PLAN</p> <p>PHASE: APD</p> <p>LOT2: Missoudougou - Bouandougou</p>							

Selon les remarques du client en date du 12/09/2023		STATUT	
1ère émission			
Nature de la Modification			
N° AFFAIRE PAYS A.CONTRAT	A23741CI	Echelle(s):	1/2000
FORMAT:	A3	FEUILLE N°:	
PHASE ET LOT DEPA. PRODU. SP. ET S. SP.	200 ITAC RTEO	PLAN N°	PL 120 189
REVISION	B		

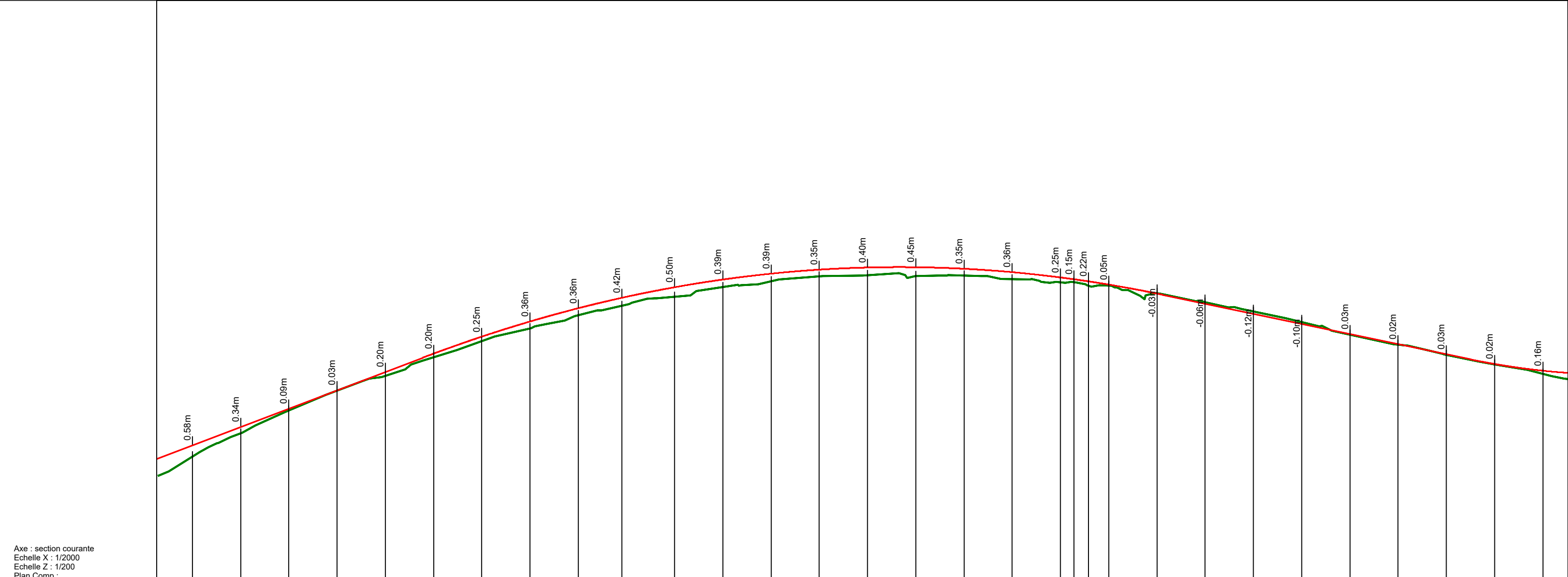

Axe : section courante
 Echelle X : 1/2000
 Echelle Z : 1/200
 Plan Comp :

Numéro de tabulation	PT4643	PT4644	PT4645	PT4646	PT4647	PT4648	PT4649	PT4650	PT4651	PT4652	PT4653	PT4654	PT4655	PT4656	PT4657	PT4658	PT4659	PT4660	PT4661	PT4662	PT4663	PT4664	PT4665	PT4666	PT4667	PT4668	PT4669	PT4670	PT4671	PT4672	PT4673
Terrain	-351.67	-352.86	-354.06	-355.07	-355.85	-356.80	-357.63	-358.31	-358.99	-359.48	-359.93	-360.45	-360.75	-361.00	-361.06	-361.03	-361.04	-360.86	-360.69	-360.70	-360.52	-360.53	-360.14	-359.65	-359.18	-358.63	-357.98	-357.47	-356.93	-356.44	-355.95
Projet Linéaire	-352.25	-353.20	-354.15	-355.10	-356.05	-357.00	-357.88	-358.66	-359.35	-359.89	-360.44	-360.84	-361.14	-361.35	-361.46	-361.48	-361.40	-361.22	-360.95	-360.85	-360.74	-360.58	-360.11	-359.59	-359.06	-358.54	-358.01	-357.49	-356.96	-356.46	-356.11
Distances cumulées	113100	113125	113150	113175	113200	113225	113250	113275	113300	113323	113350	113375	113400	113425	113450	113475	113500	113525	113550	113557	113565	113575	113600	113625	113650	113675	113700	113725	113750	113775	113800
Pentes et rampes	<div style="display: flex; justify-content: space-between;"> P = 3.8% L = 383.57m R = -6500.00m L = 304.77m L = 159.64m P = 2.1% </div>																														
Aligns. et courbes																			L = 180.02m R = 195.00m			L = 100.50m R = 139.991			L = 53.00m R = 97.673			L = 50.08m R = 180.00m		L = A =	
Dévers gauche	-2.5%	-2.5%	-2.5%	-2.5%	-2.5%	-2.5%	-2.5%	-2.5%	-2.5%	-2.5%	-2.5%	-2.5%	-2.5%	-2.5%	-2.5%	-2.5%	-2.5%	-2.5%	-2.5%	-2.5%	-2.5%	-2.5%	-2.5%	-2.5%	-2.5%	-2.5%	-2.5%	-2.5%	-2.5%	-2.5%	
Dévers droit	-2.5%	-2.5%	-2.5%	-2.5%	-2.5%	-2.5%	-2.5%	-2.5%	-2.5%	-2.5%	-2.5%	-2.5%	-2.5%	-2.5%	-2.5%	-2.5%	-2.5%	-2.5%	-2.5%	-2.5%	-2.5%	-2.5%	-2.5%	-2.5%	-2.5%	-2.5%	-2.5%	-2.5%	-2.5%	-2.5%	
Plan de comparaison																															

Nb: L'Entrepreneur est tenu de vérifier toutes les cotes avant exécution. Il sera rendu responsable des erreurs ou omissions qu'il n'aura pas signalées en temps utile.

28, Rue de l'île de Zembretta, Les Jardins du Lac, Lac II, 1053 Tunis, Tunisie
 Tel. : (+216) 70.021.000 - Fax : (+216) 70.021.010
 E-Mail: studi@studi.com.tn - Site web: www.studi.com.tn

REPUBLIQUE DE CÔTE D'IVOIRE
 MINISTÈRE DE L'ÉQUIPEMENT ET DE L'ENTRETIEN ROUTIER
 CELLULE DE COORDINATION DU PROJET DE RENAISSANCE
 DES INFRASTRUCTURES EN CÔTE D'IVOIRE (CC-PRICI)

Travaux de construction de la route
 Dianra - Bouandougou (113 km) dans la région du Béré

B	NOV 2023	HKL		ABH	MMB		
A	JUILLET 2023	ABK		ABH	MMB		
Rev.	Date	Dessiné par	VISA	Vérifié par	VISA	Approuvé par	VISA

PROFIL EN LONG
 DU PK 113+100 AU PK 113+800
 PHASE: APD
 LOT2: Missoudougou-Bouandougou

Selon les remarques du client en date du 12/09/2023		Echelle(s):		FORMAT: A3	
1ère émission		1/2000-1/200		Feuille N° :	
Nature de la Modification		PLAN N°		REVISION	
		A23741CI		PL 120 290	
		200 ITAC RTEO		B	

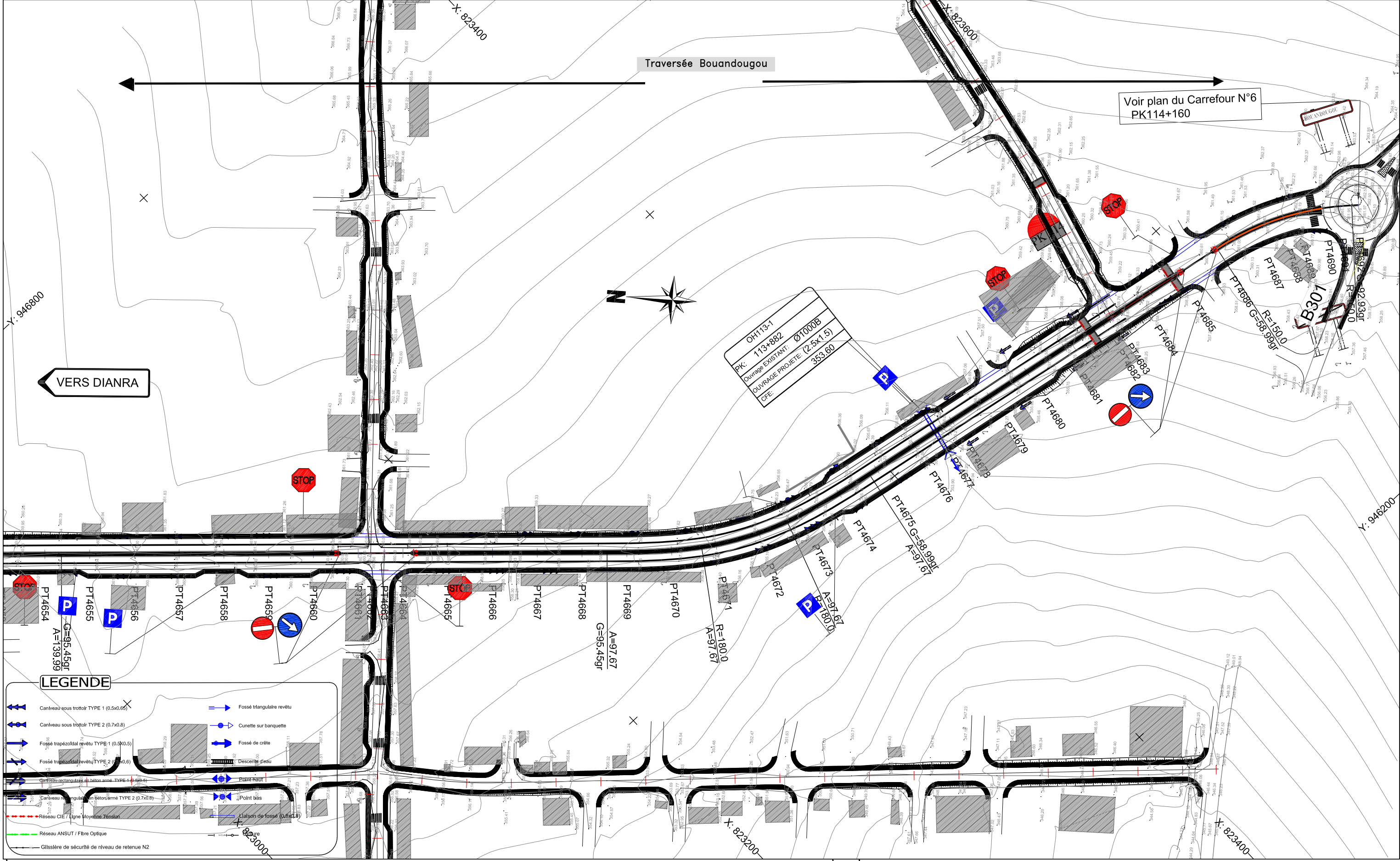

Traversée Bouandougou

Voir plan du Carrefour N°6
PK114+160

VERS DIANRA

OH113-1
PK: 113+882
Ouvrage EXISTANT: Ø1000B
Ouvrage PROJETÉ: (2.5x1.5)
CFE: 353.60



LEGENDE

- Cariveau sous trottoir TYPE 1 (0.5x0.65)
- Cariveau sous trottoir TYPE 2 (0.7x0.8)
- Fossé trapézoïdal revêtu TYPE 1 (0.5x0.5)
- Fossé trapézoïdal revêtu TYPE 2 (0.6x0.6)
- Cariveau rectangulaire en béton armé TYPE 1 (0.6x0.6)
- Cariveau rectangulaire en béton armé TYPE 2 (0.7x0.8)
- Réseau CIE / ligne Moyenne Tension
- Réseau ANSUT / Fibre Optique
- Glissière de sécurité de niveau de retenue N2
- Fossé triangulaire revêtu
- Cunette sur banquette
- Fossé de crête
- Descente d'eau
- Point haut
- Point bas
- Liaison de fossé (0.6x1.8)

Nb: L'Entrepreneur est tenu de vérifier toutes les cotes avant exécution. Il sera rendu responsable des erreurs ou omissions qu'il n'aura pas signalées en temps utile.

STUDI
INTERNATIONAL

28, Rue de l'île de Zembretta, Les Jardins du Lac, Lac II, 1053 Tunis, Tunisie
Tel. : (+216) 70.021.000 - Fax : (+216) 70.021.010
E-Mail: studi@studi.com.tn - Site web: www.studi.com.tn

REPUBLIQUE DE CÔTE D'IVOIRE
MINISTÈRE DE L'ÉQUIPEMENT ET DE L'ENTRETIEN ROUTIER
CELLULE DE COORDINATION DU PROJET DE RENAISSANCE
DES INFRASTRUCTURES EN CÔTE D'IVOIRE (CC-PRICI)

Rev.	Date	Dessiné par	VISA	Vérifié par	VISA	Approuvé par	VISA	Nature de la Modification	STATUT
B	NOV 2023	HKL		ABH		MMB		Selon les remarques du client en date du 12/09/2023	
A	JUILLET 2023	ABK		ABH		MMB		1ère émission	

Travaux de construction de la route
Dianra - Bouandougou (113 km) dans la région du Béré

TRACE EN PLAN
DU PK 113+100 AU PK 113+800

PHASE: APD
LOT2: Missoudougou - Bouandougou

N° AFFAIRE PAYS A.CONTRAT	A23741CI	Echelle(s):	1/2000	FORMAT:	A3
PHASE ET LOT DEPA. PRODU. SP. ET S. SP.	200 ITAC RTEO	PLAN N°	PL 120 191	REVISION	B

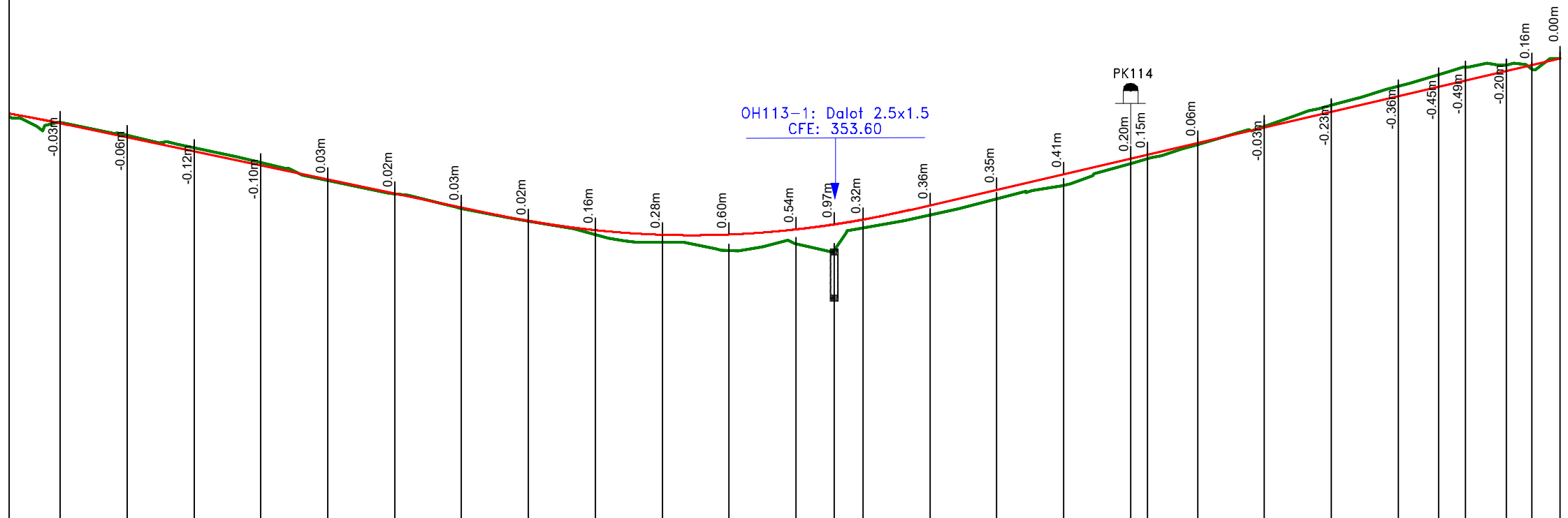

Axe : section courante
 Echelle X : 1/2000
 Echelle Z : 1/200
 Plan Comp :

Numéro de tabulation	PT4665	PT4666	PT4667	PT4668	PT4669	PT4670	PT4671	PT4672	PT4673	PT4674	PT4675	PT4676	PT4677	PT4678	PT4679	PT4680	PT4681	PT4682	PT4683	PT4684	PT4685	PT4686	PT4687	PT4688	PT4689	PT4690	PT4691	PT4692	
Terrain	360.14	359.65	359.18	358.63	357.98	357.47	356.93	356.44	355.95	355.66	355.35	355.60	355.36	356.19	356.68	357.28	357.80	358.60	358.79	358.94	359.31	359.99	360.78	361.48	361.92	362.20	362.27	362.13	362.53
Projet Linéaire	360.11	359.59	359.06	358.54	358.01	357.49	356.96	356.46	356.11	355.94	355.95	356.14	356.33	356.51	357.05	357.63	358.21	358.79	358.94	359.38	359.96	360.54	361.13	361.47	361.71	362.07	362.29	362.53	
Distances cumulées	113600	113625	113650	113675	113700	113725	113750	113775	113800	113825	113850	113875	113889	113900	113925	113950	113975	114000	114006	114025	114050	114075	114100	114115	114125	114140	114150	114160	
Pentes et rampes	L = 159.64m		P = 2.1%			L = 155.18m R = 3500.00m				L = 242.68m			P = 2.33%																
Aligns. et courbes			L = 53.00m A = 97.673		L = 50.08m R = 180.00m		L = 53.00m A = 97.673		L = 231.55m											L = 79.96m R = 150.00m									
Dévers gauche	-2.5%	-2.5%	-2.5%	-2.5%	-2.5%	-2.5%	-2.5%	-2.5%	-2.5%	-2.5%	-2.5%	-2.5%	-2.5%	-2.5%	-2.5%	-2.5%	-2.5%	-2.5%	-2.5%	-2.5%	-2.5%	-2.5%	-2.5%	-2.5%	-2.5%	-2.3%	-2.0%	-2.0%	-2.0%
Dévers droit	-2.5%	-2.5%	-2.5%	-2.5%	-2.5%	-2.5%	-2.5%	-2.5%	-2.5%	-2.5%	-2.5%	-2.5%	-2.5%	-2.5%	-2.5%	-2.5%	-2.5%	-2.5%	-2.5%	-2.5%	-2.5%	-2.5%	-2.5%	-2.5%	-2.3%	-2.0%	-2.0%	-2.0%	
Plan de comparaison	345.20																												

Nb: L'Entrepreneur est tenu de vérifier toutes les cotes avant exécution. Il sera rendu responsable des erreurs ou omissions qu'il n'aura pas signalées en temps utile.

28, Rue de l'île de Zembretta, Les Jardins du Lac, Lac II, 1053 Tunis, Tunisie
 Tel. : (+216) 70.021.000 - Fax : (+216) 70.021.010
 E-Mail: studi@studi.com.tn - Site web: www.studi.com.tn

REPUBLIQUE DE CÔTE D'IVOIRE
 MINISTÈRE DE L'ÉQUIPEMENT ET DE L'ENTRETIEN ROUTIER
 CELLULE DE COORDINATION DU PROJET DE RENAISSANCE
 DES INFRASTRUCTURES EN CÔTE D'IVOIRE (CC-PRICI)

Travaux de construction de la route
 Dianra - Bouandougou (113 km) dans la région du Béré

B	NOV 2023	HKL	ABH	MMB	MMB	MMB
A	JUILLET 2023	ABK	ABH	MMB	MMB	MMB
Rev.	Date	Dessiné par	VISA	Vérifié par	VISA	Approuvé par

PROFIL EN LONG
 DU PK 113+800 AU PK 114+160
 PHASE: APD
 LOT2: Missoudougou-Bouandougou

Selon les remarques du client en date du 12/09/2023	STATUT
1ère émission	STATUT
Nature de la Modification	STATUT

N° AFFAIRE PAYS A.CONTRAT	A23741CI	Echelle(s):	1/2000-1/200	FORMAT:	A3
PHASE ET LOT DEPA. PRODU. SP. ET S. SP.	200 ITAC RTEO	PLAN N°	PL 120 291	FEUILLE N°	B

CARREFOURS GIRATOIRES

Carrefour N° 4 : PK 63+100 (Au niveau de la Traversée Somokoro)

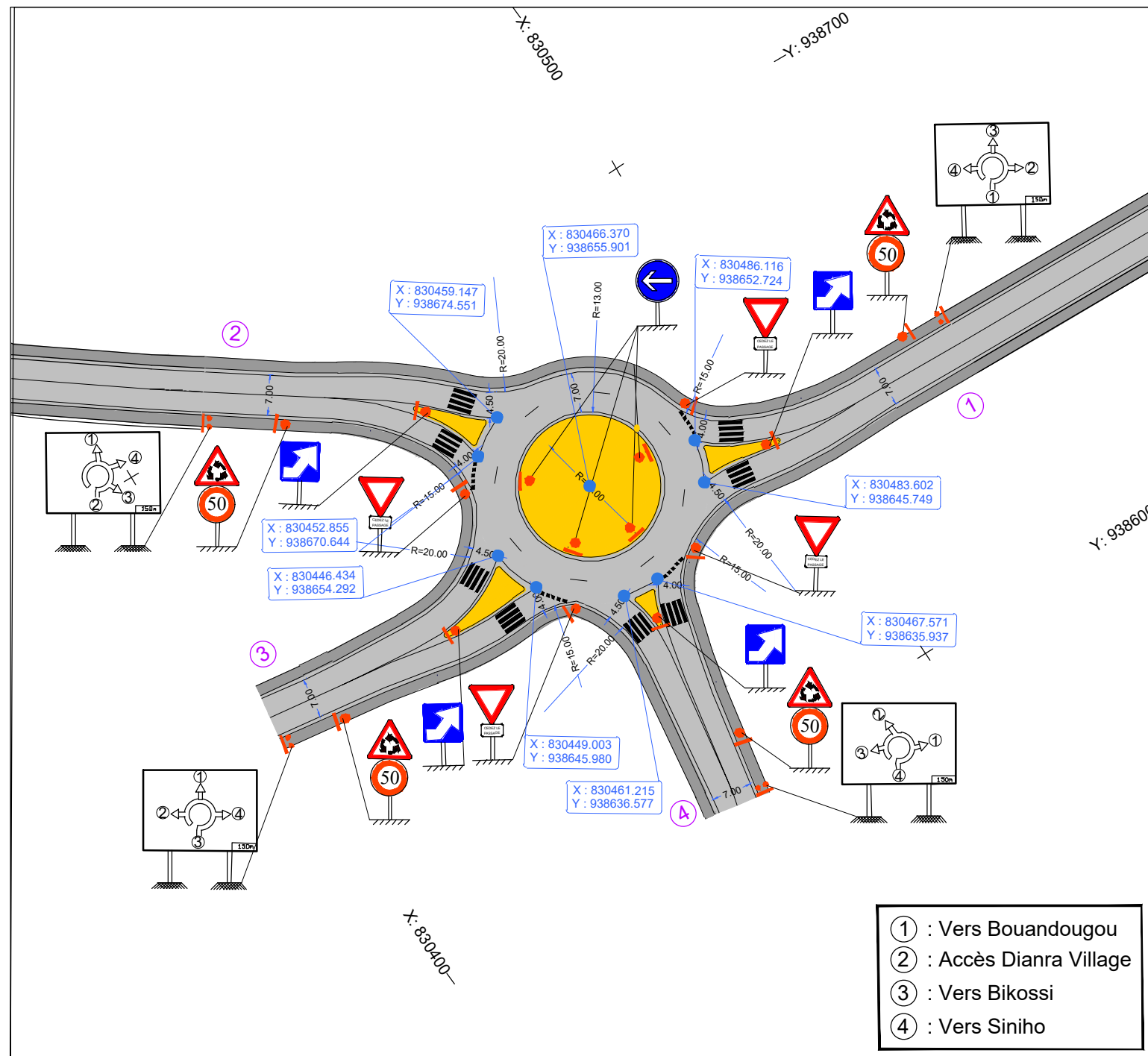

- ① : Vers Bouandougou
- ② : Accès Dianra Village
- ③ : Vers Bikossi
- ④ : Vers Siniho

Nb: L'Entrepreneur est tenu de vérifier toutes les cotes avant exécution. Il sera rendu responsable des erreurs ou omissions qu'il n'aura pas signalées en temps utile.



28, Rue de l'île de Zembretta, Les Jardins du Lac, Lac II, 1053 Tunis, Tunisie
 Tel. : (+216) 70.021.000 - Fax : (+216) 70.021.010
 E-Mail: studi@studi.com.tn - Site web: www.studi.com.tn

REPUBLIQUE DE CÔTE D'IVOIRE
 MINISTÈRE DE L'EQUIPEMENT ET DE L'ENTRETIEN ROUTIER
 CELLULE DE COORDINATION DU PROJET DE RENAISSANCE
 DES INFRASTRUCTURES EN COTE D'IVOIRE (CC-PRICI)

Travaux de construction de la route
 Dianra - Bouandougou (113 km) dans la région du Béré

Rev.	Date	Dessiné par	VISA	Vérifié par	VISA	Approuvé par	VISA	Nature de la Modification	STATUT	
A	Août 2023	AAB		ABH		MMB		1ère émission		
Plan d'implantation et signalisation du carrefour Carrefour N°4 - PK : 63+100			PHASE: APD		LOT: LOT 2		N° AFFAIRE PAYS A.CONTRAT A23741CI	Echelle(s): 1/1000	FORMAT: A3 Feuille N° :	
							PHASE ET LOT DEPA. PRODU. SP. ET S. SP.	302ITAC RTEO	PLAN N° PL 300 001	REVISION A

Carrefour N° 5 : PK 79+450 (Au niveau de la Traversée Kpresso)

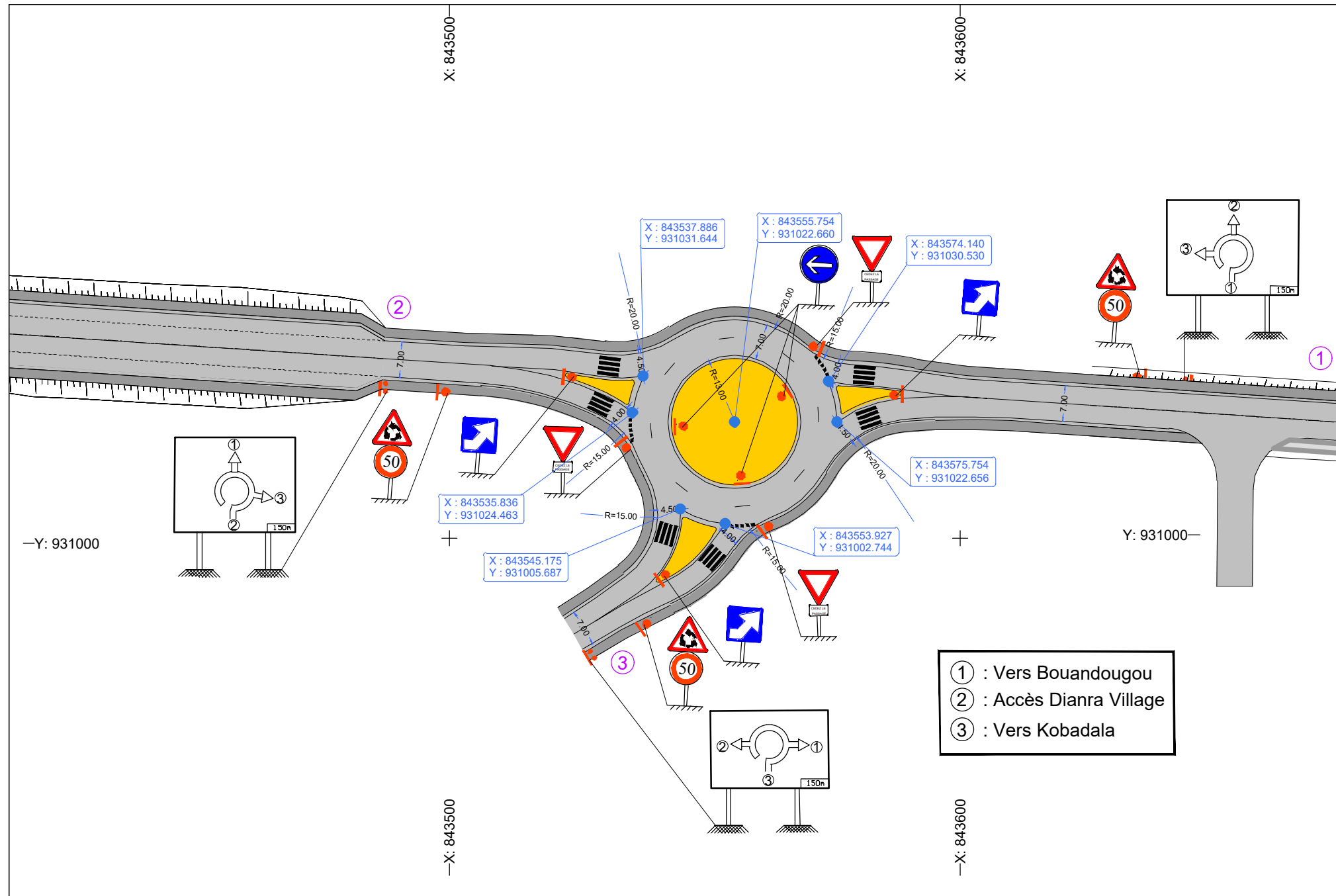

- ① : Vers Bouandougou
- ② : Accès Dianra Village
- ③ : Vers Kobadala

Nb: L'Entrepreneur est tenu de vérifier toutes les cotes avant exécution. Il sera rendu responsable des erreurs ou omissions qu'il n'aura pas signalées en temps utile.

STUDI
INTERNATIONAL

28, Rue de l'île de Zembretta, Les Jardins du Lac, Lac II, 1053 Tunis, Tunisie
Tel. : (+216) 70.021.000 - Fax : (+216) 70.021.010
E-Mail: studi@studi.com.tn - Site web: www.studi.com.tn

REPUBLIQUE DE CÔTE D'IVOIRE
MINISTÈRE DE L'EQUIPEMENT ET DE L'ENTRETIEN ROUTIER
CELLULE DE COORDINATION DU PROJET DE RENAISSANCE
DES INFRASTRUCTURES EN COTE D'IVOIRE (CC-PRICI)

Travaux de construction de la route
Dianra - Bouandougou (113 km) dans la région du Béré

Plan d'implantation et signalisation
du carrefour
Carrefour N°5 - PK: 79+450

Rev.	Date	Dessiné par	VISA	Vérifié par	VISA	Approuvé par	VISA	Nature de la Modification	STATUT
A	Août 2023	AAB		ABH		MMB		1ère émission	
PHASE: APD							N° AFFAIRE PAYS A.CONTRAT	A23741CI	FORMAT: A3
LOT: LOT 2							PHASE ET LOT DEPA. PRODU. SP. ET S. SP.	302ITAC RTEO	FEUILLE N° :
							PLAN N°	PL 300 002	REVISION A

Carrefour N° 6 : PK 114+160 (Au niveau de la Traversée Bouandougou)

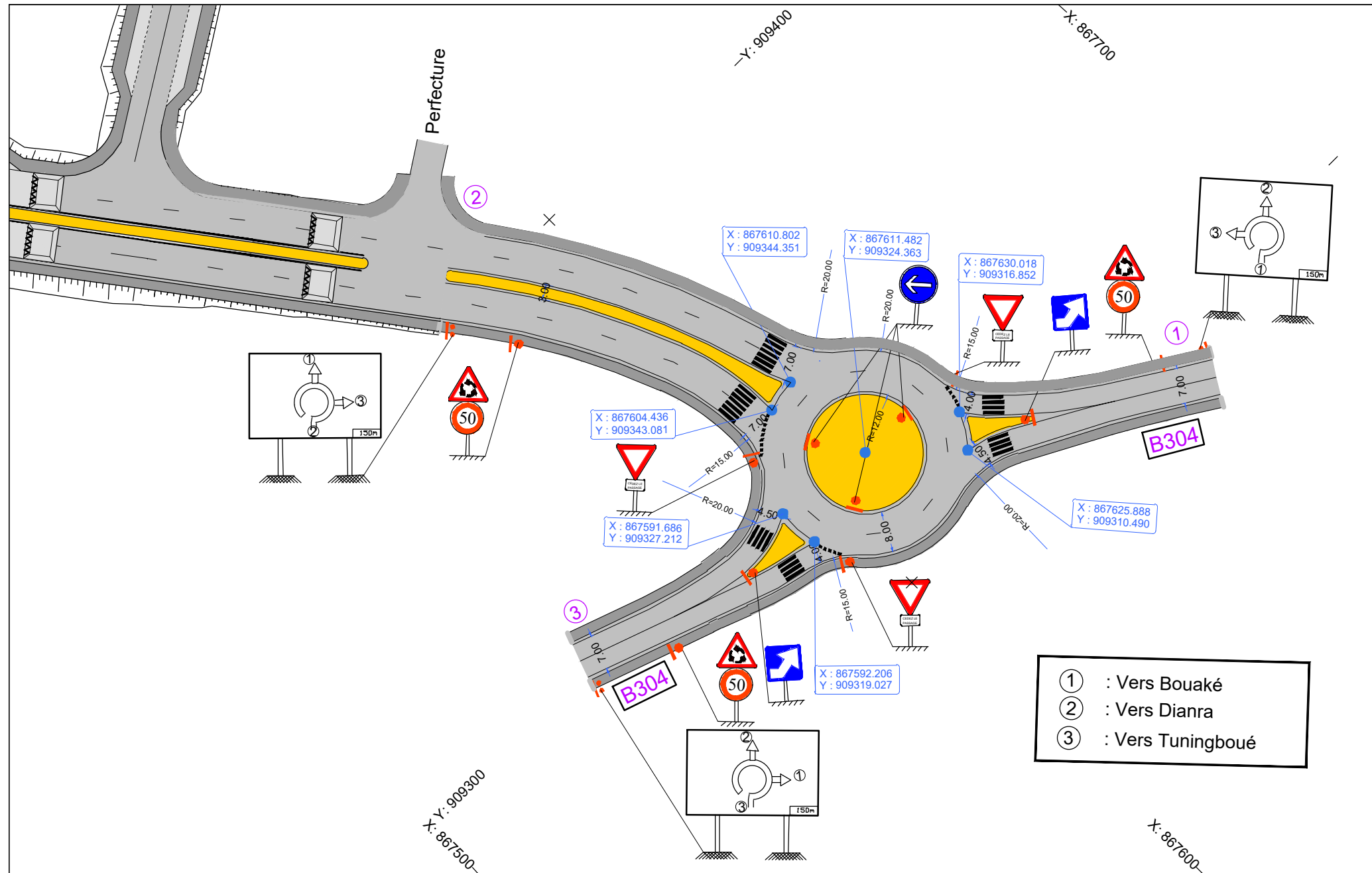

Nb: L'Entrepreneur est tenu de vérifier toutes les cotes avant exécution. Il sera rendu responsable des erreurs ou omissions qu'il n'aura pas signalées en temps utile.

STUDI
INTERNATIONAL

28, Rue de l'île de Zembretta, Les Jardins du Lac, Lac II, 1053 Tunis, Tunisie
Tel. : (+216) 70.021.000 - Fax : (+216) 70.021.010
E-Mail: studi@studi.com.tn - Site web: www.studi.com.tn

REPUBLIQUE DE CÔTE D'IVOIRE
MINISTÈRE DE L'ÉQUIPEMENT ET DE L'ENTRETIEN ROUTIER
CELLULE DE COORDINATION DU PROJET DE RENAISSANCE
DES INFRASTRUCTURES EN CÔTE D'IVOIRE (CC-PRICI)

Travaux de construction de la route
Dianra - Bouandougou (113 km) dans la région du Béré

Plan d'implantation et signalisation
du carrefour
Carrefour N°6 - PK: 114+160

Rev.	Date	Dessiné par	VISA	Vérifié par	VISA	Approuvé par	VISA	Nature de la Modification	STATUT
A	Août 2023	AAB		ABH		MMB		1ère émission	
PHASE: APD							N° AFFAIRE PAYS A.CONTRAT	A23741CI	FORMAT: A3
LOT: LOT 2							PHASE ET LOT DEPA. PRODU. SP. ET S. SP.	302ITAC RTEO	FEUILLE N° :
							PLAN N°	PL 300 003	REVISION A

OUVRAGE D'ART: PK66+475

COUPE LONGITUDINALE

Ech: 1/300

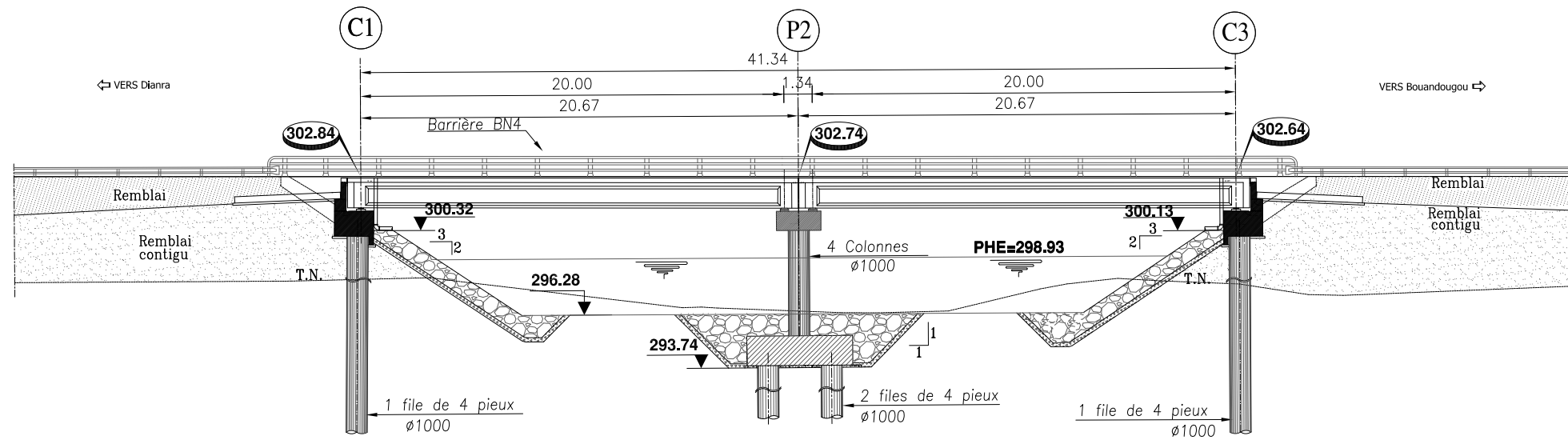

1/2 COUPE TRANSVERSALE

Ech: 1/50

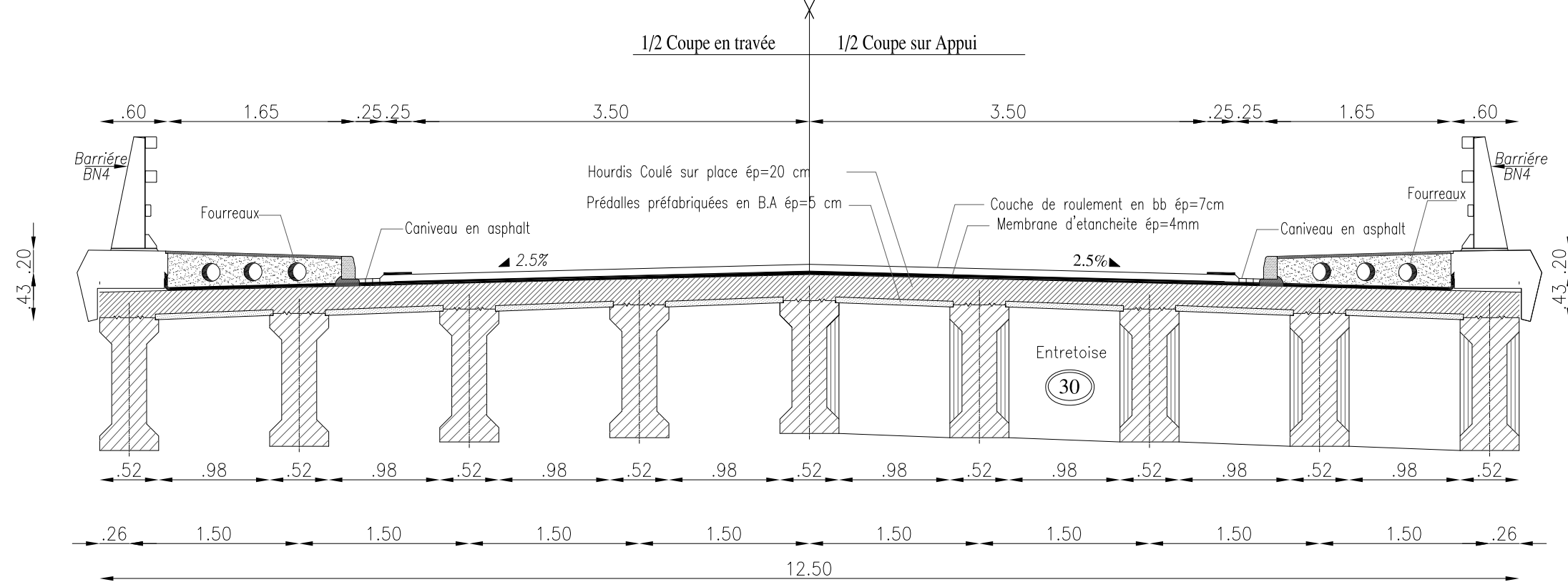

Nb: L'Entrepreneur est tenu de vérifier toutes les cotes avant exécution. Il sera rendu responsable des erreurs ou omissions qu'il n'aura pas signalées en temps utile.

<p>28, Rue de l'île de Zembretta, Les Jardins du Lac, Lac II, 1053 Tunis, Tunisie Tel. : (+216) 70.021.000 - Fax : (+216) 70.021.010 E-Mail: studi@studi.com.tn - Site web: www.studi.com.tn</p>	REPUBLIQUE DE CÔTE D'IVOIRE MINISTÈRE DE L'ÉQUIPEMENT ET DE L'ENTRETIEN ROUTIER CELLULE DE COORDINATION DU PROJET DE RENAISSANCE DES INFRASTRUCTURES EN CÔTE D'IVOIRE (CC-PRICI)		A	JUILLET 2023	LAN	MAA	MMB	1ère émission	PR
	Rev.	Date	Dessiné par	VISA	Vérifié par	VISA	Approuvé par	VISA	Nature de la Modification
Travaux de construction de la route Dianra - Bouandougou (113 km) dans la région du Béré		OUVRAGE SUR ECOULEMENT COUPE LONGITUDINALE ET TRANSVERSALE Pk:66+475		PHASE: APD LOT: LOT 2		N° AFFAIRE PAYS A.CONTRAT: A23741CI Echelle(s): Diverses		FORMAT: A3 Feuille N°:	
				PHASE ET LOT DEPA. PRODU. SP. ET S. SP.: 302ITACOUAO		PLAN N°: PL 400 001		REVISION: A	

VUE EN PLAN

Ech: 1/300

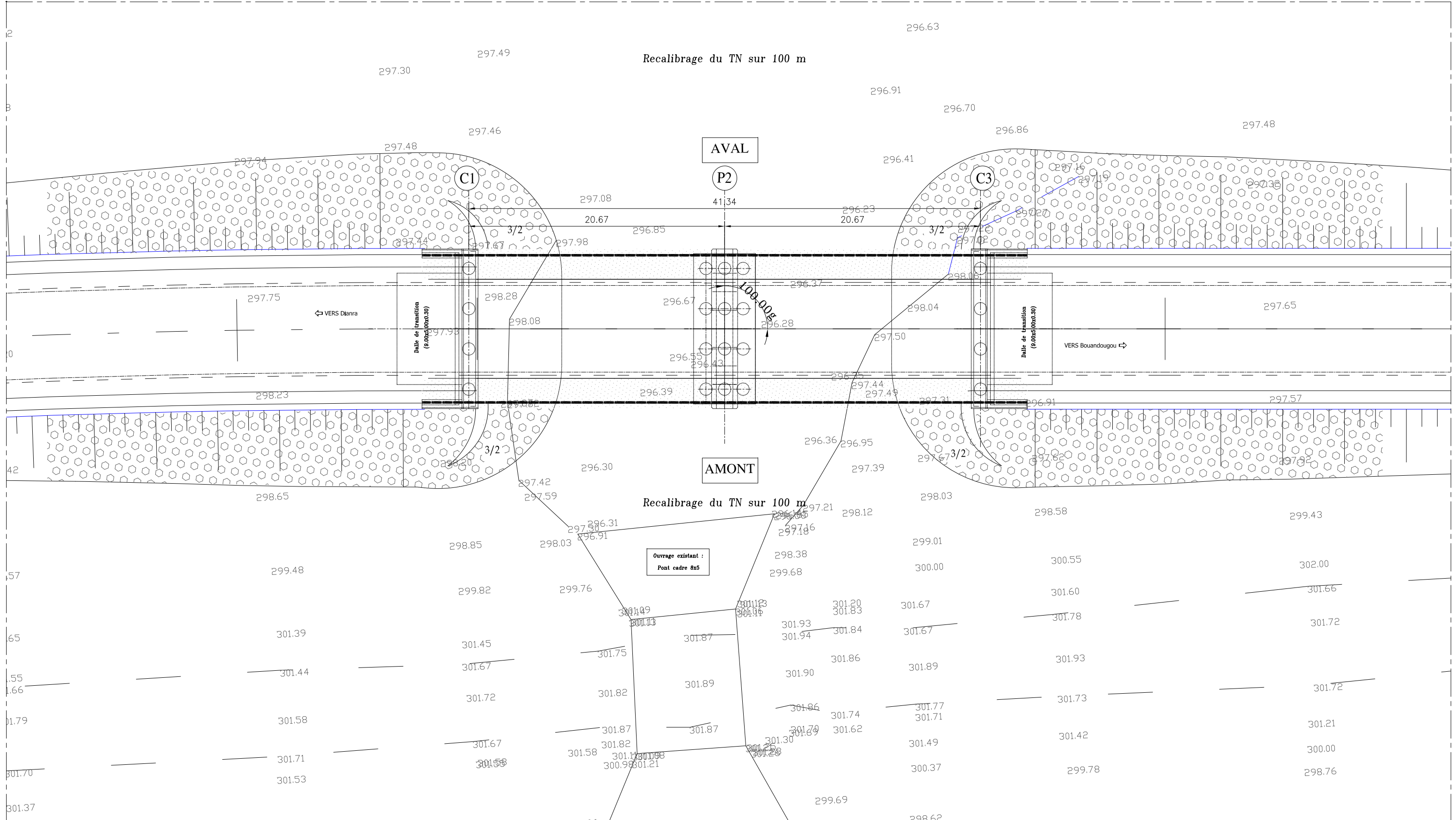

Nb: L'Entrepreneur est tenu de vérifier toutes les cotes avant exécution. Il sera rendu responsable des erreurs ou omissions qu'il n'aura pas signalées en temps utile.

STUDI
INTERNATIONAL

28, Rue de l'île de Zembretta, Les Jardins du Lac, Lac II, 1053 Tunis, Tunisie
Tel. : (+216) 70.021.000 - Fax : (+216) 70.021.010
E-Mail: studi@studi.com.tn - Site web: www.studi.com.tn

REPUBLIQUE DE CÔTE D'IVOIRE
MINISTÈRE DE L'ÉQUIPEMENT ET DE L'ENTRETIEN ROUTIER
CELLULE DE COORDINATION DU PROJET DE RENAISSANCE
DES INFRASTRUCTURES EN CÔTE D'IVOIRE (CC-PRICI)

Travaux de construction de la route
Dianra - Bouandougou (113 km) dans la région du Béré

A	JUILLET 2023	LAN		MAA		MMB		1ère émission	PR
Rev.	Date	Dessiné par	VISA	Vérifié par	VISA	Approuvé par	VISA	Nature de la Modification	STATUT

OUVRAGE SUR ECOULEMENT
VUE EN PLAN
Pk:66+475

PHASE: APD
LOT: LOT 2

N° AFFAIRE PAYS A.CONTRAT	A23741CI	Echelle(s): 1/300	FORMAT: A3
PHASE ET LOT DEPA. PRODU. SP. ET S. SP.	302ITACOUAO	PLAN N°	FEUILLE N°
		PL 400 002	REVISION A

VUE EN PLAN

Ech: 1/50

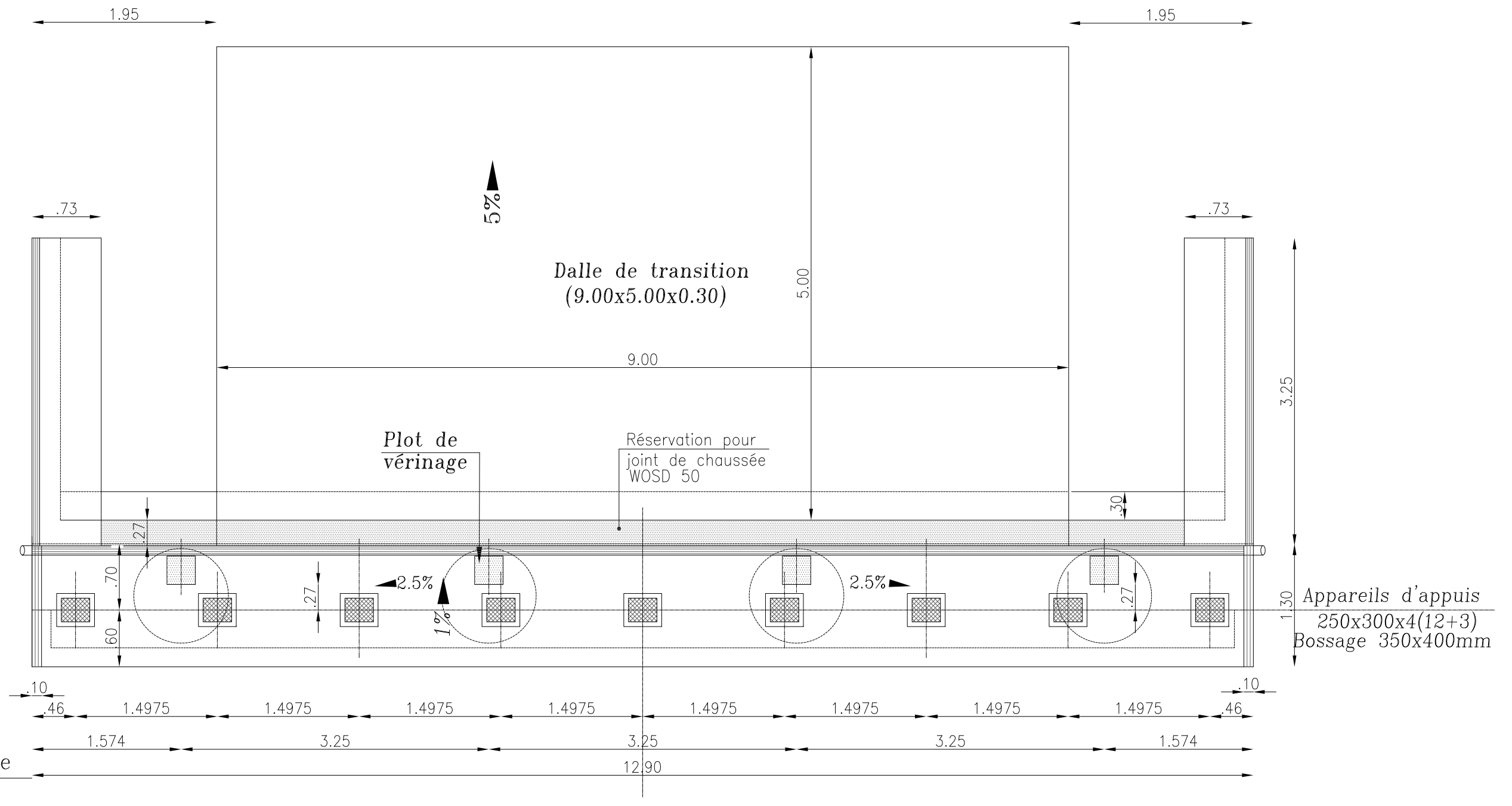

Nb: L'Entrepreneur est tenu de vérifier toutes les cotes avant exécution. Il sera rendu responsable des erreurs ou omissions qu'il n'aura pas signalées en temps utile.

STUDI
INTERNATIONAL

28, Rue de l'île de Zembretta, Les Jardins du Lac, Lac II, 1053 Tunis, Tunisie
Tel. : (+216) 70.021.000 - Fax : (+216) 70.021.010
E-Mail: studi@studi.com.tn - Site web: www.studi.com.tn

REPUBLIQUE DE CÔTE D'IVOIRE
MINISTÈRE DE L'ÉQUIPEMENT ET DE L'ENTRETIEN ROUTIER
CELLULE DE COORDINATION DU PROJET DE RENAISSANCE
DES INFRASTRUCTURES EN CÔTE D'IVOIRE (CC-PRICI)

Travaux de construction de la route
Dianra - Bouandougou (113 km) dans la région du Béré

OUVRAGE SUR ECOULEMENT
COFFRAGE CULEE (1/3)
Pk:66+475

A	JUILLET 2023	LAN		MAA		MMB		1ère émission	PR
Rev.	Date	Dessiné par	VISA	Vérifié par	VISA	Approuvé par	VISA	Nature de la Modification	STATUT

PHASE: APD

LOT: LOT 2

N° AFFAIRE
PAYS
A.CONTRAT

A23741CI

Echelle(s): 1/50

FORMAT: A3
Feuille N° :

PHASE ET LOT
DEPA. PRODU.
SP. ET S. SP.

302ITACOUAO

PLAN N° PL 400 003

REVISION
A

COUPE A-A

Ech: 1/50



TABLEAU DE NIVELLEMENT

Ech: 1/50

CULÉES	C1	C3
Zm1	302.605	302.435
Zm2	302.605	302.435
Zc	301.216	301.046
Zc1	301.055	300.885
Zc2	301.055	300.885
Zp1	299.894	299.724
Zp2	299.975	299.805
Zp3	299.975	299.805
Zp4	299.894	299.724

Nb: L'Entrepreneur est tenu de vérifier toutes les cotes avant exécution. Il sera rendu responsable des erreurs ou omissions qu'il n'aura pas signalées en temps utile.

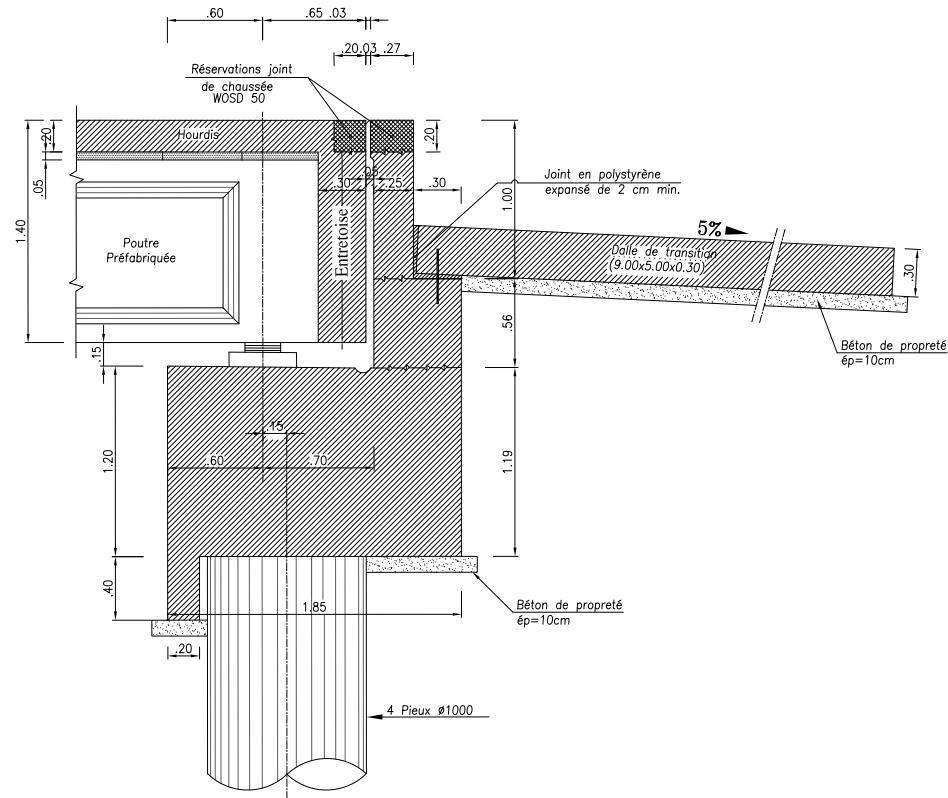
STUDI
INTERNATIONAL

28, Rue de l'île de Zembretta, Les Jardins du Lac, Lac II, 1053 Tunis, Tunisie
Tel. : (+216) 70.021.000 - Fax : (+216) 70.021.010
E-Mail: studi@studi.com.tn - Site web: www.studi.com.tn

REPUBLIQUE DE CÔTE D'IVOIRE
MINISTÈRE DE L'ÉQUIPEMENT ET DE L'ENTRETIEN ROUTIER
CELLULE DE COORDINATION DU PROJET DE RENAISSANCE
DES INFRASTRUCTURES EN CÔTE D'IVOIRE (CC-PRICI)

Travaux de construction de la route
Dianra - Bouandougou (113 km) dans la région du Béré

OUVRAGE SUR ECOULEMENT
COFFRAGE CULEE (3/3)
Pk:66+475

A	JUILLET 2023	LAN		MAA		MMB		1ère émission	PR	
Rev.	Date	Dessiné par	VISA	Vérifié par	VISA	Approuvé par	VISA	Nature de la Modification	STATUT	
PHASE: APD							N° AFFAIRE PAYS A.CONTRAT	A23741CI	Echelle(s): 1/50	FORMAT: A3
LOT: LOT 2							PHASE ET LOT DEPA. PRODU. SP. ET S. SP.	302ITACOUAO	PLAN N°	PL 400 005
									REVISION	A

VUE EN PLAN CHEVETRE

Ech: 1/75

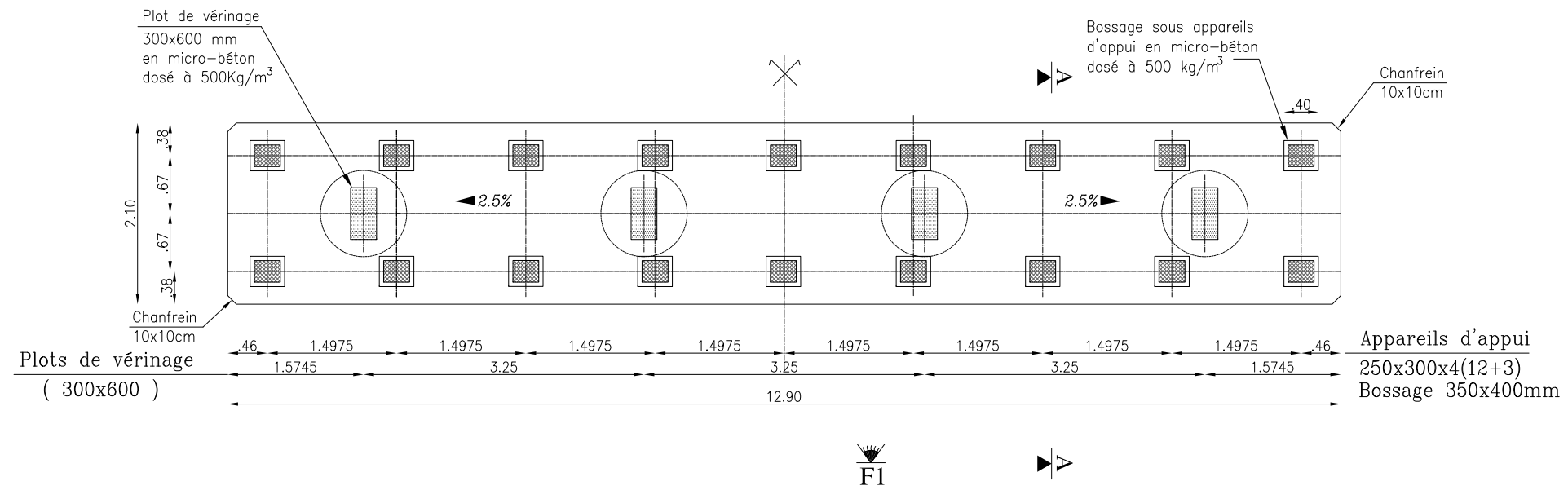

VUE EN PLAN SEMELLE

Ech: 1/75

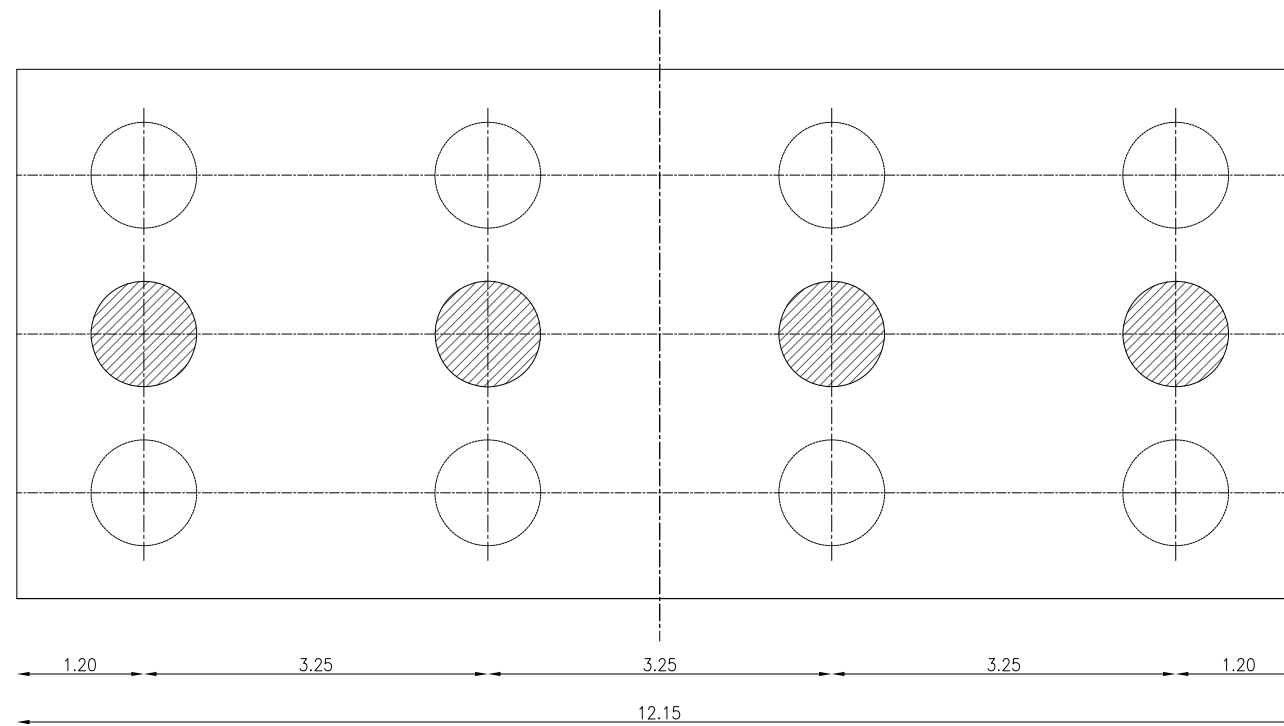

Nb: L'Entrepreneur est tenu de vérifier toutes les cotes avant exécution. Il sera rendu responsable des erreurs ou omissions qu'il n'aura pas signalées en temps utile.



28, Rue de l'île de Zembretta, Les Jardins du Lac, Lac II, 1053 Tunis, Tunisie
Tel. : (+216) 70.021.000 - Fax : (+216) 70.021.010
E-Mail: studi@studi.com.tn - Site web: www.studi.com.tn

REPUBLIQUE DE CÔTE D'IVOIRE
MINISTÈRE DE L'ÉQUIPEMENT ET DE L'ENTRETIEN ROUTIER
CELLULE DE COORDINATION DU PROJET DE RENAISSANCE
DES INFRASTRUCTURES EN CÔTE D'IVOIRE (CC-PRICI)

Travaux de construction de la route
Dianra - Bouandougou (113 km) dans la région du Béré

OUVRAGE SUR ECOULEMENT
COFFRAGE PILE (1/2)
Pk:66+475

A	JUILLET 2023	LAN	MAA	MMB	1ère émission	PR			
Rev.	Date	Dessiné par	VISA	Vérifié par	VISA	Approuvé par	VISA	Nature de la Modification	STATUT

PHASE: APD
LOT: LOT 2

N° AFFAIRE PAYS A.CONTRAT	A23741CI	Echelle(s): 1/75	FORMAT: A3
PHASE ET LOT DEPA. PRODU. SP. ET S. SP.	302ITACOUAO	PLAN N°	PL 400 006
		REVISION	A

ELEVATION SUIVANT F1

Ech: 1/75

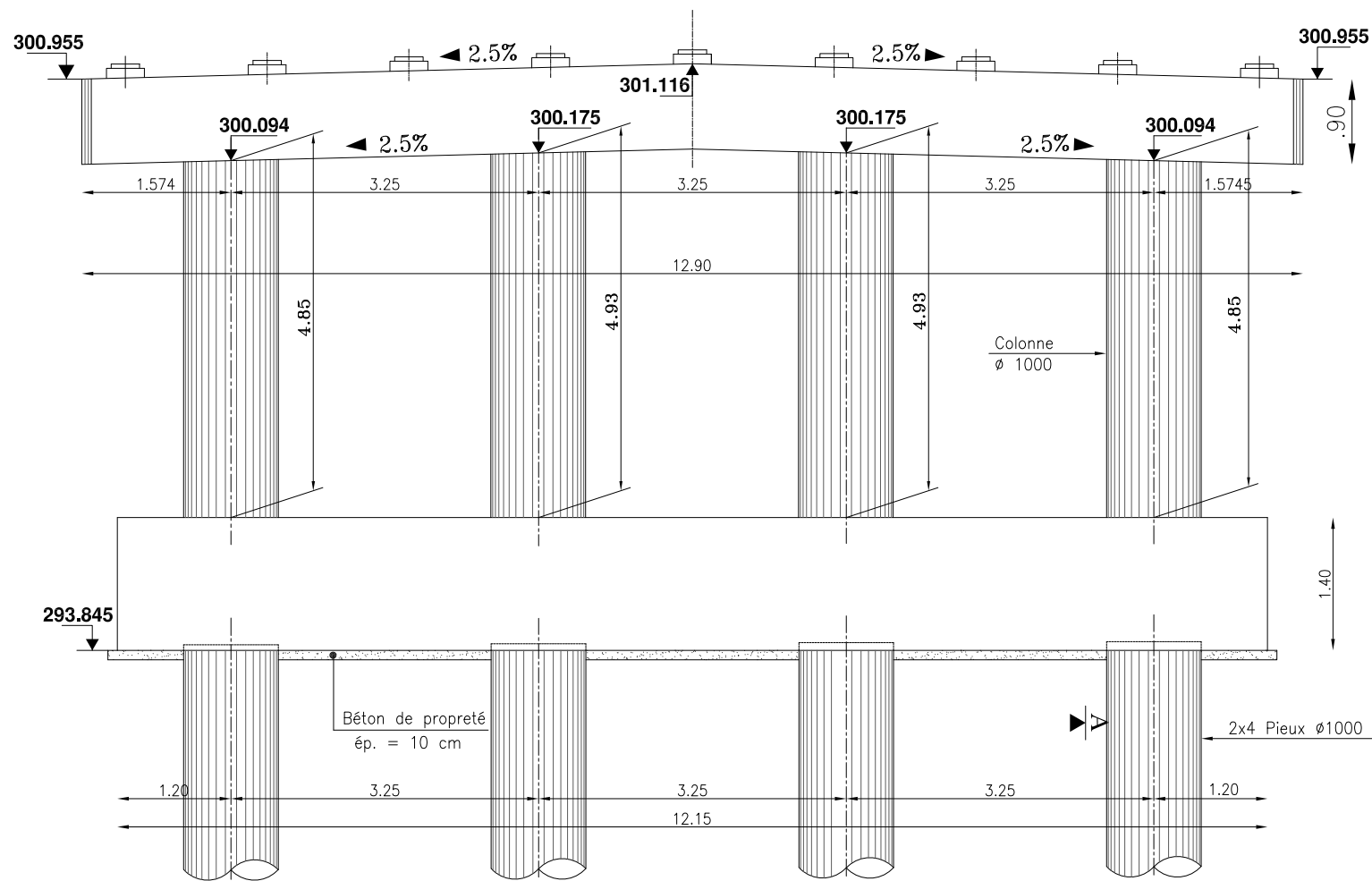

COUPE A-A

Ech: 1/75

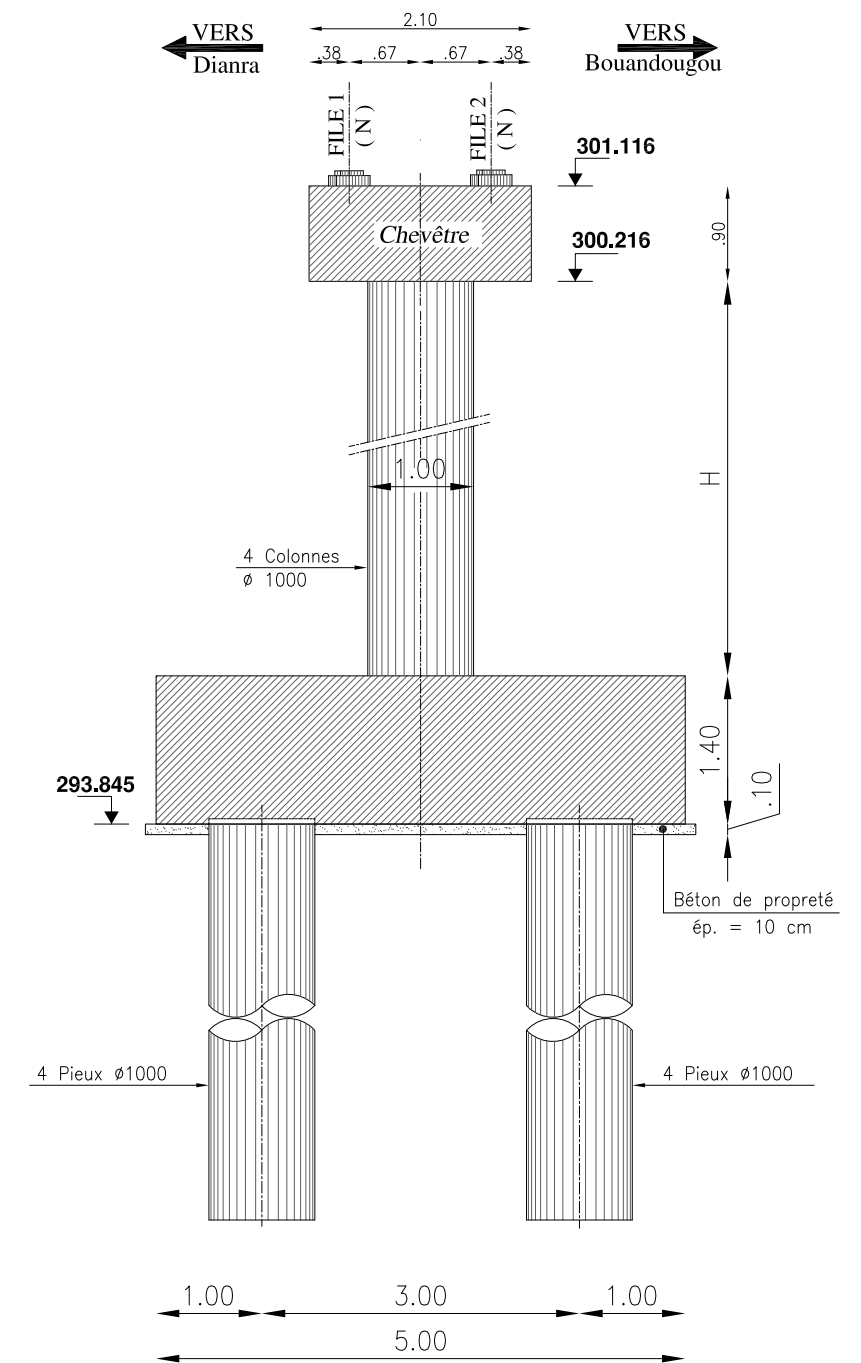

Nb: L'Entrepreneur est tenu de vérifier toutes les cotes avant exécution. Il sera rendu responsable des erreurs ou omissions qu'il n'aura pas signalées en temps utile.

STUDI
INTERNATIONAL

28, Rue de l'île de Zembretta, Les Jardins du Lac, Lac II, 1053 Tunis, Tunisie
Tel. : (+216) 70.021.000 - Fax : (+216) 70.021.010
E-Mail: studi@studi.com.tn - Site web: www.studi.com.tn

REPUBLIQUE DE CÔTE D'IVOIRE
MINISTÈRE DE L'ÉQUIPEMENT ET DE L'ENTRETIEN ROUTIER
CELLULE DE COORDINATION DU PROJET DE RENAISSANCE
DES INFRASTRUCTURES EN CÔTE D'IVOIRE (CC-PRICI)

Travaux de construction de la route
Dianra - Bouandougou (113 km) dans la région du Béré

OUVRAGE SUR ECOULEMENT
COFFRAGE PILE (2/2)
Pk:66+475

A	JUILLET 2023	LAN	MAA	MMB	1ère émission	PR			
Rev.	Date	Dessiné par	VISA	Vérifié par	VISA	Approuvé par	VISA	Nature de la Modification	STATUT
PHASE: APD		N° AFFAIRE PAYS A.CONTRAT: A23741CI		Echelle(s): 1/75		FORMAT: A3			
LOT: LOT 2		PHASE ET LOT DEPA. PRODU. SP. ET S. SP.: 302ITACOUAO		PLAN N°: PL 400 007		REVISION A			

ELEVATION POUTRE

Ech: 1/75

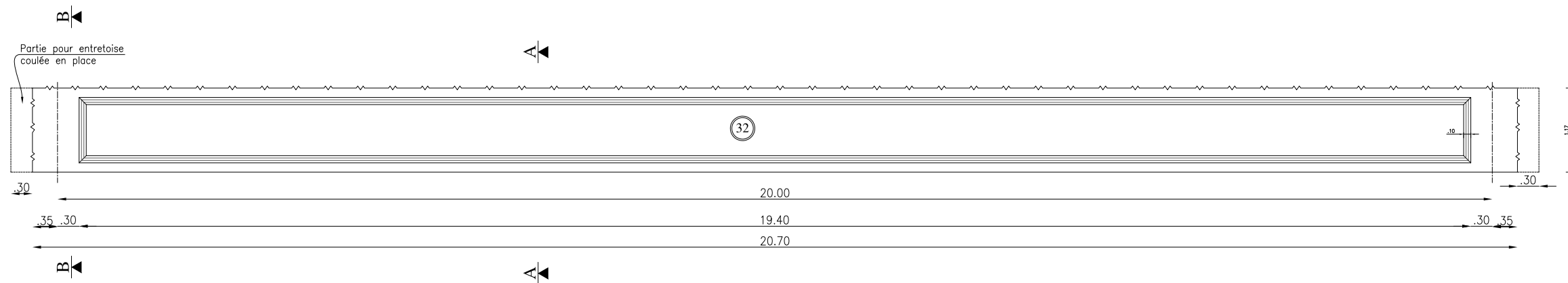

SECTION A-A

Ech: 1/25

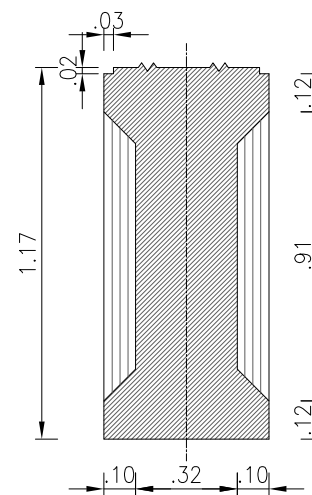

SECTION B-B

Ech: 1/25

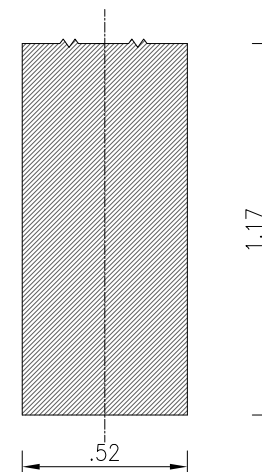

Nb: L'Entrepreneur est tenu de vérifier toutes les cotes avant exécution. Il sera rendu responsable des erreurs ou omissions qu'il n'aura pas signalées en temps utile.



28, Rue de l'île de Zembretta, Les Jardins du Lac, Lac II, 1053 Tunis, Tunisie
 Tel. : (+216) 70.021.000 - Fax : (+216) 70.021.010
 E-Mail: studi@studi.com.tn - Site web: www.studi.com.tn

REPUBLIQUE DE CÔTE D'IVOIRE
 MINISTÈRE DE L'ÉQUIPEMENT ET DE L'ENTRETIEN ROUTIER
 CELLULE DE COORDINATION DU PROJET DE RENAISSANCE
 DES INFRASTRUCTURES EN CÔTE D'IVOIRE (CC-PRICI)

Travaux de construction de la route
 Dianra - Bouandougou (113 km) dans la région du Béré

OUVRAGE SUR ECOULEMENT
 COFFRAGE TABLIER
 Pk:66+475

A	JUILLET 2023	LAN		MAA		MMB		1ère émission	PR
Rev.	Date	Dessiné par	VISA	Vérifié par	VISA	Approuvé par	VISA	Nature de la Modification	STATUT
PHASE: APD								N° AFFAIRE PAYS A.CONTRAT: A23741CI	FORMAT: A3
LOT: LOT 2								PHASE ET LOT DEPA. PRODU. SP. ET S. SP.: 302 ITACOUAO	FEUILLE N°: PL 400 008
								Echelle(s): Diverses	REVISION: A

ÉCLAIRAGE PUBLICS - TRAVERSEES CONNEXES
LOT 2

TIEBAKAHA

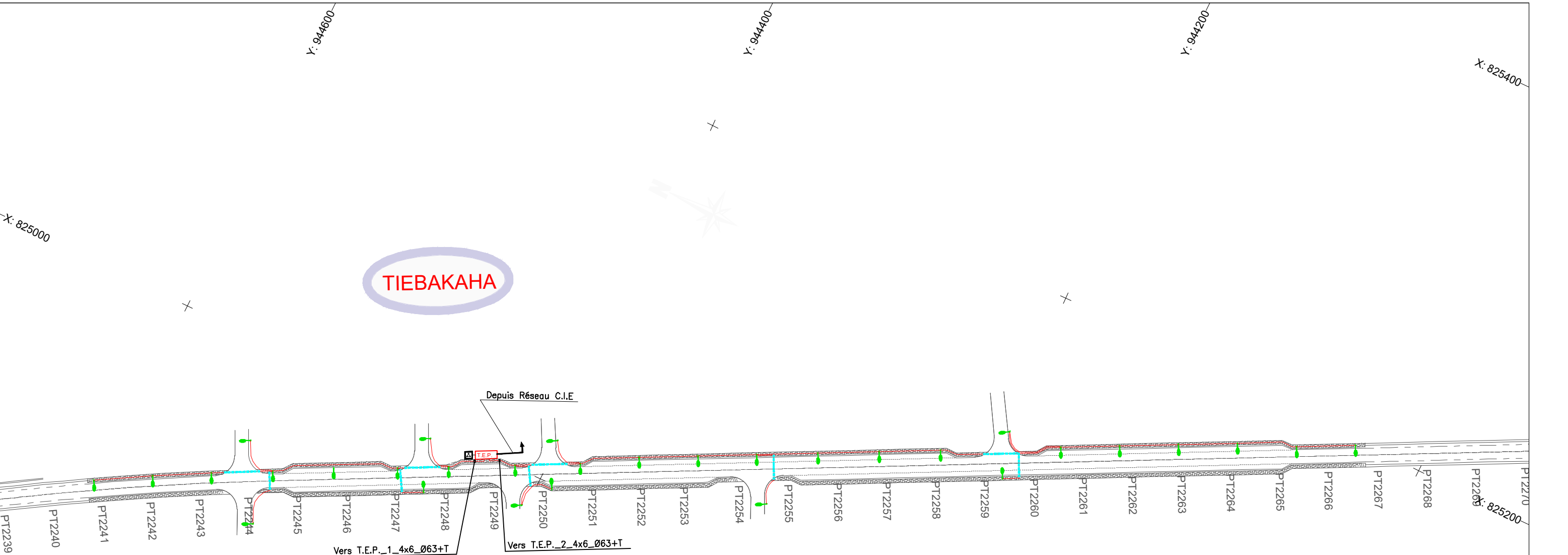

LEGENDE

- - CANDELABRE HAUTEUR AU FEU 10m, AYANT UNE SIMPLE CROSSE DE LONGUEUR 1.0m
EQUIPE D'UN LUMINAIRE LED 103W.
- - CANDELABRE HAUTEUR AU FEU 10m, AYANT UNE DOUBLE CROSSE DE LONGUEUR 1.0m
EQUIPE DE DEUX LUMINAIRES LED 103W.
- - MAT DE HAUTEUR 12m, AYANT UNE CORONNE DE SIX PROJECTEURS LED 220W.
- REGARD DE TERRE
- - RESEAU BASSE TENSION SOUS BUSE KRAVEL Ø63 + RESEAU DE TERRE EN CUIVRE NU 1x25mm².
- - TRAVERSEE DE ROUTE SOUS BUSE EN PVC Ø100 ENROBE DE BETON
- LED - TABLEAU D'ECLAIRAGE PUBLIC

Nb: L'Entrepreneur est tenu de vérifier toutes les cotes avant exécution. Il sera rendu responsable des erreurs ou omissions qu'il n'aura pas signalées en temps utile.

28, Rue de l'île de Zembretta, Les Jardins du Lac, Lac II, 1053 Tunis, Tunisie
 Tel. : (+216) 70.021.000 - Fax : (+216) 70.021.010
 E-Mail: studi@studi.com.tn - Site web: www.studi.com.tn

REPUBLIQUE DE CÔTE D'IVOIRE
 MINISTÈRE DE L'EQUIPEMENT ET DE L'ENTRETIEN ROUTIER
 CELLULE DE COORDINATION DU PROJET DE RENAISSANCE
 DES INFRASTRUCTURES EN CÔTE D'IVOIRE (CC-PRICI)

Travaux de construction de la route
 Dianra - Bouandougou (113 km) dans la région du Béré

ECLAIRAGE PUBLIC

DU PK 55+300 AU PK 56+000

PHASE: APD

LOT2: Missoudougou - Bouandougou

B	NOV 2023	FBC		EMS		LGR		Selon les remarques du Client en date du 12/09/2023	
A	AOÛT 2023	AAB		AGH		MMB		1ère émission	
Rev.	Date	Dessiné par	VISA	Vérifié par	VISA	Approuvé par	VISA	Nature de la Modification	STATUT
								N° AFFAIRE PAYS A.CONTRAT	A23741CI
								PHASE ET LOT DEPA. PRODU. SP. ET S. SP.	200 ITAC ELCO
								Echelle(s):	1/2000
								FORMAT:	A3
								Feuille N°:	
								PLAN N°	PL 502 101
								REVISION	B



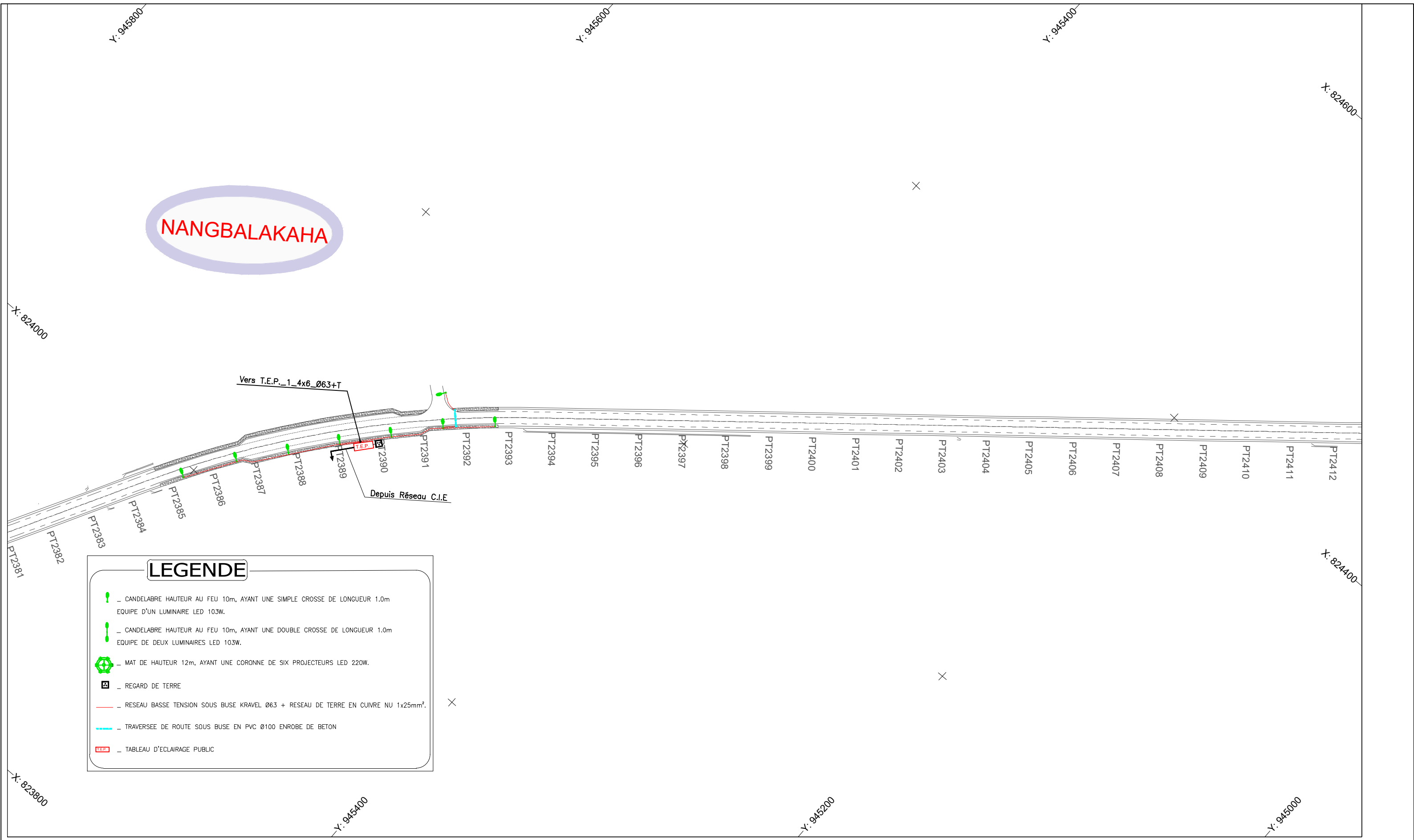



NANGBALAKAHA



Nb: L'Entrepreneur est tenu de vérifier toutes les cotes avant exécution. Il sera rendu responsable des erreurs ou omissions qu'il n'aura pas signalées en temps utile.

<p>28, Rue de l'île de Zembretta, Les Jardins du Lac, Lac II, 1053 Tunis, Tunisie Tel. : (+216) 70.021.000 - Fax : (+216) 70.021.010 E-Mail: studi@studi.com.tn - Site web: www.studi.com.tn</p>	<p>REPUBLIQUE DE CÔTE D'IVOIRE MINISTÈRE DE L'EQUIPEMENT ET DE L'ENTRETIEN ROUTIER CELLULE DE COORDINATION DU PROJET DE RENAISSANCE DES INFRASTRUCTURES EN CÔTE D'IVOIRE (CC-PRICI)</p>		B	NOV 2023	FBC		EMS		LGR		Selon les remarques du Client en date du 12/09/2023		
			A	AOÛT 2023	AAB		AGH		MMB		1ère émission		
			Rev.	Date	Dessiné par	VISA	Vérifié par	VISA	Approuvé par	VISA	Nature de la Modification		STATUT
<p>Travaux de construction de la route Dianra - Bouandougou (113 km) dans la région du Béré</p>		<p>ECLAIRAGE PUBLIC DU PK 58+100 AU PK 58+800</p>		<p>PHASE: APD LOT2: Missoudougou - Bouandougou</p>		<p>N° AFFAIRE PAYS A.CONTRAT PHASE ET LOT DEPA. PRODU. SP. ET S. SP.</p>	<p>A23741CI</p>		<p>Echelle(s): 1/2000</p>	<p>FORMAT: A3 Feuille N° :</p>	<p>PLAN N° PL 502 102</p>	<p>REVISION B</p>	

LEGENDE

-  _ CANDELABRE HAUTEUR AU FEU 10m, AYANT UNE SIMPLE CROSSE DE LONGUEUR 1.0m EQUIPE D'UN LUMINAIRE LED 103W.
-  _ CANDELABRE HAUTEUR AU FEU 10m, AYANT UNE DOUBLE CROSSE DE LONGUEUR 1.0m EQUIPE DE DEUX LUMINAIRES LED 103W.
-  _ MAT DE HAUTEUR 12m, AYANT UNE CORONNE DE SIX PROJECTEURS LED 220W.
-  _ REGARD DE TERRE
-  _ RESEAU BASSE TENSION SOUS BUSE KRAVEL Ø63 + RESEAU DE TERRE EN CUIVRE NU 1x25mm².
-  _ TRAVERSEE DE ROUTE SOUS BUSE EN PVC Ø100 ENROBE DE BETON
-  _ TABLEAU D'ECLAIRAGE PUBLIC

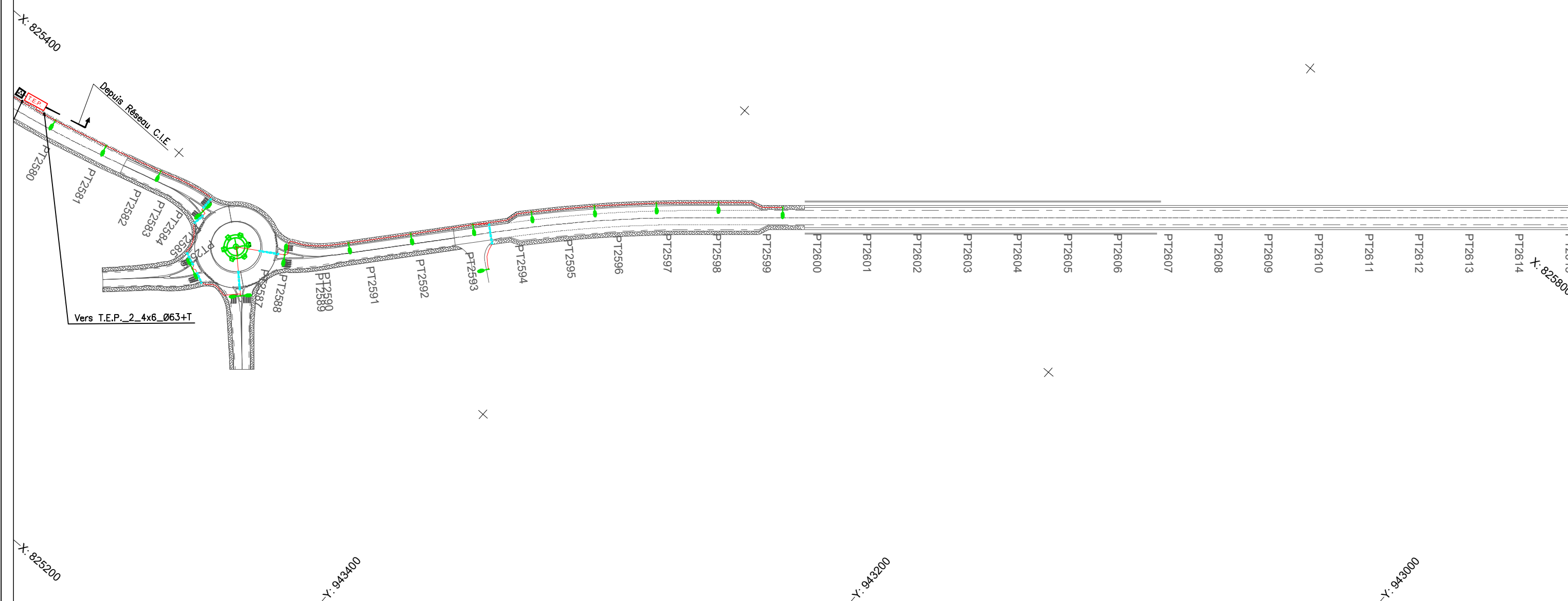

Nb: L'Entrepreneur est tenu de vérifier toutes les cotes avant exécution. Il sera rendu responsable des erreurs ou omissions qu'il n'aura pas signalées en temps utile.



28, Rue de l'île de Zembretta, Les Jardins du Lac, Lac II, 1053 Tunis, Tunisie
 Tel. : (+216) 70.021.000 - Fax : (+216) 70.021.010
 E-Mail: studi@studi.com.tn - Site web: www.studi.com.tn

REPUBLIQUE DE CÔTE D'IVOIRE
 MINISTÈRE DE L'EQUIPEMENT ET DE L'ENTRETIEN ROUTIER
 CELLULE DE COORDINATION DU PROJET DE RENAISSANCE
 DES INFRASTRUCTURES EN CÔTE D'IVOIRE (CC-PRICI)

Travaux de construction de la route
 Dianra - Bouandougou (113 km) dans la région du Béré

Rev.	Date	Dessiné par	VISA	Vérifié par	VISA	Approuvé par	VISA
B	NOV 2023	FBC		EMS		LGR	
A	AOÛT 2023	AAB		AGH		MMB	

ECLAIRAGE PUBLIC
 DU PK 63+000 AU PK 63+700

Selon les remarques du Client en date du 12/09/2023							STATUT
1ère émission							
Nature de la Modification							
N° AFFAIRE PAYS A.CONTRAT		A23741CI		Echelle(s): 1/2000		FORMAT: A3	
PHASE ET LOT DEPA. PRODU. SP. ET S. SP.		LOT2: Missoudougou - Bouandougou		PLAN N° PL 502 104		REVISION B	

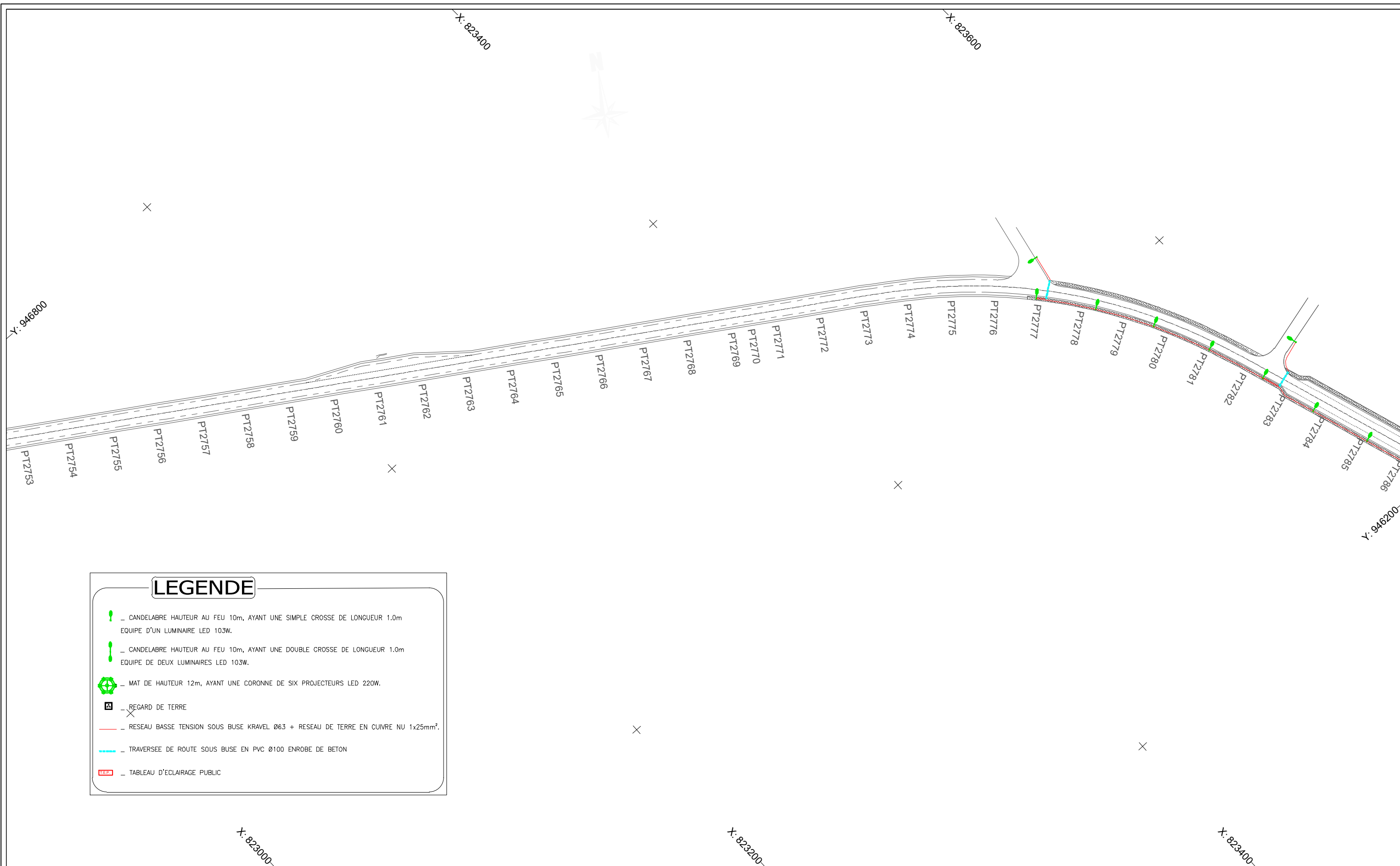

LEGENDE

- CANDELABRE HAUTEUR AU FEU 10m, AYANT UNE SIMPLE CROSSE DE LONGUEUR 1.0m EQUIPE D'UN LUMINAIRE LED 103W.
- CANDELABRE HAUTEUR AU FEU 10m, AYANT UNE DOUBLE CROSSE DE LONGUEUR 1.0m EQUIPE DE DEUX LUMINAIRES LED 103W.
- MAT DE HAUTEUR 12m, AYANT UNE CORONNE DE SIX PROJECTEURS LED 220W.
- REGARD DE TERRE
- RESEAU BASSE TENSION SOUS BUSE KRAVEL Ø63 + RESEAU DE TERRE EN CUIVRE NU 1x25mm².
- TRAVERSEE DE ROUTE SOUS BUSE EN PVC Ø100 ENROBE DE BETON
- TABLEAU D'ECLAIRAGE PUBLIC

Nb: L'Entrepreneur est tenu de vérifier toutes les cotes avant exécution. Il sera rendu responsable des erreurs ou omissions qu'il n'aura pas signalées en temps utile.

STUDI
INTERNATIONAL

28, Rue de l'île de Zembretta, Les Jardins du Lac, Lac II, 1053 Tunis, Tunisie
Tel. : (+216) 70.021.000 - Fax : (+216) 70.021.010
E-Mail: studi@studi.com.tn - Site web: www.studi.com.tn

REPUBLIQUE DE CÔTE D'IVOIRE
MINISTÈRE DE L'EQUIPEMENT ET DE L'ENTRETIEN ROUTIER
CELLULE DE COORDINATION DU PROJET DE RENAISSANCE
DES INFRASTRUCTURES EN CÔTE D'IVOIRE (CC-PRICI)

Travaux de construction de la route
Dianra - Bouandougou (113 km) dans la région du Béré

ECLAIRAGE PUBLIC
DU PK 67+200 AU PK 67+900

PHASE: APD
LOT2: Missoudougou - Bouandougou

B	NOV 2023	FBC		EMS		LGR		Selon les remarques du Client en date du 12/09/2023		
A	AOÛT 2023	AAB		AGH		MMB		1ère émission		
Rev.	Date	Dessiné par	VISA	Vérifié par	VISA	Approuvé par	VISA	Nature de la Modification	STATUT	
							N° AFFAIRE PAYS A.CONTRAT	A23741CI	Echelle(s): 1/2000	FORMAT: A3
							PHASE ET LOT DEPA. PRODU. SP. ET S. SP.	200 ITAC ELCO	PLAN N°	PL 502 105
										REVISION B

SANAKORO

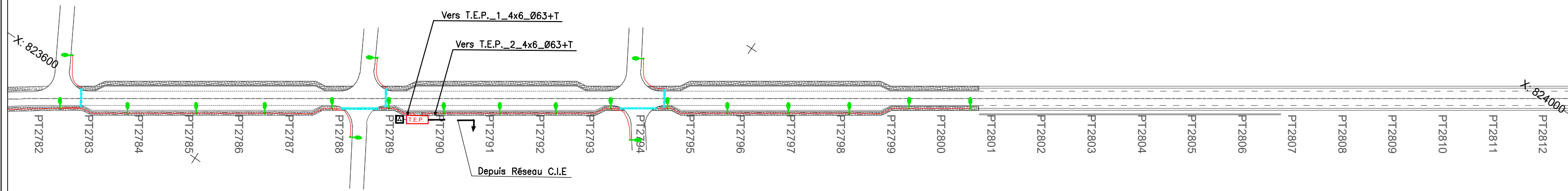

LEGENDE

- CANDELABRE HAUTEUR AU FEU 10m, AYANT UNE SIMPLE CROSSE DE LONGUEUR 1.0m EQUIPE D'UN LUMINAIRE LED 103W.
- CANDELABRE HAUTEUR AU FEU 10m, AYANT UNE DOUBLE CROSSE DE LONGUEUR 1.0m EQUIPE DE DEUX LUMINAIRES LED 103W.
- MAT DE HAUTEUR 12m, AYANT UNE CORONNE DE SIX PROJECTEURS LED 220W.
- REGARD DE TERRE
- RESEAU BASSE TENSION SOUS BUSE KRAVEL Ø63 + RESEAU DE TERRE EN CUIVRE NU 1x25mm².
- TRAVERSEE DE ROUTE SOUS BUSE EN PVC Ø100 ENROBE DE BETON
- TABLEAU D'ECLAIRAGE PUBLIC

Nb: L'Entrepreneur est tenu de vérifier toutes les cotes avant exécution. Il sera rendu responsable des erreurs ou omissions qu'il n'aura pas signalées en temps utile.

<p>28, Rue de l'île de Zembretta, Les Jardins du Lac, Lac II, 1053 Tunis, Tunisie Tel. : (+216) 70.021.000 - Fax : (+216) 70.021.010 E-Mail: studi@studi.com.tn - Site web: www.studi.com.tn</p>	<p>REPUBLIQUE DE CÔTE D'IVOIRE MINISTÈRE DE L'EQUIPEMENT ET DE L'ENTRETIEN ROUTIER CELLULE DE COORDINATION DU PROJET DE RENAISSANCE DES INFRASTRUCTURES EN CÔTE D'IVOIRE (CC-PRICI)</p>	B	NOV 2023	FBC		EMS		LGR		Selon les remarques du Client en date du 12/09/2023	
		A	AOÛT 2023	AAB		AGH		MMB		1ère émission	
		Rev.	Date	Dessiné par	VISA	Vérifié par	VISA	Approuvé par	VISA	Nature de la Modification	STATUT
<p>Travaux de construction de la route Dianra - Bouandougou (113 km) dans la région du Béré</p>	<p>ECLAIRAGE PUBLIC DU PK 63+000 AU PK 63+700</p>	<p>PHASE: APD</p>		<p>N° AFFAIRE PAYS A.CONTRAT</p>	<p>A23741CI</p>	<p>Echelle(s): 1/2000</p>	<p>FORMAT: A3 Feuille N° :</p>				
		<p>LOT2: Missoudougou - Bouandougou</p>	<p>PHASE ET LOT DEPA. PRODU. SP. ET S. SP.</p>	<p>200 ITAC ELCO</p>	<p>PLAN N°</p>	<p>PL 502 106</p>	<p>REVISION B</p>				

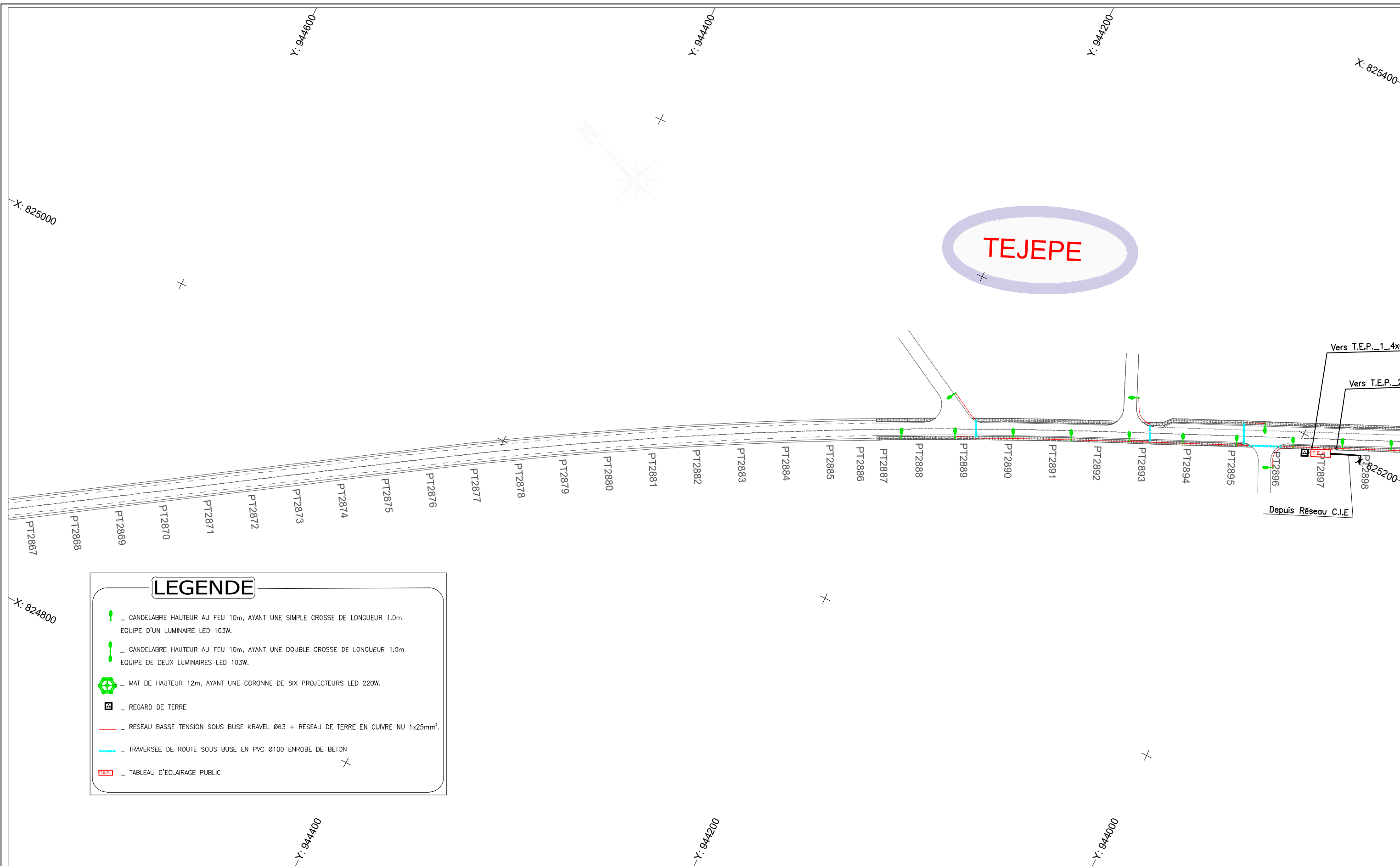

LEGENDE

- CANDELABRE HAUTEUR AU FEU 10m, AYANT UNE SIMPLE CROSSE DE LONGUEUR 1.0m EQUIPE D'UN LUMINAIRE LED 103W.
- CANDELABRE HAUTEUR AU FEU 10m, AYANT UNE DOUBLE CROSSE DE LONGUEUR 1.0m EQUIPE DE DEUX LUMINAIRES LED 103W.
- MAT DE HAUTEUR 12m, AYANT UNE CORONNE DE SIX PROJECTEURS LED 220W.
- REGARD DE TERRE
- RESEAU BASSE TENSION SOUS BUSE KRAVEL Ø63 + RESEAU DE TERRE EN CUIVRE NU 1x25mm².
- TRAVERSEE DE ROUTE SOUS BUSE EN PVC Ø100 ENROBE DE BETON
- TABLEAU D'ECLAIRAGE PUBLIC

Nb: L'Entrepreneur est tenu de vérifier toutes les cotes avant exécution. Il sera rendu responsable des erreurs ou omissions qu'il n'aura pas signalées en temps utile.

 28, Rue de l'île de Zembretta, Les Jardins du Lac, Lac II, 1053 Tunis, Tunisie Tel. : (+216) 70.021.000 - Fax : (+216) 70.021.010 E-Mail: studi@studi.com.tn - Site web: www.studi.com.tn	REPUBLIQUE DE CÔTE D'IVOIRE MINISTÈRE DE L'EQUIPEMENT ET DE L'ENTRETIEN ROUTIER CELLULE DE COORDINATION DU PROJET DE RENAISSANCE DES INFRASTRUCTURES EN CÔTE D'IVOIRE (CC-PRICI)		B	NOV 2023	FBC		EMS		LGR	Selon les remarques du Client en date du 12/09/2023	
			A	AOÛT 2023	AAB		AGH		MMB	1ère émission	
			Rev.	Date	Dessiné par	VISA	Vérifié par	VISA	Approuvé par	VISA	Nature de la Modification
Travaux de construction de la route Dianra - Bouandougou (113 km) dans la région du Béré			ECLAIRAGE PUBLIC DU PK 70+000 AU PK 70+700			PHASE: APD LOT2: Missoudougou - Bouandougou		N° AFFAIRE PAYS A.CONTRAT A23741CI	Echelle(s): 1/2000	FORMAT: A3 Feuille N° :	REVISION B
						PHASE ET LOT DEPA. PRODU. SP. ET S. SP.		200 ITAC ELCO	PLAN N°	PL 502 107	

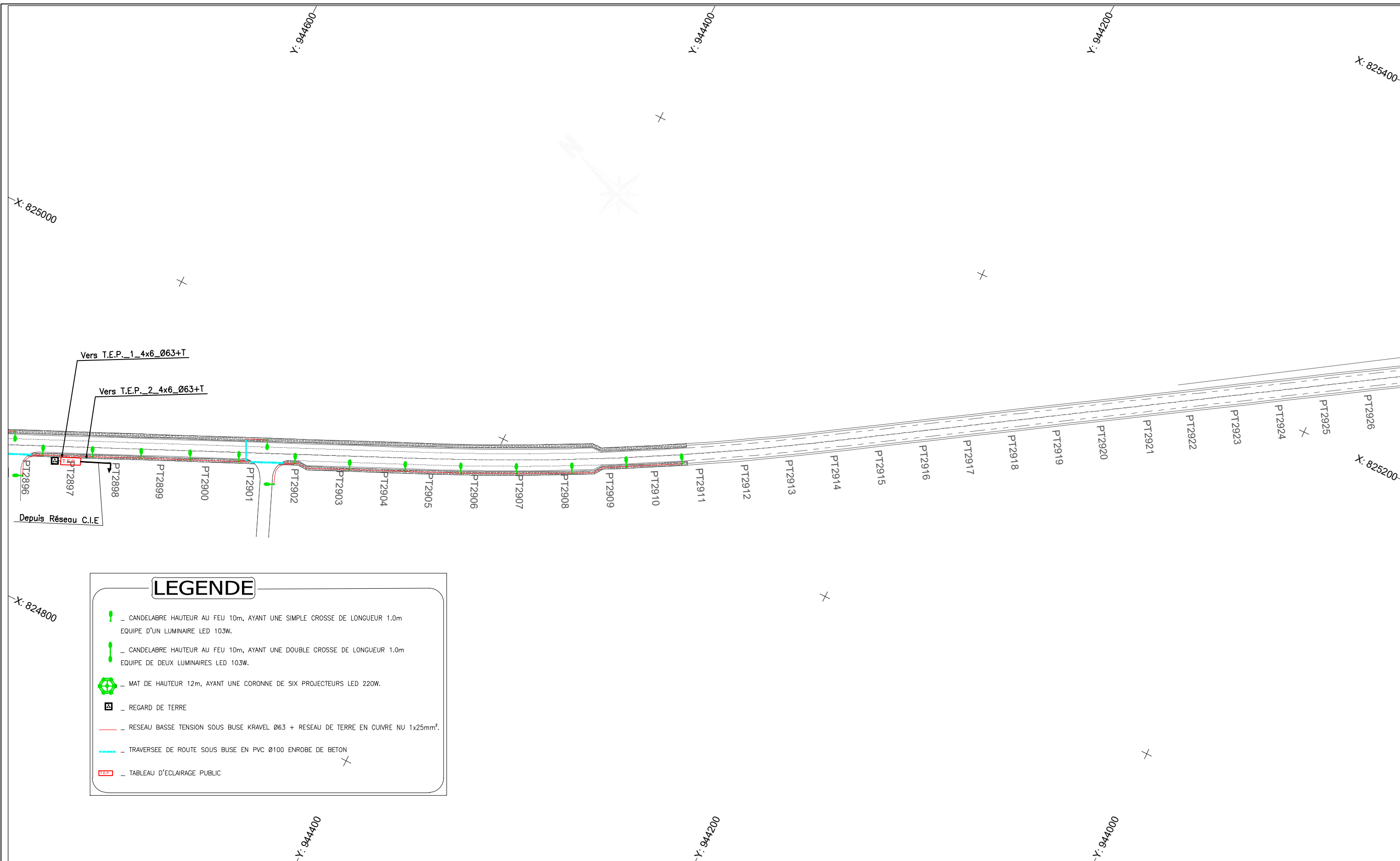

LEGENDE

- CANDELABRE HAUTEUR AU FEU 10m, AYANT UNE SIMPLE CROSSE DE LONGUEUR 1.0m EQUIPE D'UN LUMINAIRE LED 103W.
- CANDELABRE HAUTEUR AU FEU 10m, AYANT UNE DOUBLE CROSSE DE LONGUEUR 1.0m EQUIPE DE DEUX LUMINAIRES LED 103W.
- MAT DE HAUTEUR 12m, AYANT UNE CORONNE DE SIX PROJECTEURS LED 220W.
- REGARD DE TERRE
- RESEAU BASSE TENSION SOUS BUSE KRAVEL Ø63 + RESEAU DE TERRE EN CUIVRE NU 1x25mm².
- TRAVERSEE DE ROUTE SOUS BUSE EN PVC Ø100 ENROBE DE BETON
- TABLEAU D'ECLAIRAGE PUBLIC

Nb: L'Entrepreneur est tenu de vérifier toutes les cotes avant exécution. Il sera rendu responsable des erreurs ou omissions qu'il n'aura pas signalées en temps utile.

 28, Rue de l'île de Zembretta, Les Jardins du Lac, Lac II, 1053 Tunis, Tunisie Tel. : (+216) 70.021.000 - Fax : (+216) 70.021.010 E-Mail: studi@studi.com.tn - Site web: www.studi.com.tn	REPUBLIQUE DE CÔTE D'IVOIRE MINISTÈRE DE L'EQUIPEMENT ET DE L'ENTRETIEN ROUTIER CELLULE DE COORDINATION DU PROJET DE RENAISSANCE DES INFRASTRUCTURES EN CÔTE D'IVOIRE (CC-PRICI)		B	NOV 2023	FBC		EMS		LGR		Selon les remarques du Client en date du 12/09/2023	
			A	AOÛT 2023	AAB		AGH		MMB		1ère émission	
			Rev.	Date	Dessiné par	VISA	Vérifié par	VISA	Approuvé par	VISA	Nature de la Modification	
Travaux de construction de la route Dianra - Bouandougou (113 km) dans la région du Béré			ECLAIRAGE PUBLIC DU PK 70+700 AU PK 71+400			PHASE: APD LOT2: Missoudougou - Bouandougou		N° AFFAIRE PAYS A.CONTRAT A23741CI	Echelle(s): 1/2000	FORMAT: A3 Feuille N° :	PLAN N° PL 502 108	REVISION B

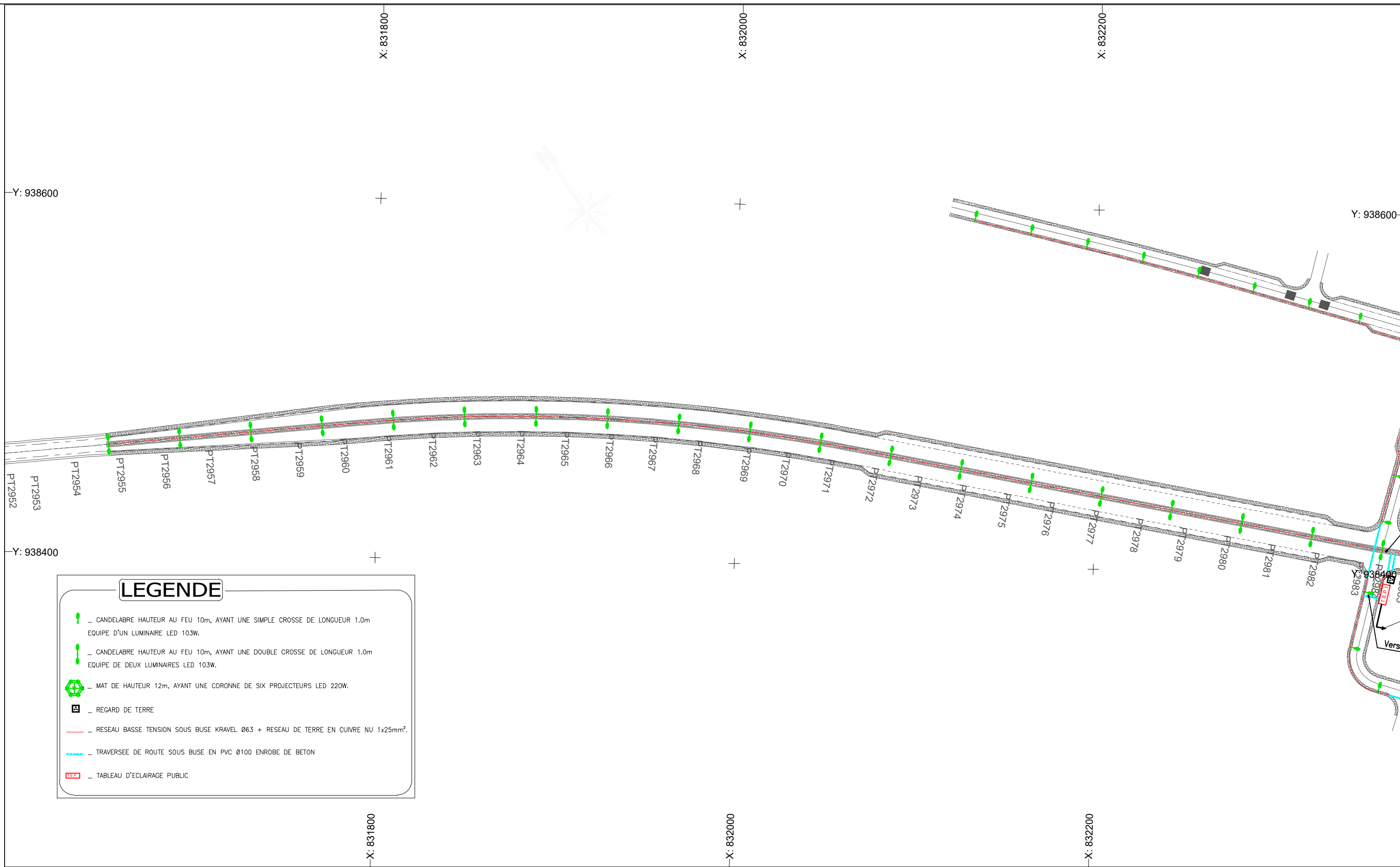

Nb: L'Entrepreneur est tenu de vérifier toutes les cotes avant exécution. Il sera rendu responsable des erreurs ou omissions qu'il n'aura pas signalées en temps utile.



28, Rue de l'île de Zembretta, Les Jardins du Lac, Lac II, 1053 Tunis, Tunisie
 Tel. : (+216) 70.021.000 - Fax : (+216) 70.021.010
 E-Mail: studi@studi.com.tn - Site web: www.studi.com.tn

REPUBLIQUE DE CÔTE D'IVOIRE
 MINISTÈRE DE L'EQUIPEMENT ET DE L'ENTRETIEN ROUTIER
 CELLULE DE COORDINATION DU PROJET DE RENAISSANCE
 DES INFRASTRUCTURES EN CÔTE D'IVOIRE (CC-PRICI)

Travaux de construction de la route
 Dianra - Bouandougou (113 km) dans la région du Béré

B	NOV 2023	FBC		EMS		LGR		Selon les remarques du Client en date du 12/09/2023	
A	AOÛT 2023	AAB		AGH		MMB		1ère émission	
Rev.	Date	Dessiné par	VISA	Vérifié par	VISA	Approuvé par	VISA	Nature de la Modification	STATUT

ECLAIRAGE PUBLIC
 DU PK 72+100 AU PK 72+800

PHASE: APD
 LOT2: Missoudougou - Bouandougou

N° AFFAIRE
 PAYS
 A.CONTRAT
 PHASE ET LOT
 DEPA. PRODU.
 SP. ET S. SP.

A23741CI
200 ITAC ELCO

Echelle(s): 1/2000
 FORMAT: A3
 Feuille N°:
 PLAN N° **PL 502 109**
 REVISION **B**

MARANDALLAH

LEGENDE

- CANDELABRE HAUTEUR AU FEU 10m, AYANT UNE SIMPLE CROSSE DE LONGUEUR 1.0m EQUIPE D'UN LUMINAIRE LED 103W.
- CANDELABRE HAUTEUR AU FEU 10m, AYANT UNE DOUBLE CROSSE DE LONGUEUR 1.0m EQUIPE DE DEUX LUMINAIRES LED 103W.
- MAT DE HAUTEUR 12m, AYANT UNE CORONNE DE SIX PROJECTEURS LED 220W.
- REGARD DE TERRE
- RESEAU BASSE TENSION SOUS BUSE KRAVEL Ø63 + RESEAU DE TERRE EN CUIVRE NU 1x25mm².
- TRAVERSEE DE ROUTE SOUS BUSE EN PVC Ø100 ENROBE DE BETON
- TABLEAU D'ECLAIRAGE PUBLIC

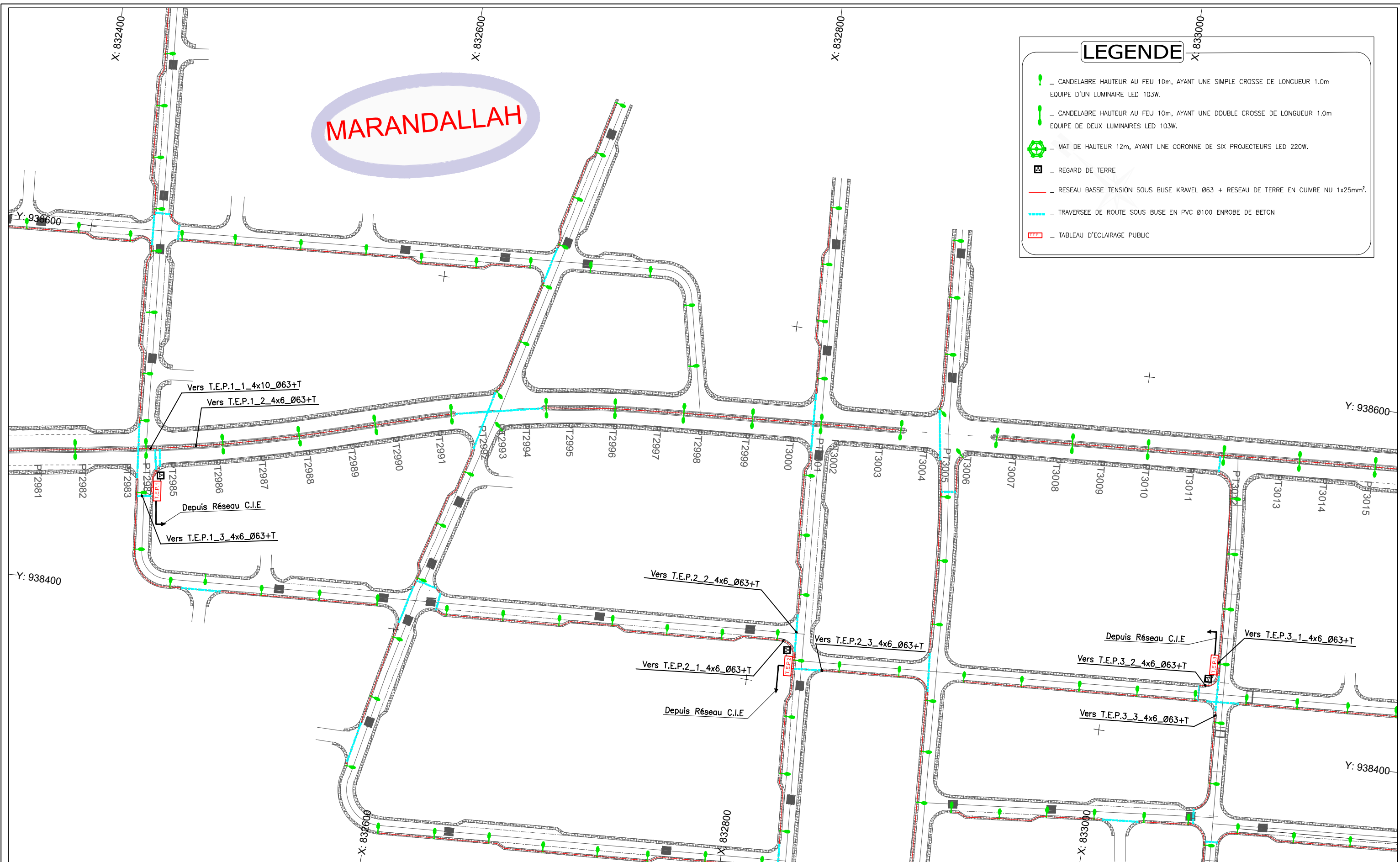

Nb: L'Entrepreneur est tenu de vérifier toutes les cotes avant exécution. Il sera rendu responsable des erreurs ou omissions qu'il n'aura pas signalées en temps utile.

STUDI INTERNATIONAL

28, Rue de l'île de Zembretta, Les Jardins du Lac, Lac II, 1053 Tunis, Tunisie
 Tel. : (+216) 70.021.000 - Fax : (+216) 70.021.010
 E-Mail: studi@studi.com.tn - Site web: www.studi.com.tn

REPUBLIQUE DE CÔTE D'IVOIRE
 MINISTÈRE DE L'EQUIPEMENT ET DE L'ENTRETIEN ROUTIER
 CELLULE DE COORDINATION DU PROJET DE RENAISSANCE
 DES INFRASTRUCTURES EN CÔTE D'IVOIRE (CC-PRICI)

Travaux de construction de la route
 Dianra - Bouandougou (113 km) dans la région du Béré







Rev.	Date	Dessiné par	VISA	Vérifié par	VISA	Approuvé par	VISA
B	NOV 2023	FBC		EMS		LGR	
A	AOÛT 2023	AAB		AGH		MMB	

ECLAIRAGE PUBLIC
 DU PK 72+800 AU PK 73+500

PHASE: APD
 LOT2: Missoudougou - Bouandougou

Selon les remarques du Client en date du 12/09/2023							STATUT
1ère émission							
Nature de la Modification							
N° AFFAIRE PAYS A.CONTRAT	A23741CI		Echelle(s): EMS	FORMAT: A3			
PHASE ET LOT DEPA. PRODU. SP. ET S. SP.	200 ITAC ELCO		PLAN N°	PL 502 110	REVISION	B	

LEGENDE

-  - CANDELABRE HAUTEUR AU FEU 10m, AYANT UNE SIMPLE CROSSE DE LONGUEUR 1.0m
EQUIPE D'UN LUMINAIRE LED 103W.
-  - CANDELABRE HAUTEUR AU FEU 10m, AYANT UNE DOUBLE CROSSE DE LONGUEUR 1.0m
EQUIPE DE DEUX LUMINAIRES LED 103W.
-  - MAT DE HAUTEUR 12m, AYANT UNE CORONNE DE SIX PROJECTEURS LED 220W.
-  - REGARD DE TERRE
-  - RESEAU BASSE TENSION SOUS BUSE KRAVEL Ø63 + RESEAU DE TERRE EN CUIVRE NU 1x25mm².
-  - TRAVERSEE DE ROUTE SOUS BUSE EN PVC Ø100 ENROBE DE BETON
-  - TABLEAU D'ECLAIRAGE PUBLIC

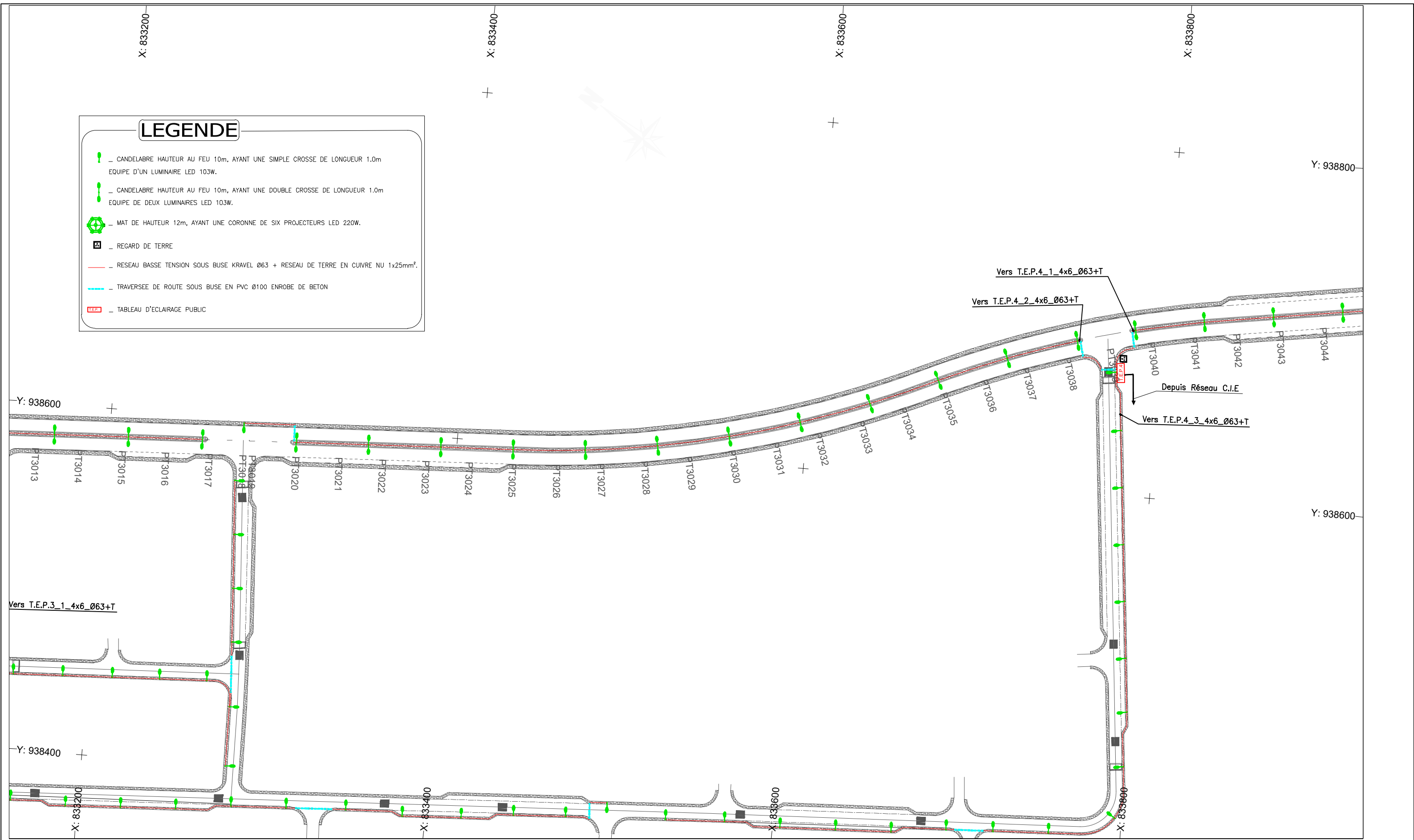

Nb: L'Entrepreneur est tenu de vérifier toutes les cotes avant exécution. Il sera rendu responsable des erreurs ou omissions qu'il n'aura pas signalées en temps utile.

 28, Rue de l'île de Zembretta, Les Jardins du Lac, Lac II, 1053 Tunis, Tunisie Tel. : (+216) 70.021.000 - Fax : (+216) 70.021.010 E-Mail: studi@studi.com.tn - Site web: www.studi.com.tn	REPUBLIQUE DE CÔTE D'IVOIRE MINISTÈRE DE L'EQUIPEMENT ET DE L'ENTRETIEN ROUTIER CELLULE DE COORDINATION DU PROJET DE RENAISSANCE DES INFRASTRUCTURES EN CÔTE D'IVOIRE (CC-PRICI)	B NOV 2023 FBC A AOÛT 2023 AAB	EMS AGH	LGR MMB	Selon les remarques du Client en date du 12/09/2023 1ère émission			
	Travaux de construction de la route Dianra - Bouandougou (113 km) dans la région du Béré	ECLAIRAGE PUBLIC DU PK 73+500 AU PK 74+200	PHASE: APD LOT2: Missoudougou - Bouandougou	N° AFFAIRE PAYS A.CONTRAT A23741CI	Echelle(s): 1/2000	FORMAT: A3 Feuille N° :	STATUT	REVISION B
	200 ITAC ELCO	PLAN N°	PL 502 111	PHASE ET LOT DEPA. PRODU. SP. ET S. SP.	Nature de la Modification	Nature de la Modification	Nature de la Modification	Nature de la Modification

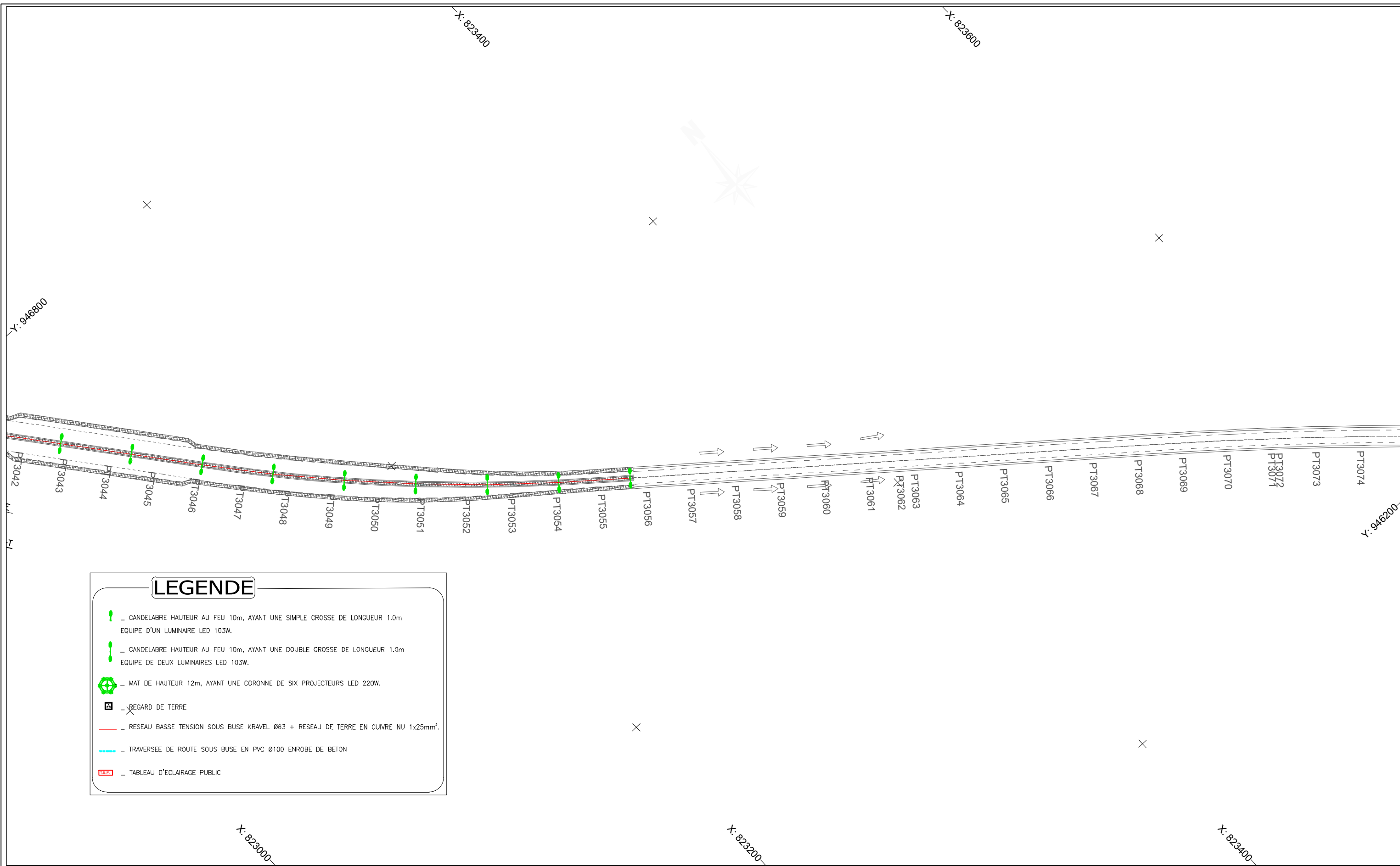

Nb: L'Entrepreneur est tenu de vérifier toutes les cotes avant exécution. Il sera rendu responsable des erreurs ou omissions qu'il n'aura pas signalées en temps utile.

STUDI
INTERNATIONAL

28, Rue de l'île de Zembretta, Les Jardins du Lac, Lac II, 1053 Tunis, Tunisie
Tel. : (+216) 70.021.000 - Fax : (+216) 70.021.010
E-Mail: studi@studi.com.tn - Site web: www.studi.com.tn

REPUBLIQUE DE CÔTE D'IVOIRE
MINISTÈRE DE L'EQUIPEMENT ET DE L'ENTRETIEN ROUTIER
CELLULE DE COORDINATION DU PROJET DE RENAISSANCE
DES INFRASTRUCTURES EN CÔTE D'IVOIRE (CC-PRICI)

Travaux de construction de la route
Dianra - Bouandougou (113 km) dans la région du Béré

ECLAIRAGE PUBLIC
DU PK 74+200 AU PK 74+900

PHASE: APD
LOT2: Missoudougou - Bouandougou

B	NOV 2023	FBC		EMS		LGR		Selon les remarques du Client en date du 12/09/2023	
A	AOÛT 2023	AAB		AGH		MMB		1ère émission	
Rev.	Date	Dessiné par	VISA	Vérifié par	VISA	Approuvé par	VISA	Nature de la Modification	STATUT
								N° AFFAIRE PAYS A.CONTRAT	Echelle(s):
								A23741CI	1/2000
								FORMAT: A3	
								Feuille N° :	
								PHASE ET LOT DEPA. PRODU. SP. ET S. SP.	REVISION
								200 ITAC ELCO	PL 502 112
								PLAN N°	B

LEGENDE

- CANDELABRE HAUTEUR AU FEU 10m, AYANT UNE SIMPLE CROSSE DE LONGUEUR 1.0m
EQUIPE D'UN LUMINAIRE LED 103W.
- CANDELABRE HAUTEUR AU FEU 10m, AYANT UNE DOUBLE CROSSE DE LONGUEUR 1.0m
EQUIPE DE DEUX LUMINAIRES LED 103W.
- MAT DE HAUTEUR 12m, AYANT UNE CORONNE DE SIX PROJECTEURS LED 220W.
- REGARD DE TERRE
- RESEAU BASSE TENSION SOUS BUSE KRAVEL Ø63 + RESEAU DE TERRE EN CUIVRE NU 1x25mm².
- TRAVERSEE DE ROUTE SOUS BUSE EN PVC Ø100 ENROBE DE BETON
- TABLEAU D'ECLAIRAGE PUBLIC

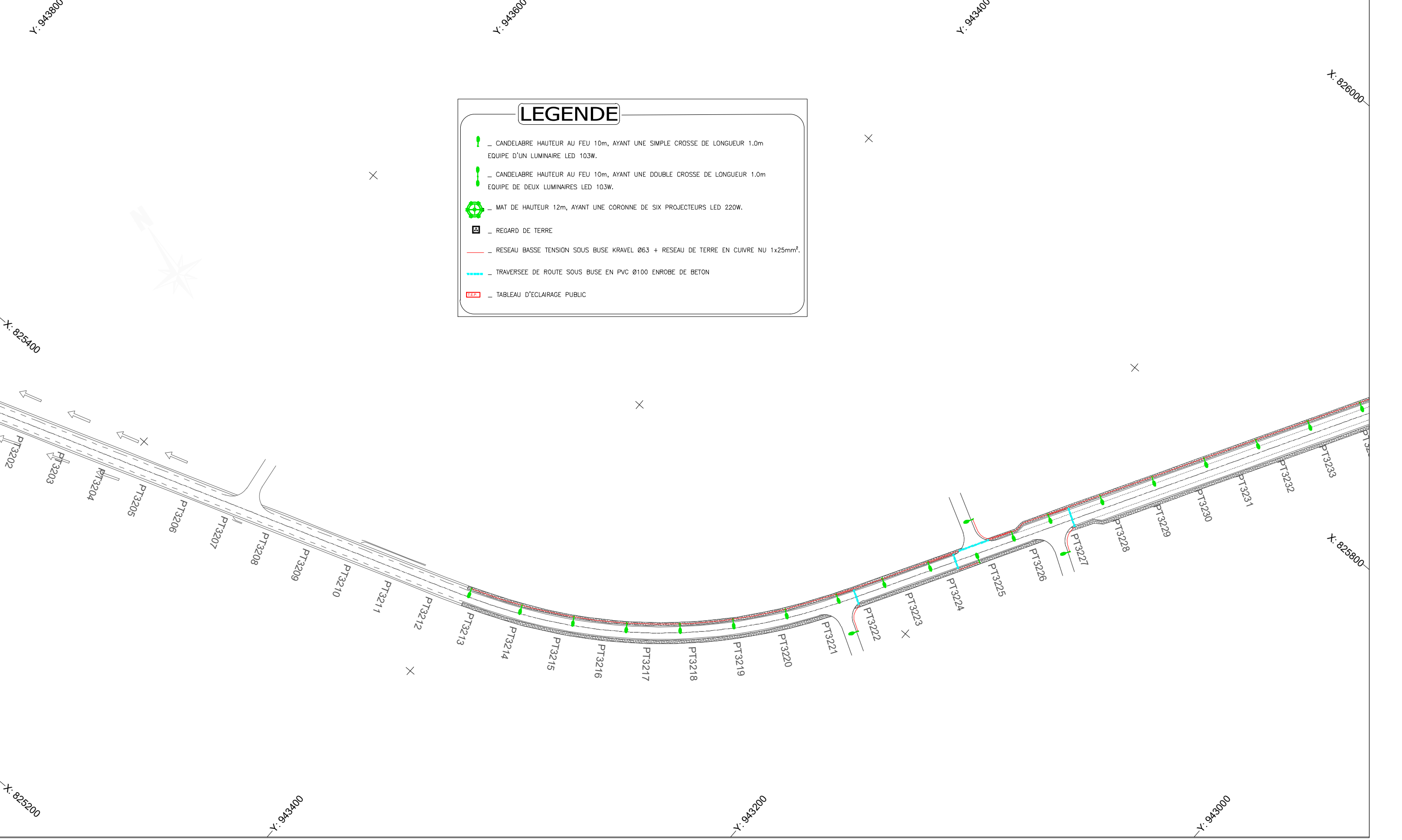

Nb: L'Entrepreneur est tenu de vérifier toutes les cotes avant exécution. Il sera rendu responsable des erreurs ou omissions qu'il n'aura pas signalées en temps utile.



28, Rue de l'île de Zembretta, Les Jardins du Lac, Lac II, 1053 Tunis, Tunisie
 Tel. : (+216) 70.021.000 - Fax : (+216) 70.021.010
 E-Mail: studi@studi.com.tn - Site web: www.studi.com.tn

REPUBLIQUE DE CÔTE D'IVOIRE
 MINISTÈRE DE L'EQUIPEMENT ET DE L'ENTRETIEN ROUTIER
 CELLULE DE COORDINATION DU PROJET DE RENAISSANCE
 DES INFRASTRUCTURES EN CÔTE D'IVOIRE (CC-PRICI)

Travaux de construction de la route
 Dianra - Bouandougou (113 km) dans la région du Béré

B	NOV 2023	FBC		EMS		LGR	
A	AOÛT 2023	AAB		AGH		MMB	
Rev.	Date	Dessiné par	VISA	Vérifié par	VISA	Approuvé par	VISA
ECLAIRAGE PUBLIC							
DU PK 78+100 AU PK78+800							

PHASE:	APD	N° AFFAIRE PAYS	A23741CI	Echelle(s):	1/2000	FORMAT:	A3
		A.CONTRAT				Feuille N° :	
LOT2: Missoudougou - Bouandougou		PHASE ET LOT DEPA. PRODU. SP. ET S. SP.	200 ITAC ELCO	PLAN N°	PL 502 113	REVISION	B

Selon les remarques du Client en date du 12/09/2023									
1ère émission									
Nature de la Modification									STATUT

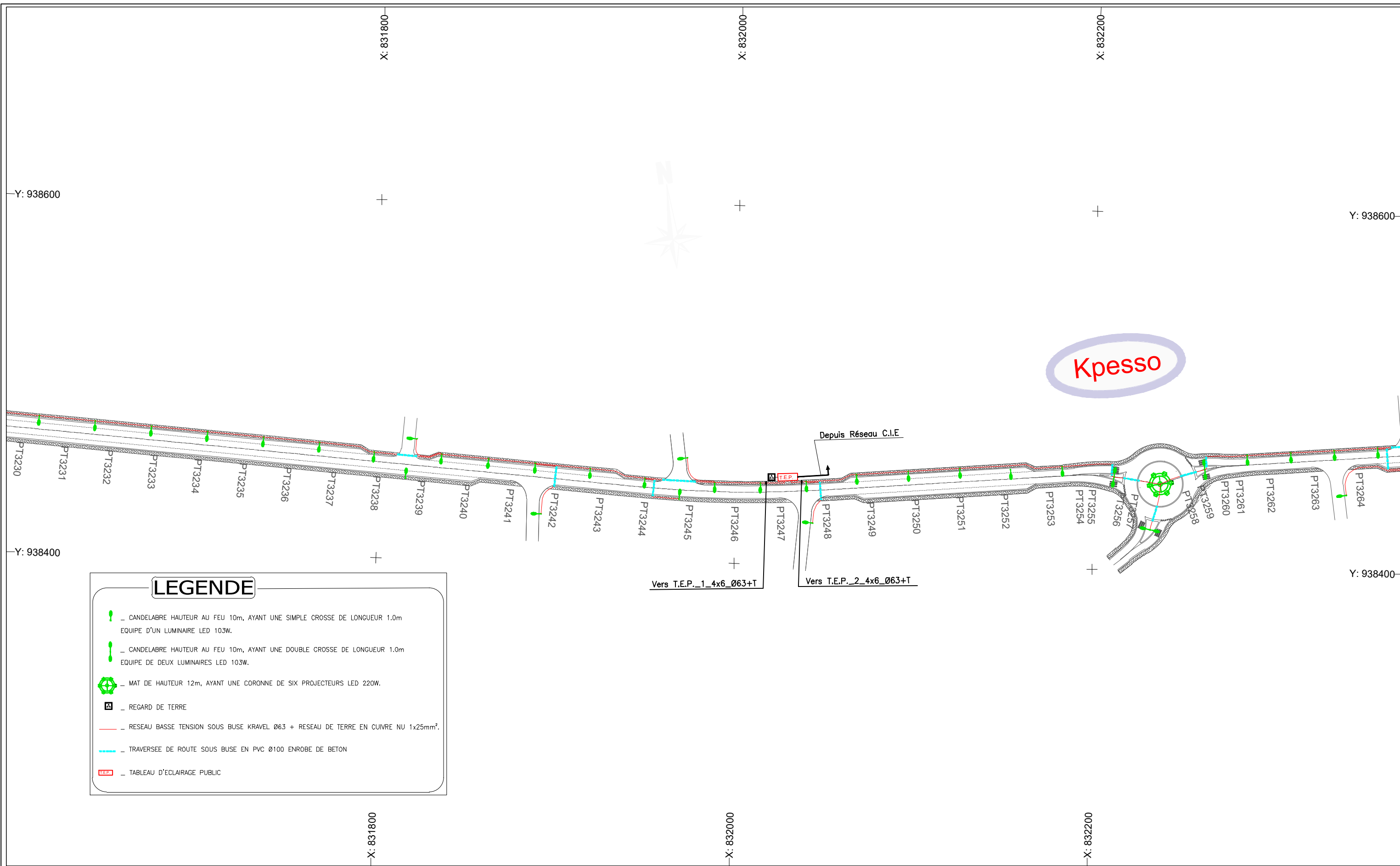

LEGENDE

- _ CANDELABRE HAUTEUR AU FEU 10m, AYANT UNE SIMPLE CROSSE DE LONGUEUR 1.0m EQUIPE D'UN LUMINAIRE LED 103W.
- _ CANDELABRE HAUTEUR AU FEU 10m, AYANT UNE DOUBLE CROSSE DE LONGUEUR 1.0m EQUIPE DE DEUX LUMINAIRES LED 103W.
- _ MAT DE HAUTEUR 12m, AYANT UNE CORONNE DE SIX PROJECTEURS LED 220W.
- _ REGARD DE TERRE
- _ RESEAU BASSE TENSION SOUS BUSE KRAVEL Ø63 + RESEAU DE TERRE EN CUIVRE NU 1x25mm².
- _ TRAVERSEE DE ROUTE SOUS BUSE EN PVC Ø100 ENROBE DE BETON
- _ TABLEAU D'ECLAIRAGE PUBLIC

Nb: L'Entrepreneur est tenu de vérifier toutes les cotes avant exécution. Il sera rendu responsable des erreurs ou omissions qu'il n'aura pas signalées en temps utile.

STUDI
INTERNATIONAL

28, Rue de l'île de Zembretta, Les Jardins du Lac, Lac II, 1053 Tunis, Tunisie
Tel. : (+216) 70.021.000 - Fax : (+216) 70.021.010
E-Mail: studi@studi.com.tn - Site web: www.studi.com.tn

REPUBLIQUE DE CÔTE D'IVOIRE
MINISTÈRE DE L'EQUIPEMENT ET DE L'ENTRETIEN ROUTIER
CELLULE DE COORDINATION DU PROJET DE RENAISSANCE
DES INFRASTRUCTURES EN CÔTE D'IVOIRE (CC-PRICI)

Travaux de construction de la route
Dianra - Bouandougou (113 km) dans la région du Béré

ECLAIRAGE PUBLIC
DU PK 79+500 AU PK 80+200

PHASE: APD
LOT2: Missoudougou - Bouandougou

B	NOV 2023	FBC		EMS		LGR		Selon les remarques du Client en date du 12/09/2023	
A	AOÛT 2023	AAB		AGH		MMB		1ère émission	
Rev.	Date	Dessiné par	VISA	Vérifié par	VISA	Approuvé par	VISA	Nature de la Modification	STATUT
								N° AFFAIRE PAYS A.CONTRAT	A23741CI
								Echelle(s):	1/2000
								FORMAT:	A3
								Feuille N° :	
								PHASE ET LOT DEPA. PRODU. SP. ET S. SP.	200 ITAC ELCO
								PLAN N°	PL 502 114
								REVISION	B

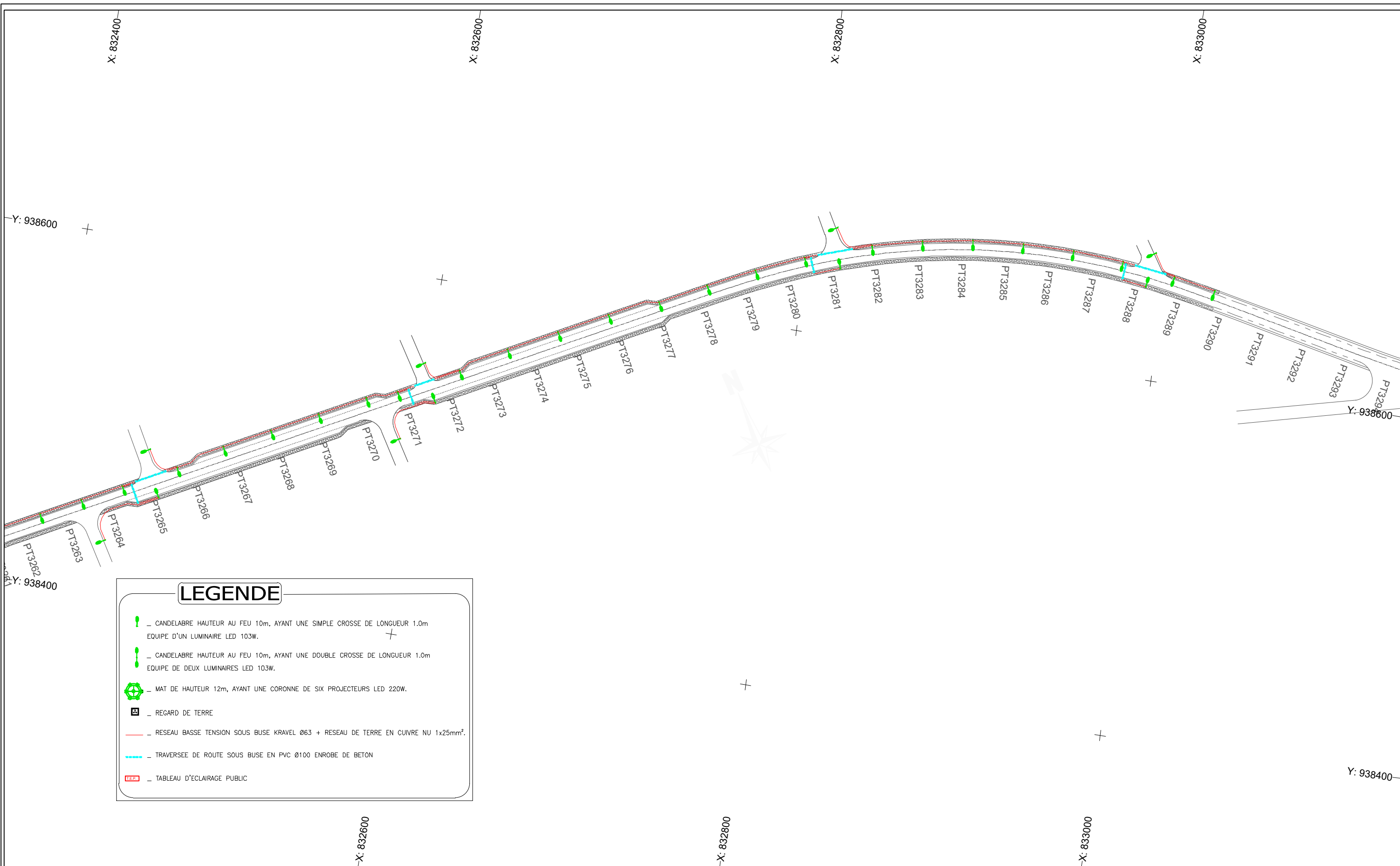

Nb: L'Entrepreneur est tenu de vérifier toutes les cotes avant exécution. Il sera rendu responsable des erreurs ou omissions qu'il n'aura pas signalées en temps utile.

STUDI
INTERNATIONAL

28, Rue de l'île de Zembretta, Les Jardins du Lac, Lac II, 1053 Tunis, Tunisie
Tel. : (+216) 70.021.000 - Fax : (+216) 70.021.010
E-Mail: studi@studi.com.tn - Site web: www.studi.com.tn

REPUBLIQUE DE CÔTE D'IVOIRE
MINISTÈRE DE L'EQUIPEMENT ET DE L'ENTRETIEN ROUTIER
CELLULE DE COORDINATION DU PROJET DE RENAISSANCE
DES INFRASTRUCTURES EN CÔTE D'IVOIRE (CC-PRICI)

Travaux de construction de la route
Dianra - Bouandougou (113 km) dans la région du Béré

ECLAIRAGE PUBLIC
DU PK 97+500 AU PK 80+200

PHASE: APD
LOT2: Missoudougou - Bouandougou

B	NOV 2023	FBC		EMS		LGR		Selon les remarques du Client en date du 12/09/2023	
A	AOÛT 2023	AAB		AGH		MMB		1ère émission	
Rev.	Date	Dessiné par	VISA	Vérifié par	VISA	Approuvé par	VISA	Nature de la Modification	STATUT
								N° AFFAIRE PAYS A.CONTRAT	A23741CI
								PHASE ET LOT DEPA. PRODU. SP. ET S. SP.	200 ITAC ELCO
								Echelle(s):	1/2000
								FORMAT:	A3
								Feuille N° :	
								PLAN N°	PL 502 115
								REVISION	B

BROKODALLAH

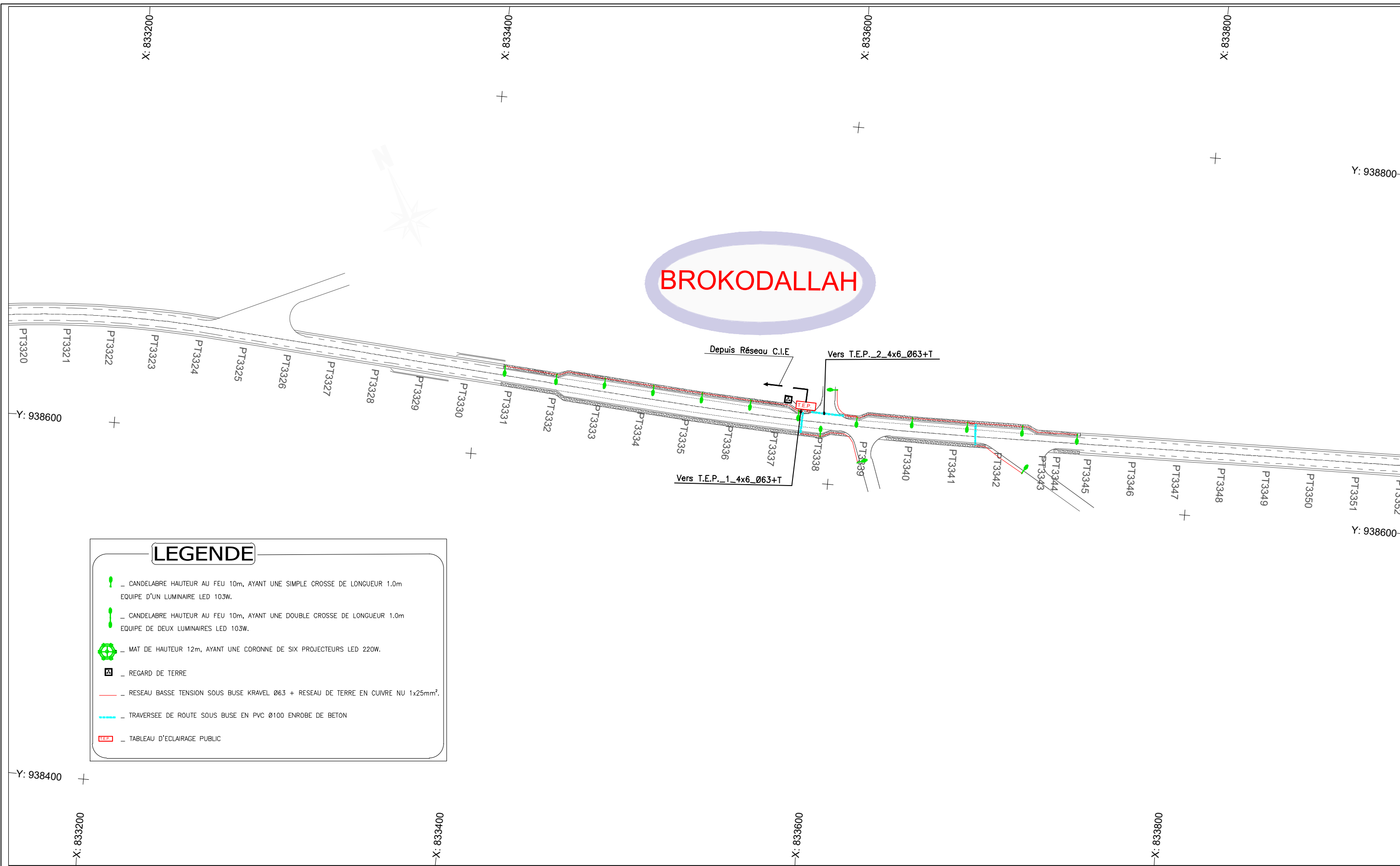

LEGENDE

- - CANDELABRE HAUTEUR AU FEU 10m, AYANT UNE SIMPLE CROSSE DE LONGUEUR 1.0m
EQUIPE D'UN LUMINAIRE LED 103W.
- - CANDELABRE HAUTEUR AU FEU 10m, AYANT UNE DOUBLE CROSSE DE LONGUEUR 1.0m
EQUIPE DE DEUX LUMINAIRES LED 103W.
- ⊕ - MAT DE HAUTEUR 12m, AYANT UNE CORONNE DE SIX PROJECTEURS LED 220W.
- REGARD DE TERRE
- - RESEAU BASSE TENSION SOUS BUSE KRAVEL Ø63 + RESEAU DE TERRE EN CUIVRE NU 1x25mm².
- - TRAVERSEE DE ROUTE SOUS BUSE EN PVC Ø100 ENROBE DE BETON
- TABLEAU D'ECLAIRAGE PUBLIC

Nb: L'Entrepreneur est tenu de vérifier toutes les cotes avant exécution. Il sera rendu responsable des erreurs ou omissions qu'il n'aura pas signalées en temps utile.

28, Rue de l'île de Zembretta, Les Jardins du Lac, Lac II, 1053 Tunis, Tunisie
 Tel. : (+216) 70.021.000 - Fax : (+216) 70.021.010
 E-Mail: studi@studi.com.tn - Site web: www.studi.com.tn

REPUBLIQUE DE CÔTE D'IVOIRE
 MINISTÈRE DE L'ÉQUIPEMENT ET DE L'ENTRETIEN ROUTIER
 CELLULE DE COORDINATION DU PROJET DE RENAISSANCE
 DES INFRASTRUCTURES EN CÔTE D'IVOIRE (CC-PRICI)

Travaux de construction de la route
 Dianra - Bouandougou (113 km) dans la région du Béré

ECLAIRAGE PUBLIC
 DU PK 80+900 AU PK 81+600

PHASE: APD
 LOT2: Missoudougou - Bouandougou

B	NOV 2023	FBC		EMS		LGR		Selon les remarques du Client en date du 12/09/2023	
A	AOÛT 2023	AAB		AGH		MMB		1ère émission	
Rev.	Date	Dessiné par	VISA	Vérifié par	VISA	Approuvé par	VISA	Nature de la Modification	STATUT
								N° AFFAIRE PAYS A.CONTRAT	FORMAT: A3
								A23741CI	Echelle(s): 1/2000
								FEUILLE N°	Feuille N° :
								PHASE ET LOT DEPA. PRODU. SP. ET S. SP.	REVISION B
								200 ITAC ELCO	PLAN N° PL 502 116

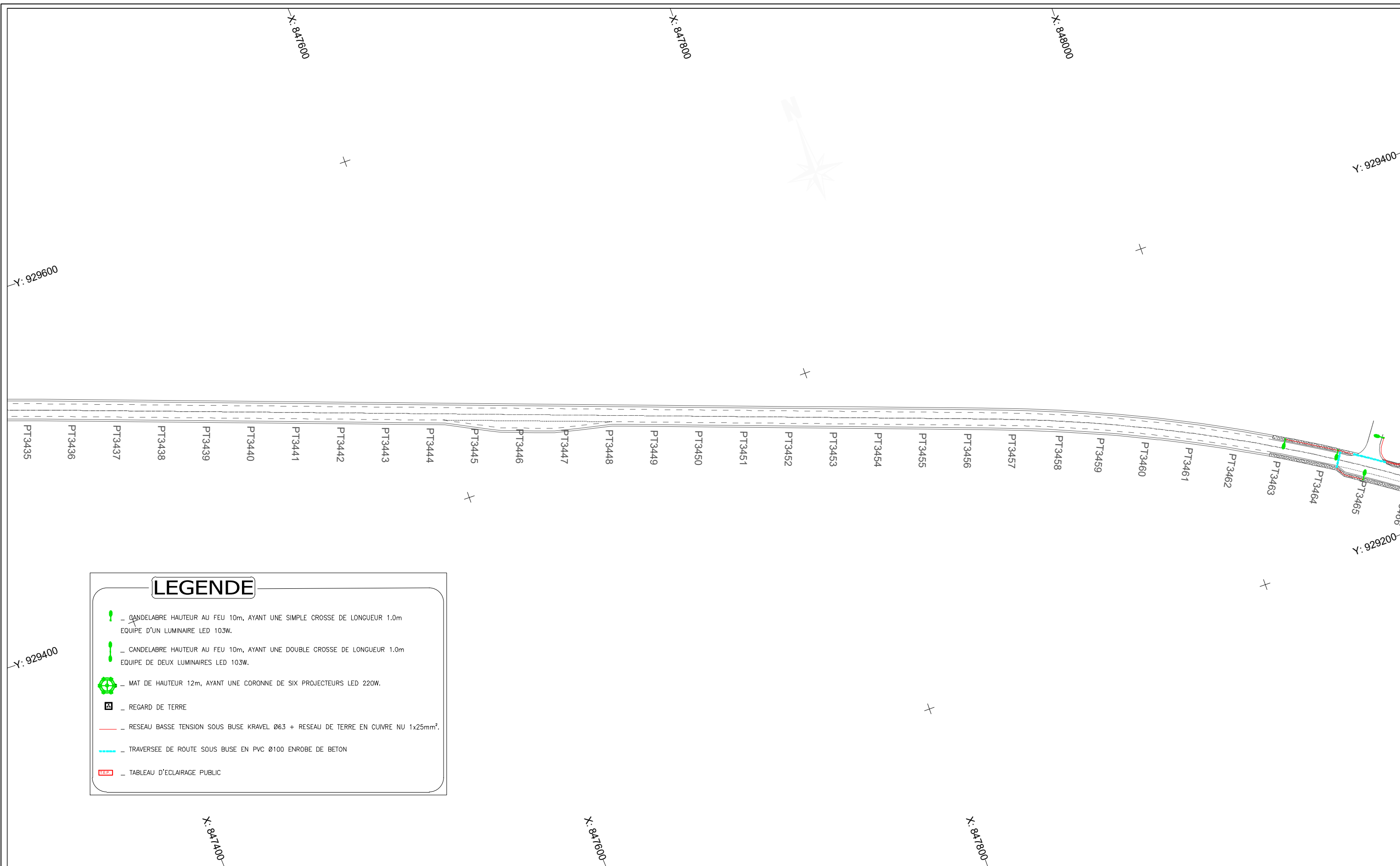

LEGENDE

- CANDELABRE HAUTEUR AU FEU 10m, AYANT UNE SIMPLE CROSSE DE LONGUEUR 1.0m EQUIPE D'UN LUMINAIRE LED 103W.
- CANDELABRE HAUTEUR AU FEU 10m, AYANT UNE DOUBLE CROSSE DE LONGUEUR 1.0m EQUIPE DE DEUX LUMINAIRES LED 103W.
- MAT DE HAUTEUR 12m, AYANT UNE CORONNE DE SIX PROJECTEURS LED 220W.
- REGARD DE TERRE
- RESEAU BASSE TENSION SOUS BUSE KRAVEL Ø63 + RESEAU DE TERRE EN CUIVRE NU 1x25mm².
- TRAVERSEE DE ROUTE SOUS BUSE EN PVC Ø100 ENROBE DE BETON
- TABLEAU D'ECLAIRAGE PUBLIC

Nb: L'Entrepreneur est tenu de vérifier toutes les cotes avant exécution. Il sera rendu responsable des erreurs ou omissions qu'il n'aura pas signalées en temps utile.

<p>28, Rue de l'île de Zembretta, Les Jardins du Lac, Lac II, 1053 Tunis, Tunisie Tel. : (+216) 70.021.000 - Fax : (+216) 70.021.010 E-Mail: studi@studi.com.tn - Site web: www.studi.com.tn</p>	<p>REPUBLIQUE DE CÔTE D'IVOIRE MINISTÈRE DE L'EQUIPEMENT ET DE L'ENTRETIEN ROUTIER CELLULE DE COORDINATION DU PROJET DE RENAISSANCE DES INFRASTRUCTURES EN CÔTE D'IVOIRE (CC-PRICI)</p>	B	NOV 2023	FBC		EMS		LGR		Selon les remarques du Client en date du 12/09/2023	
		A	AOÛT 2023	AAB		AGH		MMB		1ère émission	
		Rev.	Date	Dessiné par	VISA	Vérifié par	VISA	Approuvé par	VISA	Nature de la Modification	STATUT
<p>Travaux de construction de la route Dianra - Bouandougou (113 km) dans la région du Béré</p>	<p>ECLAIRAGE PUBLIC DU PK 83+700 AU PK 84+400</p>	<p>PHASE: APD</p>		<p>N° AFFAIRE PAYS A.CONTRAT</p>	<p>A23741CI</p>	<p>Echelle(s): 1/2000</p>	<p>FORMAT: A3 Feuille N° :</p>				
		<p>LOT2: Missoudougou - Bouandougou</p>	<p>PHASE ET LOT DEPA. PRODU. SP. ET S. SP.</p>	<p>200 ITAC ELCO</p>	<p>PLAN N°</p>	<p>PL 502 117</p>	<p>REVISION B</p>				

BOROZOMBA

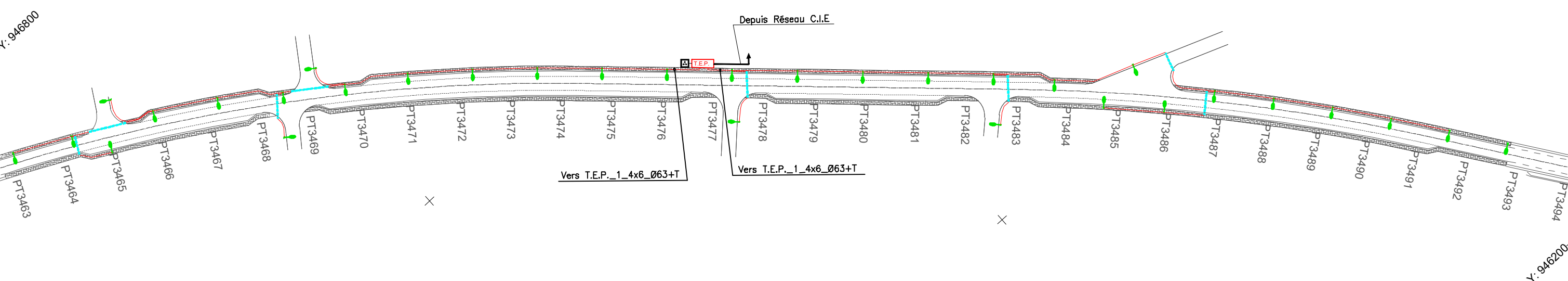

LEGENDE

- - CANDELABRE HAUTEUR AU FEU 10m, AYANT UNE SIMPLE CROSSE DE LONGUEUR 1.0m
EQUIPE D'UN LUMINAIRE LED 103W.
- - CANDELABRE HAUTEUR AU FEU 10m, AYANT UNE DOUBLE CROSSE DE LONGUEUR 1.0m
EQUIPE DE DEUX LUMINAIRES LED 103W.
- - MAT DE HAUTEUR 12m, AYANT UNE CORONNE DE SIX PROJECTEURS LED 220W.
- REGARD DE TERRE
- - RESEAU BASSE TENSION SOUS BUSE KRAVEL Ø63 + RESEAU DE TERRE EN CUIVRE NU 1x25mm².
- - TRAVERSEE DE ROUTE SOUS BUSE EN PVC Ø100 ENROBE DE BETON
- TEP - TABLEAU D'ECLAIRAGE PUBLIC

Nb: L'Entrepreneur est tenu de vérifier toutes les cotes avant exécution. Il sera rendu responsable des erreurs ou omissions qu'il n'aura pas signalées en temps utile.

 28, Rue de l'île de Zembretta, Les Jardins du Lac, Lac II, 1053 Tunis, Tunisie Tel. : (+216) 70.021.000 - Fax : (+216) 70.021.010 E-Mail: studi@studi.com.tn - Site web: www.studi.com.tn	REPUBLIQUE DE CÔTE D'IVOIRE MINISTÈRE DE L'EQUIPEMENT ET DE L'ENTRETIEN ROUTIER CELLULE DE COORDINATION DU PROJET DE RENAISSANCE DES INFRASTRUCTURES EN CÔTE D'IVOIRE (CC-PRICI)	B NOV 2023 FBC	EMS	LGR	Selon les remarques du Client en date du 12/09/2023			
	Travaux de construction de la route Dianra - Bouandougou (113 km) dans la région du Béré	ECLAIRAGE PUBLIC DU PK 84+400 AU PK 85+100	PHASE: APD LOT2: Missoudougou - Bouandougou	A AOUT 2023 AAB	AGH	MMB	1ère émission	
			N° AFFAIRE PAYS A.CONTRAT A23741CI	Echelle(s): 1/2000	FORMAT: A3 Feuille N° :			
		200 ITAC ELCO	PLAN N°	PL 502 118	REVISION B			

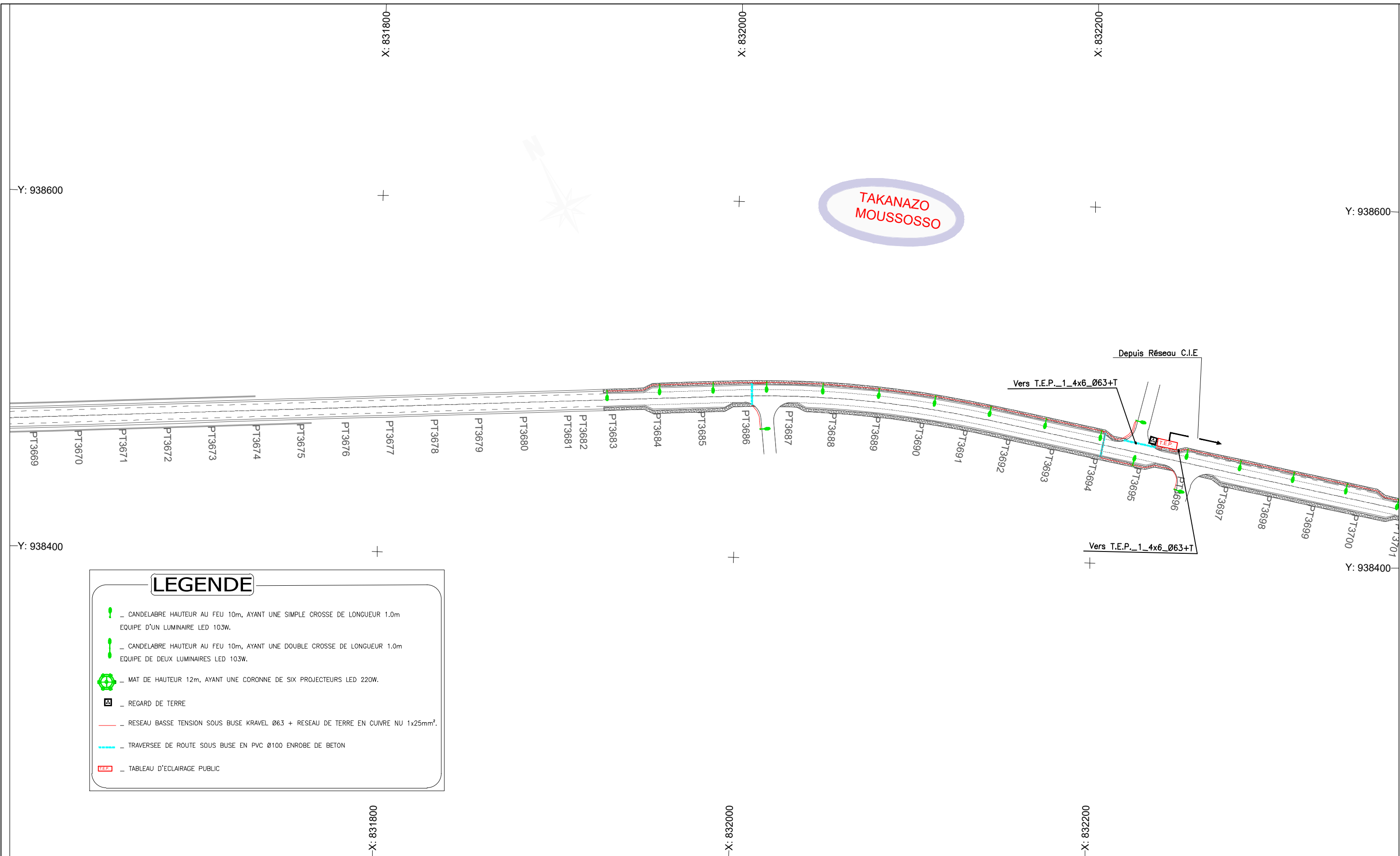

**TAKANAZO
MOUSSOSSO**

LEGENDE

- CANDELABRE HAUTEUR AU FEU 10m, AYANT UNE SIMPLE CROSSE DE LONGUEUR 1.0m EQUIPE D'UN LUMINAIRE LED 103W.
- CANDELABRE HAUTEUR AU FEU 10m, AYANT UNE DOUBLE CROSSE DE LONGUEUR 1.0m EQUIPE DE DEUX LUMINAIRES LED 103W.
- MAT DE HAUTEUR 12m, AYANT UNE CORONNE DE SIX PROJECTEURS LED 220W.
- REGARD DE TERRE
- RESEAU BASSE TENSION SOUS BUSE KRAVEL Ø63 + RESEAU DE TERRE EN CUIVRE NU 1x25mm².
- TRAVERSEE DE ROUTE SOUS BUSE EN PVC Ø100 ENROBE DE BETON
- TABLEAU D'ECLAIRAGE PUBLIC

Nb: L'Entrepreneur est tenu de vérifier toutes les cotes avant exécution. Il sera rendu responsable des erreurs ou omissions qu'il n'aura pas signalées en temps utile.

 28, Rue de l'île de Zembretta, Les Jardins du Lac, Lac II, 1053 Tunis, Tunisie Tel. : (+216) 70.021.000 - Fax : (+216) 70.021.010 E-Mail: studi@studi.com.tn - Site web: www.studi.com.tn	REPUBLIQUE DE CÔTE D'IVOIRE MINISTÈRE DE L'EQUIPEMENT ET DE L'ENTRETIEN ROUTIER CELLULE DE COORDINATION DU PROJET DE RENAISSANCE DES INFRASTRUCTURES EN CÔTE D'IVOIRE (CC-PRICI)		B	NOV 2023	FBC		EMS		LGR		Selon les remarques du Client en date du 12/09/2023		
			A	AOÛT 2023	AAB		AGH		MMB		1ère émission		
			Rev.	Date	Dessiné par	VISA	Vérifié par	VISA	Approuvé par	VISA	Nature de la Modification		STATUT
Travaux de construction de la route Dianra - Bouandougou (113 km) dans la région du Béré			ECLAIRAGE PUBLIC DU PK 89+300 AU PK 90+000			PHASE: APD LOT2: Missoudougou - Bouandougou		N° AFFAIRE PAYS A.CONTRAT A23741CI	Echelle(s): 1/2000	FORMAT: A3 Feuille N° :	PHASE ET LOT DEPA. PRODU. SP. ET S. SP.	PLAN N° 200 ITAC ELCO	REVISION B

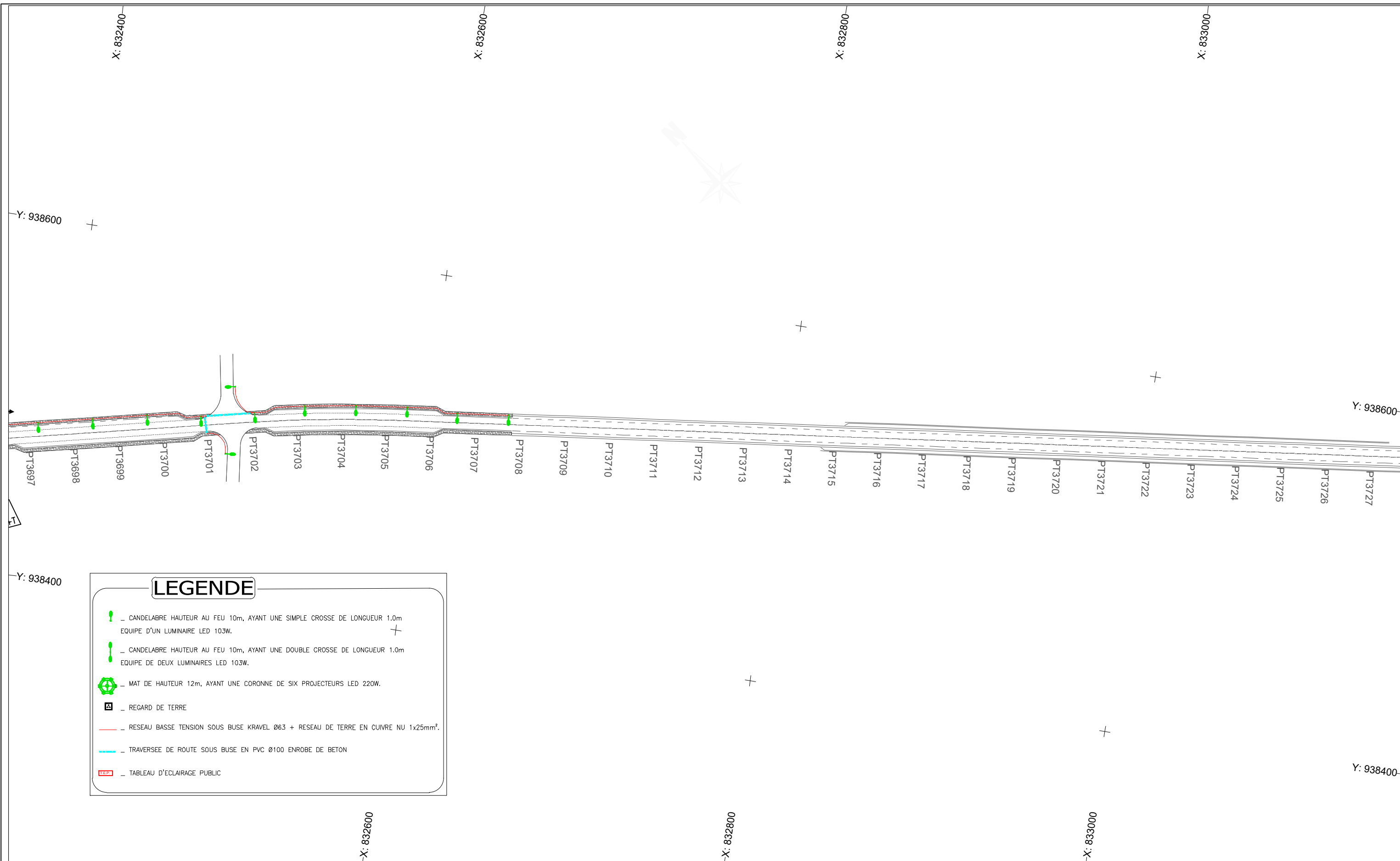

LEGENDE

- CANDELABRE HAUTEUR AU FEU 10m, AYANT UNE SIMPLE CROSSE DE LONGUEUR 1.0m EQUIPE D'UN LUMINAIRE LED 103W.
- CANDELABRE HAUTEUR AU FEU 10m, AYANT UNE DOUBLE CROSSE DE LONGUEUR 1.0m EQUIPE DE DEUX LUMINAIRES LED 103W.
- MAT DE HAUTEUR 12m, AYANT UNE CORONNE DE SIX PROJECTEURS LED 220W.
- REGARD DE TERRE
- RESEAU BASSE TENSION SOUS BUSE KRAVEL Ø63 + RESEAU DE TERRE EN CUIVRE NU 1x25mm².
- TRAVERSEE DE ROUTE SOUS BUSE EN PVC Ø100 ENROBE DE BETON
- TABLEAU D'ECLAIRAGE PUBLIC

Nb: L'Entrepreneur est tenu de vérifier toutes les cotes avant exécution. Il sera rendu responsable des erreurs ou omissions qu'il n'aura pas signalées en temps utile.

<p>28, Rue de l'île de Zembretta, Les Jardins du Lac, Lac II, 1053 Tunis, Tunisie Tel. : (+216) 70.021.000 - Fax : (+216) 70.021.010 E-Mail: studi@studi.com.tn - Site web: www.studi.com.tn</p>	<p>REPUBLIQUE DE CÔTE D'IVOIRE MINISTÈRE DE L'EQUIPEMENT ET DE L'ENTRETIEN ROUTIER CELLULE DE COORDINATION DU PROJET DE RENAISSANCE DES INFRASTRUCTURES EN CÔTE D'IVOIRE (CC-PRICI)</p>	B	NOV 2023	FBC		EMS		LGR		Selon les remarques du Client en date du 12/09/2023		
		A	AOÛT 2023	AAB		AGH		MMB		1ère émission		
		Rev.	Date	Dessiné par	VISA	Vérifié par	VISA	Approuvé par	VISA	Nature de la Modification	STATUT	
<p>Travaux de construction de la route Dianra - Bouandougou (113 km) dans la région du Béré</p>	<p>ECLAIRAGE PUBLIC DU PK 90+000 AU PK 90+700</p>	<p>PHASE: APD</p>			<p>N° AFFAIRE PAYS A.CONTRAT</p>		<p>A23741CI</p>		<p>Echelle(s): 1/2000</p>		<p>FORMAT: A3</p>	
		<p>LOT2: Missoudougou - Bouandougou</p>			<p>DEPA. PRODU. SP. ET S. SP.</p>		<p>200 ITAC ELCO</p>		<p>PLAN N° PL 502 120</p>		<p>REVISION B</p>	

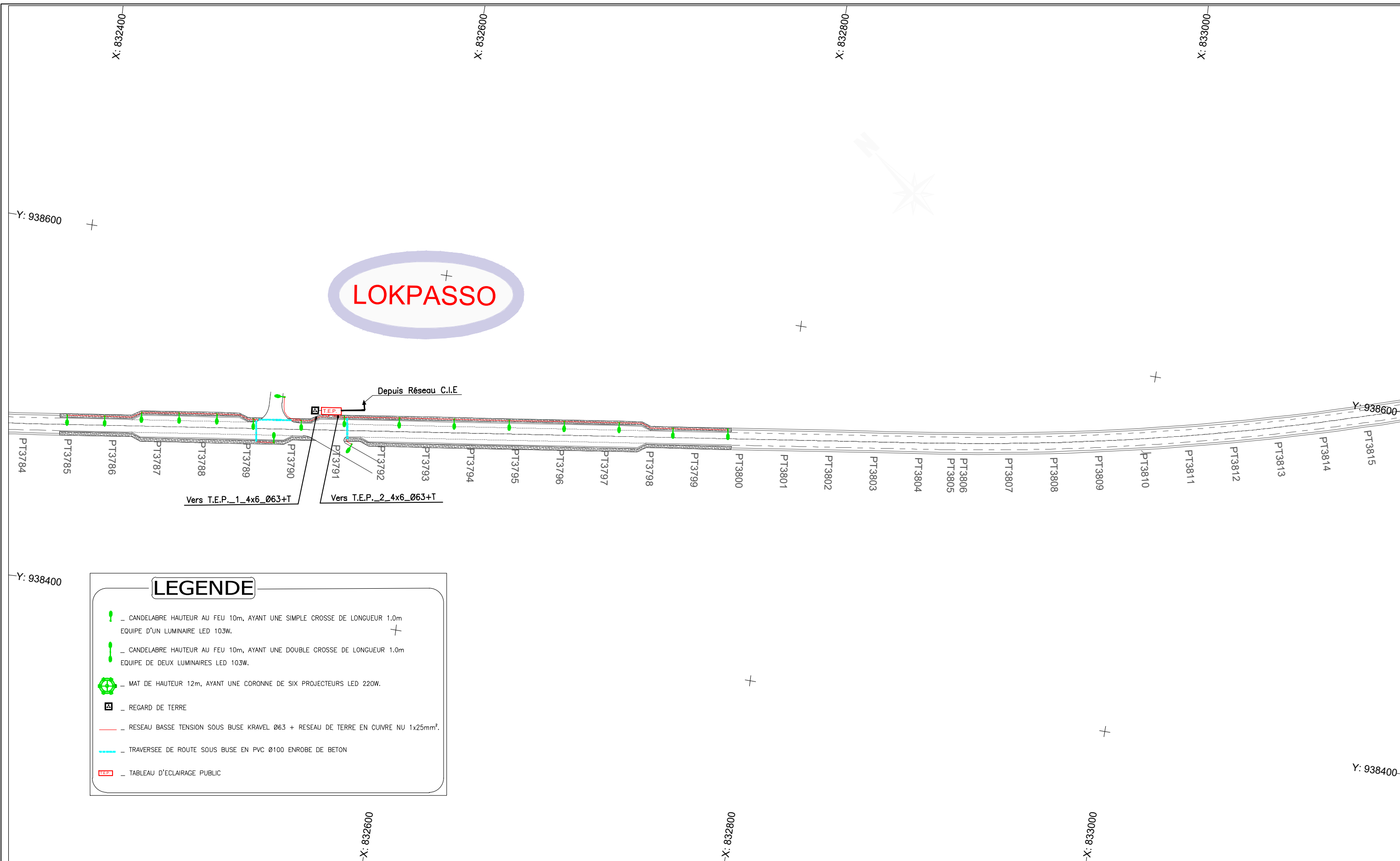

LEGENDE

- CANDELABRE HAUTEUR AU FEU 10m, AYANT UNE SIMPLE CROSSE DE LONGUEUR 1.0m EQUIPE D'UN LUMINAIRE LED 103W.
- CANDELABRE HAUTEUR AU FEU 10m, AYANT UNE DOUBLE CROSSE DE LONGUEUR 1.0m EQUIPE DE DEUX LUMINAIRES LED 103W.
- MAT DE HAUTEUR 12m, AYANT UNE CORONNE DE SIX PROJECTEURS LED 220W.
- REGARD DE TERRE
- RESEAU BASSE TENSION SOUS BUSE KRAVEL Ø63 + RESEAU DE TERRE EN CUIVRE NU 1x25mm².
- TRAVERSEE DE ROUTE SOUS BUSE EN PVC Ø100 ENROBE DE BETON
- TABLEAU D'ECLAIRAGE PUBLIC

Nb: L'Entrepreneur est tenu de vérifier toutes les cotes avant exécution. Il sera rendu responsable des erreurs ou omissions qu'il n'aura pas signalées en temps utile.

 28, Rue de l'île de Zembretta, Les Jardins du Lac, Lac II, 1053 Tunis, Tunisie Tel. : (+216) 70.021.000 - Fax : (+216) 70.021.010 E-Mail: studi@studi.com.tn - Site web: www.studi.com.tn	REPUBLIQUE DE CÔTE D'IVOIRE MINISTÈRE DE L'EQUIPEMENT ET DE L'ENTRETIEN ROUTIER CELLULE DE COORDINATION DU PROJET DE RENAISSANCE DES INFRASTRUCTURES EN CÔTE D'IVOIRE (CC-PRICI)		B	NOV 2023	FBC		EMS		LGR		Selon les remarques du Client en date du 12/09/2023	
			A	AOÛT 2023	AAB		AGH		MMB		1ère émission	
			Rev.	Date	Dessiné par	VISA	Vérifié par	VISA	Approuvé par	VISA	Nature de la Modification	
Travaux de construction de la route Dianra - Bouandougou (113 km) dans la région du Béré			ECLAIRAGE PUBLIC DU PK 92+100 AU PK 92+800			PHASE: APD LOT2: Missoudougou - Bouandougou		N° AFFAIRE PAYS A.CONTRAT A23741CI	Echelle(s): 1/2000	FORMAT: A3 Feuille N° :	REVISION B	
								PHASE ET LOT DEPA. PRODU. SP. ET S. SP.	200 ITAC ELCO	PLAN N° PL 502 121		

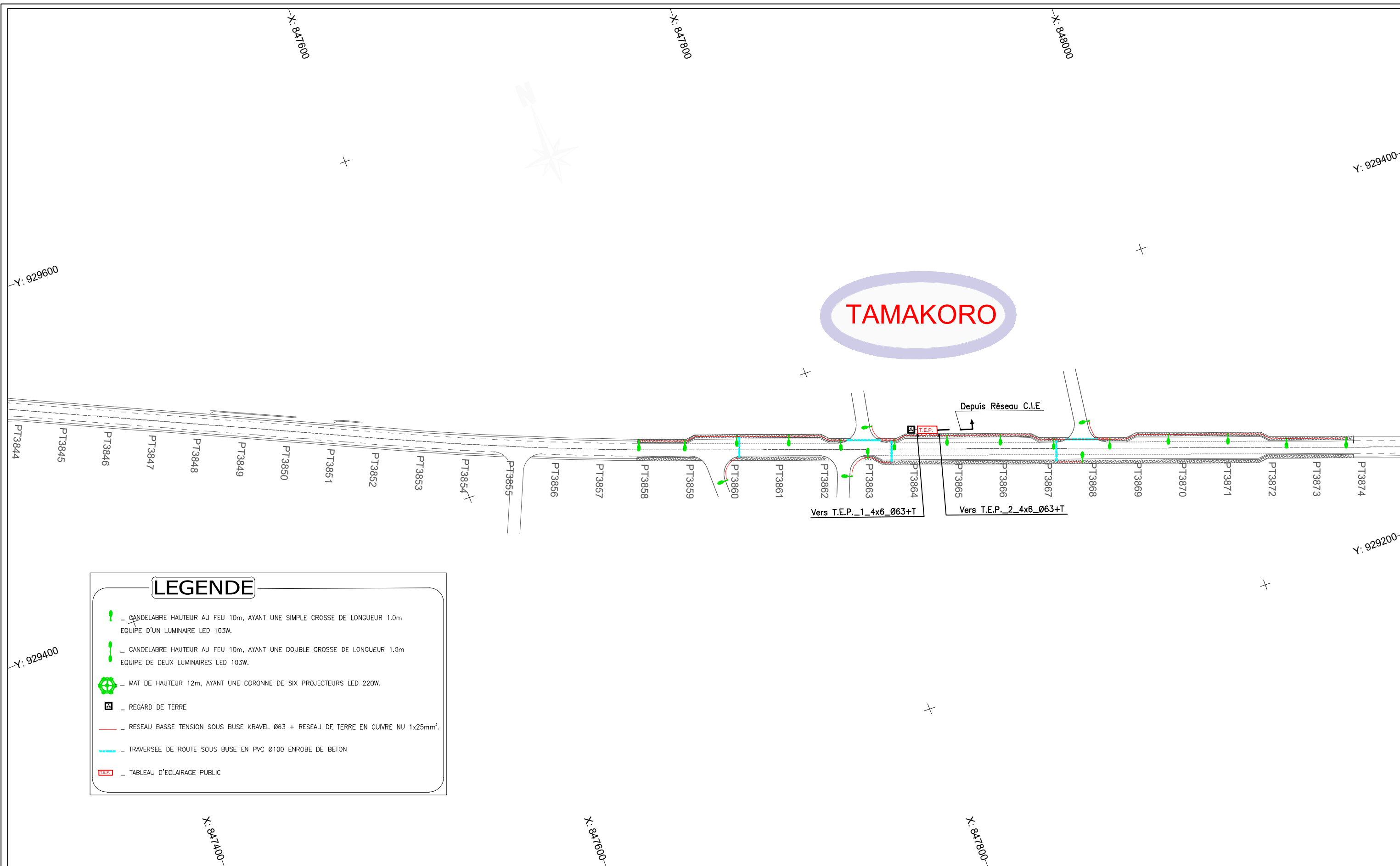

LEGENDE

- CANDELABRE HAUTEUR AU FEU 10m, AYANT UNE SIMPLE CROSSE DE LONGUEUR 1.0m EQUIPE D'UN LUMINAIRE LED 103W.
- CANDELABRE HAUTEUR AU FEU 10m, AYANT UNE DOUBLE CROSSE DE LONGUEUR 1.0m EQUIPE DE DEUX LUMINAIRES LED 103W.
- MAT DE HAUTEUR 12m, AYANT UNE CORONNE DE SIX PROJECTEURS LED 220W.
- REGARD DE TERRE
- RESEAU BASSE TENSION SOUS BUSE KRAVEL Ø63 + RESEAU DE TERRE EN CUIVRE NU 1x25mm².
- TRAVERSEE DE ROUTE SOUS BUSE EN PVC Ø100 ENROBE DE BETON
- TABLEAU D'ECLAIRAGE PUBLIC

Nb: L'Entrepreneur est tenu de vérifier toutes les cotes avant exécution. Il sera rendu responsable des erreurs ou omissions qu'il n'aura pas signalées en temps utile.

STUDI
INTERNATIONAL

28, Rue de l'île de Zembretta, Les Jardins du Lac, Lac II, 1053 Tunis, Tunisie
Tel. : (+216) 70.021.000 - Fax : (+216) 70.021.010
E-Mail: studi@studi.com.tn - Site web: www.studi.com.tn

REPUBLIQUE DE CÔTE D'IVOIRE
MINISTÈRE DE L'EQUIPEMENT ET DE L'ENTRETIEN ROUTIER
CELLULE DE COORDINATION DU PROJET DE RENAISSANCE
DES INFRASTRUCTURES EN CÔTE D'IVOIRE (CC-PRICI)

Travaux de construction de la route
Dianra - Bouandougou (113 km) dans la région du Béré

Rev.	Date	Dessiné par	VISA	Vérifié par	VISA	Approuvé par	VISA
B	NOV 2023	FBC		EMS		LGR	
A	AOÛT 2023	AAB		AGH		MMB	

ECLAIRAGE PUBLIC
DU PK 93+500 AU PK 94+200

Selon les remarques du Client en date du 12/09/2023							STATUT
1ère émission							
Nature de la Modification							
PHASE: APD		N° AFFAIRE PAYS A.CONTRAT	A23741CI		Echelle(s): 1/2000	FORMAT: A3	
LOT2: Missoudougou - Bouandougou		PHASE ET LOT DEPA. PRODU. SP. ET S. SP.	200 ITAC ELCO		PLAN N° PL 502 122	REVISION B	

FOUROUGBANKORO

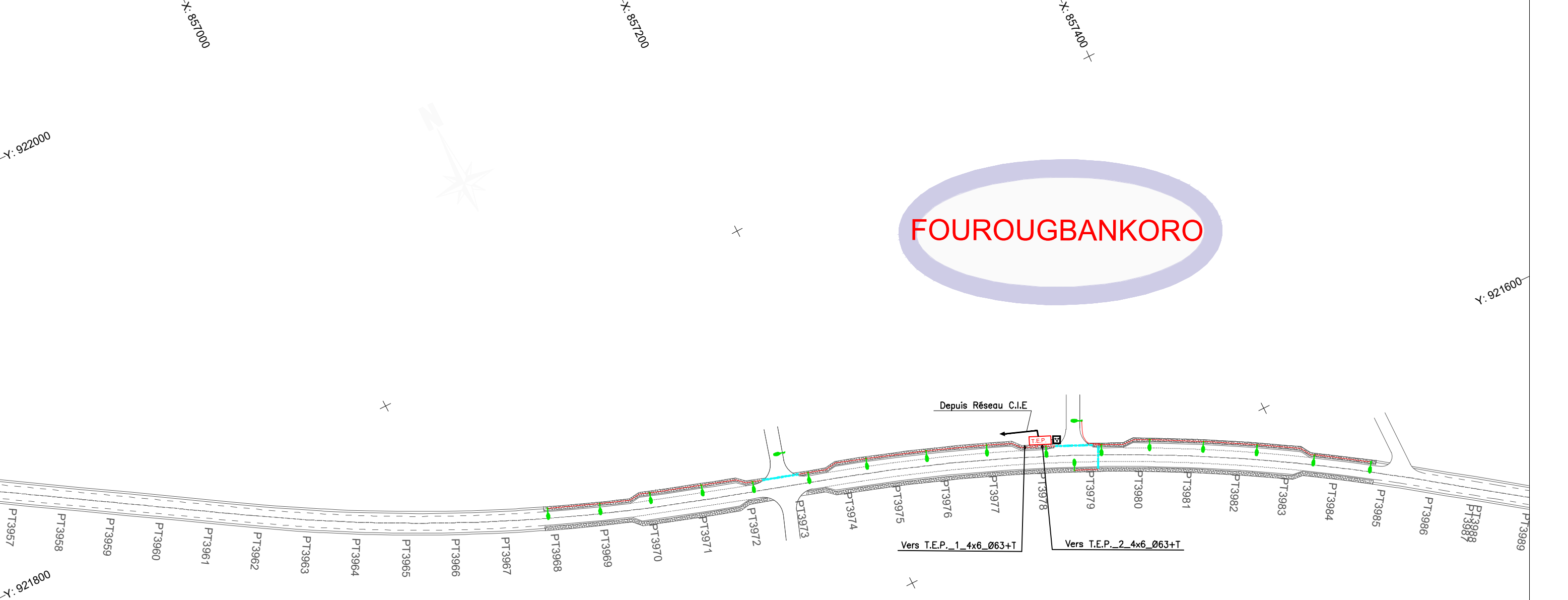

LEGENDE

- - CANDELABRE HAUTEUR AU FEU 10m, AYANT UNE SIMPLE CROSSE DE LONGUEUR 1.0m
EQUIPE D'UN LUMINAIRE LED 103W.
- - CANDELABRE HAUTEUR AU FEU 10m, AYANT UNE DOUBLE CROSSE DE LONGUEUR 1.0m
EQUIPE DE DEUX LUMINAIRES LED 103W.
- - MAT DE HAUTEUR 12m, AYANT UNE CORONNE DE SIX PROJECTEURS LED 220W.
- REGARD DE TERRE
- - RESEAU BASSE TENSION SOUS BUSE KRAVEL Ø63 + RESEAU DE TERRE EN CUIVRE NU 1x25mm².
- - TRAVERSEE DE ROUTE SOUS BUSE EN PVC Ø100 ENROBE DE BETON
- TEP - TABLEAU D'ECLAIRAGE PUBLIC

Nb: L'Entrepreneur est tenu de vérifier toutes les cotes avant exécution. Il sera rendu responsable des erreurs ou omissions qu'il n'aura pas signalées en temps utile.

<p style="font-size: small;">28, Rue de l'île de Zembretta, Les Jardins du Lac, Lac II, 1053 Tunis, Tunisie Tel. : (+216) 70.021.000 - Fax : (+216) 70.021.010 E-Mail: studi@studi.com.tn - Site web: www.studi.com.tn</p>	REPUBLIQUE DE CÔTE D'IVOIRE MINISTÈRE DE L'EQUIPEMENT ET DE L'ENTRETIEN ROUTIER CELLULE DE COORDINATION DU PROJET DE RENAISSANCE DES INFRASTRUCTURES EN CÔTE D'IVOIRE (CC-PRICI)	B NOV 2023 FBC	EMS	LGR	Selon les remarques du Client en date du 12/09/2023			
	Travaux de construction de la route Dianra - Bouandougou (113 km) dans la région du Béré	ECLAIRAGE PUBLIC DU PK 96+300 AU PK 97+000	A AOUT 2023 AAB	AGH	MMB	1ère émission		
	PHASE: APD LOT2: Missoudougou - Bouandougou	N° AFFAIRE PAYS A.CONTRAT PHASE ET LOT DEPA. PRODU. SP. ET S. SP.	Rev. Date Dessiné par VISA Vérifié par VISA Approuvé par VISA	A23741CI	Echelle(s): 1/2000	FORMAT: A3 Feuille N° :	STATUT	
200 ITAC ELCO	PLAN N°	PL 502 123	REVISION	B				

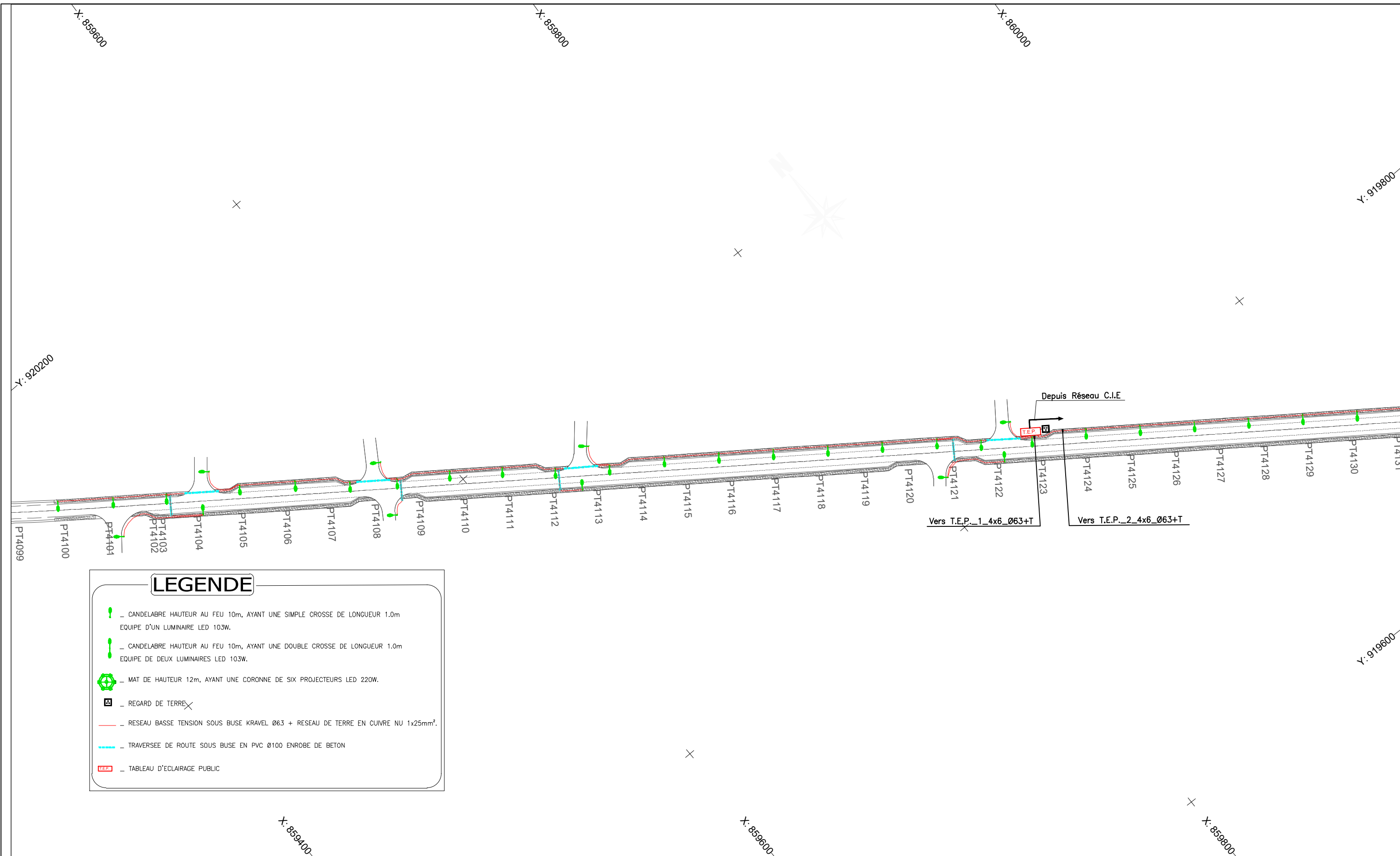

Nb: L'Entrepreneur est tenu de vérifier toutes les cotes avant exécution. Il sera rendu responsable des erreurs ou omissions qu'il n'aura pas signalées en temps utile.

STUDI
INTERNATIONAL

28, Rue de l'île de Zembretta, Les Jardins du Lac, Lac II, 1053 Tunis, Tunisie
Tel. : (+216) 70.021.000 - Fax : (+216) 70.021.010
E-Mail: studi@studi.com.tn - Site web: www.studi.com.tn

REPUBLIQUE DE CÔTE D'IVOIRE
MINISTÈRE DE L'EQUIPEMENT ET DE L'ENTRETIEN ROUTIER
CELLULE DE COORDINATION DU PROJET DE RENAISSANCE
DES INFRASTRUCTURES EN CÔTE D'IVOIRE (CC-PRICI)

Travaux de construction de la route
Dianra - Bouandougou (113 km) dans la région du Béré

ECLAIRAGE PUBLIC
DU PK 99+800 AU PK 100+500

PHASE: APD
LOT2: Missoudougou - Bouandougou

Rev.	Date	Dessiné par	VISA	Vérifié par	VISA	Approuvé par	VISA	Nature de la Modification	STATUT
B	NOV 2023	FBC		EMS		LGR		Selon les remarques du Client en date du 12/09/2023	
A	AOÛT 2023	AAB		AGH		MMB		1ère émission	
								Echelle(s): 1/2000	FORMAT: A3
								Feuille N°:	
								N° AFFAIRE PAYS A.CONTRAT: A23741CI	
								PHASE ET LOT DEPA. PRODU. SP. ET S. SP. 200 ITAC ELCO	PLAN N° PL 502 124
								REVISION B	

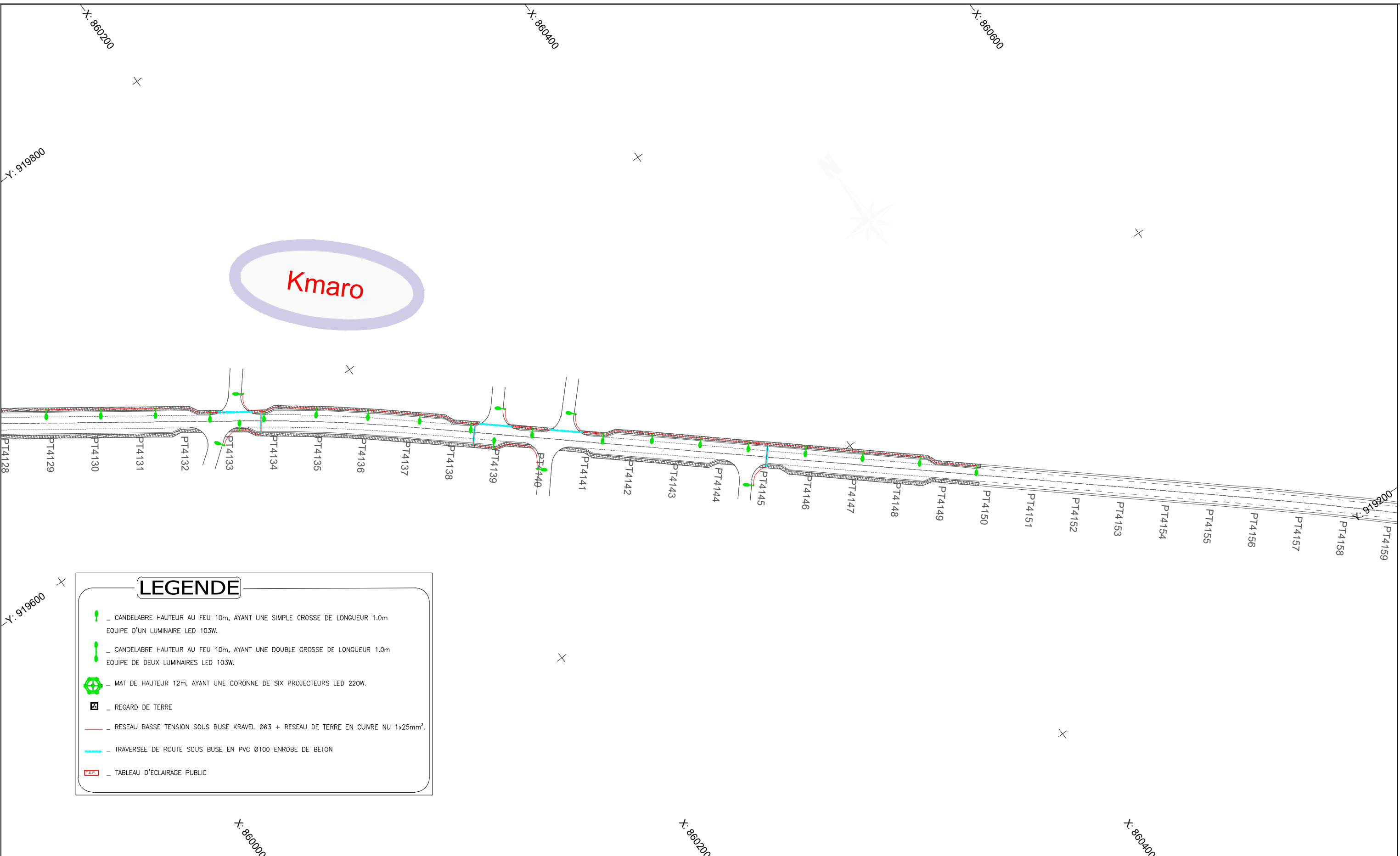

Kmaro

LEGENDE

- | - CANDELABRE HAUTEUR AU FEU 10m, AYANT UNE SIMPLE CROSSE DE LONGUEUR 1.0m
EQUIPE D'UN LUMINAIRE LED 103W.
- | - CANDELABRE HAUTEUR AU FEU 10m, AYANT UNE DOUBLE CROSSE DE LONGUEUR 1.0m
EQUIPE DE DEUX LUMINAIRES LED 103W.
- ⊗ - MAT DE HAUTEUR 12m, AYANT UNE CORONNE DE SIX PROJECTEURS LED 220W.
- REGARD DE TERRE
- - RESEAU BASSE TENSION SOUS BUSE KRAVEL Ø63 + RESEAU DE TERRE EN CUIVRE NU 1x25mm².
- - TRAVERSEE DE ROUTE SOUS BUSE EN PVC Ø100 ENROBE DE BETON
- TABLEAU D'ECLAIRAGE PUBLIC

Nb: L'Entrepreneur est tenu de vérifier toutes les cotes avant exécution. Il sera rendu responsable des erreurs ou omissions qu'il n'aura pas signalées en temps utile.

 28, Rue de l'île de Zembretta, Les Jardins du Lac, Lac II, 1053 Tunis, Tunisie Tel. : (+216) 70.021.000 - Fax : (+216) 70.021.010 E-Mail: studi@studi.com.tn - Site web: www.studi.com.tn	REPUBLIQUE DE CÔTE D'IVOIRE MINISTÈRE DE L'EQUIPEMENT ET DE L'ENTRETIEN ROUTIER CELLULE DE COORDINATION DU PROJET DE RENAISSANCE DES INFRASTRUCTURES EN CÔTE D'IVOIRE (CC-PRICI)	B	NOV 2023	FBC		EMS		LGR		Selon les remarques du Client en date du 12/09/2023
	A	AOÛT 2023	AAB		AGH		MMB		1ère émission	
	Rev.	Date	Dessiné par	VISA	Vérifié par	VISA	Approuvé par	VISA	Nature de la Modification	STATUT
Travaux de construction de la route Dianra - Bouandougou (113 km) dans la région du Béré	ECLAIRAGE PUBLIC DU PK 94+200 AU PK 94+900	PHASE: APD LOT2: Missoudougou - Bouandougou	N° AFFAIRE PAYS A.CONTRAT	A23741CI	Echelle(s): 1/2000	FORMAT: A3	Feuille N° :			
			PHASE ET LOT DEPA. PRODU. SP. ET S. SP.	200 ITAC ELCO	PLAN N°	PL 502 125	REVISION	B		

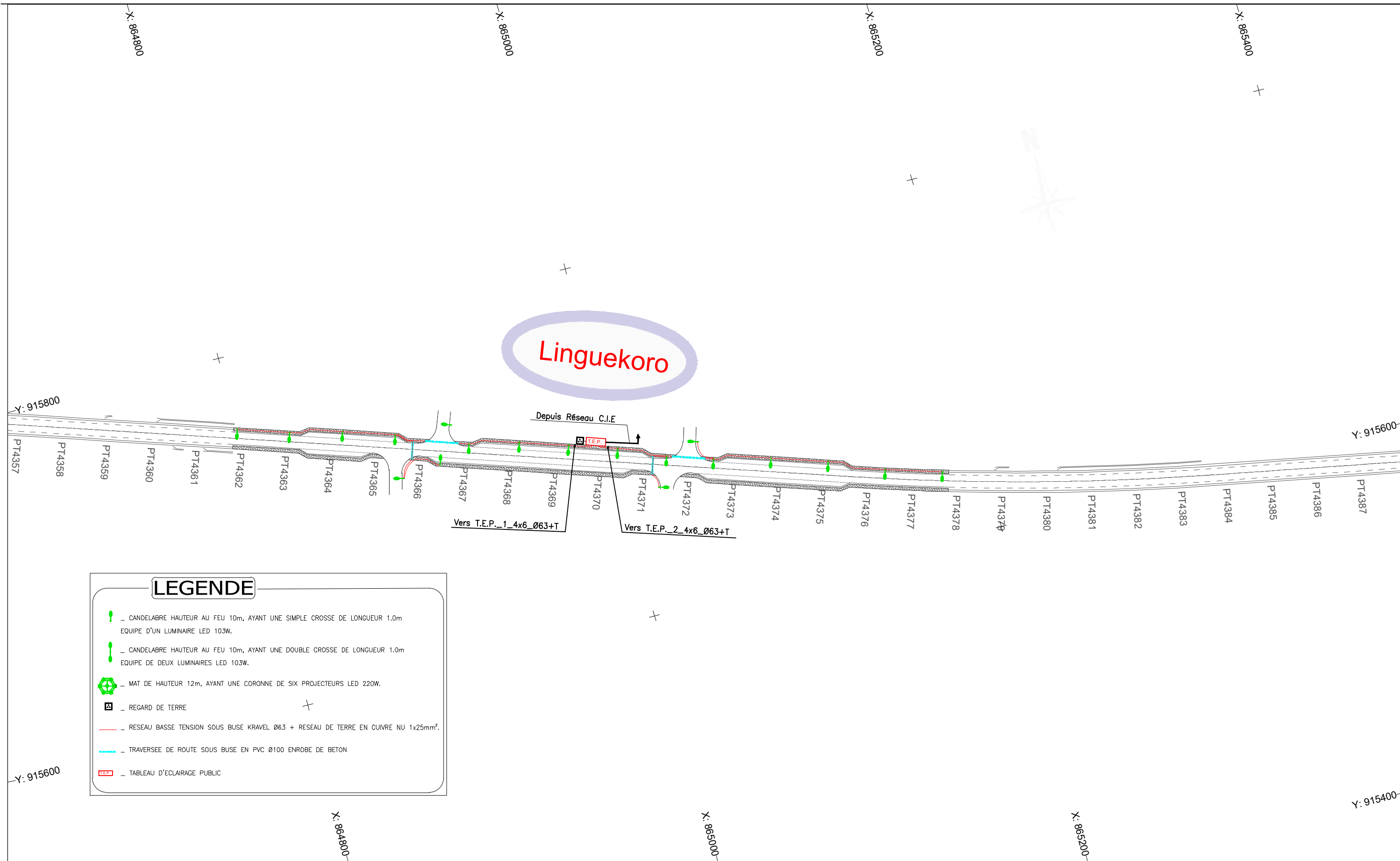

LEGENDE

- CANDELABRE HAUTEUR AU FEU 10m, AYANT UNE SIMPLE CROSSE DE LONGUEUR 1.0m EQUIPE D'UN LUMINAIRE LED 103W.
- CANDELABRE HAUTEUR AU FEU 10m, AYANT UNE DOUBLE CROSSE DE LONGUEUR 1.0m EQUIPE DE DEUX LUMINAIRES LED 103W.
- MAT DE HAUTEUR 12m, AYANT UNE CORONNE DE SIX PROJECTEURS LED 220W.
- REGARD DE TERRE
- RESEAU BASSE TENSION SOUS BUSE KRAVEL Ø63 + RESEAU DE TERRE EN CUIVRE NU 1x25mm².
- TRAVERSEE DE ROUTE SOUS BUSE EN PVC Ø100 ENROBE DE BETON
- TABLEAU D'ECLAIRAGE PUBLIC

Nb: L'Entrepreneur est tenu de vérifier toutes les cotes avant exécution. Il sera rendu responsable des erreurs ou omissions qu'il n'aura pas signalées en temps utile.

 28, Rue de l'île de Zembretta, Les Jardins du Lac, Lac II, 1053 Tunis, Tunisie Tel. : (+216) 70.021.000 - Fax : (+216) 70.021.010 E-Mail: studi@studi.com.tn - Site web: www.studi.com.tn	REPUBLIQUE DE CÔTE D'IVOIRE MINISTÈRE DE L'EQUIPEMENT ET DE L'ENTRETIEN ROUTIER CELLULE DE COORDINATION DU PROJET DE RENAISSANCE DES INFRASTRUCTURES EN CÔTE D'IVOIRE (CC-PRICI)		B	NOV 2023	FBC		EMS		LGR		Selon les remarques du Client en date du 12/09/2023		
			A	AOÛT 2023	AAB		AGH		MMB		1ère émission		
			Rev.	Date	Dessiné par	VISA	Vérifié par	VISA	Approuvé par	VISA	Nature de la Modification	STATUT	
Travaux de construction de la route Dianra - Bouandougou (113 km) dans la région du Béré			ECLAIRAGE PUBLIC DU PK 106+100 AU PK 106+800			PHASE: APD LOT2: Missoudougou - Bouandougou		N° AFFAIRE PAYS A.CONTRAT A23741CI	Echelle(s): 1/2000	FORMAT: A3 Feuille N° :	PHASE ET LOT DEPA. PRODU. SP. ET S. SP. 200 ITAC ELCO	PLAN N° PL 502 126	REVISION B

Diorodougou

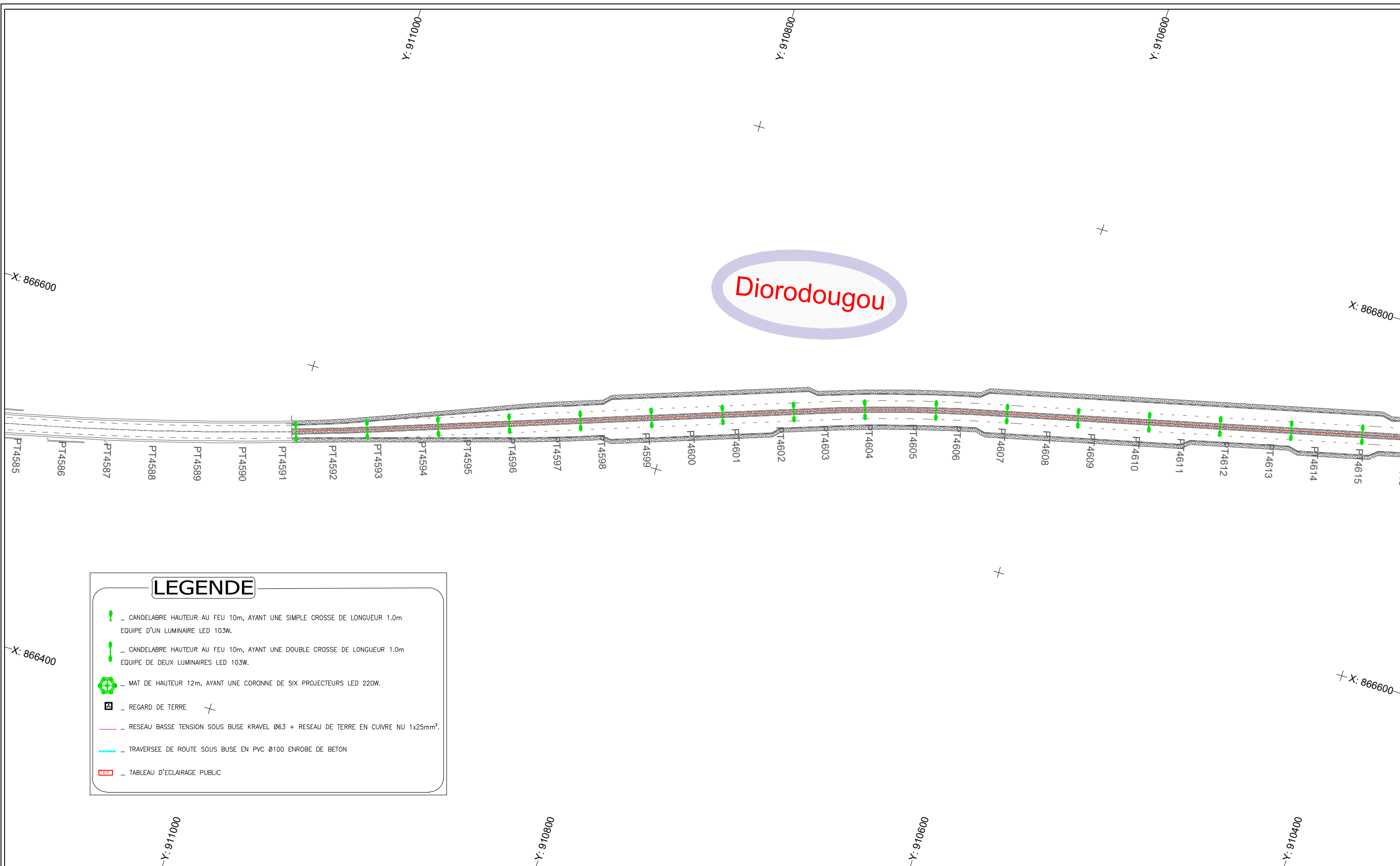

LEGENDE

- _ CANDELABRE HAUTEUR AU FEU 10m, AYANT UNE SIMPLE CROSSE DE LONGUEUR 1.0m
EQUIPE D'UN LUMINAIRE LED 103W.
- _ CANDELABRE HAUTEUR AU FEU 10m, AYANT UNE DOUBLE CROSSE DE LONGUEUR 1.0m
EQUIPE DE DEUX LUMINAIRES LED 103W.
- _ MAT DE HAUTEUR 12m, AYANT UNE CORONNE DE SIX PROJECTEURS LED 220W.
- _ REGARD DE TERRE
- _ RESEAU BASSE TENSION SOUS BUSE KRAVEL Ø63 + RESEAU DE TERRE EN CUIVRE NU 1x25mm².
- _ TRAVERSEE DE ROUTE SOUS BUSE EN PVC Ø100 ENROBE DE BETON
- _ TABLEAU D'ECLAIRAGE PUBLIC

Nb: L'Entrepreneur est tenu de vérifier toutes les cotes avant exécution. Il sera rendu responsable des erreurs ou omissions qu'il n'aura pas signalées en temps utile.

 28, Rue de l'île de Zembretta, Les Jardins du Lac, Lac II, 1053 Tunis, Tunisie Tel. : (+216) 70.021.000 - Fax : (+216) 70.021.010 E-Mail: studi@studi.com.tn - Site web: www.studi.com.tn	REPUBLIQUE DE CÔTE D'IVOIRE MINISTÈRE DE L'EQUIPEMENT ET DE L'ENTRETIEN ROUTIER CELLULE DE COORDINATION DU PROJET DE RENAISSANCE DES INFRASTRUCTURES EN CÔTE D'IVOIRE (CC-PRICI)	B	NOV 2023	FBC		EMS		LGR		Selon les remarques du Client en date du 12/09/2023
	A	AOÛT 2023	AAB		AGH		MMB		1ère émission	
	Rev.	Date	Dessiné par	VISA	Vérifié par	VISA	Approuvé par	VISA	Nature de la Modification	STATUT
Travaux de construction de la route Dianra - Bouandougou (113 km) dans la région du Béré	ECLAIRAGE PUBLIC DU PK 111+700 AU PK 112+400	PHASE: APD LOT2: Missoudougou - Bouandougou	N° AFFAIRE PAYS A.CONTRAT A23741CI	Echelle(s): 1/2000	FORMAT: A3 Feuille N° :					
200 ITAC ELCO	PLAN N°	PL 502 127	REVISION B							



Nb: L'Entrepreneur est tenu de vérifier toutes les cotes avant exécution. Il sera rendu responsable des erreurs ou omissions qu'il n'aura pas signalées en temps utile.

STUDI
INTERNATIONAL

28, Rue de l'île de Zembretta, Les Jardins du Lac, Lac II, 1053 Tunis, Tunisie
Tel. : (+216) 70.021.000 - Fax : (+216) 70.021.010
E-Mail: studi@studi.com.tn - Site web: www.studi.com.tn

REPUBLIQUE DE CÔTE D'IVOIRE
MINISTÈRE DE L'EQUIPEMENT ET DE L'ENTRETIEN ROUTIER
CELLULE DE COORDINATION DU PROJET DE RENAISSANCE
DES INFRASTRUCTURES EN CÔTE D'IVOIRE (CC-PRICI)

Travaux de construction de la route
Dianra - Bouandougou (113 km) dans la région du Béré







Rev.	Date	Dessiné par	VISA	Vérifié par	VISA	Approuvé par	VISA	Nature de la Modification	STATUT
B	NOV 2023	FBC		EMS		LGR		Selon les remarques du Client en date du 12/09/2023	
A	AOÛT 2023	AAB		AGH		MMB		1ère émission	

ECLAIRAGE PUBLIC
DU PK 112+400 AU PK 113+100

PHASE: APD
LOT2: Missoudougou - Bouandougou

N° AFFAIRE PAYS A.CONTRAT	A23741CI	Echelle(s):	1/2000	FORMAT:	A3
PHASE ET LOT DEPA. PRODU. SP. ET S. SP.	200 ITAC ELCO	PLAN N°	PL 502 128	Feuille N° :	
					REVISION
					B

LEGENDE

-  - CANDELABRE HAUTEUR AU FEU 10m, AYANT UNE SIMPLE CROSSE DE LONGUEUR 1.0m
EQUIPE D'UN LUMINAIRE LED 103W.
-  - CANDELABRE HAUTEUR AU FEU 10m, AYANT UNE DOUBLE CROSSE DE LONGUEUR 1.0m
EQUIPE DE DEUX LUMINAIRES LED 103W.
-  - MAT DE HAUTEUR 12m, AYANT UNE CORONNE DE SIX PROJECTEURS LED 220W.
-  - REGARD DE TERRE
-  - RESEAU BASSE TENSION SOUS BUSE KRAVEL Ø63 + RESEAU DE TERRE EN CUIVRE NU 1x25mm².
-  - TRAVERSEE DE ROUTE SOUS BUSE EN PVC Ø100 ENROBE DE BETON
-  - TABLEAU D'ECLAIRAGE PUBLIC

Bouandougou

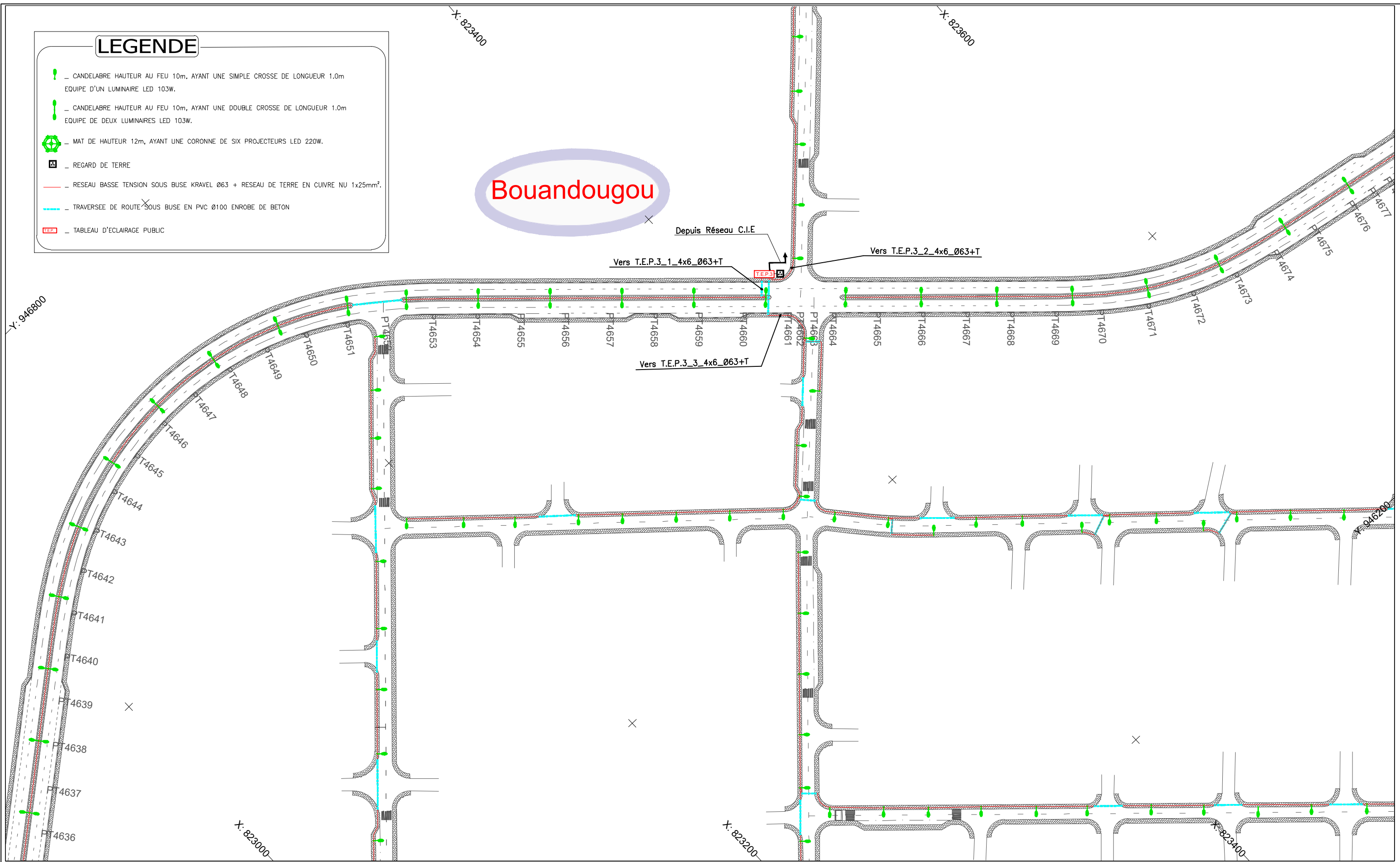

Nb: L'Entrepreneur est tenu de vérifier toutes les cotes avant exécution. Il sera rendu responsable des erreurs ou omissions qu'il n'aura pas signalées en temps utile.



28, Rue de l'île de Zembretta, Les Jardins du Lac, Lac II, 1053 Tunis, Tunisie
 Tel. : (+216) 70.021.000 - Fax : (+216) 70.021.010
 E-Mail: studi@studi.com.tn - Site web: www.studi.com.tn

REPUBLIQUE DE CÔTE D'IVOIRE
 MINISTÈRE DE L'EQUIPEMENT ET DE L'ENTRETIEN ROUTIER
 CELLULE DE COORDINATION DU PROJET DE RENAISSANCE
 DES INFRASTRUCTURES EN CÔTE D'IVOIRE (CC-PRICI)

Rev.	Date	Dessiné par	VISA	Vérifié par	VISA	Approuvé par	VISA	Nature de la Modification	STATUT
B	NOV 2023	FBC		EMS		LGR		Selon les remarques du Client en date du 12/09/2023	
A	AOÛT 2023	AAB		AGH		MMB		1ère émission	

Travaux de construction de la route
 Dianra - Bouandougou (113 km) dans la région du Béré

ECLAIRAGE PUBLIC
 DU PK 113+100 AU PK 113+800

PHASE: APD
 LOT2: Missoudougou - Bouandougou

N° AFFAIRE PAYS A.CONTRAT	A23741CI	Echelle(s):	1/2000	FORMAT:	A3
PHASE ET LOT DEPA. PRODU. SP. ET S. SP.	200 ITAC ELCO	PLAN N°	PL 502 129	Feuille N° :	
				REVISION	B

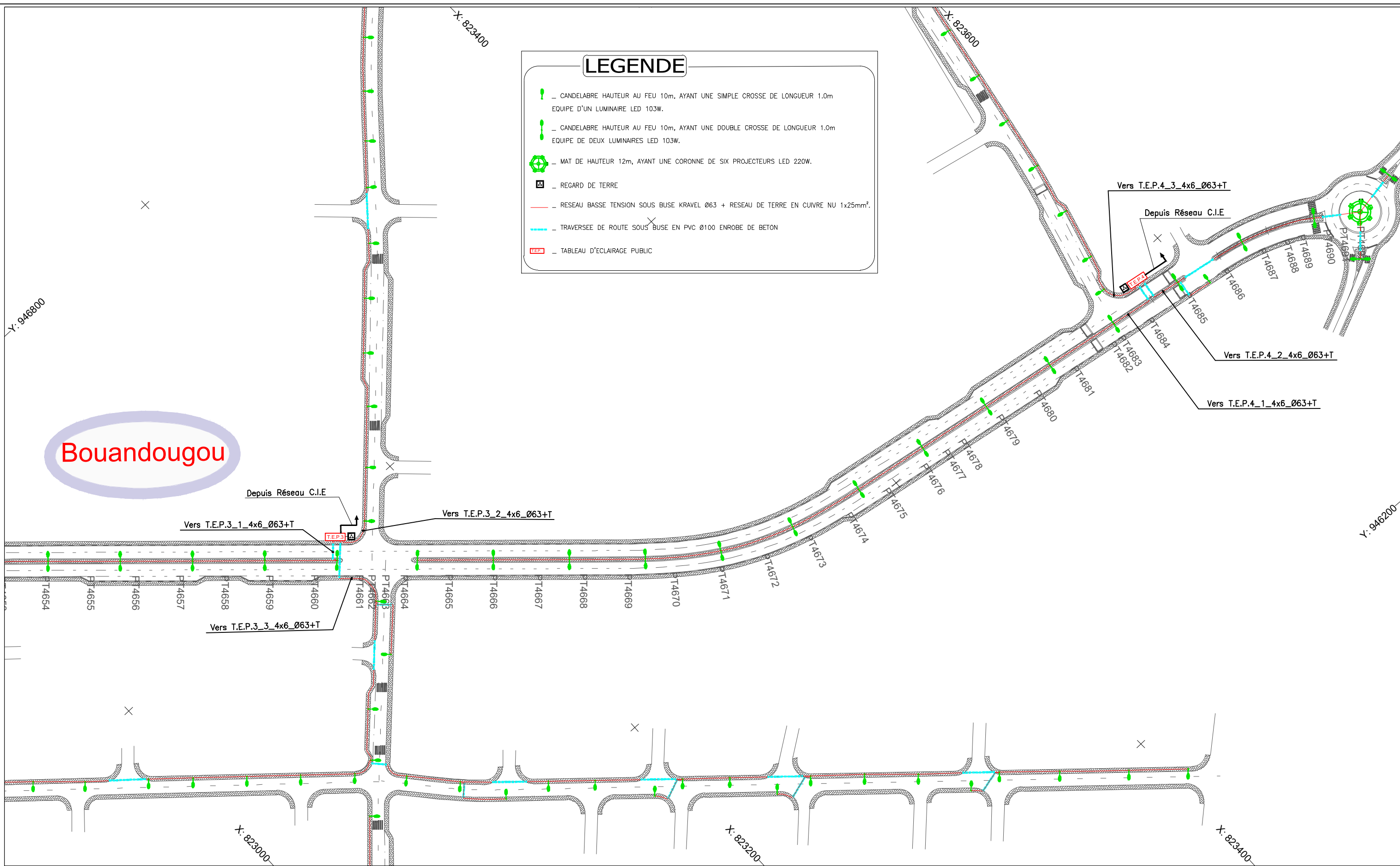

LEGENDE

- CANDELABRE HAUTEUR AU FEU 10m, AYANT UNE SIMPLE CROSSE DE LONGUEUR 1.0m EQUIPE D'UN LUMINAIRE LED 103W.
- CANDELABRE HAUTEUR AU FEU 10m, AYANT UNE DOUBLE CROSSE DE LONGUEUR 1.0m EQUIPE DE DEUX LUMINAIRES LED 103W.
- MAT DE HAUTEUR 12m, AYANT UNE CORONNE DE SIX PROJECTEURS LED 220W.
- REGARD DE TERRE
- RESEAU BASSE TENSION SOUS BUSE KRAVEL Ø63 + RESEAU DE TERRE EN CUIVRE NU 1x25mm².
- TRAVERSEE DE ROUTE SOUS BUSE EN PVC Ø100 ENROBE DE BETON
- TABLEAU D'ECLAIRAGE PUBLIC

Bouandougou

Nb: L'Entrepreneur est tenu de vérifier toutes les cotes avant exécution. Il sera rendu responsable des erreurs ou omissions qu'il n'aura pas signalées en temps utile.

<p>28, Rue de l'île de Zembretta, Les Jardins du Lac, Lac II, 1053 Tunis, Tunisie Tel. : (+216) 70.021.000 - Fax : (+216) 70.021.010 E-Mail: studi@studi.com.tn - Site web: www.studi.com.tn</p>	<p>REPUBLIQUE DE CÔTE D'IVOIRE MINISTÈRE DE L'EQUIPEMENT ET DE L'ENTRETIEN ROUTIER CELLULE DE COORDINATION DU PROJET DE RENAISSANCE DES INFRASTRUCTURES EN CÔTE D'IVOIRE (CC-PRICI)</p>		B	NOV 2023	FBC		EMS		LGR	Selon les remarques du Client en date du 12/09/2023	
			A	AOÛT 2023	AAB		AGH		MMB	1ère émission	
			Rev.	Date	Dessiné par	VISA	Vérifié par	VISA	Approuvé par	VISA	Nature de la Modification
<p>Travaux de construction de la route Dianra - Bouandougou (113 km) dans la région du Béré</p>		<p>ECLAIRAGE PUBLIC DU PK 113+100 AU PK 113+800</p>		<p>PHASE: APD LOT2: Missoudougou - Bouandougou</p>		<p>N° AFFAIRE PAYS A.CONTRAT PHASE ET LOT DEPA. PRODU. SP. ET S. SP.</p>	<p>A23741CI</p>		<p>Echelle(s): 1/2000</p>	<p>FORMAT: A3 Feuille N° :</p>	<p>REVISION B</p>
		<p>200 ITAC ELCO</p>		<p>PLAN N°</p>		<p>PL 502 130</p>					