

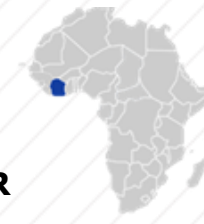

REPUBLIQUE DE CÔTE D'IVOIRE



MINISTRE DE L'ÉQUIPEMENT ET DE L'ENTRETIEN ROUTIER



PROJET DE CONNECTIVITE INCLUSIVE ET D'INFRASTRUCTURES RURALES
EN COTE D'IVOIRE (CC-PRICI)

ÉTUDES TECHNIQUES D'AMÉNAGEMENT ET DE BITUMAGE DE LA ROUTE INTERURBAINE DIANRA – BOUANDOUGOU (113 KM)



PHASE 2 : ETUDES D'AVANT-PROJET DÉTAILLÉ

- RAPPORT TECHNIQUE
- RAPPORT D'ÉTUDE DE LA SÉCURITÉ ROUTIÈRE
- RAPPORT TECHNIQUE – NOTES DE CALCUL
- RAPPORTS DES INVESTIGATIONS GÉOTECHNIQUES
- RAPPORT TOPOGRAPHIQUE
- ESTIMATION CONFIDENTIELLE DES TRAVAUX
- DOSSIER DES PLANS

VERSION DEFINITIVE: OCTOBRE 2023

FINANCEMENT: ASSOCIATION INTERNATIONALE DE DEVELOPPEMENT (IDA)



REPUBLIQUE DE CÔTE D'IVOIRE

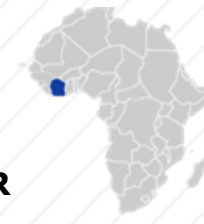

MINISTRE DE L'ÉQUIPEMENT ET DE L'ENTRETIEN ROUTIER



PROJET DE CONNECTIVITE INCLUSIVE ET D'INFRASTRUCTURES RURALES
EN COTE D'IVOIRE (CC-PRICI)

ÉTUDES TECHNIQUES D'AMÉNAGEMENT ET DE BITUMAGE DE LA ROUTE INTERURBAINE DIANRA – BOUANDOUGOU (113 KM)



PHASE 2 : ETUDES D'AVANT-PROJET DÉTAILLÉ

- DOSSIER DES PLANS
 - PLANS GÉNÉRAUX
 - LOT 1: DIANRA - MISSIDOUGOU
 - LOT 2: MISSIDOUGOU - BOUANDOUGOU
 - VOIRIES CONNEXES

VERSION DEFINITIVE: OCTOBRE 2023

FINANCEMENT: ASSOCIATION INTERNATIONALE DE DEVELOPPEMENT (IDA)



28, Rue de l'île de Zembretta – Les Jardins du Lac, Lac II, 1053 – Tunis | TUNISIA
Tel: +216 70 021000 | Fax: +216 70 021010
Email : studi@studi.com.tn

REPUBLIQUE DE CÔTE D'IVOIRE

Travaux de construction de la route Dianra - Bouandougou (113 km) dans la Région du Béré

LISTE DES PLANS

N° DU PLAN	INDICE	DÉSIGNATION	ECHELLE
<u>TRACE EN PLAN & PROFIL EN LONG</u>			
<u>Lot 1 du PK 0+000 au PK51+800</u>			
PL-110-101 à 174	B	Tracé en plan	1/2000
PL-110-201 à 274	B	Profil en long	1/2000-1/200
PL-110-301	B	Implantation des postes de péage/pesage	1/2000-1/200
<u>Liaison de raccordement du village N'guissidougou</u>			
PL-111-101 à 106	B	Tracé en plan	1/2000
PL-111-201 à 206	B	Profil en long	1/2000-1/200
<u>CARREFOURS GIRATOIRES</u>			
PL-301-001	A	Plan d'implantation et de signalisation du carrefour N°1 Traversée Diarna Village au PK 18+753	1/1000
PL301-002	A	Plans d'implantation et de signalisation du carrefour N°2 Village N°Guissidougou au PK 31+388	1/1000
PL301-003	A	Plans d'implantation et de signalisation du carrefour N°3 Traversée Sononzo au PK 40+825	1/1000
<u>ECLAIRAGE PUBLIC</u>			
PL-501-101 à 127	B	Eclairage Publics - Traversée Connexes - Lot 1	1/2000

TRACÉS EN PLAN & PROFILS EN LONG

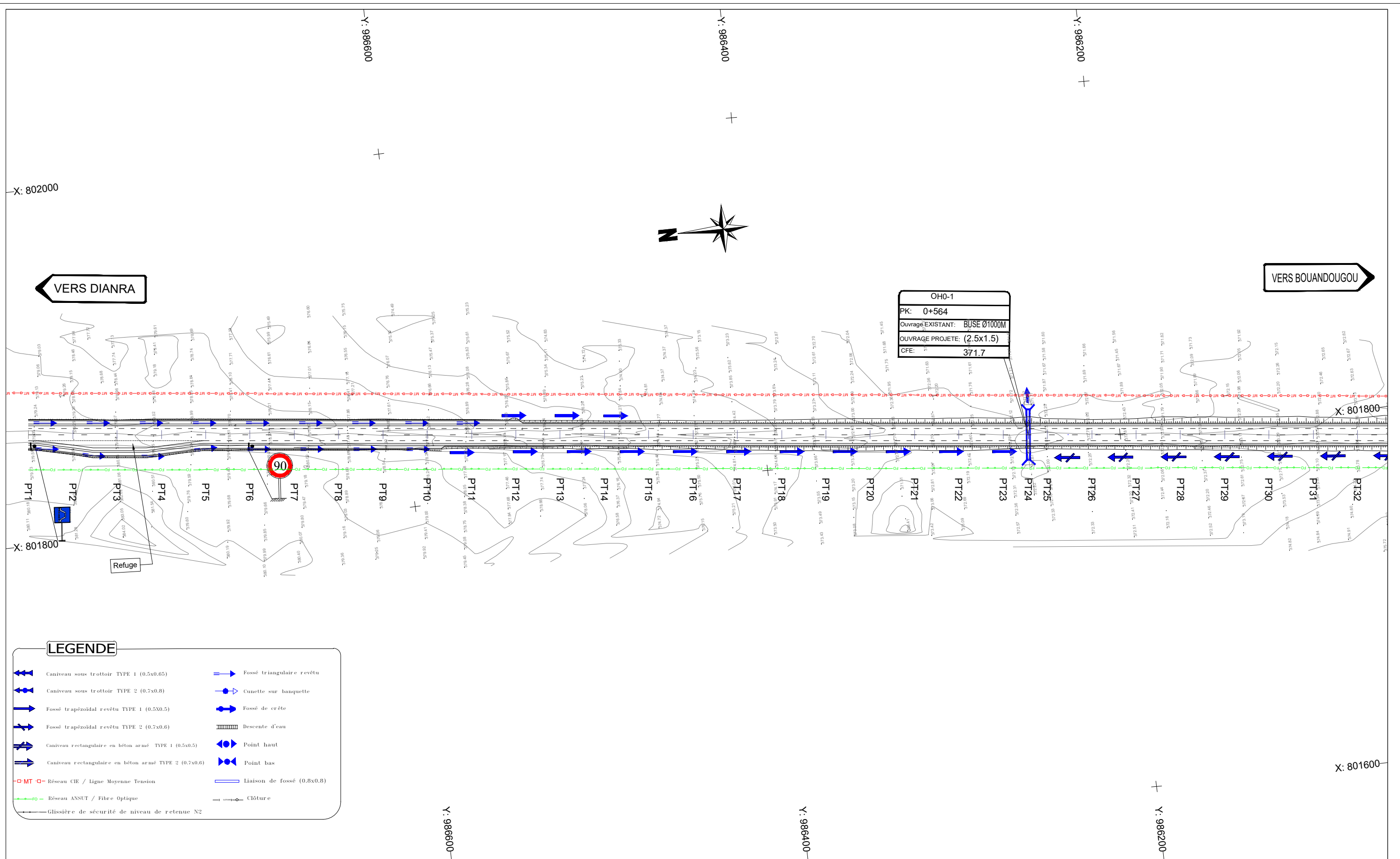

OHO-1
 PK: 0+564
 Ouvrage EXISTANT: BUSE Ø1000M
 OUVRAGE PROJETÉ: (2.5x1.5)
 CFE: 371.7

LEGENDE

- Caniveau sous trottoir TYPE 1 (0.5x0.65)
- Caniveau sous trottoir TYPE 2 (0.7x0.8)
- Fossé trapézoïdal revêtu TYPE 1 (0.5x0.5)
- Fossé trapézoïdal revêtu TYPE 2 (0.7x0.6)
- Caniveau rectangulaire en béton armé TYPE 1 (0.5x0.5)
- Caniveau rectangulaire en béton armé TYPE 2 (0.7x0.6)
- Réseau CIE / Ligne Moyenne Tension
- Réseau ANSUT / Fibre Optique
- Glissière de sécurité de niveau de retenue N2
- Fossé triangulaire revêtu
- Cunette sur banquette
- Fossé de crête
- Descente d'eau
- Point haut
- Point bas
- Liaison de fossé (0.8x0.8)
- Clôture

Nb: L'Entrepreneur est tenu de vérifier toutes les cotes avant exécution. Il sera rendu responsable des erreurs ou omissions qu'il n'aura pas signalées en temps utile.

28, Rue de l'île de Zembretta, Les Jardins du Lac, Lac II, 1053 Tunis, Tunisie
 Tel. : (+216) 70.021.000 - Fax : (+216) 70.021.010
 E-Mail: studi@studi.com.tn - Site web: www.studi.com.tn

REPUBLIQUE DE CÔTE D'IVOIRE
 MINISTÈRE DE L'ÉQUIPEMENT ET DE L'ENTRETIEN ROUTIER
 CELLULE DE COORDINATION DU PROJET DE RENAISSANCE
 DES INFRASTRUCTURES EN CÔTE D'IVOIRE (CC-PRICI)

Travaux de construction de la route
 Dianra - Bouandougou (113 km) dans la région du Béré

B	OCT 2023	HKL		ABH		MMB		Selon les remarques du client en date du 12/09/2023
A	JUILLET 2023	AAB		ABH		MMB		1ère émission
Rev.	Date	Dessiné par	VISA	Vérfié par	VISA	Approuvé par	VISA	Nature de la Modification

TRACE EN PLAN
 DU PK 0+00 AU PK 0+700
 PHASE: APD
 LOT 1: Dianra-Missoudougou

N° AFFAIRE PAYS A.CONTRAT	A23741CI	Echelle(s): 1/2000	FORMAT: A3
PHASE ET LOT DEPA. PRODU. SP. ET S. SP.	200.ITAC RTEO	PLAN N°	PL 110 101
		REVISION	B

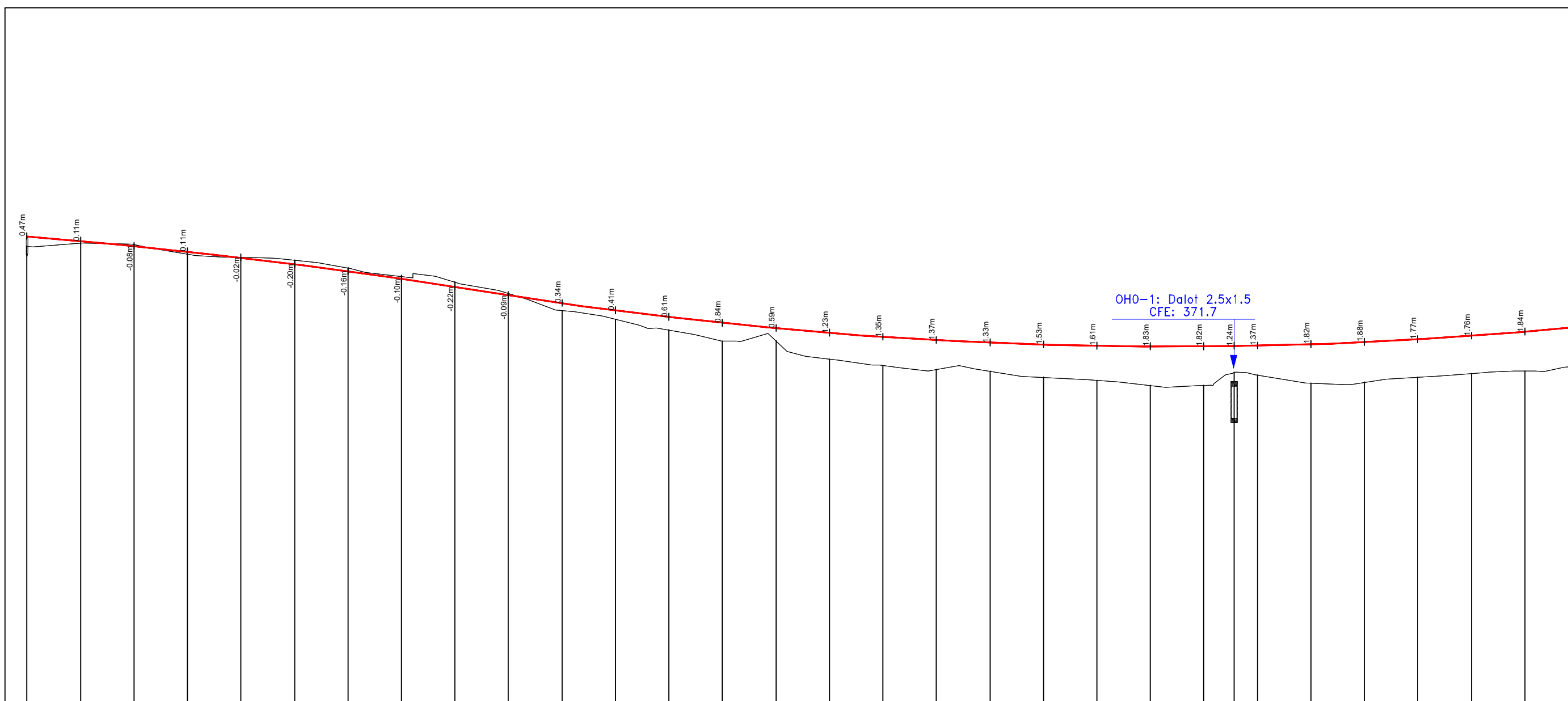

Axe : section courante
 Echelle X : 1/2000
 Echelle Z : 1/200
 Plan Comp :

Numéro de tabulation	PT1	PT2	PT3	PT4	PT5	PT6	PT7	PT8	PT9	PT10	PT11	PT12	PT13	PT14	PT15	PT16	PT17	PT18	PT19	PT20	PT21	PT22	PT23	PT24	PT25	PT26	PT27	PT28	PT29	PT30												
Terrain	-379.12	-379.26	-379.20	-378.75	-378.60	-378.47	-378.10	-377.70	-377.44	-376.92	-376.11	-375.70	-375.20	-374.69	-374.69	-375.84	-373.54	-373.37	-374.81	-373.28	-374.52	-372.99	-374.44	-372.61	-374.44	-372.62	-374.46	-373.22	-374.48	-373.10	-374.54	-372.72	-374.64	-372.76	-374.77	-373.00	-374.93	-373.17	-375.12	-373.28		
section courante	-379.59	-379.37	-379.13	-378.87	-378.58	-378.27	-377.95	-377.59	-377.22	-376.83	-376.46	-376.12	-375.81	-375.53	-375.28	-375.07	-374.89	-374.73	-374.61	-374.52	-374.46	-374.44	-374.44	-374.46	-374.48	-374.54	-374.64	-374.77	-374.93	-375.12												
Distances cumulées	0	25	50	75	100	125	150	175	200	225	250	275	300	325	350	375	400	425	450	475	500	525	550	564	575	600	625	650	675	700												
Pentes et rampes	L = 215.37m R = 28000.00m										L = 569.03m R = 20000.00m																															
Alignts. et courbes																																										
Dévers gauche	-2.5%	-2.5%	-2.5%	-2.5%	-2.5%	-2.5%	-2.5%	-2.5%	-2.5%	-2.5%	-2.5%	-2.5%	-2.5%	-2.5%	-2.5%	-2.5%	-2.5%	-2.5%	-2.5%	-2.5%	-2.5%	-2.5%	-2.5%	-2.5%	-2.5%	-2.5%	-2.5%	-2.5%	-2.5%	-2.5%	-2.5%	-2.5%	-2.5%	-2.5%	-2.5%	-2.5%	-2.5%	-2.5%	-2.5%	-2.5%		
Dévers droit	-2.5%	-2.5%	-2.5%	-2.5%	-2.5%	-2.5%	-2.5%	-2.5%	-2.5%	-2.5%	-2.5%	-2.5%	-2.5%	-2.5%	-2.5%	-2.5%	-2.5%	-2.5%	-2.5%	-2.5%	-2.5%	-2.5%	-2.5%	-2.5%	-2.5%	-2.5%	-2.5%	-2.5%	-2.5%	-2.5%	-2.5%	-2.5%	-2.5%	-2.5%	-2.5%	-2.5%	-2.5%	-2.5%	-2.5%	-2.5%	-2.5%	-2.5%
Plan de comparaison	357.70																																									

Nb: L'Entrepreneur est tenu de vérifier toutes les cotes avant exécution. Il sera rendu responsable des erreurs ou omissions qu'il n'aura pas signalées en temps utile.

STUDI INTERNATIONAL
 28, Rue de l'île de Zembretta, Les Jardins du Lac, Lac II, 1053 Tunis, Tunisie
 Tel. : (+216) 70.021.000 - Fax : (+216) 70.021.010
 E-Mail: studi@studi.com.tn - Site web: www.studi.com.tn

REPUBLIQUE DE CÔTE D'IVOIRE
 MINISTÈRE DE L'EQUIPEMENT ET DE L'ENTRETIEN ROUTIER
 CELLULE DE COORDINATION DU PROJET DE RENAISSANCE
 DES INFRASTRUCTURES EN CÔTE D'IVOIRE (CC-PRICI)

Travaux de construction de la route
 Dianra - Bouandougou (113 km) dans la région du Béré

Rev.	Date	Dessiné par	VISA	Vérifié par	VISA	Approuvé par	VISA
B	oct 2023	HKL		ABH		MMB	
A	JUILLET 2023	AAB		ABH		MMB	

PHASE: APD
 LOT 1: Dianra-Missoudougou

Selon les remarques du client en date du 12/09/2023		STATUT
1ère émission		
Nature de la Modification		
N° AFFAIRE PAYS A.CONTRAT	A23741CI	FORMAT: A3
PHASE ET LOT DEPA. PRODU. SP. ET S. SP.	200 ITAC RTEO	FEUILLE N°
Echelle(s): 1/2000-1/200		REVISION B
PLAN N°	PL 110 201	

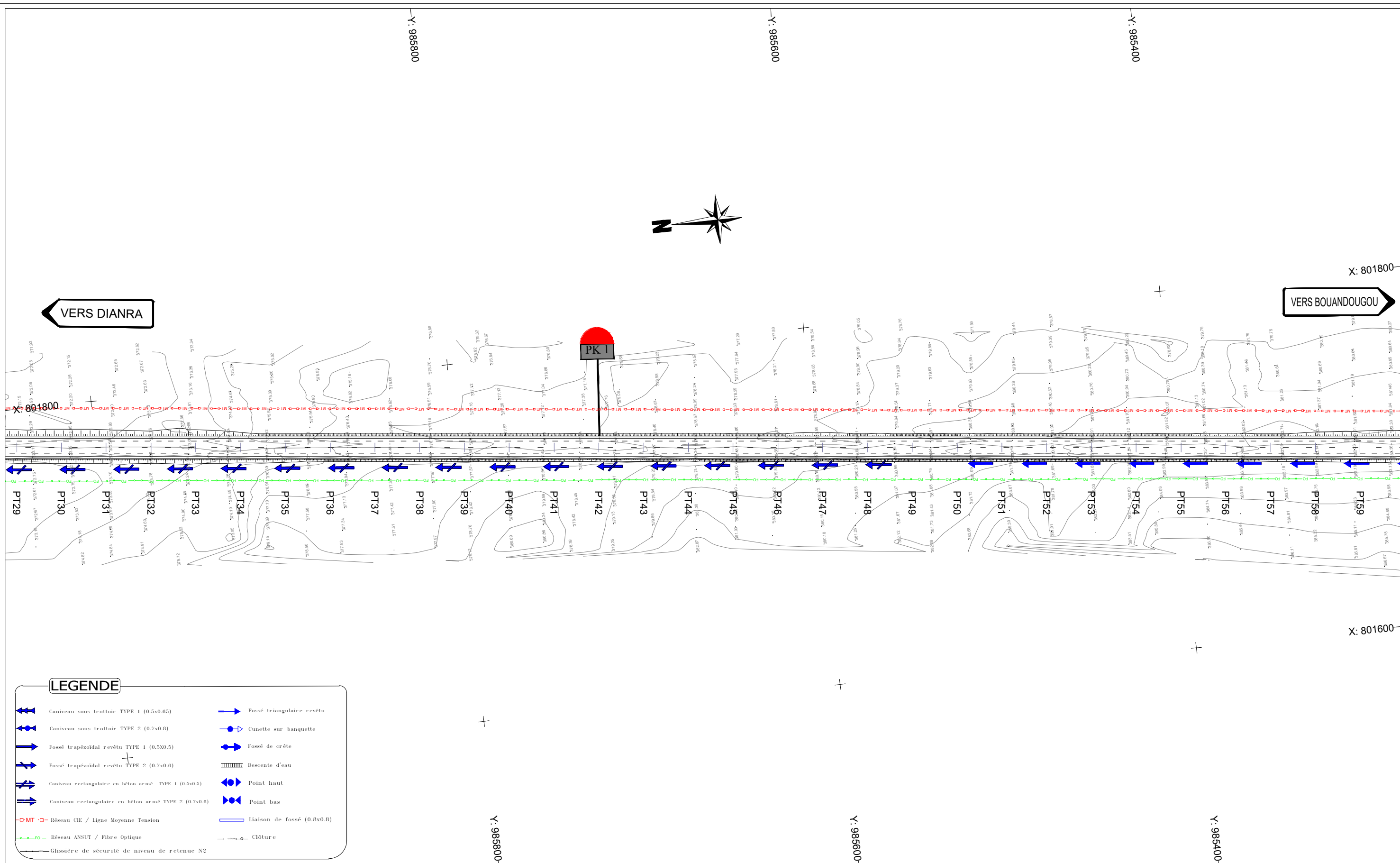

LEGENDE

	Caniveau sous trottoir TYPE 1 (0.5x0.65)		Fossé triangulaire revêtu
	Caniveau sous trottoir TYPE 2 (0.7x0.8)		Cunette sur banquette
	Fossé trapézoïdal revêtu TYPE 1 (0.5x0.5)		Fossé de crête
	Fossé trapézoïdal revêtu TYPE 2 (0.7x0.6)		Descente d'eau
	Caniveau rectangulaire en béton armé TYPE 1 (0.5x0.5)		Point haut
	Caniveau rectangulaire en béton armé TYPE 2 (0.7x0.6)		Point bas
	- MT - Réseau CIE / Ligne Moyenne Tension		Liaison de fossé (0.8x0.8)
	- ANSUT - Réseau ANSUT / Fibre Optique		Clôture
	Glissière de sécurité de niveau de retenue N2		

Nb: L'Entrepreneur est tenu de vérifier toutes les cotes avant exécution. Il sera rendu responsable des erreurs ou omissions qu'il n'aura pas signalées en temps utile.

STUDI INTERNATIONAL

28, Rue de l'île de Zembretta, Les Jardins du Lac, Lac II, 1053 Tunis, Tunisie
 Tel. : (+216) 70.021.000 - Fax : (+216) 70.021.010
 E-Mail: studi@studi.com.tn - Site web: www.studi.com.tn

REPUBLIQUE DE CÔTE D'IVOIRE
 MINISTÈRE DE L'EQUIPEMENT ET DE L'ENTRETIEN ROUTIER
 CELLULE DE COORDINATION DU PROJET DE RENAISSANCE
 DES INFRASTRUCTURES EN CÔTE D'IVOIRE (CC-PRICI)

Travaux de construction de la route
 Dianra - Bouandougou (113 km) dans la région du Béré

B	OCT 2023	HKL		ABH		MMB		Selon les remarques du client en date du 12/09/2023
A	JUILLET 2023	AAB		ABH		MMB		1ère émission
Rev.	Date	Dessiné par	VISA	Vérifié par	VISA	Approuvé par	VISA	Nature de la Modification

TRACE EN PLAN
 DU PK 7+00 AU PK 1+400

PHASE: APD
 LOT 1: Dianra - Missoudougou

N° AFFAIRE PAYS A.CONTRAT	A23741CI	Echelle(s): 1/2000	FORMAT: A3
PHASE ET LOT DEPA. PROD. SP. ET S. SP.	200 ITAC RTEO	PLAN N°	PL 110 102
		REVISION	B

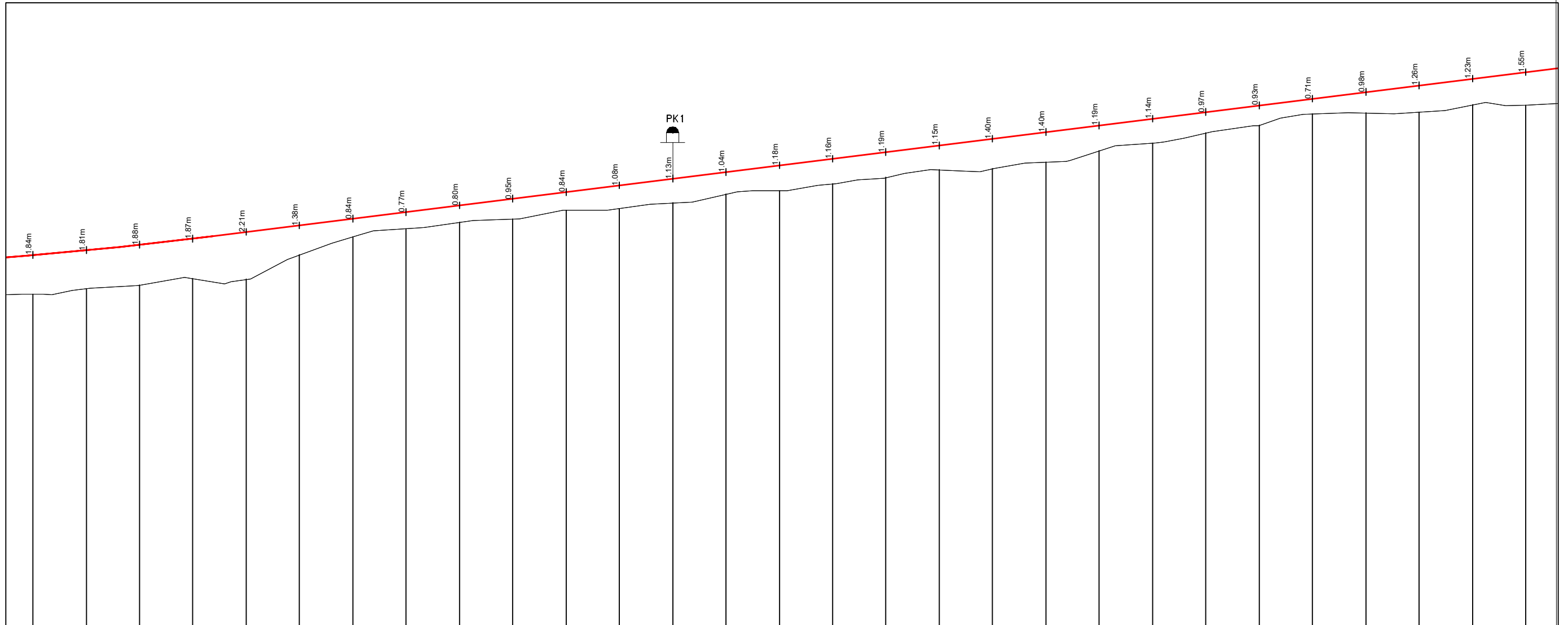

Axe : section courante
 Echelle X : 1/2000
 Echelle Z : 1/200
 Plan Comp :

Numéro de tabulation	PT30	PT31	PT32	PT33	PT34	PT35	PT36	PT37	PT38	PT39	PT40	PT41	PT42	PT43	PT44	PT45	PT46	PT47	PT48	PT49	PT50	PT51	PT52	PT53	PT54	PT55	PT56	PT57	PT58
Terrain	-373.28	-373.54	-373.71	-374.01	-373.98	-375.12	-375.98	-376.36	-376.64	-376.81	-377.22	-378.30	-377.56	-379.96	-378.14	-378.47	-378.75	-379.16	-380.00	-380.36	-380.65	-381.20	-381.73	-381.78	-381.81	-382.15	-382.69		
section courante	-375.12	-375.34	-375.60	-375.88	-376.19	-376.50	-376.82	-377.13	-377.44	-377.75	-378.07	-378.38	-378.69	-379.00	-379.32	-379.63	-379.94	-380.25	-380.57	-380.88	-381.19	-381.50	-381.82	-382.13	-382.44	-382.75	-383.07	-383.38	-383.69
Distances cumulées	700	725	750	775	800	825	850	875	900	925	950	975	1000	1025	1050	1075	1100	1125	1150	1175	1200	1225	1250	1275	1300	1325	1350	1375	1400
Pentes et rampes	L = 1049.14m																												
Aligns. et courbes	L = 1973.91m																												
Dévers gauche	-2.5%	-2.5%	-2.5%	-2.5%	-2.5%	-2.5%	-2.5%	-2.5%	-2.5%	-2.5%	-2.5%	-2.5%	-2.5%	-2.5%	-2.5%	-2.5%	-2.5%	-2.5%	-2.5%	-2.5%	-2.5%	-2.5%	-2.5%	-2.5%	-2.5%	-2.5%	-2.5%	-2.5%	-2.5%
Dévers droit	-2.5%	-2.5%	-2.5%	-2.5%	-2.5%	-2.5%	-2.5%	-2.5%	-2.5%	-2.5%	-2.5%	-2.5%	-2.5%	-2.5%	-2.5%	-2.5%	-2.5%	-2.5%	-2.5%	-2.5%	-2.5%	-2.5%	-2.5%	-2.5%	-2.5%	-2.5%	-2.5%	-2.5%	-2.5%
Plan de comparaison																													

Nb: L'Entrepreneur est tenu de vérifier toutes les cotes avant exécution. Il sera rendu responsable des erreurs ou omissions qu'il n'aura pas signalées en temps utile.

28, Rue de l'île de Zembretta, Les Jardins du Lac, Lac II, 1053 Tunis, Tunisie
 Tel. : (+216) 70.021.000 - Fax : (+216) 70.021.010
 E-Mail: studi@studi.com.tn - Site web: www.studi.com.tn

REPUBLIQUE DE CÔTE D'IVOIRE
 MINISTÈRE DE L'EQUIPEMENT ET DE L'ENTRETIEN ROUTIER
 CELLULE DE COORDINATION DU PROJET DE RENAISSANCE
 DES INFRASTRUCTURES EN CÔTE D'IVOIRE (CC-PRICI)

Travaux de construction de la route
 Dianra - Bouandougou (113 km) dans la région du Béré

PROFIL EN LONG
 DU PK 0+700 AU PK 1+400

PHASE: APD
 LOT 1:Dianra-Missoudougou

Rev.	Date	Dessiné par	VISA	Vérifié par	VISA	Approuvé par	VISA	Nature de la Modification	STATUT
B	OCT 2023	HKL		ABH		MMB		Selon les remarques du client en date du 12/09/2023	
A	JUILLET 2023	AAB		ABH		MMB		1ère émission	

N° AFFAIRE PAYS A.CONTRAT: A23741CI
 Echelle(s): 1/2000-1/2000
 PHASE ET LOT DEPA. PRODU. SP. ET S. SP.: 200.ITAC.RTEO
 PLAN N°: PL 110 201
 FORMAT: A3
 Feuille N°:
 REVISION: B

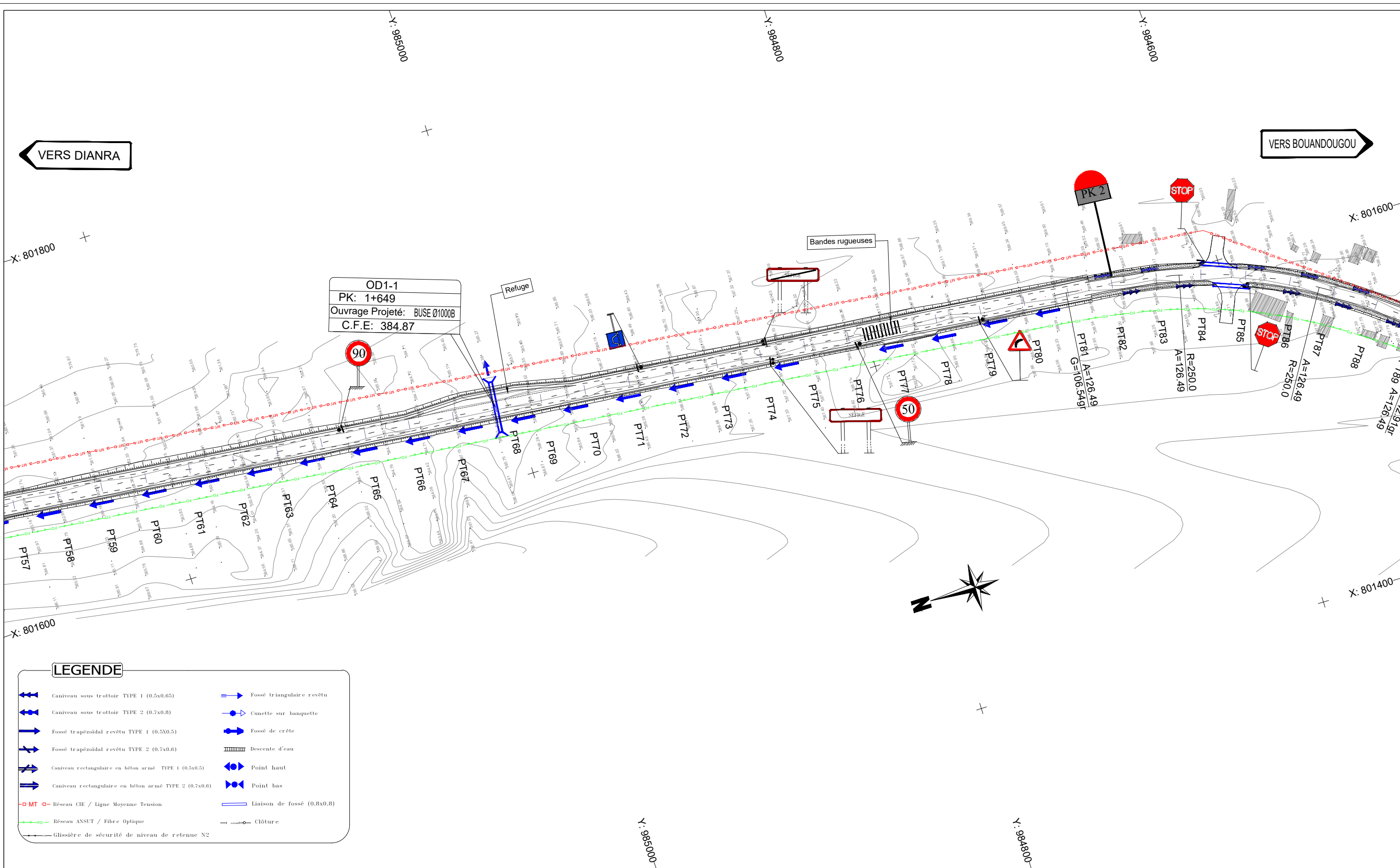

Nb: L'Entrepreneur est tenu de vérifier toutes les cotes avant exécution. Il sera rendu responsable des erreurs ou omissions qu'il n'aura pas signalées en temps utile.

28, Rue de l'île de Zembretta, Les Jardins du Lac, Lac II, 1053 Tunis, Tunisie
 Tel. : (+216) 70.021.000 - Fax : (+216) 70.021.010
 E-Mail: studi@studi.com.tn - Site web: www.studi.com.tn

REPUBLIQUE DE CÔTE D'IVOIRE
 MINISTÈRE DE L'ÉQUIPEMENT ET DE L'ENTRETIEN ROUTIER
 CELLULE DE COORDINATION DU PROJET DE RENAISSANCE
 DES INFRASTRUCTURES EN CÔTE D'IVOIRE (CC-PRICI)

Travaux de construction de la route
 Dianra - Bouandougou (113 km) dans la région du Béré

B	OCT 2023	HKL		ABH		MMB		Selon les remarques du client en date du 12/09/2023
A	JUILLET 2023	AAB		ABH		MMB		1ère émission
Rev.	Date	Dessiné par	VISA	Vérifié par	VISA	Approuvé par	VISA	Nature de la Modification

TRACE EN PLAN
 DU PK 1+40 AU PK 2+100

PHASE: APD	N° AFFAIRE PAYS A.CONTRAT	A23741CI	Echelle(s): 1/2000	FORMAT: A3
LOT 1:Dianra-Missoudougou	PHASE ET LOT DEPA. PRODU. SP. ET S. SP.	200.ITAC RTEO	PLAN N° PL 110 103	REVISION B

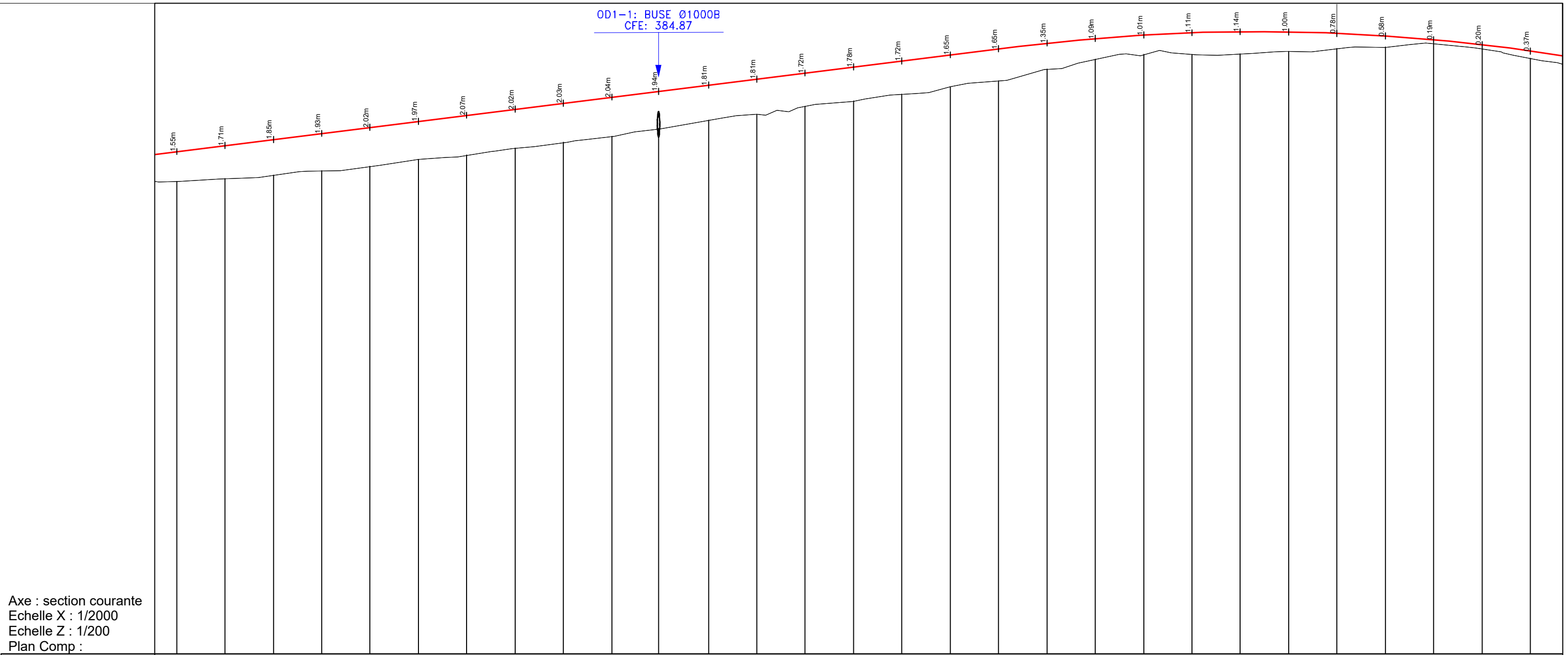

Axe : section courante
 Echelle X : 1/2000
 Echelle Z : 1/200
 Plan Comp :

Numéro de tabulation	-PT58	-PT59	-PT60	-PT61	-PT62	-PT63	-PT64	-PT65	-PT66	-PT67	-PT68	-PT69	-PT70	-PT71	-PT72	-PT73	-PT74	-PT75	-PT76	-PT77	-PT78	-PT79	-PT80	-PT81	-PT82	-PT83	-PT84	-PT85	-PT86
Terrain	-382.14	-382.30	-382.47	-382.70	-382.92	-383.29	-383.50	-383.86	-384.16	-384.47	-384.87	-385.32	-385.63	-386.03	-386.29	-386.66	-387.05	-387.35	-387.95	-388.45	-388.71	-388.72	-389.54	-389.88	-389.02	-389.09	-389.28	-389.01	-388.52
section courante	-383.69	-384.00	-384.32	-384.63	-384.94	-385.25	-385.57	-385.88	-386.19	-386.50	-386.81	-387.13	-387.44	-387.75	-388.07	-388.38	-388.69	-389.00	-389.30	-389.54	-389.72	-389.84	-389.69	-389.88	-389.80	-389.67	-389.47	-389.21	-388.89
Distances cumulées	1400	1425	1450	1475	1500	1525	1550	1575	1600	1625	1649	1675	1700	1725	1750	1775	1800	1825	1850	1875	1900	1925	1950	1975	2000	2025	2050	2075	2100
Pentes et rampes	P = 1.25%																												
Aligns. et courbes																					L = 355.02m R = -10000.01m				L = 64.00m A = 126.491		L = 78.81m R = 250.00m		
Dévers gauche	-2.5%	-2.5%	-2.5%	-2.5%	-2.5%	-2.5%	-2.5%	-2.5%	-2.5%	-2.5%	-2.5%	-2.5%	-2.5%	-2.5%	-2.5%	-2.5%	-2.5%	-2.5%	-2.5%	-2.5%	-2.5%	-2.5%	-2.5%	-2.5%	-2.5%	-2.5%	-2.5%	-2.5%	-2.5%
Dévers droit	-2.5%	-2.5%	-2.5%	-2.5%	-2.5%	-2.5%	-2.5%	-2.5%	-2.5%	-2.5%	-2.5%	-2.5%	-2.5%	-2.5%	-2.5%	-2.5%	-2.5%	-2.5%	-2.5%	-2.5%	-2.5%	-2.5%	-2.5%	-2.5%	-2.5%	-2.5%	-2.5%	-2.5%	-2.5%
Plan de comparaison																													

Nb: L'Entrepreneur est tenu de vérifier toutes les cotes avant exécution. Il sera rendu responsable des erreurs ou omissions qu'il n'aura pas signalées en temps utile.

28, Rue de l'île de Zembretta, Les Jardins du Lac, Lac II, 1053 Tunis, Tunisie
 Tel. : (+216) 70.021.000 - Fax : (+216) 70.021.010
 E-Mail: studi@studi.com.tn - Site web: www.studi.com.tn

REPUBLIQUE DE CÔTE D'IVOIRE
 MINISTÈRE DE L'EQUIPEMENT ET DE L'ENTRETIEN ROUTIER
 CELLULE DE COORDINATION DU PROJET DE RENAISSANCE
 DES INFRASTRUCTURES EN CÔTE D'IVOIRE (CC-PRICI)

Travaux de construction de la route
 Dianra - Bouandougou (113 km) dans la région du Béré

PROFIL EN LONG
 DU PK 1+400 AU PK 2+100

PHASE: APD
 LOT 1:Dianra-Missoudougou

Rev.	Date	Dessiné par	VISA	Vérifié par	VISA	Approuvé par	VISA	Nature de la Modification	STATUT
B	oct 2023	HKL		ABH		MMB		Selon les remarques du client en date du 12/09/2023	
A	JUILLET 2023	AAB		ABH		MMB		1ère émission	

N° AFFAIRE PAYS A.CONTRAT: A23741CI
 Echelle(s): 1/2000-1/2000
 PHASE ET LOT DEPA. PRODU. SP. ET S. SP.: 200.ITAC.RTEO
 PLAN N°: PL 110 203
 FORMAT: A3
 Feuille N°:
 REVISION: B

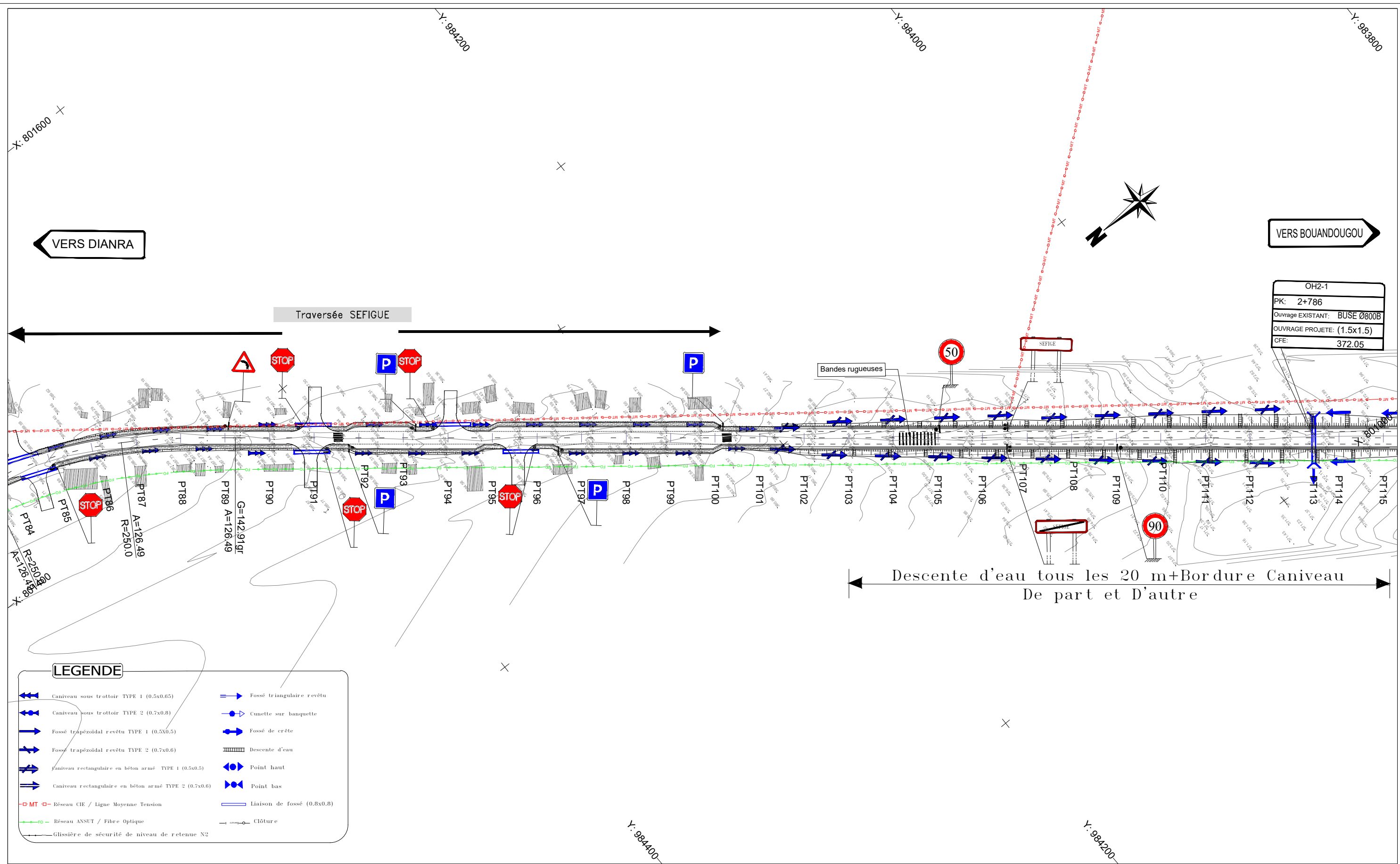

LEGENDE

Nb: L'Entrepreneur est tenu de vérifier toutes les cotes avant exécution. Il sera rendu responsable des erreurs ou omissions qu'il n'aura pas signalées en temps utile.

 28, Rue de l'île de Zembretta, Les Jardins du Lac, Lac II, 1053 Tunis, Tunisie Tel. : (+216) 70.021.000 - Fax : (+216) 70.021.010 E-Mail: studi@studi.com.tn - Site web: www.studi.com.tn	REPUBLIQUE DE CÔTE D'IVOIRE MINISTÈRE DE L'ÉQUIPEMENT ET DE L'ENTRETIEN ROUTIER CELLULE DE COORDINATION DU PROJET DE RENAISSANCE DES INFRASTRUCTURES EN CÔTE D'IVOIRE (CC-PRICI)		B	OCT 2023	HKL		ABH		MMB		Selon les remarques du client en date du 12/09/2023	
			A	JUILLET 2023	AAB		ABH		MMB		1ère émission	
			Rev.	Date	Dessiné par	VISA	Vérifié par	VISA	Approuvé par	VISA	Nature de la Modification	
Travaux de construction de la route Dianra - Bouandougou (113 km) dans la région du Béré			TRACE EN PLAN DU PK 2+100 AU PK 2+800			PHASE: APD LOT 1: Dianra-Missoudougou		N° AFFAIRE PAYS A.CONTRAT A23741CI	Echelle(s): 1/2000		FORMAT: A3 Feuille N :	
						PHASE ET LOT DEPA. PRODU. SP. ET S. SP.		200.ITAC RTEO	PLAN N°	PL 110 104	REVISION B	

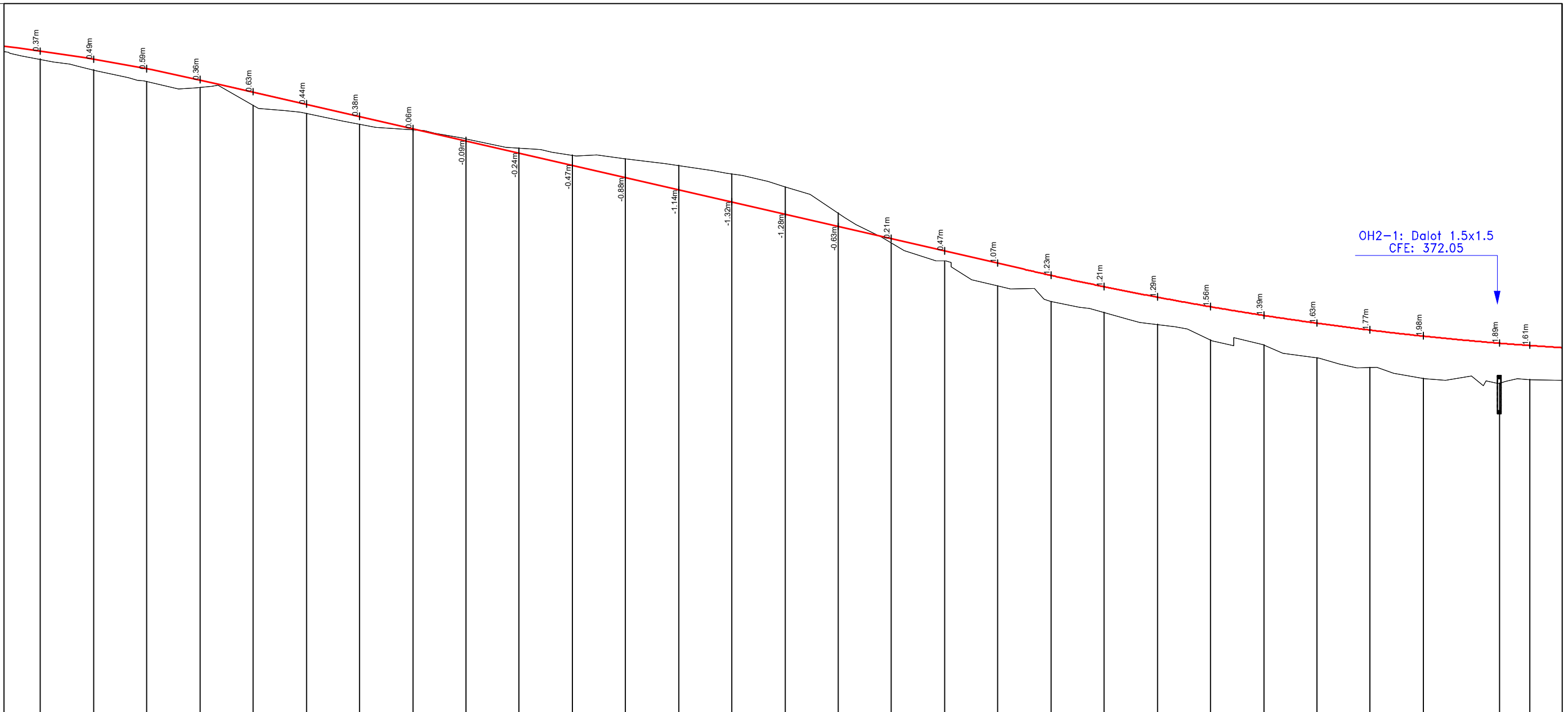

OH2-1: Dalot 1.5x1.5
CFE: 372.05

Axe : section courante
Echelle X : 1/2000
Echelle Z : 1/200
Plan Comp :

Numéro de tabulation	PT96	PT97	PT98	PT99	PT100	PT101	PT102	PT103	PT104	PT105	PT106	PT107	PT108	PT109	PT110	PT111	PT112	PT113	PT114													
Terrain	-388.52	-388.01	-387.46	-387.19	-386.35	-385.97	-385.45	-385.25	-384.68	-384.34	-384.00	-383.84	-383.52	-383.12	-382.51	-381.28	-380.65	-379.87	-379.04	-378.93	-378.86	-378.36	-377.13	-376.61	-376.05	-375.33	-375.09	-374.49	-374.02	-373.52	-373.29	-373.46
section courante	-388.89	-388.50	-388.06	-387.55	-386.98	-386.40	-385.83	-385.25	-384.68	-384.10	-383.53	-382.95	-382.38	-381.80	-381.23	-380.65	-380.08	-379.50	-379.04	-378.93	-378.86	-378.36	-377.13	-376.61	-376.05	-375.33	-375.09	-374.49	-374.02	-373.52	-373.29	-373.46
Distances cumulées	-2100	-2125	-2150	-2175	-2200	-2225	-2250	-2275	-2300	-2325	-2350	-2375	-2400	-2425	-2450	-2475	-2500	-2525	-2550	-2575	-2600	-2625	-2650	-2675	-2700	-2725	-2750	-2775	-2800			
Pentes et rampes	L = 373.85m																	P = 2.3%		L = 270.03m R = 15000.00m												
Aligns. et courbes	L = 64.00m A = 126.491																	L = 1087.29m														
Dévers gauche	-2.5%	-2.5%	-1.1%	-2.5%	-2.5%	-2.5%	-2.5%	-2.5%	-2.5%	-2.5%	-2.5%	-2.5%	-2.5%	-2.5%	-2.5%	-2.5%	-2.5%	-2.5%	-2.5%	-2.5%	-2.5%	-2.5%	-2.5%	-2.5%	-2.5%	-2.5%	-2.5%	-2.5%	-2.5%	-2.5%	-2.5%	
Dévers droit	-2.5%	-2.5%	-2.5%	-2.5%	-2.5%	-2.5%	-2.5%	-2.5%	-2.5%	-2.5%	-2.5%	-2.5%	-2.5%	-2.5%	-2.5%	-2.5%	-2.5%	-2.5%	-2.5%	-2.5%	-2.5%	-2.5%	-2.5%	-2.5%	-2.5%	-2.5%	-2.5%	-2.5%	-2.5%	-2.5%	-2.5%	-2.5%
Plan de comparaison																																

Nb: L'Entrepreneur est tenu de vérifier toutes les cotes avant exécution. Il sera rendu responsable des erreurs ou omissions qu'il n'aura pas signalées en temps utile.

28, Rue de l'île de Zembretta, Les Jardins du Lac, Lac II, 1053 Tunis, Tunisie
Tel. : (+216) 70.021.000 - Fax : (+216) 70.021.010
E-Mail: studi@studi.com.tn - Site web: www.studi.com.tn

REPUBLIQUE DE CÔTE D'IVOIRE
MINISTÈRE DE L'ÉQUIPEMENT ET DE L'ENTRETIEN ROUTIER
CELLULE DE COORDINATION DU PROJET DE RENAISSANCE
DES INFRASTRUCTURES EN CÔTE D'IVOIRE (CC-PRICI)

Travaux de construction de la route
Dianra - Bouandougou (113 km) dans la région du Béré

PROFIL EN LONG
DU PK 2+100 AU PK 2+800

PHASE: APD
LOT 1: Dianra-Missoudougou

Rev.	Date	Dessiné par	VISA	Vérifié par	VISA	Approuvé par	VISA	Nature de la Modification	STATUT
B	OCT 2023	HKL		ABH		MMB		Selon les remarques du client en date du 12/09/2023	
A	JUILLET 2023	AAB		ABH		MMB		1ère émission	

N° AFFAIRE PAYS A.CONTRAT: A23741CI
Echelle(s): 1/2000-1/2000
FORMAT: A3
FEUILLE N°: 200 ITAC RTEO PLAN N° PL 110 204
REVISION: B

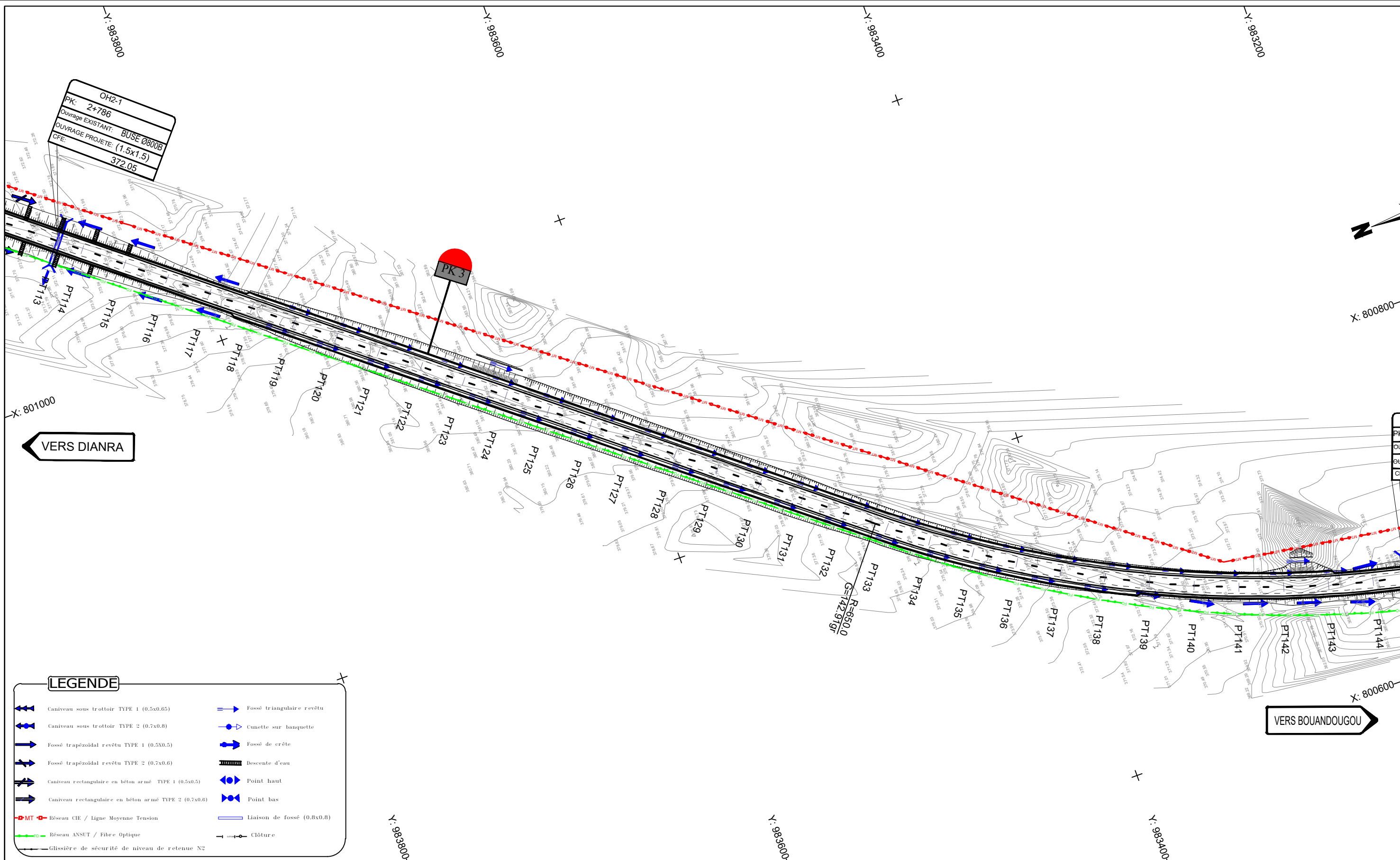

Nb: L'Entrepreneur est tenu de vérifier toutes les cotes avant exécution. Il sera rendu responsable des erreurs ou omissions qu'il n'aura pas signalées en temps utile.

STUDI INTERNATIONAL
 28, Rue de l'île de Zembretta, Les Jardins du Lac, Lac II, 1053 Tunis, Tunisie
 Tel. : (+216) 70.021.000 - Fax : (+216) 70.021.010
 E-Mail: studi@studi.com.tn - Site web: www.studi.com.tn

REPUBLIQUE DE CÔTE D'IVOIRE
 MINISTÈRE DE L'ÉQUIPEMENT ET DE L'ENTRETIEN ROUTIER
 CELLULE DE COORDINATION DU PROJET DE RENAISSANCE
 DES INFRASTRUCTURES EN CÔTE D'IVOIRE (CC-PRICI)

Travaux de construction de la route
 Dianra - Bouandougou (113 km) dans la région du Béré

B	oct 2023	HKL		ABH		MMB		Selon les remarques du client en date du 12/09/2023
A	JUILLET 2023	AAB		ABH		MMB		1ère émission
Rev.	Date	Dessiné par	VISA	Vérifié par	VISA	Approuvé par	VISA	Nature de la Modification
TRACE EN PLAN				PHASE: APD		N° AFFAIRE PAYS A.CONTRAT		PLAN N°
DU PK 2+800 AU PK 3+500				LOT 1:Dianra-Missoudougou		200.ITAC.RTEO		PL 110 105

STATUT		A23741CI		Echelle(s): 1/2000		FORMAT: A3	
Nature de la Modification		200.ITAC.RTEO		PLAN N°		PL 110 105	
		REVISION		B			

PK3

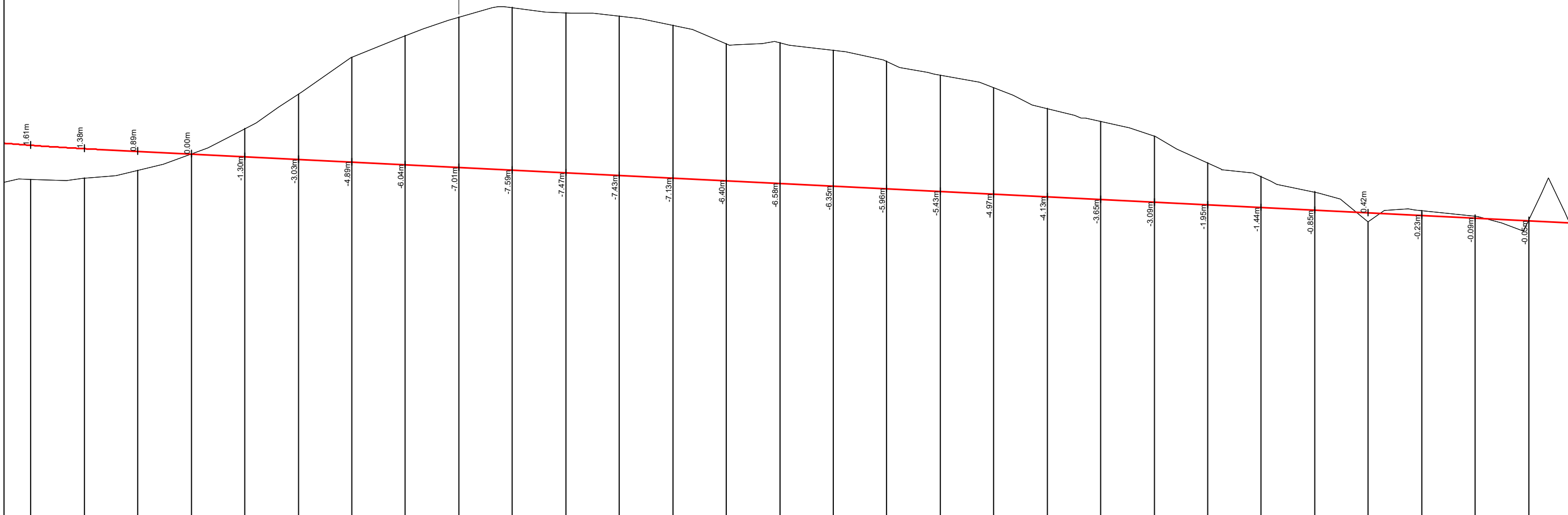

Axe : section courante
Echelle X : 1/2000
Echelle Z : 1/200
Plan Comp :

Numéro de tabulation	PT114	PT115	PT116	PT117	PT118	PT119	PT120	PT121	PT122	PT123	PT124	PT125	PT126	PT127	PT128	PT129	PT130	PT131	PT132	PT133	PT134	PT135	PT136	PT137	PT138	PT139	PT140	PT141	PT142
Terrain	-373.46	-373.53	-373.88	-374.66	-375.83	-377.44	-379.17	-380.19	-381.04	-381.48	-381.25	-381.06	-380.66	-379.80	-379.86	-379.51	-378.99	-378.34	-377.75	-376.78	-376.18	-375.48	-374.23	-373.60	-372.88	-371.48	-372.01	-371.74	-371.58
section courante	-375.07	-374.91	-374.78	-374.66	-374.53	-374.41	-374.28	-374.16	-374.03	-373.91	-373.78	-373.66	-373.53	-373.41	-373.28	-373.16	-373.03	-372.91	-372.78	-372.66	-372.53	-372.41	-372.28	-372.16	-372.03	-371.91	-371.78	-371.66	-371.53
Distances cumulées	2800	2825	2850	2875	2900	2925	2950	2975	3000	3025	3050	3075	3100	3125	3150	3175	3200	3225	3250	3275	3300	3325	3350	3375	3400	3425	3450	3475	3500
Pentes et rampes	L = 1115.93m																												
Aligns. et courbes	L = 353.07m R = 650.00m																												
Dévers gauche	-2.5%																												
Dévers droit	-2.5%																												
Plan de comparaison																													

Nb: L'Entrepreneur est tenu de vérifier toutes les cotes avant exécution. Il sera rendu responsable des erreurs ou omissions qu'il n'aura pas signalées en temps utile.

28, Rue de l'île de Zembretta, Les Jardins du Lac, Lac II, 1053 Tunis, Tunisie
Tel. : (+216) 70.021.000 - Fax : (+216) 70.021.010
E-Mail: studi@studi.com.tn - Site web: www.studi.com.tn

REPUBLIQUE DE CÔTE D'IVOIRE
MINISTÈRE DE L'ÉQUIPEMENT ET DE L'ENTRETIEN ROUTIER
CELLULE DE COORDINATION DU PROJET DE RENAISSANCE
DES INFRASTRUCTURES EN CÔTE D'IVOIRE (CC-PRICI)

Travaux de construction de la route
Dianra - Bouandougou (113 km) dans la région du Béré

B	oct 2023	HKL	ABH	MMB	Selon les remarques du client en date du 12/09/2023
A	JUILLET 2023	AAB	ABH	MMB	1ère émission
Rev.	Date	Dessiné par	VISA	Vérifié par	VISA
PROFIL EN LONG				PHASE: APD	
DU PK 2+800 AU PK3+500				LOT 1:Dianra-Missoudougou	

N° AFFAIRE PAYS A.CONTRAT	A23741CI	Echelle(s): 1/2000-1/200	FORMAT: A3
PHASE ET LOT DEPA. PRODU. SP. ET S. SP.	200.ITAC.RTEO	PLAN N°	PL 110 205
Nature de la Modification		STATUT	
		REVISION B	

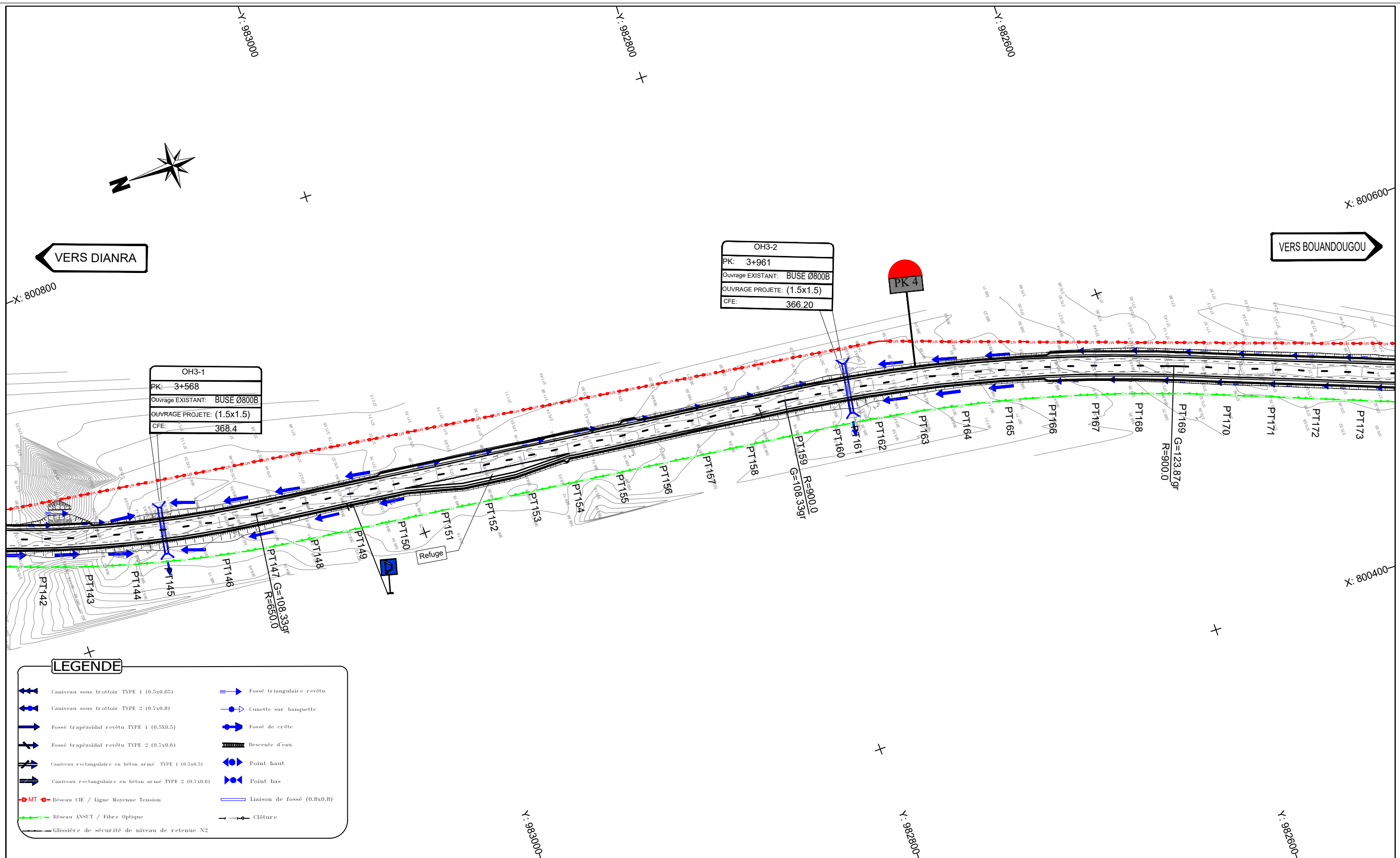

LEGENDE

	Caniveau sous trottoir TYPE 1 (0.5x0.65)		Fossé triangulaire revêtu
	Caniveau sous trottoir TYPE 2 (0.7x0.8)		Cunette sur banquette
	Fossé trapézoïdal revêtu TYPE 1 (0.5x0.5)		Fossé de crête
	Fossé trapézoïdal revêtu TYPE 2 (0.7x0.6)		Descente d'eau
	Caniveau rectangulaire en béton armé TYPE 1 (0.5x0.5)		Point haut
	Caniveau rectangulaire en béton armé TYPE 2 (0.7x0.6)		Point bas
	MT - Réseau CIE / Ligne Moyenne Tension		Liaison de fossé (0.8x0.8)
	ANSUT - Réseau ANSUT / Fibre Optique		Clôture
	Glissière de sécurité de niveau de retenue N2		

Nb: L'Entrepreneur est tenu de vérifier toutes les cotes avant exécution. Il sera rendu responsable des erreurs ou omissions qu'il n'aura pas signalées en temps utile.

STUDI INTERNATIONAL

28, Rue de l'île de Zembretta, Les Jardins du Lac, Lac II, 1053 Tunis, Tunisie
 Tel. : (+216) 70.021.000 - Fax : (+216) 70.021.010
 E-Mail: studi@studi.com.tn - Site web: www.studi.com.tn

REPUBLIQUE DE CÔTE D'IVOIRE
 MINISTÈRE DE L'ÉQUIPEMENT ET DE L'ENTRETIEN ROUTIER
 CELLULE DE COORDINATION DU PROJET DE RENAISSANCE
 DES INFRASTRUCTURES EN CÔTE D'IVOIRE (CC-PRICI)

Travaux de construction de la route
 Dianra - Bouandougou (113 km) dans la région du Béré

B	OCT 2023	HKL		ABH		MMB		Selon les remarques du client en date du 12/09/2023
A	JUILLET 2023	AAB		ABH		MMB		1ère émission
Rev.	Date	Dessiné par	VISA	Vérifié par	VISA	Approuvé par	VISA	Nature de la Modification

TRACE EN PLAN
 DU PK 3+50 AU PK 4+200

PHASE: APD
 LOT 1: Dianra-Missoudougou

N° AFFAIRE PAYS A.CONTRAT	A23741CI	Echelle(s): 1/2000	FORMAT: A3
PHASE ET LOT DEPA. PRODU. SP. ET S. SP.	200 ITAC RTEO	PLAN N°	PL 110 106
		REVISION	B

Axe : section courante
 Echelle X : 1/2000
 Echelle Z : 1/200
 Plan Comp :

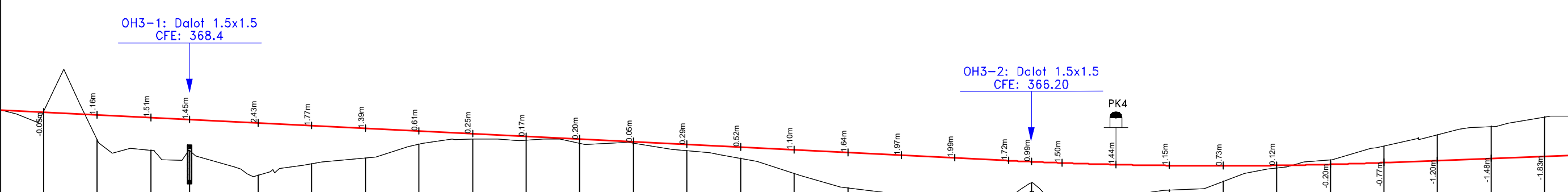

Numéro de tabulation	PT142	PT143	PT144	PT145	PT146	PT147	PT148	PT149	PT150	PT151	PT152	PT153	PT154	PT155	PT156	PT157	PT158	PT159	PT160	PT161	PT162	PT163	PT164	PT165	PT166	PT167	PT168	PT169	PT170	PT171		
Terrain	-371.58	-370.24	-369.77	-369.74	-368.61	-369.13	-369.39	-370.05	-370.28	-370.23	-370.08	-370.10	-369.74	-369.38	-368.68	-368.02	-367.56	-367.42	-367.56	-368.24	-367.67	-367.66	-367.51	-368.31	-368.93	-369.31	-369.96	-370.49	-370.87	-371.32		
section courante	-371.53	-371.41	-371.28	-371.19	-371.03	-370.91	-370.78	-370.66	-370.53	-370.41	-370.28	-370.16	-370.03	-369.91	-369.78	-369.66	-369.53	-369.41	-369.28	-369.23	-369.17	-369.10	-369.05	-369.04	-369.06	-369.11	-369.19	-369.28	-369.39	-369.49		
Distances cumulées	-3500	-3525	-3550	-3568	-3600	-3625	-3650	-3675	-3700	-3725	-3750	-3775	-3800	-3825	-3850	-3875	-3900	-3925	-3950	-3961	-3975	-4000	-4025	-4050	-4075	-4100	-4125	-4150	-4175	-4200		
Pentes et rampes																					P = 0.5%		L = 180.04m R = 19999.98m				L = 1076.22m					
Aligns. et courbes	L = 303.53m															L = 219.77m R = 900.00m																
Dévers gauche	-2.5%	-2.5%	-2.5%	-2.5%	-2.5%	-2.5%	-2.5%	-2.5%	-2.5%	-2.5%	-2.5%	-2.5%	-2.5%	-2.5%	-2.5%	-2.5%	-2.5%	-2.5%	-2.5%	-2.5%	-2.5%	-2.5%	-2.5%	-2.5%	-2.5%	-2.5%	-2.5%	-2.5%	-2.5%			
Dévers droit	-2.5%	-2.5%	-2.5%	-2.5%	-2.5%	-2.5%	-2.5%	-2.5%	-2.5%	-2.5%	-2.5%	-2.5%	-2.5%	-2.5%	-2.5%	-2.5%	-2.5%	-2.5%	-2.5%	-2.5%	-2.5%	-2.5%	-2.5%	-2.5%	-2.5%	-2.5%	-2.5%	-2.5%	-2.5%			
Plan de comparaison																																

Nb: L'Entrepreneur est tenu de vérifier toutes les cotes avant exécution. Il sera rendu responsable des erreurs ou omissions qu'il n'aura pas signalées en temps utile.

28, Rue de l'île de Zembretta, Les Jardins du Lac, Lac II, 1053 Tunis, Tunisie
 Tel. : (+216) 70.021.000 - Fax : (+216) 70.021.010
 E-Mail: studi@studi.com.tn - Site web: www.studi.com.tn

REPUBLIQUE DE CÔTE D'IVOIRE
 MINISTÈRE DE L'EQUIPEMENT ET DE L'ENTRETIEN ROUTIER
 CELLULE DE COORDINATION DU PROJET DE RENAISSANCE
 DES INFRASTRUCTURES EN CÔTE D'IVOIRE (CC-PRICI)

Travaux de construction de la route
 Dianra - Bouandougou (113 km) dans la région du Béré

Rev.	Date	Dessiné par	VISA	Vérifié par	VISA	Approuvé par	VISA
B	OCT 2023	HKL		ABH		MMB	
A	JUILLET 2023	AAB		ABH		MMB	

PROFIL EN LONG
 DU PK 3+500 AU PK4+200

PHASE: APD
 LOT 1:Dianra-Missoudougou

N° AFFAIRE PAYS A.CONTRAT	A23741CI	Echelle(s):	1/2000-1/2000	FORMAT:	A3
PHASE ET LOT DEPA. PRODU. SP. ET S. SP.	200 ITAC RTEO	PLAN N°	PL 110 206	REVISION	B
Selon les remarques du client en date du 12/09/2023		1ère émission		Nature de la Modification	
STATUT					

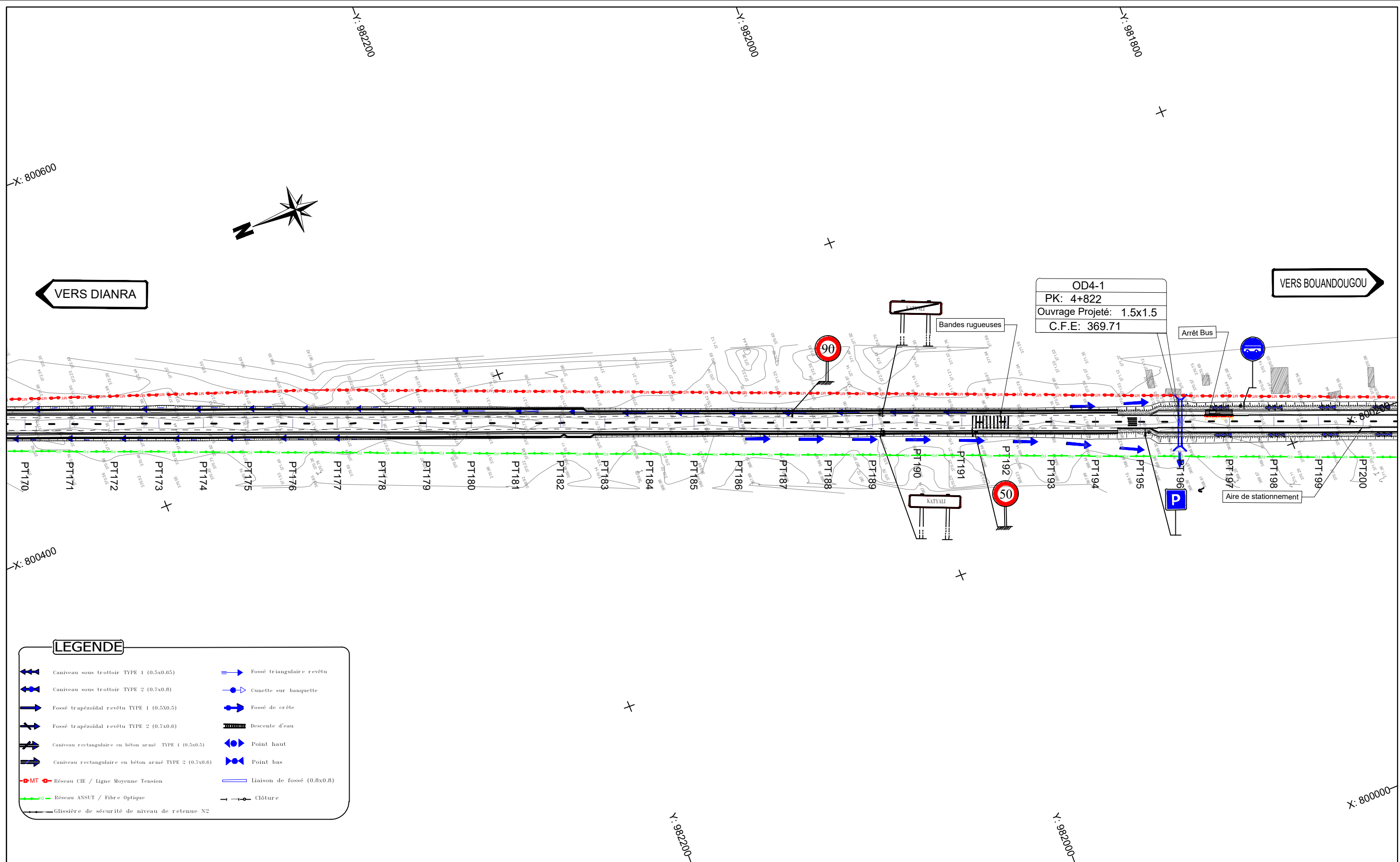

LEGENDE

	Caniveau sous trottoir TYPE 1 (0.5x0.65)		Fossé triangulaire revêtu
	Caniveau sous trottoir TYPE 2 (0.7x0.8)		Cunette sur banquette
	Fossé trapézoïdal revêtu TYPE 1 (0.5X0.5)		Fossé de crête
	Fossé trapézoïdal revêtu TYPE 2 (0.7x0.6)		Descente d'eau
	Caniveau rectangulaire en béton armé TYPE 1 (0.5x0.5)		Point haut
	Caniveau rectangulaire en béton armé TYPE 2 (0.7x0.6)		Point bas
	Réseau CIE / Ligne Moyenne Tension		Liaison de fossé (0.8x0.8)
	Réseau ANSUT / Fibre Optique		Clôture
	Glissière de sécurité de niveau de retenue N2		

Nb: L'Entrepreneur est tenu de vérifier toutes les cotes avant exécution. Il sera rendu responsable des erreurs ou omissions qu'il n'aura pas signalées en temps utile.

<p>28, Rue de l'île de Zembretta, Les Jardins du Lac, Lac II, 1053 Tunis, Tunisie Tel. : (+216) 70.021.000 - Fax : (+216) 70.021.010 E-Mail: studi@studi.com.tn - Site web: www.studi.com.tn</p>	<p>REPUBLIQUE DE CÔTE D'IVOIRE MINISTÈRE DE L'ÉQUIPEMENT ET DE L'ENTRETIEN ROUTIER CELLULE DE COORDINATION DU PROJET DE RENAISSANCE DES INFRASTRUCTURES EN CÔTE D'IVOIRE (CC-PRICI)</p>	B	OCT 2023	HKL		ABH		MMB		Selon les remarques du client en date du 12/09/2023		
		A	JUILLET 2023	AAB		ABH		MMB		1ère émission		
		Rev.	Date	Dessiné par	VISA	Vérifié par	VISA	Approuvé par	VISA	Nature de la Modification		STATUT
<p>Travaux de construction de la route Dianra - Bouandougou (113 km) dans la région du Béré</p>	<p>TRACE EN PLAN DU PK4+200 AU PK 4+900</p>	PHASE: APD			N° AFFAIRE PAYS A.CONTRAT	A23741CI		Echelle(s): 1/2000		FORMAT: A3		
		LOT 1:Dianra-Missoudougou			PHASE ET LOT DEPA. PRODU. SP. ET S. SP.	200.ITAC.RTEO		PLAN N°	PL 110 107		REVISION B	

OD4-1: Dalot 1.5x1.5
CFE: 369.71

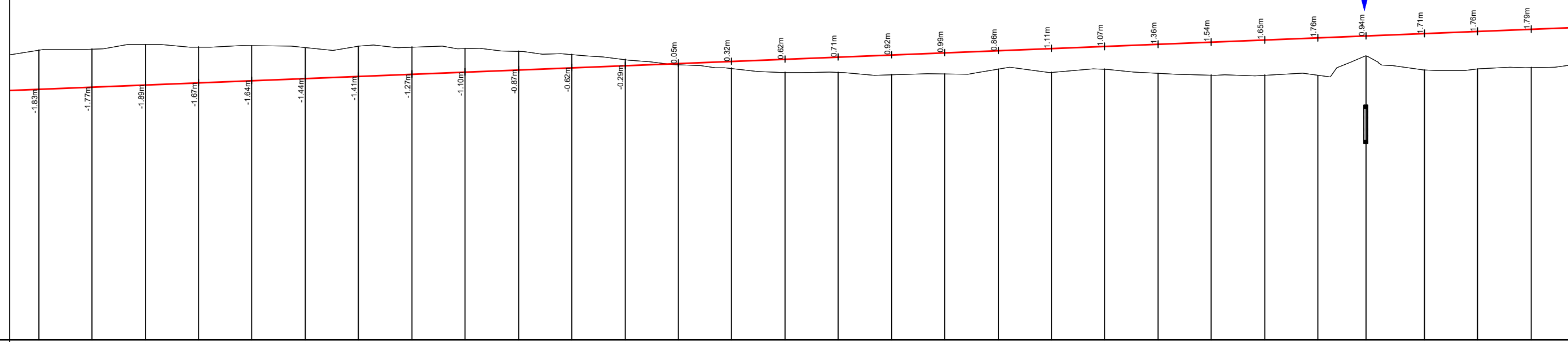

Axe : section courante
Echelle X : 1/2000
Echelle Z : 1/200
Plan Comp :

Número de tabulation	PT171	PT172	PT173	PT174	PT175	PT176	PT177	PT178	PT179	PT180	PT181	PT182	PT183	PT184	PT185	PT186	PT187	PT188	PT189	PT190	PT191	PT192	PT193	PT194	PT195	PT196	PT197	PT198	PT199			
Terrain	-371.32	-371.36	-371.58	-371.46	-371.53	-371.43	-371.50	-371.46	-371.39	-371.26	-371.11	-370.88	-370.64	-370.47	-370.27	-370.28	-370.16	-370.20	-370.43	-370.28	-370.42	-371.59	-371.69	-370.15	-370.14	-370.13	-371.04	-370.38	-370.43	-370.50		
section courante	-369.49	-369.59	-369.69	-369.79	-369.89	-369.99	-370.09	-370.19	-370.29	-370.39	-370.49	-370.59	-370.69	-370.79	-370.89	-370.99	-371.09	-371.19	-371.29	-371.39	-371.49	-371.59	-371.69	-371.79	-371.89	-371.98	-372.09	-372.19	-372.29			
Distances cumulées	4200	4225	4250	4275	4300	4325	4350	4375	4400	4425	4450	4475	4500	4525	4550	4575	4600	4625	4650	4675	4700	4725	4750	4775	4800	4822.5	4850	4875	4900			
Pentes et rampes																																
Aligns. et courbes	L = 1208.98m																															
Dévers gauche	-2.5%	-2.5%	-2.5%	-2.5%	-2.5%	-2.5%	-2.5%	-2.5%	-2.5%	-2.5%	-2.5%	-2.5%	-2.5%	-2.5%	-2.5%	-2.5%	-2.5%	-2.5%	-2.5%	-2.5%	-2.5%	-2.5%	-2.5%	-2.5%	-2.5%	-2.5%	-2.5%	-2.5%	-2.5%	-2.5%		
Dévers droit	-2.5%	-2.5%	-2.5%	-2.5%	-2.5%	-2.5%	-2.5%	-2.5%	-2.5%	-2.5%	-2.5%	-2.5%	-2.5%	-2.5%	-2.5%	-2.5%	-2.5%	-2.5%	-2.5%	-2.5%	-2.5%	-2.5%	-2.5%	-2.5%	-2.5%	-2.5%	-2.5%	-2.5%	-2.5%	-2.5%		
Plan de comparaison																																

Nb: L'Entrepreneur est tenu de vérifier toutes les cotes avant exécution. Il sera rendu responsable des erreurs ou omissions qu'il n'aura pas signalées en temps utile.

28, Rue de l'île de Zembretta, Les Jardins du Lac, Lac II, 1053 Tunis, Tunisie
Tel. : (+216) 70.021.000 - Fax : (+216) 70.021.010
E-Mail: studi@studi.com.tn - Site web: www.studi.com.tn

REPUBLIQUE DE CÔTE D'IVOIRE
MINISTÈRE DE L'ÉQUIPEMENT ET DE L'ENTRETIEN ROUTIER
CELLULE DE COORDINATION DU PROJET DE RENAISSANCE
DES INFRASTRUCTURES EN CÔTE D'IVOIRE (CC-PRICI)

Travaux de construction de la route
Dianra - Bouandougou (113 km) dans la région du Béré

PROFIL EN LONG
DU PK 4+200 AU PK4+900

PHASE: APD
LOT 1:Dianra-Missoudougou

Rev.	Date	Dessiné par	VISA	Vérifié par	VISA	Approuvé par	VISA	Nature de la Modification	STATUT
B	oct 2023	HKL		ABH		MMB		Selon les remarques du client en date du 12/09/2023	
A	JUILLET 2023	AAB		ABH		MMB		1ère émission	

N° AFFAIRE PAYS A.CONTRAT: A23741CI
Echelle(s): 1/2000-1/2000
FORMAT: A3
Feuille N°:
PHASE ET LOT DEPA. PRODU. SP. ET S. SP.: 200 ITAC RTEO
PLAN N°: PL 110 207
REVISION: B

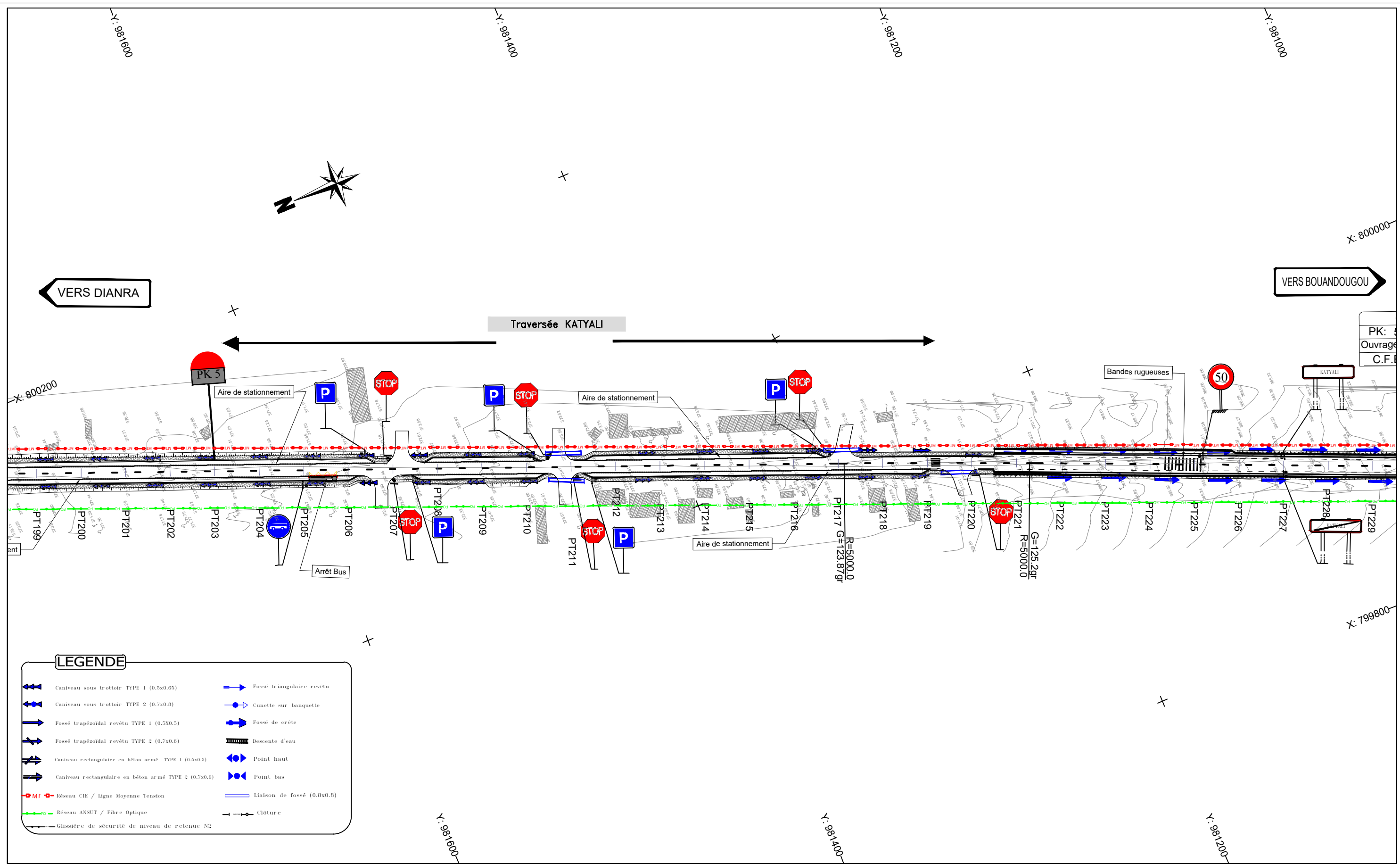

LEGENDE

Nb: L'Entrepreneur est tenu de vérifier toutes les cotes avant exécution. Il sera rendu responsable des erreurs ou omissions qu'il n'aura pas signalées en temps utile.

STUDI INTERNATIONAL

28, Rue de l'île de Zembretta, Les Jardins du Lac, Lac II, 1053 Tunis, Tunisie
 Tel. : (+216) 70.021.000 - Fax : (+216) 70.021.010
 E-Mail: studi@studi.com.tn - Site web: www.studi.com.tn

REPUBLIQUE DE CÔTE D'IVOIRE
 MINISTÈRE DE L'ÉQUIPEMENT ET DE L'ENTRETIEN ROUTIER
 CELLULE DE COORDINATION DU PROJET DE RENAISSANCE
 DES INFRASTRUCTURES EN CÔTE D'IVOIRE (CC-PRICI)

Travaux de construction de la route
 Dianra - Bouandougou (113 km) dans la région du Béré

B	OCT 2023	HKL		ABH		MMB		Selon les remarques du client en date du 12/09/2023
A	JUILLET 2023	AAB		ABH		MMB		1ère émission
Rev.	Date	Dessiné par	VISA	Vérifié par	VISA	Approuvé par	VISA	Nature de la Modification

TRACE EN PLAN
 DU PK4+900 AU PK 5+600

PHASE: APD
 LOT 1: Dianra-Missoudougou

N° AFFAIRE PAYS A.CONTRAT	A23741CI	Echelle(s): 1/2000	FORMAT: A3
PHASE ET LOT DEPA. PRODU. SP. ET S. SP.	200.ITAC RTEO	PLAN N° PL 110 108	REVISION B

Axe : section courante
 Echelle X : 1/2000
 Echelle Z : 1/200
 Plan Comp :

Numéro de tabulation	PT199	PT200	PT201	PT202	PT203	PT204	PT205	PT206	PT207	PT208	PT209	PT210	PT211	PT212	PT213	PT214	PT215	PT216	PT217	PT218	PT219	PT220	PT221	PT222	PT223	PT224	PT225	PT226	PT227			
Terrain	-370.50	-370.70	-370.90	-371.06	-371.35	-371.59	-371.78	-372.04	-372.32	-372.78	-372.89	-373.28	-373.50	-373.67	-373.75	-373.55	-373.13	-372.63	-372.13	-371.44	-370.48	-369.55	-368.71	-367.85	-366.77	-365.99	-365.30	-364.18	-362.97			
section courante	-372.29	-372.39	-372.49	-372.59	-372.69	-372.79	-372.89	-372.99	-373.09	-373.19	-373.29	-373.39	-373.49	-373.55	-373.52	-373.37	-373.13	-372.78	-372.32	-371.76	-371.10	-370.33	-369.46	-368.51	-367.56	-366.61	-365.66	-364.71	-363.76			
Distances cumulées	4900	4925	4950	4975	5000	5025	5050	5075	5100	5125	5150	5175	5200	5225	5250	5275	5300	5325	5350	5375	5400	5425	5450	5475	5500	5525	5550	5575	5600			
Pentes et rampes	P = 0.4%													L = 252.07m R = 6000.00m										L = 279.40m								
Aligns. et courbes														L = 104.18m R = 5000.00m																		
Dévers gauche	-2.5%	-2.5%	-2.5%	-2.5%	-2.5%	-2.5%	-2.5%	-2.5%	-2.5%	-2.5%	-2.5%	-2.5%	-2.5%	-2.5%	-2.5%	-2.5%	-2.5%	-2.5%	-2.5%	-2.5%	-2.5%	-2.5%	-2.5%	-2.5%	-2.5%	-2.5%	-2.5%	-2.5%	-2.5%			
Dévers droit	-2.5%	-2.5%	-2.5%	-2.5%	-2.5%	-2.5%	-2.5%	-2.5%	-2.5%	-2.5%	-2.5%	-2.5%	-2.5%	-2.5%	-2.5%	-2.5%	-2.5%	-2.5%	-2.5%	-2.5%	-2.5%	-2.5%	-2.5%	-2.5%	-2.5%	-2.5%	-2.5%	-2.5%	-2.5%			
Plan de comparaison																																

Nb: L'Entrepreneur est tenu de vérifier toutes les cotes avant exécution. Il sera rendu responsable des erreurs ou omissions qu'il n'aura pas signalées en temps utile.



28, Rue de l'île de Zembretta, Les Jardins du Lac, Lac II, 1053 Tunis, Tunisie
 Tel. : (+216) 70.021.000 - Fax : (+216) 70.021.010
 E-Mail: studi@studi.com.tn - Site web: www.studi.com.tn

REPUBLIQUE DE CÔTE D'IVOIRE
 MINISTÈRE DE L'ÉQUIPEMENT ET DE L'ENTRETIEN ROUTIER
 CELLULE DE COORDINATION DU PROJET DE RENAISSANCE
 DES INFRASTRUCTURES EN CÔTE D'IVOIRE (CC-PRICI)

Travaux de construction de la route
 Dianra - Bouandougou (113 km) dans la région du Béré

B	oct 2023	HKL		ABH		MMB		Selon les remarques du client en date du 12/09/2023		
A	JUILLET 2023	AAB		ABH		MMB		1ère émission		
Rev.	Date	Dessiné par	VISA	Vérifié par	VISA	Approuvé par	VISA	Nature de la Modification		STATUT

PROFIL EN LONG
 DU PK 4+900 AU PK 5+600

PHASE: APD

LOT 1:Dianra-Missoudougou

N° AFFAIRE PAYS A.CONTRAT	A23741CI	Echelle(s): 1/2000-1/200	FORMAT: A3
PHASE ET LOT DEPA. PRODU. SP. ET S. SP.	200.ITAC.RTEO	PLAN N°	PL 110 208
		REVISION	B

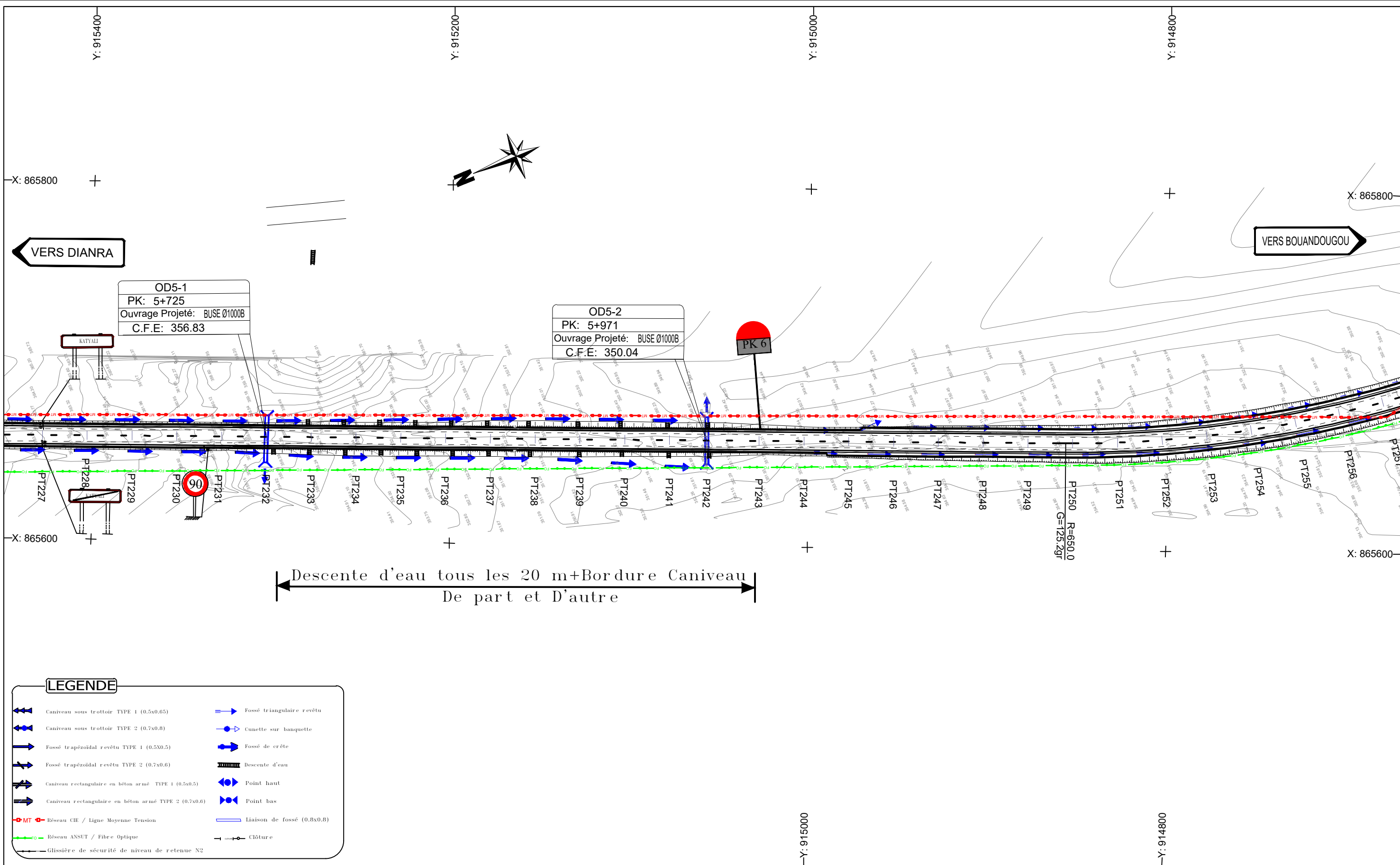

Nb: L'Entrepreneur est tenu de vérifier toutes les cotes avant exécution. Il sera rendu responsable des erreurs ou omissions qu'il n'aura pas signalées en temps utile.

STUDI
INTERNATIONAL

28, Rue de l'île de Zembretta, Les Jardins du Lac, Lac II, 1053 Tunis, Tunisie
Tel. : (+216) 70.021.000 - Fax : (+216) 70.021.010
E-Mail: studi@studi.com.tn - Site web: www.studi.com.tn

REPUBLIQUE DE CÔTE D'IVOIRE
MINISTÈRE DE L'ÉQUIPEMENT ET DE L'ENTRETIEN ROUTIER
CELLULE DE COORDINATION DU PROJET DE RENAISSANCE
DES INFRASTRUCTURES EN CÔTE D'IVOIRE (CC-PRICI)

Travaux de construction de la route
Dianra - Bouandougou (113 km) dans la région du Béré

B	OCT 2023	HKL		ABH		MMB		Selon les remarques du client en date du 12/09/2023
A	JUILLET 2023	AAB		ABH		MMB		1ère émission
Rev.	Date	Dessiné par	VISA	Vérifié par	VISA	Approuvé par	VISA	Nature de la Modification
TRACE EN PLAN				PHASE: APD		N° AFFAIRE PAYS A.CONTRAT		PLAN N°
DU PK 5+600 AU PK 6+300				LOT 1:Dianra-Missoudougou		200.ITAC.RTEO		PL 110 109

STATUT		A3		REVISION	
B		A3		B	

OD5-1: BUSE Ø1000B
CFE: 356.83

OD5-2: BUSE Ø1000B
CFE: 350.04

PK6

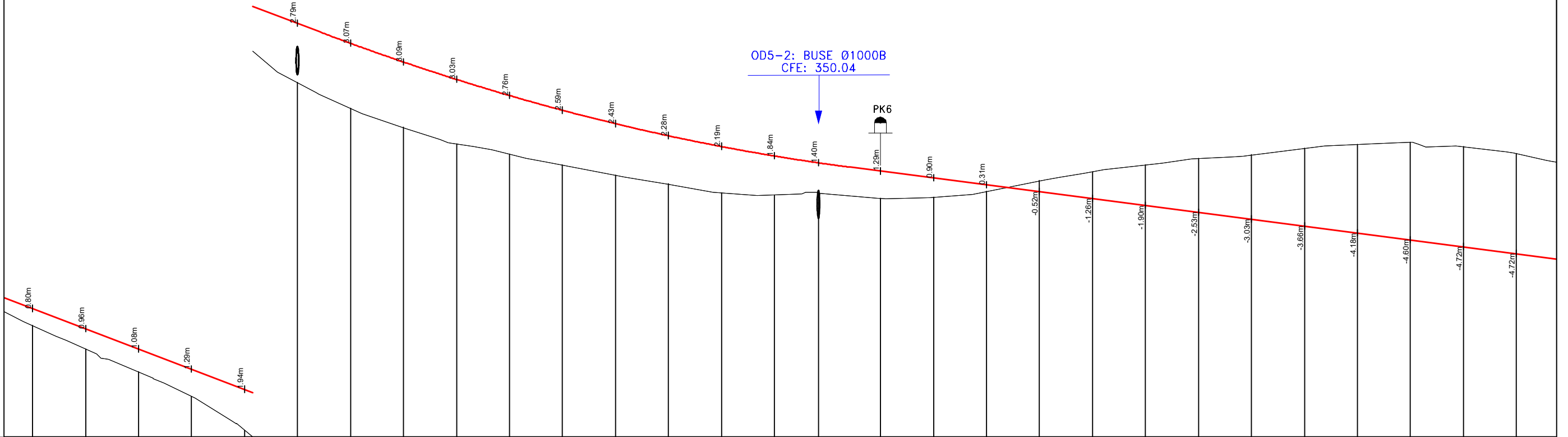

Axe : section courante
Echelle X : 1/2000
Echelle Z : 1/200
Plan Comp :

Número de tabulation	PT227	PT228	PT229	PT230	PT231	PT232	PT233	PT234	PT235	PT236	PT237	PT238	PT239	PT240	PT241	PT242	PT243	PT244	PT245	PT246	PT247	PT248	PT249	PT250	PT251	PT252	PT253	PT254	PT255		
Terrain	-362.97	-361.06	-360.76	-359.63	-358.03	-356.23	-355.00	-354.11	-353.34	-352.85	-352.32	-351.85	-351.44	-351.02	-350.93	-351.04	-350.76	-350.82	-351.08	-351.59	-352.02	-352.33	-352.64	-352.81	-353.12	-353.31	-353.41	-353.20	-352.88		
section courante	-363.76	-362.81	-361.86	-360.91	-359.96	-359.01	-358.08	-357.19	-356.37	-355.61	-354.92	-354.29	-353.72	-353.21	-352.76	-352.44	-352.05	-351.73	-351.40	-351.08	-350.75	-350.43	-350.11	-349.78	-349.46	-349.13	-348.81	-348.48	-348.16		
Distances cumulées	-5600	-5625	-5650	-5675	-5700	-5725	-5750	-5775	-5800	-5825	-5850	-5875	-5900	-5925	-5950	-5971	-6000	-6025	-6050	-6075	-6100	-6125	-6150	-6175	-6200	-6225	-6250	-6275	-6300		
Pentes et rampes						P = 3.8%	L = 250.38m R = 10000.04m										L = 566.26m														
Aligns. et courbes	L = 713.64m																														
Dévers gauche	-2.5%	-2.5%	-2.5%	-2.5%	-2.5%	-2.5%	-2.5%	-2.5%	-2.5%	-2.5%	-2.5%	-2.5%	-2.5%	-2.5%	-2.5%	-2.5%	-2.5%	-2.5%	-2.5%	-2.5%	-2.5%	-2.5%	-2.5%	-2.5%	-2.5%	-2.5%	-2.5%	-2.5%	-2.5%		
Dévers droit	-2.5%	-2.5%	-2.5%	-2.5%	-2.5%	-2.5%	-2.5%	-2.5%	-2.5%	-2.5%	-2.5%	-2.5%	-2.5%	-2.5%	-2.5%	-2.5%	-2.5%	-2.5%	-2.5%	-2.5%	-2.5%	-2.5%	-2.5%	-2.5%	-2.5%	-2.5%	-2.5%	-2.5%	-2.5%		
Plan de comparaison						357.70	339.50																								

Nb: L'Entrepreneur est tenu de vérifier toutes les cotes avant exécution. Il sera rendu responsable des erreurs ou omissions qu'il n'aura pas signalées en temps utile.

28, Rue de l'île de Zembretta, Les Jardins du Lac, Lac II, 1053 Tunis, Tunisie
Tel. : (+216) 70.021.000 - Fax : (+216) 70.021.010
E-Mail: studi@studi.com.tn - Site web: www.studi.com.tn

REPUBLIQUE DE CÔTE D'IVOIRE
MINISTÈRE DE L'EQUIPEMENT ET DE L'ENTRETIEN ROUTIER
CELLULE DE COORDINATION DU PROJET DE RENAISSANCE
DES INFRASTRUCTURES EN CÔTE D'IVOIRE (CC-PRICI)

Travaux de construction de la route
Dianra - Bouandougou (113 km) dans la région du Béré

B	oct 2023	HKL		ABH		MMB		Selon les remarques du client en date du 12/09/2023
A	JUILLET 2023	AAB		ABH		MMB		1ère émission
Rev.	Date	Dessiné par	VISA	Vérifié par	VISA	Approuvé par	VISA	Nature de la Modification

PHASE: APD
LOT 1:Dianra-Missoudougou

N° AFFAIRE PAYS A.CONTRAT: A23741CI
Echelle(s):1/2000-1/200

PHASE ET LOT DEPA. PRODU. SP. ET S. SP.: 200.ITAC.RTEO
PLAN N°: PL 110 209

FORMAT: A3
Feuille N°:
REVISION: B

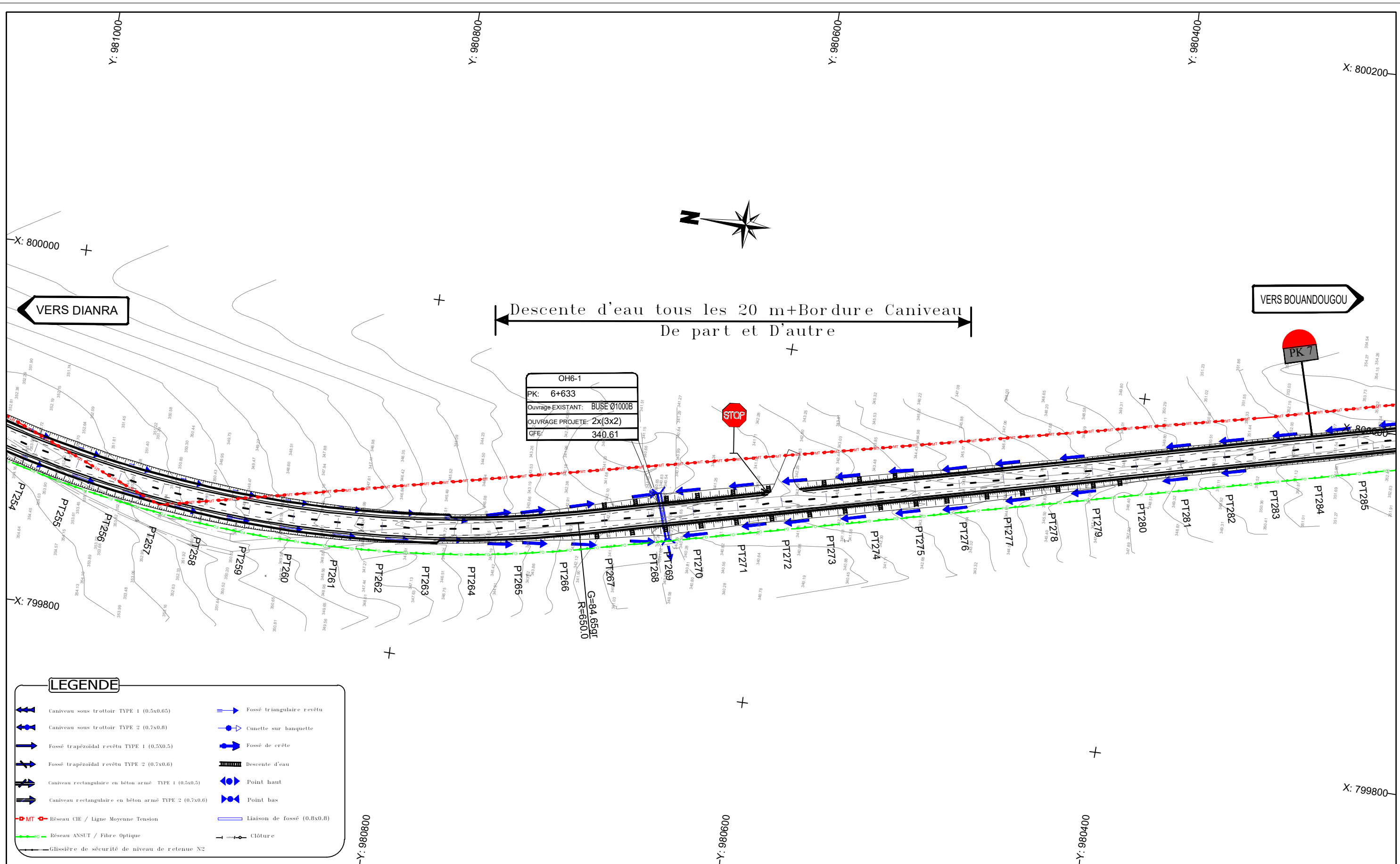

OH6-1
 PK: 6+633
 Ouvrage EXISTANT: BUSE Ø1000B
 OUVRAGE PROJETE: 2x(3x2)
 GFE: 340,61

LEGENDE

	Caniveau sous trottoir TYPE 1 (0.5x0.65)		Fossé triangulaire revêtu
	Caniveau sous trottoir TYPE 2 (0.7x0.8)		Cunette sur banquette
	Fossé trapézoïdal revêtu TYPE 1 (0.5x0.5)		Fossé de crête
	Fossé trapézoïdal revêtu TYPE 2 (0.7x0.6)		Descente d'eau
	Caniveau rectangulaire en béton armé TYPE 1 (0.5x0.5)		Point haut
	Caniveau rectangulaire en béton armé TYPE 2 (0.7x0.6)		Point bas
	Réseau CIE / Ligne Moyenne Tension		Liaison de fossé (0.8x0.8)
	Réseau ANSUT / Fibre Optique		Clôture
	Glissière de sécurité de niveau de retenue N2		

Nb: L'Entrepreneur est tenu de vérifier toutes les cotes avant exécution. Il sera rendu responsable des erreurs ou omissions qu'il n'aura pas signalées en temps utile.

STUDI INTERNATIONAL

28, Rue de l'île de Zembretta, Les Jardins du Lac, Lac II, 1053 Tunis, Tunisie
 Tel. : (+216) 70.021.000 - Fax : (+216) 70.021.010
 E-Mail: studi@studi.com.tn - Site web: www.studi.com.tn

REPUBLIQUE DE CÔTE D'IVOIRE
 MINISTÈRE DE L'EQUIPEMENT ET DE L'ENTRETIEN ROUTIER
 CELLULE DE COORDINATION DU PROJET DE RENAISSANCE
 DES INFRASTRUCTURES EN CÔTE D'IVOIRE (CC-PRICI)

Travaux de construction de la route
 Dianra - Bouandougou (113 km) dans la région du Béré

B	oct 2023	HKL		ABH		MMB		Selon les remarques du client en date du 12/09/2023
A	JUILLET 2023	AAB		ABH		MMB		1ère émission
Rev.	Date	Dessiné par	VISA	Vérifié par	VISA	Approuvé par	VISA	Nature de la Modification

TRACE EN PLAN
 DU PK 6+300 AU PK 7+000

PHASE: APD
 LOT 1: Dianra-Missoudougou

N° AFFAIRE PAYS A.CONTRAT	A23741CI	Echelle(s): 1/2000	FORMAT: A3
PHASE ET LOT DEPA. PROD. SP. ET S. SP.	200.ITAC.RTEO	PLAN N°	PL 110 110
		REVISION	B

Axe : section courante
Echelle X : 1/2000
Echelle Z : 1/200
Plan Comp :

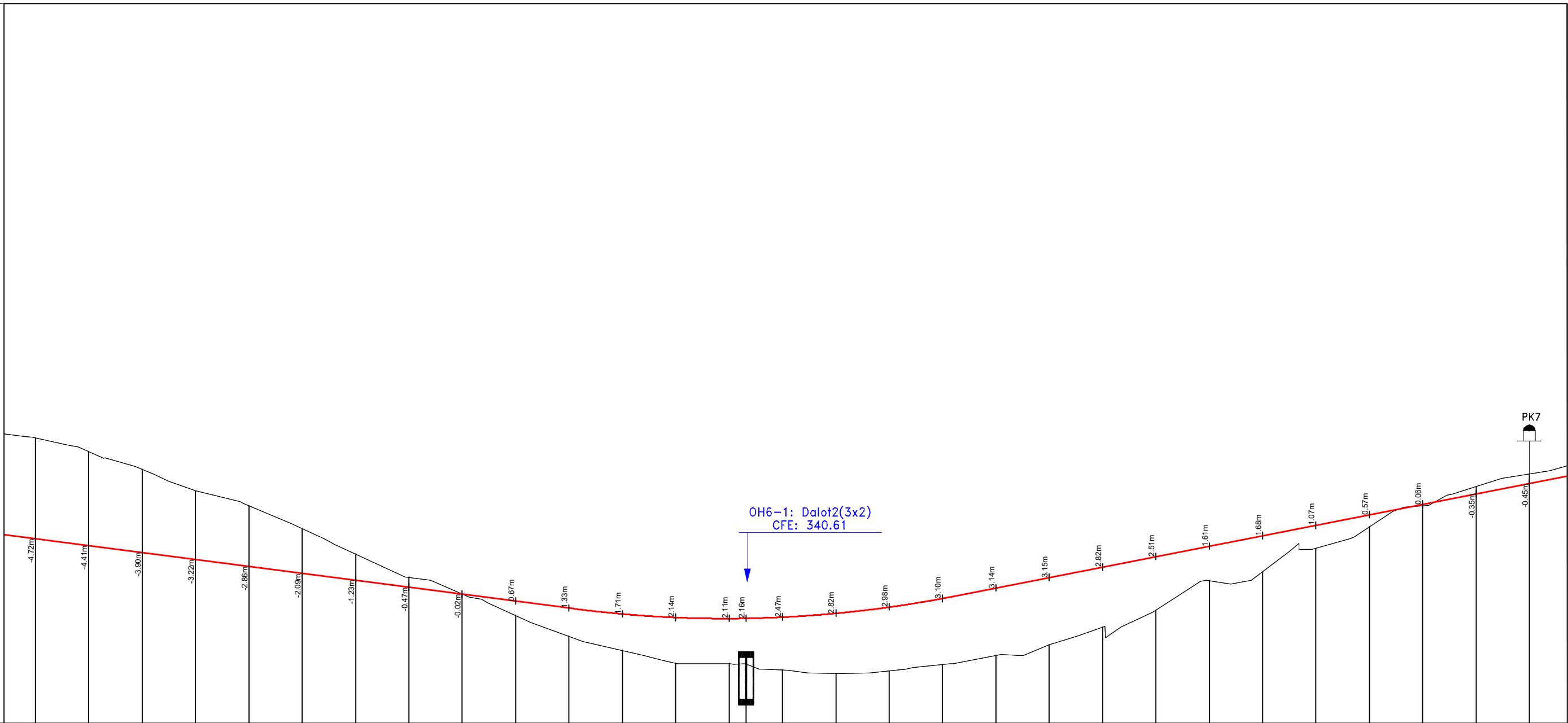

Número de tabulation	-PT255	-PT256	-PT257	-PT258	-PT259	-PT260	-PT261	-PT262	-PT263	-PT264	-PT265	-PT266	-PT267	-PT268	-PT269	-PT270	-PT271	-PT272	-PT273	-PT274	-PT275	-PT276	-PT277	-PT278	-PT279	-PT280	-PT281	-PT282	-PT283	-PT284		
Terrain	-352.88	-352.25	-351.42	-350.41	-349.72	-348.63	-347.44	-346.36	-345.59	-344.57	-343.59	-342.34	-342.31	-342.28	-342.02	-341.85	-341.98	-342.27	-342.71	-343.19	-344.02	-344.82	-346.21	-346.62	-347.72	-348.72	-349.71	-350.61	-351.20			
section courante	-348.16	-347.84	-347.51	-347.19	-346.86	-346.54	-346.21	-345.89	-345.57	-345.24	-344.92	-344.48	-344.43	-344.44	-344.49	-344.67	-344.96	-345.37	-345.85	-346.34	-346.83	-347.32	-347.81	-348.30	-348.79	-349.28	-349.77	-350.26	-350.75			
Distances cumulées	6300	6325	6350	6375	6400	6425	6450	6475	6500	6525	6550	6575	6600	6625	6633	6650	6675	6700	6725	6750	6775	6800	6825	6850	6875	6900	6925	6950	6975	7000		
Pentes et rampes	P = 1.3%																L = 179.10m R = 5500.00m		L = 434.40m													
Alignts. et courbes	L = 414.03m R = 650.00m																															
Dévers gauche	-2.5%	-2.5%	-2.5%	-2.5%	-2.5%	-2.5%	-2.5%	-2.5%	-2.5%	-2.5%	-2.5%	-2.5%	-2.5%	-2.5%	-2.5%	-2.5%	-2.5%	-2.5%	-2.5%	-2.5%	-2.5%	-2.5%	-2.5%	-2.5%	-2.5%	-2.5%	-2.5%	-2.5%	-2.5%			
Dévers droit	-2.5%	-2.5%	-2.5%	-2.5%	-2.5%	-2.5%	-2.5%	-2.5%	-2.5%	-2.5%	-2.5%	-2.5%	-2.5%	-2.5%	-2.5%	-2.5%	-2.5%	-2.5%	-2.5%	-2.5%	-2.5%	-2.5%	-2.5%	-2.5%	-2.5%	-2.5%	-2.5%	-2.5%	-2.5%			
Plan de comparaison																																

Nb: L'Entrepreneur est tenu de vérifier toutes les cotes avant exécution. Il sera rendu responsable des erreurs ou omissions qu'il n'aura pas signalées en temps utile.

28, Rue de l'île de Zembretta, Les Jardins du Lac, Lac II, 1053 Tunis, Tunisie
Tel. : (+216) 70.021.000 - Fax : (+216) 70.021.010
E-Mail: studi@studi.com.tn - Site web: www.studi.com.tn

REPUBLIQUE DE CÔTE D'IVOIRE
MINISTÈRE DE L'ÉQUIPEMENT ET DE L'ENTRETIEN ROUTIER
CELLULE DE COORDINATION DU PROJET DE RENAISSANCE
DES INFRASTRUCTURES EN CÔTE D'IVOIRE (CC-PRICI)

Travaux de construction de la route
Dianra - Bouandougou (113 km) dans la région du Béré

PROFIL EN LONG
DU PK 6+300 AU PK 7+000

PHASE: APD
LOT 1:Dianra-Missoudougou

B	oct 2023	HKL	ABH	MMB	Selon les remarques du client en date du 12/09/2023				
A	JUILLET 2023	AAB	ABH	MMB	1ère émission				
Rev.	Date	Dessiné par	VISA	Vérifié par	VISA	Approuvé par	VISA	Nature de la Modification	STATUT
				N° AFFAIRE PAYS A.CONTRAT	A23741CI		Echelle(s):1/2000-1/200	FORMAT: A3	
				PHASE ET LOT DEPA. PRODU. SP. ET S. SP.	200.ITAC.RTEO		PLAN N°	PL 110 210	REVISION B

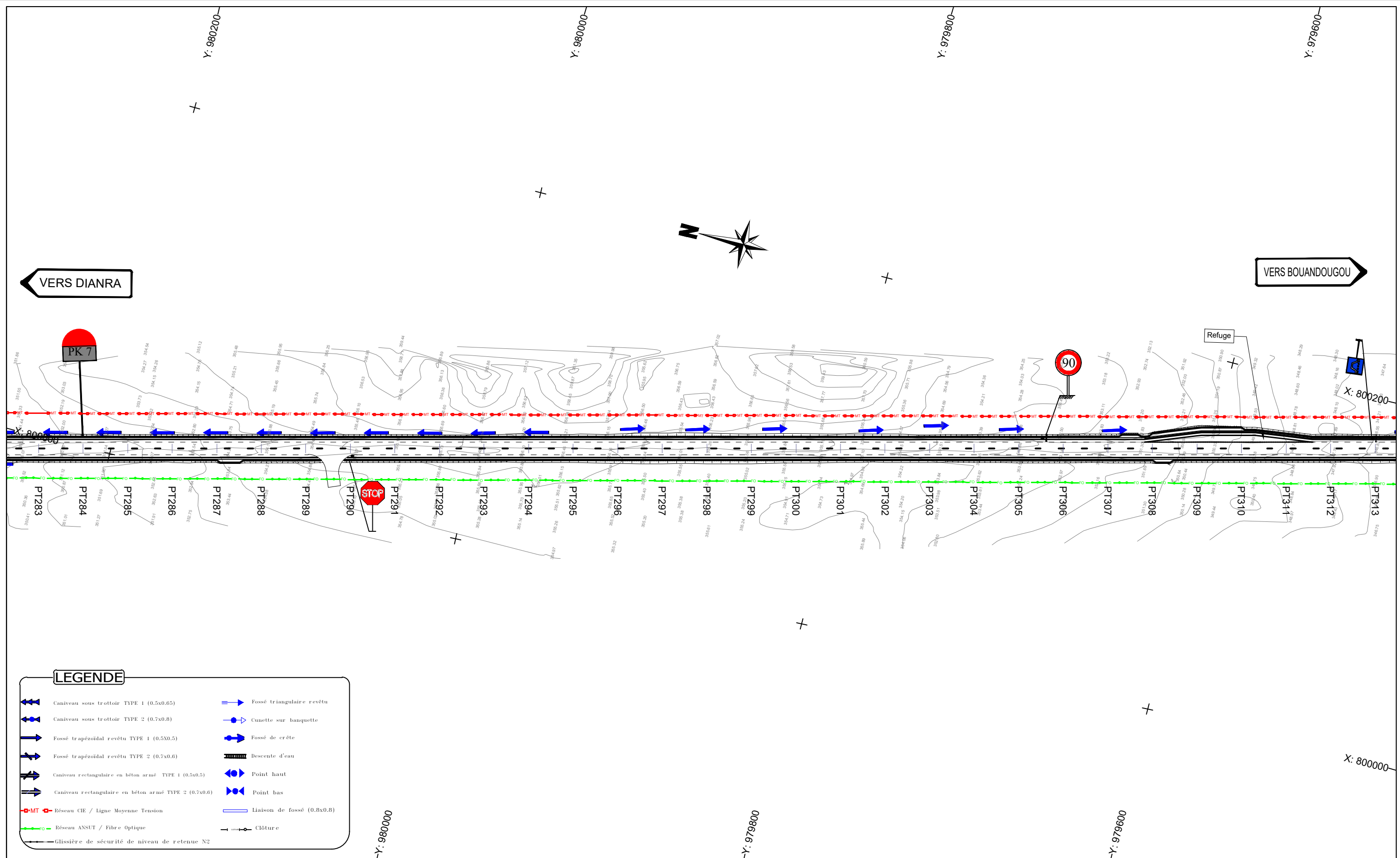

LEGENDE

- Caniveau sous trottoir TYPE 1 (0.5x0.65)
- Caniveau sous trottoir TYPE 2 (0.7x0.8)
- Fossé trapézoïdal revêtu TYPE 1 (0.5X0.5)
- Fossé trapézoïdal revêtu TYPE 2 (0.7x0.6)
- Caniveau rectangulaire en béton armé TYPE 1 (0.5x0.5)
- Caniveau rectangulaire en béton armé TYPE 2 (0.7x0.6)
- Réseau CIE / Ligne Moyenne Tension
- Réseau ANSUT / Fibre Optique
- Glissière de sécurité de niveau de retenue N2
- Fossé triangulaire revêtu
- Cunette sur banquette
- Fossé de crête
- Descente d'eau
- Point haut
- Point bas
- Liaison de fossé (0.8x0.8)
- Clôture

Nb: L'Entrepreneur est tenu de vérifier toutes les cotes avant exécution. Il sera rendu responsable des erreurs ou omissions qu'il n'aura pas signalées en temps utile.

STUDI
INTERNATIONAL

28, Rue de l'île de Zembretta, Les Jardins du Lac, Lac II, 1053 Tunis, Tunisie
Tel. : (+216) 70.021.000 - Fax : (+216) 70.021.010
E-Mail: studi@studi.com.tn - Site web: www.studi.com.tn

REPUBLIQUE DE CÔTE D'IVOIRE
MINISTÈRE DE L'EQUIPEMENT ET DE L'ENTRETIEN ROUTIER
CELLULE DE COORDINATION DU PROJET DE RENAISSANCE
DES INFRASTRUCTURES EN CÔTE D'IVOIRE (CC-PRICI)

Travaux de construction de la route
Dianra - Bouandougou (113 km) dans la région du Béré

B	OCT 2023	HKL		ABH		MMB		Selon les remarques du client en date du 12/09/2023	
A	JUILLET 2023	AAB		ABH		MMB		1ère émission	
Rev.	Date	Dessiné par	VISA	Vérfié par	VISA	Approuvé par	VISA	Nature de la Modification	STATUT
TRACE EN PLAN				PHASE: APD		N° AFFAIRE PAYS A.CONTRAT		FORMAT: A3	
DU PK 7+00 AU PK 7+700				LOT 1:Dianra-Missoudougou		200.ITAC RTEO		Fuille N° :	

A23741CI		Echelle(s): 1/2000		PLAN N°		REVISION	
PL 110, 111		B					

PK7

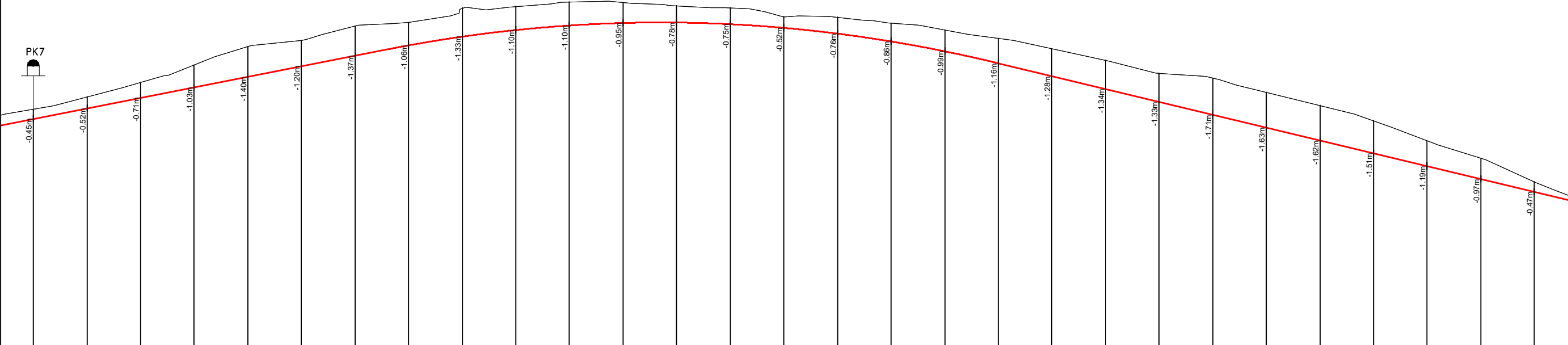

Axe : section courante
Echelle X : 1/2000
Echelle Z : 1/200
Plan Comp :

Numéro de tabulation	PT284	PT285	PT286	PT287	PT288	PT289	PT290	PT291	PT292	PT293	PT294	PT295	PT296	PT297	PT298	PT299	PT300	PT301	PT302	PT303	PT304	PT305	PT306	PT307	PT308	PT309	PT310	PT311	PT312
Terrain	-351.20	-351.76	-352.44	-353.25	-354.11	-354.40	-355.06	-355.23	-355.90	-355.99	-356.20	-356.16	-356.01	-355.91	-355.51	-355.48	-355.21	-354.88	-354.50	-354.02	-353.48	-352.87	-352.65	-351.97	-351.36	-350.65	-349.73	-348.91	-347.81
section courante	-350.75	-351.24	-351.73	-352.22	-352.71	-353.20	-353.69	-354.17	-354.66	-354.89	-355.10	-355.22	-355.24	-355.16	-354.89	-354.72	-354.36	-353.89	-353.34	-352.74	-352.14	-351.54	-350.94	-350.34	-349.74	-349.14	-348.54	-347.94	-347.34
Distances cumulées	7000	7025	7050	7075	7100	7125	7150	7175	7200	7225	7250	7275	7300	7325	7350	7375	7400	7425	7450	7475	7500	7525	7550	7575	7600	7625	7650	7675	7700
Pentes et rampes																													
Aligns. et courbes																													
Dévers gauche	-2.5%	-2.5%	-2.5%	-2.5%	-2.5%	-2.5%	-2.5%	-2.5%	-2.5%	-2.5%	-2.5%	-2.5%	-2.5%	-2.5%	-2.5%	-2.5%	-2.5%	-2.5%	-2.5%	-2.5%	-2.5%	-2.5%	-2.5%	-2.5%	-2.5%	-2.5%	-2.5%	-2.5%	-2.5%
Dévers droit	-2.5%	-2.5%	-2.5%	-2.5%	-2.5%	-2.5%	-2.5%	-2.5%	-2.5%	-2.5%	-2.5%	-2.5%	-2.5%	-2.5%	-2.5%	-2.5%	-2.5%	-2.5%	-2.5%	-2.5%	-2.5%	-2.5%	-2.5%	-2.5%	-2.5%	-2.5%	-2.5%	-2.5%	-2.5%
Plan de comparaison																													

Nb: L'Entrepreneur est tenu de vérifier toutes les cotes avant exécution. Il sera rendu responsable des erreurs ou omissions qu'il n'aura pas signalées en temps utile.

STUDI INTERNATIONAL
28, Rue de l'île de Zembretta, Les Jardins du Lac, Lac II, 1053 Tunis, Tunisie
Tel. : (+216) 70.021.000 - Fax : (+216) 70.021.010
E-Mail: studi@studi.com.tn - Site web: www.studi.com.tn

REPUBLIQUE DE CÔTE D'IVOIRE
MINISTÈRE DE L'ÉQUIPEMENT ET DE L'ENTRETIEN ROUTIER
CELLULE DE COORDINATION DU PROJET DE RENAISSANCE
DES INFRASTRUCTURES EN CÔTE D'IVOIRE (CC-PRICI)

Travaux de construction de la route
Dianra - Bouandougou (113 km) dans la région du Béré

Rev.	Date	Dessiné par	VISA	Vérifié par	VISA	Approuvé par	VISA
B	OCT 2023	HKL		ABH		MMB	
A	JUILLET 2023	AAB		ABH		MMB	

PHASE: APD
LOT 1: Dianra-Missoudougou

Selon les remarques du client en date du 12/09/2023		STATUT	
1ère émission			
Nature de la Modification			
N° AFFAIRE PAYS A.CONTRAT	A23741CI	Echelle(s):	1/2000-1/200
PHASE ET LOT DEPA. PRODU. SP. ET S. SP.	200 ITAC RTEO	PLAN N°	PL 110 211
		FORMAT:	A3
		Feuille N° :	
		REVISION	B

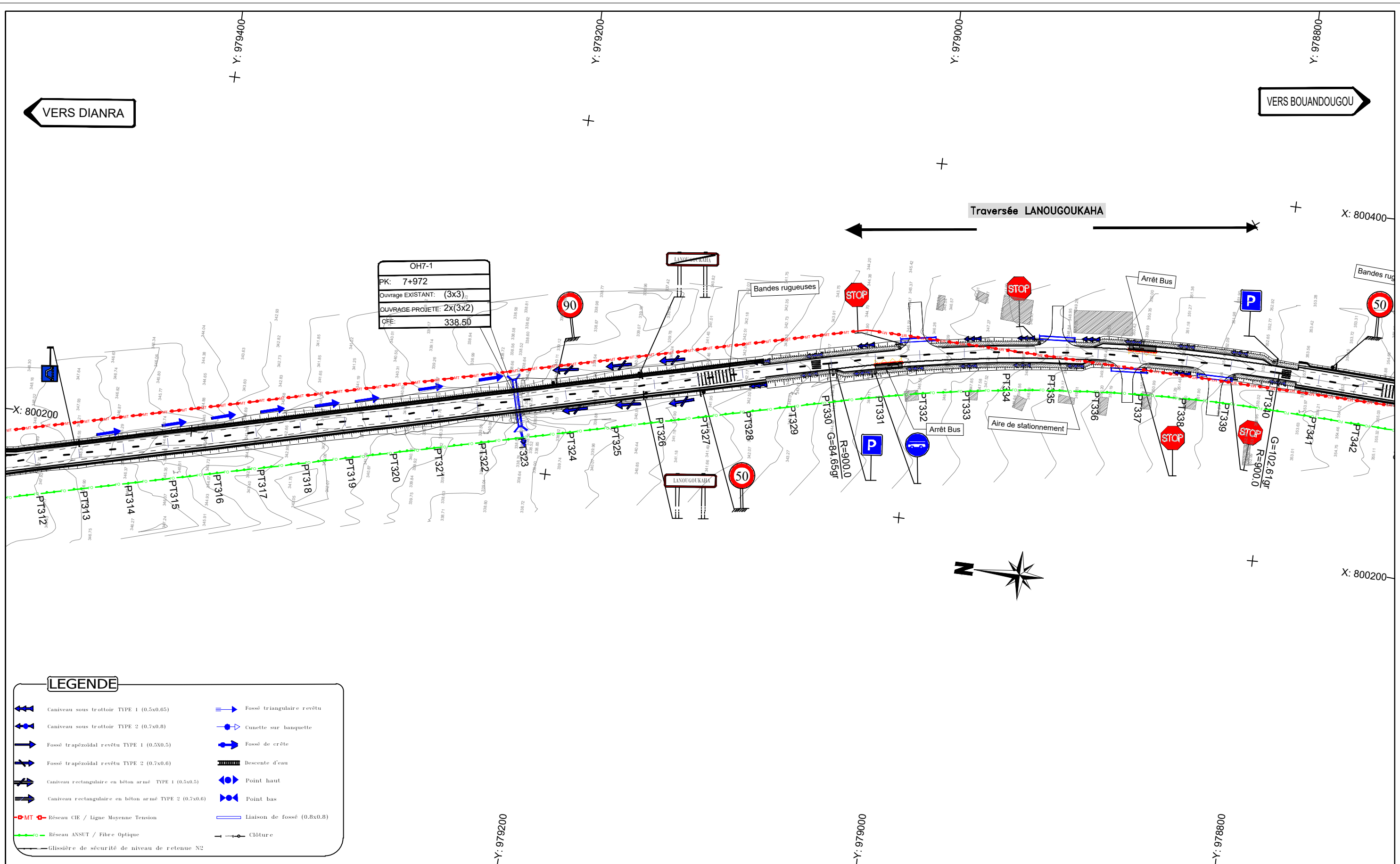

OH7-1
 PK: 7+972
 Ouvrage EXISTANT: (3x3)
 OUVRAGE PROJETE: 2x(3x2)
 CFE: 338,50

LEGENDE

	Caniveau sous trottoir TYPE 1 (0.5x0.05)		Fossé triangulaire revêtu
	Caniveau sous trottoir TYPE 2 (0.7x0.8)		Cunette sur banquette
	Fossé trapézoïdal revêtu TYPE 1 (0.5x0.5)		Fossé de crête
	Fossé trapézoïdal revêtu TYPE 2 (0.7x0.6)		Descente d'eau
	Caniveau rectangulaire en béton armé TYPE 1 (0.5x0.5)		Point haut
	Caniveau rectangulaire en béton armé TYPE 2 (0.7x0.6)		Point bas
	Réseau CIE / Ligne Moyenne Tension		Liaison de fossé (0.8x0.8)
	Réseau ANSUT / Fibre Optique		Clôture
	Glissière de sécurité de niveau de retenue N2		

Nb: L'Entrepreneur est tenu de vérifier toutes les cotes avant exécution. Il sera rendu responsable des erreurs ou omissions qu'il n'aura pas signalées en temps utile.

STUDI INTERNATIONAL
 28, Rue de l'île de Zembretta, Les Jardins du Lac, Lac II, 1053 Tunis, Tunisie
 Tel. : (+216) 70.021.000 - Fax : (+216) 70.021.010
 E-Mail: studi@studi.com.tn - Site web: www.studi.com.tn

REPUBLIQUE DE CÔTE D'IVOIRE
 MINISTÈRE DE L'ÉQUIPEMENT ET DE L'ENTRETIEN ROUTIER
 CELLULE DE COORDINATION DU PROJET DE RENAISSANCE
 DES INFRASTRUCTURES EN CÔTE D'IVOIRE (CC-PRICI)

Travaux de construction de la route
 Dianra - Bouandougou (113 km) dans la région du Béré

B	oct 2023	HKL		ABH		MMB		Selon les remarques du client en date du 12/09/2023	
A	JUILLET 2023	AAB		ABH		MMB		1ère émission	
Rev.	Date	Dessiné par	VISA	Vérifié par	VISA	Approuvé par	VISA	Nature de la Modification	
								STATUT	
TRACE EN PLAN				PHASE: APD		N° AFFAIRE PAYS A.CONTRAT		A23741CI	
DU PK 7+700 AU PK 8+400				LOT 1:Dianra-Missoudougou		Echelle(s): 1/2000		FORMAT: A3	
						PLAN N°		200.ITAC.RTEO	
						REVISION		PL 110 112	
								B	

Axe : section courante
 Echelle X : 1/2000
 Echelle Z : 1/200
 Plan Comp :

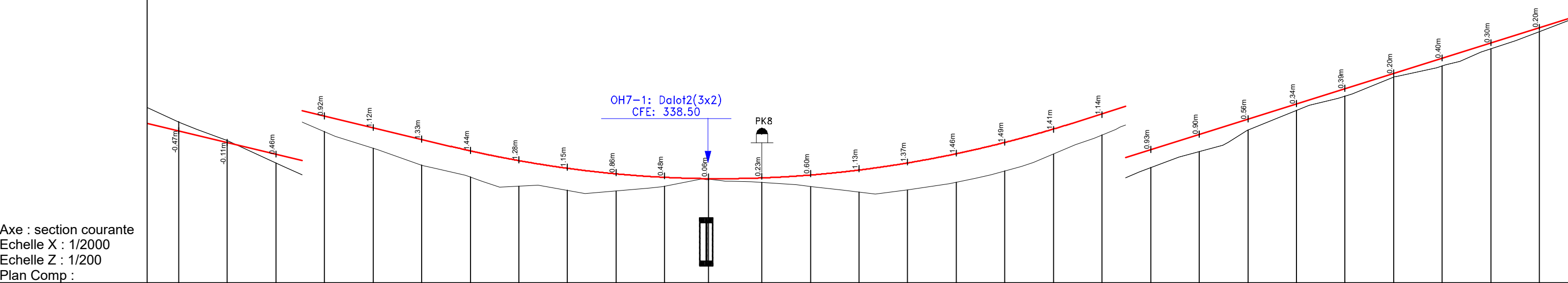

Número de tabulation	-PT312	-PT313	-PT314	-PT315	-PT316	-PT317	-PT318	-PT319	-PT320	-PT321	-PT322	-PT323	-PT324	-PT325	-PT326	-PT327	-PT328	-PT329	-PT330	-PT331	-PT332	-PT333	-PT334	-PT335	-PT336	-PT337	-PT338	-PT339	-PT340
Terrain	-347.81	-346.85	-345.68	-344.62	-343.82	-343.01	-342.32	-342.00	-341.75	-341.76	-341.97	-342.32	-342.19	-341.97	-341.68	-341.79	-342.16	-342.69	-343.43	-344.45	-345.45	-346.27	-347.39	-348.40	-349.14	-350.11	-350.69	-351.57	-352.46
section courante	-347.34	-346.74	-346.14	-345.54	-344.94	-344.34	-343.76	-343.28	-342.90	-342.62	-342.45	-342.39	-342.42	-342.56	-342.81	-343.16	-343.62	-344.17	-344.84	-345.60	-346.38	-347.17	-347.95	-348.74	-349.52	-350.31	-351.09	-351.88	-352.66
Distances cumulées	7700	7725	7750	7775	7800	7825	7850	7875	7900	7925	7950	7972	8000	8025	8050	8075	8100	8125	8150	8175	8200	8225	8250	8275	8300	8325	8350	8375	8400
Pentes et rampes	<p>P = 2.4%</p> <p>L = 332.43m R = 6000.00m</p> <p>L = 497.65m</p>																												
Alignts. et courbes	<p>L = 253.92m R = 900.00m</p>																												
Dévers gauche	-2.5%	-2.5%	-2.5%	-2.5%	-2.5%	-2.5%	-2.5%	-2.5%	-2.5%	-2.5%	-2.5%	-2.5%	-2.5%	-2.5%	-2.5%	-2.5%	-2.5%	-2.5%	-2.5%	-2.5%	-2.5%	-2.5%	-2.5%	-2.5%	-2.5%	-2.5%	-2.5%	-2.5%	-2.5%
Dévers droit	-2.5%	-2.5%	-2.5%	-2.5%	-2.5%	-2.5%	-2.5%	-2.5%	-2.5%	-2.5%	-2.5%	-2.5%	-2.5%	-2.5%	-2.5%	-2.5%	-2.5%	-2.5%	-2.5%	-2.5%	-2.5%	-2.5%	-2.5%	-2.5%	-2.5%	-2.5%	-2.5%	-2.5%	-2.5%
Plan de comparaison	339.50 < 337.00													337.00 < 339.50															

Nb: L'Entrepreneur est tenu de vérifier toutes les cotes avant exécution. Il sera rendu responsable des erreurs ou omissions qu'il n'aura pas signalées en temps utile.

28, Rue de l'île de Zembretta, Les Jardins du Lac, Lac II, 1053 Tunis, Tunisie
 Tel. : (+216) 70.021.000 - Fax : (+216) 70.021.010
 E-Mail: studi@studi.com.tn - Site web: www.studi.com.tn

REPUBLIQUE DE CÔTE D'IVOIRE
 MINISTÈRE DE L'ÉQUIPEMENT ET DE L'ENTRETIEN ROUTIER
 CELLULE DE COORDINATION DU PROJET DE RENAISSANCE
 DES INFRASTRUCTURES EN CÔTE D'IVOIRE (CC-PRICI)

Travaux de construction de la route
 Dianra - Bouandougou (113 km) dans la région du Béré

PROFIL EN LONG
 DU PK 7+700 AU PK 8+400

PHASE: APD
 LOT 1:Dianra-Missoudougou

Rev.	Date	Dessiné par	VISA	Vérifié par	VISA	Approuvé par	VISA	Nature de la Modification	STATUT
B	OCT 2023	HKL		ABH		MMB		Selon les remarques du client en date du 12/09/2023	
A	JUILLET 2023	AAB		ABH		MMB		1ère émission	

N° AFFAIRE PAYS A.CONTRAT	A23741CI	Echelle(s):1/2000-1/200	FORMAT: A3
PHASE ET LOT DEPA. PRODU. SP. ET S. SP.	200.ITAC.RTEO	PLAN N°	PL 110 212
			REVISION B

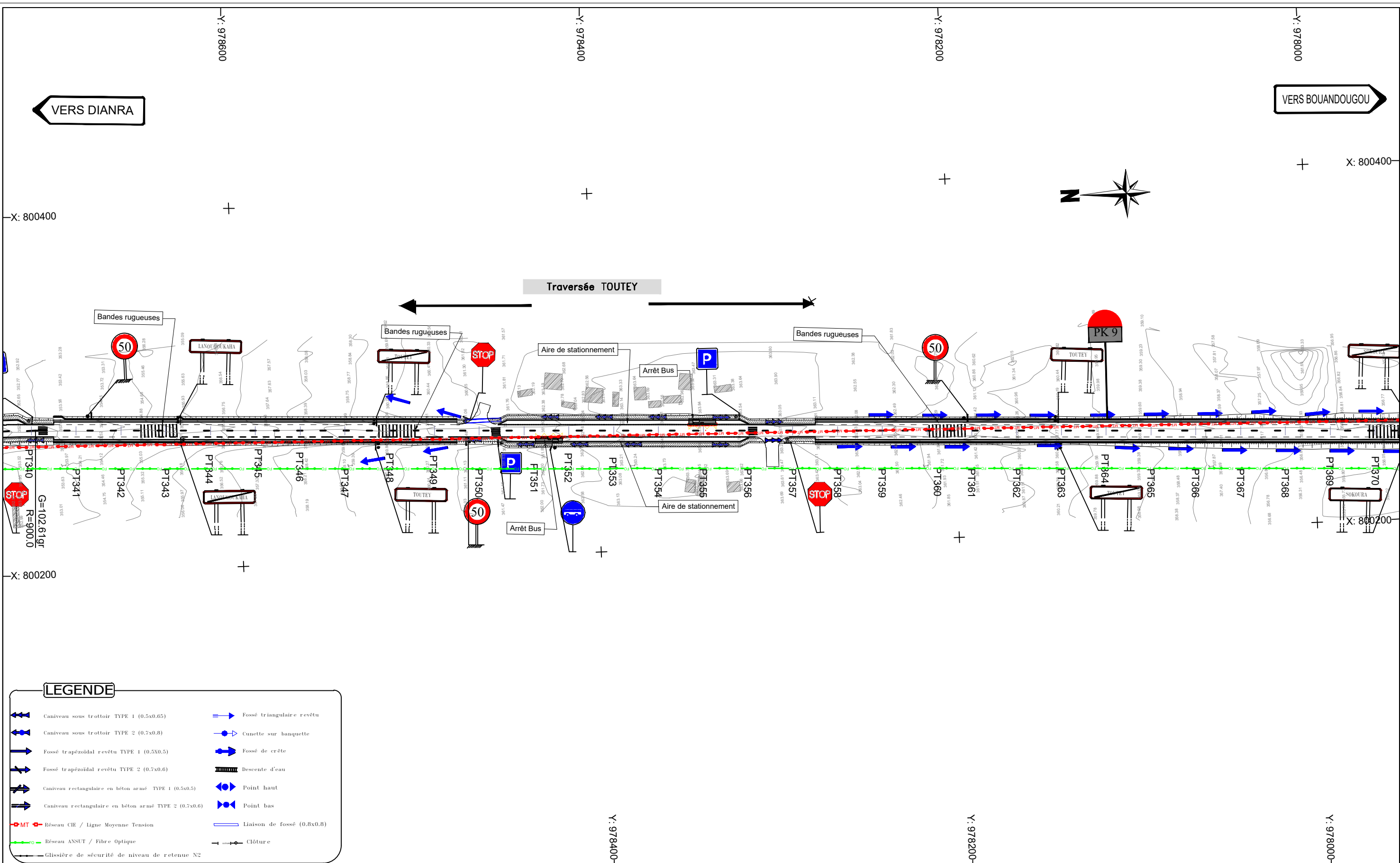

Nb: L'Entrepreneur est tenu de vérifier toutes les cotes avant exécution. Il sera rendu responsable des erreurs ou omissions qu'il n'aura pas signalées en temps utile.

STUDI INTERNATIONAL
 28, Rue de l'île de Zembretta, Les Jardins du Lac, Lac II, 1053 Tunis, Tunisie
 Tel. : (+216) 70.021.000 - Fax : (+216) 70.021.010
 E-Mail: studi@studi.com.tn - Site web: www.studi.com.tn

REPUBLIQUE DE CÔTE D'IVOIRE
 MINISTÈRE DE L'ÉQUIPEMENT ET DE L'ENTRETIEN ROUTIER
 CELLULE DE COORDINATION DU PROJET DE RENAISSANCE
 DES INFRASTRUCTURES EN CÔTE D'IVOIRE (CC-PRICI)

Travaux de construction de la route
 Dianra - Bouandougou (113 km) dans la région du Béré

B	oct 2023	HKL		ABH		MMB		Selon les remarques du client en date du 12/09/2023
A	JUILLET 2023	AAB		ABH		MMB		1ère émission
Rev.	Date	Dessiné par	VISA	Vérifié par	VISA	Approuvé par	VISA	Nature de la Modification

TRACE EN PLAN
 DU PK 8+400 AU PK 9+100

PHASE: APD
 LOT 1: Dianra-Missoudougou

N° AFFAIRE PAYS A.CONTRAT	A23741CI	Echelle(s): 1/2000	FORMAT: A3
PHASE ET LOT DEPA. PROD. SP. ET S. SP.	200.ITAC.RTEO	PLAN N°	PL.110.113
		REVISION	B

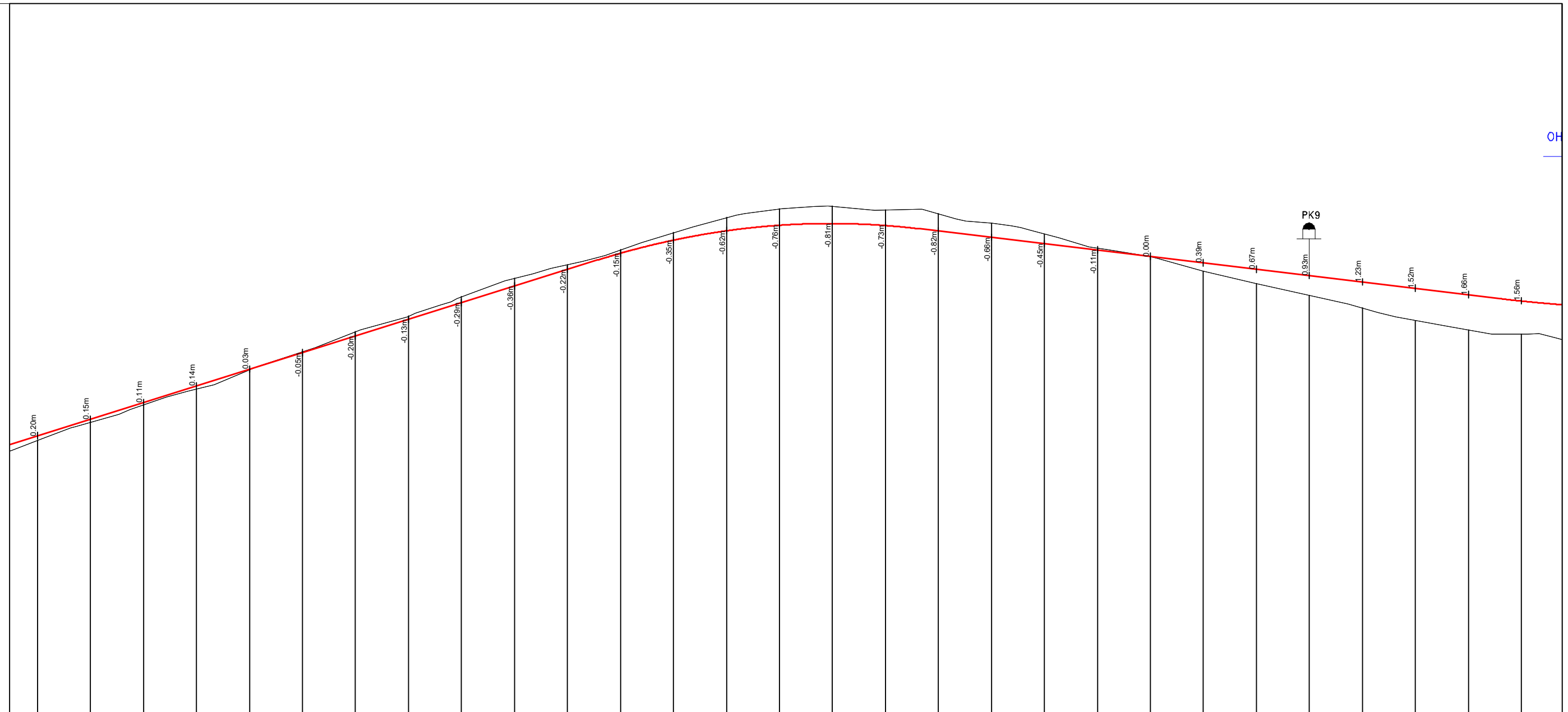

Axe : section courante
Echelle X : 1/2000
Echelle Z : 1/200
Plan Comp :

Numéro de tabulation	-PT340	-PT341	-PT342	-PT343	-PT344	-PT345	-PT346	-PT347	-PT348	-PT349	-PT350	-PT351	-PT352	-PT353	-PT354	-PT355	-PT356	-PT357	-PT358	-PT359	-PT360	-PT361	-PT362	-PT363	-PT364	-PT365	-PT366	-PT367	-PT368			
Terrain	-352.86	-353.45	-354.23	-354.88	-355.77	-356.64	-357.58	-358.16	-358.94	-359.73	-360.51	-361.28	-361.90	-362.34	-362.80	-363.36	-363.88	-364.49	-365.32	-366.02	-366.69	-367.18	-367.42	-367.53	-367.69	-367.85	-367.92	-368.02	-368.10	-368.16	-368.25	
section courante	-352.86	-353.45	-354.23	-354.88	-355.77	-356.64	-357.58	-358.16	-358.94	-359.73	-360.51	-361.28	-361.90	-362.34	-362.80	-363.36	-363.88	-364.49	-365.32	-366.02	-366.69	-367.18	-367.42	-367.53	-367.69	-367.85	-367.92	-368.02	-368.10	-368.16	-368.25	
Distances cumulées	8400	8425	8450	8475	8500	8525	8550	8575	8600	8625	8650	8675	8700	8725	8750	8775	8800	8825	8850	8875	8900	8925	8950	8975	9000	9025	9050	9075	9100			
Pentes et rampes	P = 3.14%															L = 151.99m R = 3500.01m										L = 273.59m		P = 1.2%				
Alignts. et courbes																																
Dévers gauche	-2.5%	-2.5%	-2.5%	-2.5%	-2.5%	-2.5%	-2.5%	-2.5%	-2.5%	-2.5%	-2.5%	-2.5%	-2.5%	-2.5%	-2.5%	-2.5%	-2.5%	-2.5%	-2.5%	-2.5%	-2.5%	-2.5%	-2.5%	-2.5%	-2.5%	-2.5%	-2.5%	-2.5%	-2.5%	-2.5%	-2.5%	
Dévers droit	-2.5%	-2.5%	-2.5%	-2.5%	-2.5%	-2.5%	-2.5%	-2.5%	-2.5%	-2.5%	-2.5%	-2.5%	-2.5%	-2.5%	-2.5%	-2.5%	-2.5%	-2.5%	-2.5%	-2.5%	-2.5%	-2.5%	-2.5%	-2.5%	-2.5%	-2.5%	-2.5%	-2.5%	-2.5%	-2.5%	-2.5%	
Plan de comparaison																																

Nb: L'Entrepreneur est tenu de vérifier toutes les cotes avant exécution. Il sera rendu responsable des erreurs ou omissions qu'il n'aura pas signalées en temps utile.

STUDI INTERNATIONAL
28, Rue de l'île de Zembretta, Les Jardins du Lac, Lac II, 1053 Tunis, Tunisie
Tel. : (+216) 70.021.000 - Fax : (+216) 70.021.010
E-Mail: studi@studi.com.tn - Site web: www.studi.com.tn

REPUBLIQUE DE CÔTE D'IVOIRE
MINISTÈRE DE L'ÉQUIPEMENT ET DE L'ENTRETIEN ROUTIER
CELLULE DE COORDINATION DU PROJET DE RENAISSANCE
DES INFRASTRUCTURES EN CÔTE D'IVOIRE (CC-PRICI)

Travaux de construction de la route
Dianra - Bouandougou (113 km) dans la région du Béré

PROFIL EN LONG
DU PK 8+400 AU PK 9+100

PHASE: APD
LOT 1:Dianra-Missoudougou

Rev.	Date	Dessiné par	VISA	Vérifié par	VISA	Approuvé par	VISA	Nature de la Modification	STATUT
B	oct 2023	HKL		ABH		MMB		Selon les remarques du client en date du 12/09/2023	
A	JUILLET 2023	AAB		ABH		MMB		1ère émission	
N° AFFAIRE PAYS A.CONTRAT								A23741CI	FORMAT: A3
PHASE ET LOT DEPA. PRODU. SP. ET S. SP.								200 ITAC RTEO	FEUILLE N°
								PLAN N°	REVISION
								PL 110 213	B

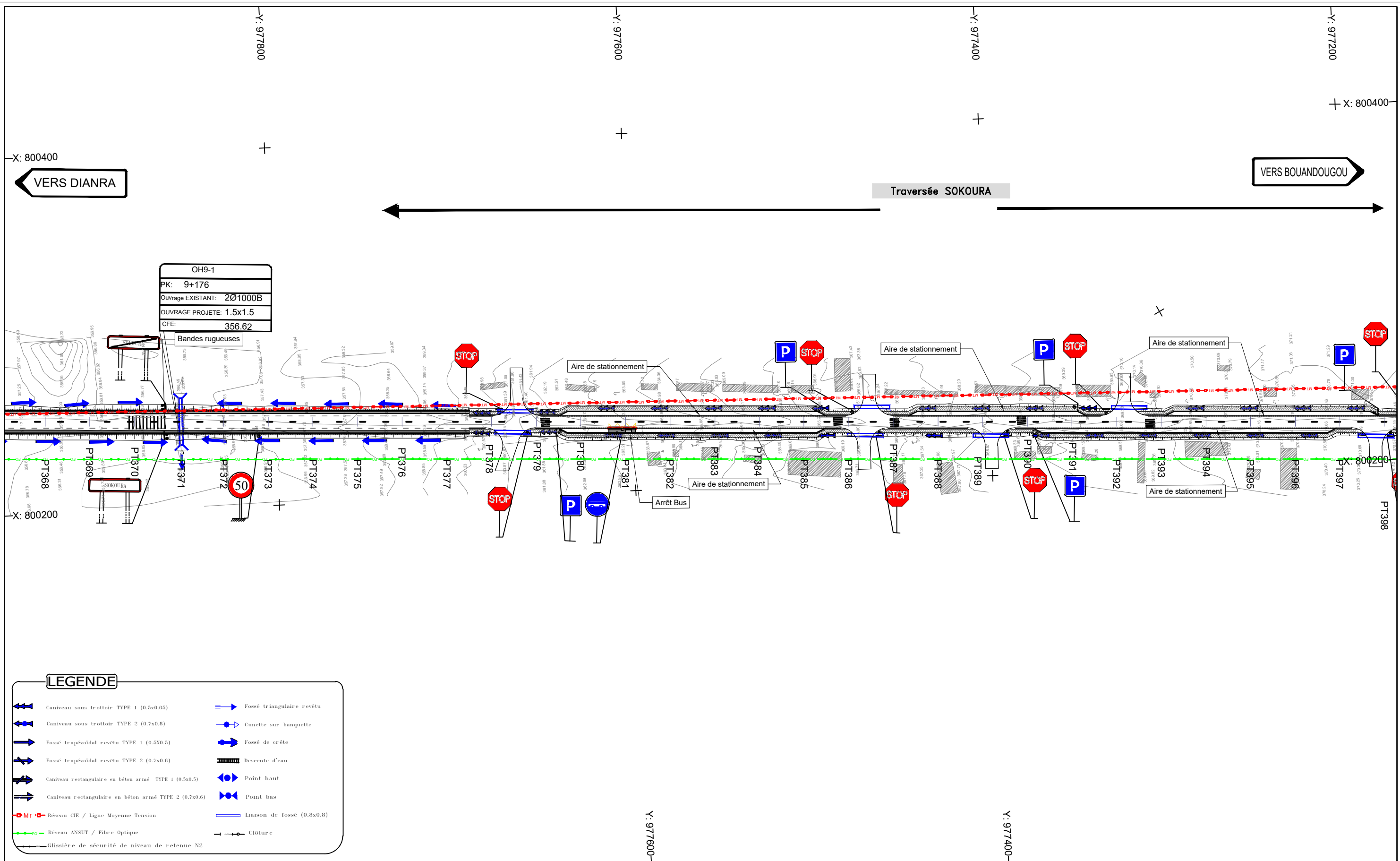

Nb: L'Entrepreneur est tenu de vérifier toutes les cotes avant exécution. Il sera rendu responsable des erreurs ou omissions qu'il n'aura pas signalées en temps utile.



28, Rue de l'île de Zembretta, Les Jardins du Lac, Lac II, 1053 Tunis, Tunisie
 Tel. : (+216) 70.021.000 - Fax : (+216) 70.021.010
 E-Mail: studi@studi.com.tn - Site web: www.studi.com.tn

REPUBLIQUE DE CÔTE D'IVOIRE
 MINISTÈRE DE L'ÉQUIPEMENT ET DE L'ENTRETIEN ROUTIER
 CELLULE DE COORDINATION DU PROJET DE RENAISSANCE
 DES INFRASTRUCTURES EN CÔTE D'IVOIRE (CC-PRICI)

Travaux de construction de la route
 Dianra - Bouandougou (113 km) dans la région du Béré

B	oct 2023	HKL		ABH		MMB		Selon les remarques du client en date du 12/09/2023	
A	JUILLET 2023	AAB		ABH		MMB		1ère émission	
Rev.	Date	Dessiné par	VISA	Vérifié par	VISA	Approuvé par	VISA	Nature de la Modification	
								STATUT	

TRACE EN PLAN
 DU PK 9+100 AU PK 9+800

PHASE: APD

LOT 1:Dianra-Missoudougou

N° AFFAIRE PAYS A.CONTRAT	A23741CI	Echelle(s): 1/2000	FORMAT: A3
PHASE ET LOT DEPA. PRODU. SP. ET S. SP.	200.ITAC.RTEO	PLAN N°	PL 110 114
		REVISION	B

OH9-1: Dalot 1.5x1.5
CFE: 356.62

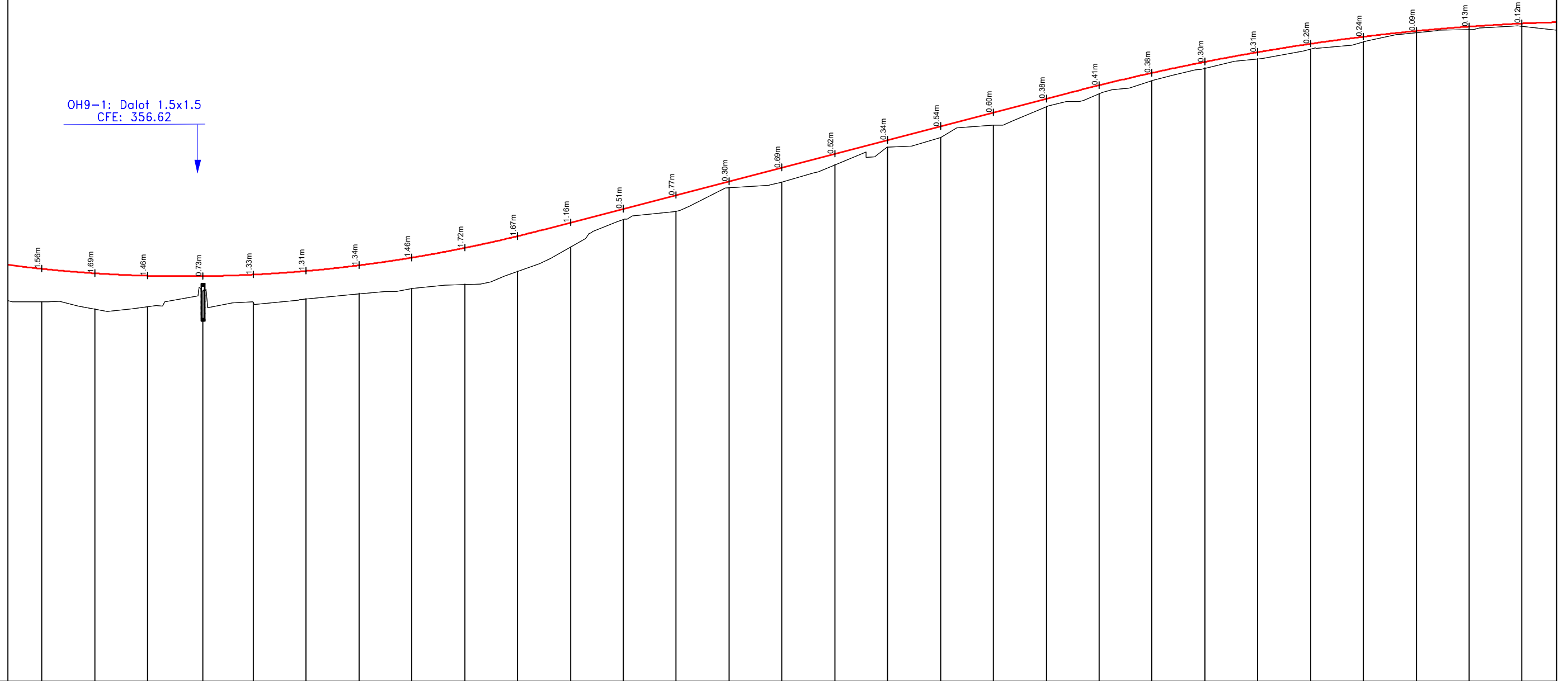

Axe : section courante
Echelle X : 1/2000
Echelle Z : 1/200
Plan Comp :

Número de tabulation	PT368	PT369	PT370	PT371	PT372	PT373	PT374	PT375	PT376	PT377	PT378	PT379	PT380	PT381	PT382	PT383	PT384	PT385	PT386	PT387	PT388	PT389	PT390	PT391	PT392	PT393	PT394	PT395	PT396							
Terrain	-357.46	-357.12	-357.24	-357.95	-357.42	-357.61	-357.85	-358.10	-358.29	-358.90	-360.05	-361.35	-361.75	-362.86	-363.12	-363.94	-364.46	-365.22	-365.82	-366.68	-367.30	-367.91	-368.51	-368.95	-369.41	-369.76	-370.18	-370.35	-370.50							
section courante	-359.03	-358.81	-358.70	-358.68	-358.75	-358.92	-359.19	-359.55	-360.01	-360.57	-361.21	-361.86	-362.51	-363.16	-363.81	-364.46	-365.11	-365.76	-366.41	-367.06	-367.70	-368.29	-368.81	-369.27	-369.66	-370.00	-370.27	-370.48	-370.63							
Distances cumulées	-9100	-9125	-9150	-9176	-9200	-9225	-9250	-9275	-9300	-9325	-9350	-9375	-9400	-9425	-9450	-9475	-9500	-9525	-9550	-9575	-9600	-9625	-9650	-9675	-9700	-9725	-9750	-9775	-9800							
Pentes et rampes	L = 247.29m R = 6499.99m																		L = 248.91m						P = 2.6%						L = 240.21m R = 9999.99m					
Aligns. et courbes	L = 1815.70m																																			
Dévers gauche	-2.5%	-2.5%	-2.5%	-2.5%	-2.5%	-2.5%	-2.5%	-2.5%	-2.5%	-2.5%	-2.5%	-2.5%	-2.5%	-2.5%	-2.5%	-2.5%	-2.5%	-2.5%	-2.5%	-2.5%	-2.5%	-2.5%	-2.5%	-2.5%	-2.5%	-2.5%	-2.5%	-2.5%								
Dévers droit	-2.5%	-2.5%	-2.5%	-2.5%	-2.5%	-2.5%	-2.5%	-2.5%	-2.5%	-2.5%	-2.5%	-2.5%	-2.5%	-2.5%	-2.5%	-2.5%	-2.5%	-2.5%	-2.5%	-2.5%	-2.5%	-2.5%	-2.5%	-2.5%	-2.5%	-2.5%	-2.5%	-2.5%	-2.5%							
Plan de comparaison																																				

Nb: L'Entrepreneur est tenu de vérifier toutes les cotes avant exécution. Il sera rendu responsable des erreurs ou omissions qu'il n'aura pas signalées en temps utile.



28, Rue de l'île de Zembretta, Les Jardins du Lac, Lac II, 1053 Tunis, Tunisie
Tel. : (+216) 70.021.000 - Fax : (+216) 70.021.010
E-Mail: studi@studi.com.tn - Site web: www.studi.com.tn

REPUBLIQUE DE CÔTE D'IVOIRE
MINISTÈRE DE L'ÉQUIPEMENT ET DE L'ENTRETIEN ROUTIER
CELLULE DE COORDINATION DU PROJET DE RENAISSANCE
DES INFRASTRUCTURES EN CÔTE D'IVOIRE (CC-PRICI)

Travaux de construction de la route
Dianra - Bouandougou (113 km) dans la région du Béré

B	OCT 2023	HKL		ABH		MMB		Selon les remarques du client en date du 12/09/2023		
A	JUILLET 2023	AAB		ABH		MMB		1ère émission		
Rev.	Date	Dessiné par	VISA	Vérifié par	VISA	Approuvé par	VISA	Nature de la Modification		STATUT

PROFIL EN LONG
DU PK 9+100 AU PK 9+800

PHASE: APD
LOT 1:Dianra-Missoudougou

N° AFFAIRE PAYS A.CONTRAT	A23741CI	Echelle(s):1/2000-1/200	FORMAT: A3
PHASE ET LOT DEPA. PRODU. SP. ET S. SP.	200.ITAC.RTEO	PLAN N°	PL 110 214
		REVISION	B

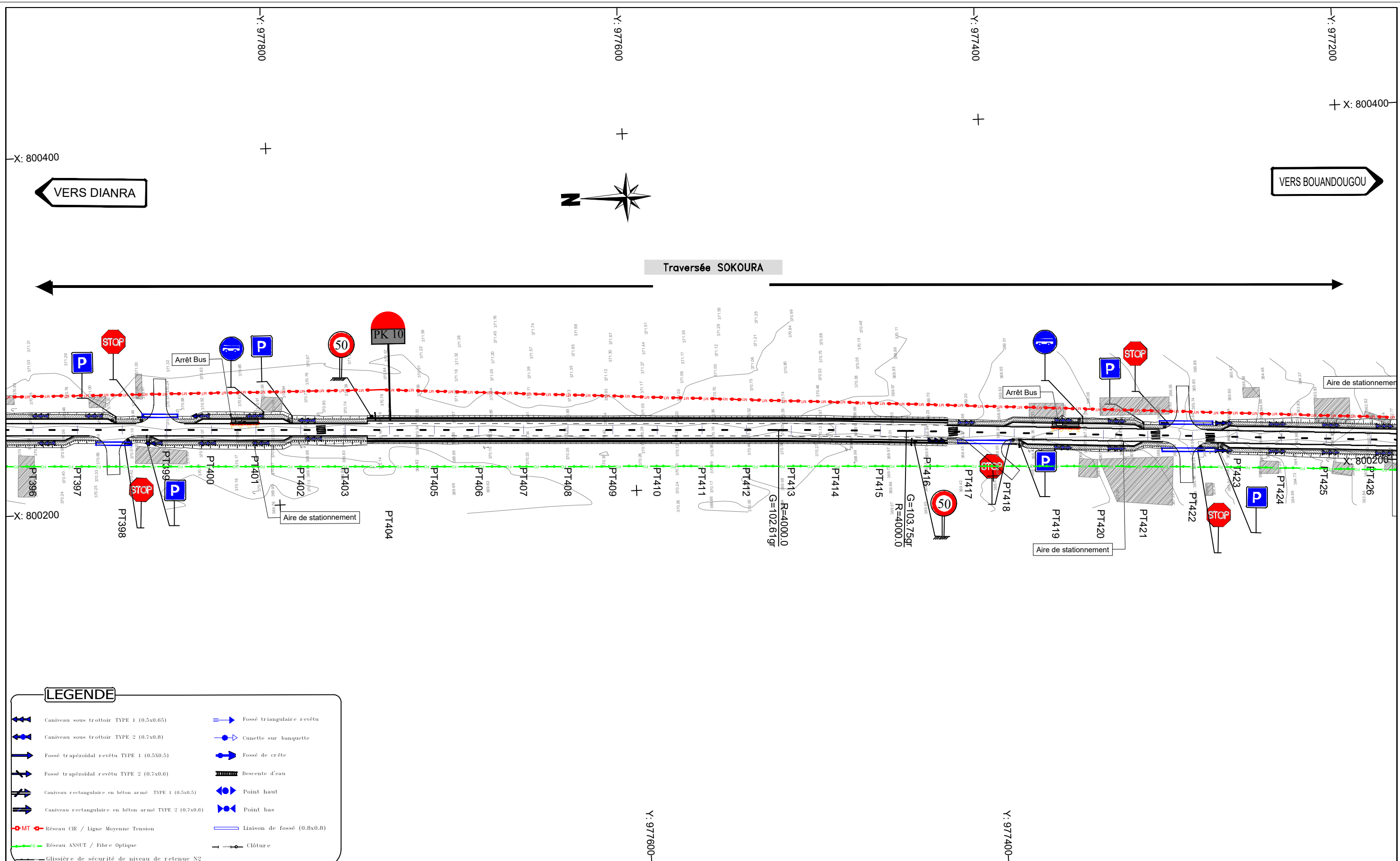

Nb: L'Entrepreneur est tenu de vérifier toutes les cotes avant exécution. Il sera rendu responsable des erreurs ou omissions qu'il n'aura pas signalées en temps utile.

STUDI
INTERNATIONAL

28, Rue de l'île de Zembretta, Les Jardins du Lac, Lac II, 1053 Tunis, Tunisie
Tel. : (+216) 70.021.000 - Fax : (+216) 70.021.010
E-Mail: studi@studi.com.tn - Site web: www.studi.com.tn

REPUBLIQUE DE CÔTE D'IVOIRE
MINISTÈRE DE L'ÉQUIPEMENT ET DE L'ENTRETIEN ROUTIER
CELLULE DE COORDINATION DU PROJET DE RENAISSANCE
DES INFRASTRUCTURES EN CÔTE D'IVOIRE (CC-PRICI)

Travaux de construction de la route
Dianra - Bouandougou (113 km) dans la région du Béré

B	oct 2023	HKL		ABH		MMB		Selon les remarques du client en date du 12/09/2023			
A	JUILLET 2023	AAB		ABH		MMB		1ère émission			
Rev.	Date	Dessiné par	VISA	Vérifié par	VISA	Approuvé par	VISA	Nature de la Modification		STATUT	
							N° AFFAIRE PAYS A.CONTRAT	A23741CI		FORMAT: A3	
							PHASE: APD	Echelle(s): 1/2000		Feuille N° :	
							LOT 1:Dianra-Missoudougou	PHASE ET LOT DEPA. PRODU. SP. ET S. SP.	200.ITAC.RTEO	PLAN N°	PL 110 115
										REVISION	B

Axe : section courante
 Echelle X : 1/2000
 Echelle Z : 1/200
 Plan Comp :

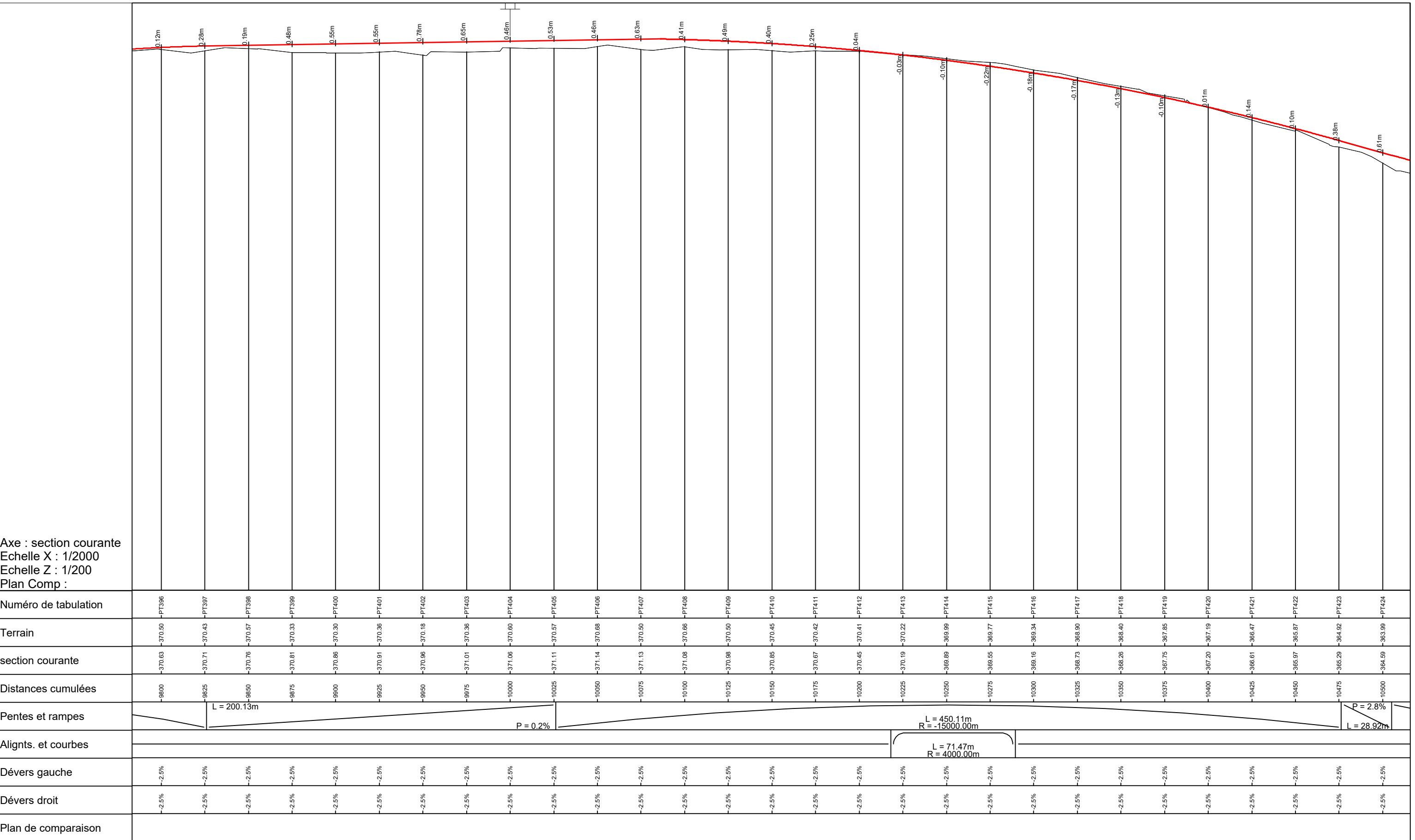

Nb: L'Entrepreneur est tenu de vérifier toutes les cotes avant exécution. Il sera rendu responsable des erreurs ou omissions qu'il n'aura pas signalées en temps utile.

28, Rue de l'île de Zembretta, Les Jardins du Lac, Lac II, 1053 Tunis, Tunisie
 Tel. : (+216) 70.021.000 - Fax : (+216) 70.021.010
 E-Mail: studi@studi.com.tn - Site web: www.studi.com.tn

REPUBLIQUE DE CÔTE D'IVOIRE
 MINISTÈRE DE L'EQUIPEMENT ET DE L'ENTRETIEN ROUTIER
 CELLULE DE COORDINATION DU PROJET DE RENAISSANCE
 DES INFRASTRUCTURES EN CÔTE D'IVOIRE (CC-PRICI)

Travaux de construction de la route
 Dianra - Bouandougou (113 km) dans la région du Béré

B	oct 2023	HKL		ABH		MMB		Selon les remarques du client en date du 12/09/2023
A	JUILLET 2023	AAB		ABH		MMB		1ère émission
Rev.	Date	Dessiné par	VISA	Vérifié par	VISA	Approuvé par	VISA	Nature de la Modification

PHASE: APD
 LOT 1:Dianra-Missoudougou

N° AFFAIRE PAYS A.CONTRAT	A23741CI	Echelle(s):1/2000-1/200	FORMAT: A3
PHASE ET LOT DEPA. PRODU. SP. ET S. SP.	200.ITAC.RTEO	PLAN N°	PL 110 215
			REVISION B

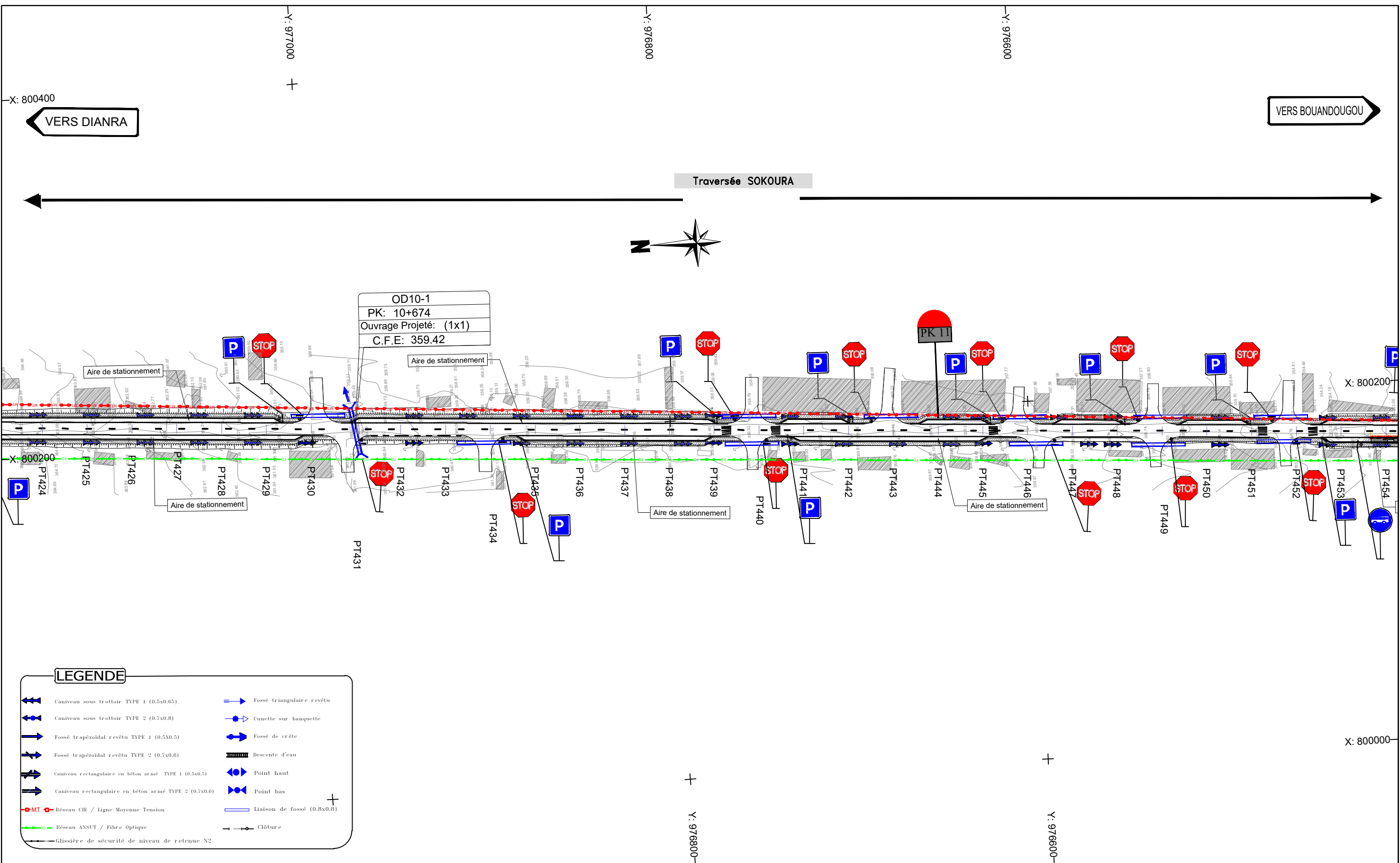

Nb: L'Entrepreneur est tenu de vérifier toutes les cotes avant exécution. Il sera rendu responsable des erreurs ou omissions qu'il n'aura pas signalées en temps utile.

STUDI INTERNATIONAL
 28, Rue de l'île de Zembretta, Les Jardins du Lac, Lac II, 1053 Tunis, Tunisie
 Tel. : (+216) 70.021.000 - Fax : (+216) 70.021.010
 E-Mail: studi@studi.com.tn - Site web: www.studi.com.tn

REPUBLIQUE DE CÔTE D'IVOIRE
 MINISTÈRE DE L'EQUIPEMENT ET DE L'ENTRETIEN ROUTIER
 CELLULE DE COORDINATION DU PROJET DE RENAISSANCE
 DES INFRASTRUCTURES EN CÔTE D'IVOIRE (CC-PRICI)

Travaux de construction de la route
 Dianra - Bouandougou (113 km) dans la région du Béré

Rev.	Date	Dessiné par	VISA	Vérifié par	VISA	Approuvé par	VISA
B	OCT 2023	HKL		ABH		MMB	
A	JUILLET 2023	AAB		ABH		MMB	

TRACE EN PLAN
 DU PK 10+500 AU PK 11+200

PHASE:	APD
LOT 1:	Dianra-Missoudougou

N° AFFAIRE PAYS A.CONTRAT: A23741CI
 PHASE ET LOT DEPA. PRODU. SP. ET S. SP.: 200.ITAC.RTEO

STATUT	1ère émission	Nature de la Modification	STATUT
FORMAT:	A3	Echelle(s):	1/2000
FEUILLE N°:	PL 110 116	REVISION	B

PLAN N°: 200.ITAC.RTEO
 Echelle(s): 1/2000
 REVISION: B

STATUT	1ère émission	Nature de la Modification	STATUT
FORMAT:	A3	Echelle(s):	1/2000
FEUILLE N°:	PL 110 116	REVISION	B

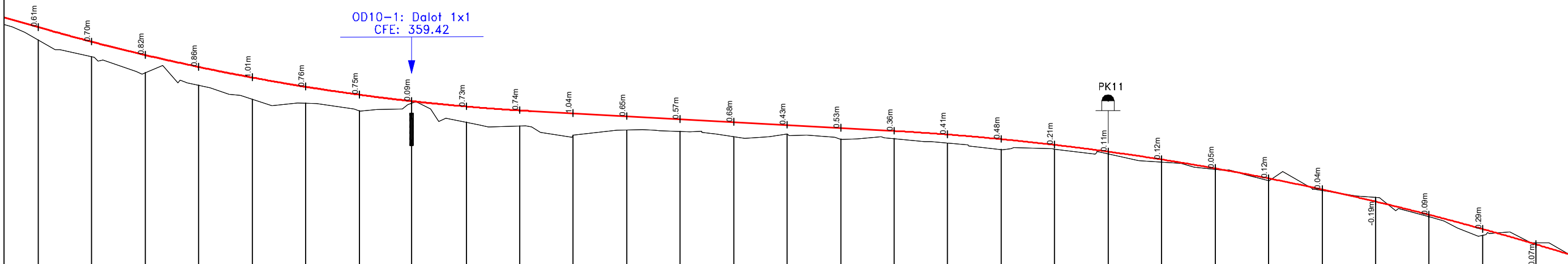

Axe : section courante
 Echelle X : 1/2000
 Echelle Z : 1/200
 Plan Comp :

Numéro de tabulation	P1424	P1425	P1426	P1427	P1428	P1429	P1430	P1431	P1432	P1433	P1434	P1435	P1436	P1437	P1438	P1439	P1440	P1441	P1442	P1443	P1444	P1445	P1446	P1447	P1448	P1449	P1450	P1451	P1452			
Terrain	-363.99	-363.21	-362.48	-361.87	-361.23	-361.05	-360.69	-361.05	-360.16	-359.97	-359.54	-359.78	-359.72	-359.48	-359.59	-359.36	-359.39	-359.18	-359.89	-359.10	-358.68	-358.30	-357.95	-357.42	-356.98	-356.64	-355.75	-354.88	-354.53			
section courante	-364.59	-363.91	-363.29	-362.74	-362.24	-361.81	-361.44	-361.14	-360.89	-360.71	-360.57	-360.44	-360.30	-360.16	-360.02	-359.89	-359.75	-359.58	-359.37	-359.10	-358.79	-358.42	-358.00	-357.54	-357.02	-356.45	-355.84	-355.17	-354.46			
Distances cumulées	10500	10525	10550	10575	10600	10625	10650	10674	10700	10725	10750	10775	10800	10825	10850	10875	10900	10925	10950	10975	11000	11025	11050	11075	11100	11125	11150	11175	11200			
Pentes et rampes	P = 2.8%		L = 225.34m R = 10000.03m										P = 0.55%					L = 331.65m R = -12499.99m														
Aligns. et courbes	L = 28.92m		L = 167.36m										L = 992.47m																			
Dévers gauche	-2.5%	-2.5%	-2.5%	-2.5%	-2.5%	-2.5%	-2.5%	-2.5%	-2.5%	-2.5%	-2.5%	-2.5%	-2.5%	-2.5%	-2.5%	-2.5%	-2.5%	-2.5%	-2.5%	-2.5%	-2.5%	-2.5%	-2.5%	-2.5%	-2.5%	-2.5%	-2.5%	-2.5%	-2.5%			
Dévers droit	-2.5%	-2.5%	-2.5%	-2.5%	-2.5%	-2.5%	-2.5%	-2.5%	-2.5%	-2.5%	-2.5%	-2.5%	-2.5%	-2.5%	-2.5%	-2.5%	-2.5%	-2.5%	-2.5%	-2.5%	-2.5%	-2.5%	-2.5%	-2.5%	-2.5%	-2.5%	-2.5%	-2.5%	-2.5%			
Plan de comparaison																																

Nb: L'Entrepreneur est tenu de vérifier toutes les cotes avant exécution. Il sera rendu responsable des erreurs ou omissions qu'il n'aura pas signalées en temps utile.

28, Rue de l'île de Zembretta, Les Jardins du Lac, Lac II, 1053 Tunis, Tunisie
 Tel. : (+216) 70.021.000 - Fax : (+216) 70.021.010
 E-Mail: studi@studi.com.tn - Site web: www.studi.com.tn

REPUBLIQUE DE CÔTE D'IVOIRE
 MINISTÈRE DE L'EQUIPEMENT ET DE L'ENTRETIEN ROUTIER
 CELLULE DE COORDINATION DU PROJET DE RENAISSANCE
 DES INFRASTRUCTURES EN CÔTE D'IVOIRE (CC-PRICI)

Travaux de construction de la route
 Dianra - Bouandougou (113 km) dans la région du Béré

PROFIL EN LONG
 DU PK 10+500 AU PK 11+200

PHASE: APD
 LOT 1: Dianra-Missoudougou

Rev.	Date	Dessiné par	VISA	Vérifié par	VISA	Approuvé par	VISA	Nature de la Modification	STATUT
B	oct 2023	HKL		ABH		MMB		Selon les remarques du client en date du 12/09/2023	
A	JUILLET 2023	AAB		ABH		MMB		1ère émission	

N° AFFAIRE PAYS A.CONTRAT: A23741CI
 Echelle(s): 1/2000-1/200
 FORMAT: A3
 Feuille N°:
 PHASE ET LOT DEPA. PRODU. SP. ET S. SP.: 200 ITAC RTEO
 PLAN N°: PL 110 216
 REVISION: B

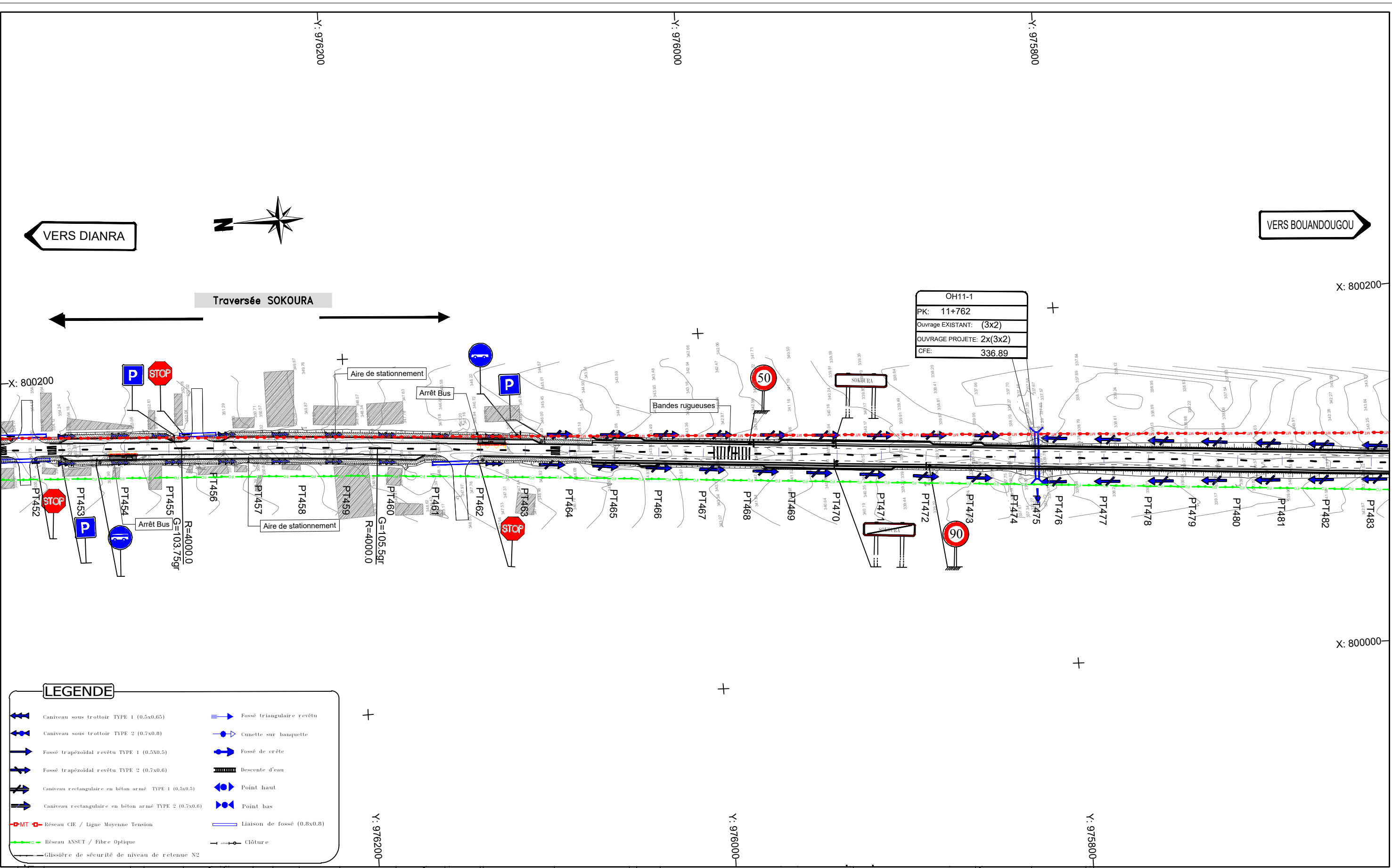

LEGENDE

Caniveau sous trottoir TYPE 1 (0.5x0.65)	Fossé triangulaire revêtu
Caniveau sous trottoir TYPE 2 (0.7x0.8)	Cunette sur banquette
Fossé trapézoïdal revêtu TYPE 1 (0.5x0.5)	Fossé de crête
Fossé trapézoïdal revêtu TYPE 2 (0.7x0.6)	Descente d'eau
Caniveau rectangulaire en béton armé TYPE 1 (0.5x0.5)	Point haut
Caniveau rectangulaire en béton armé TYPE 2 (0.7x0.6)	Point bas
Réseau CIE / Ligne Moyenne Tension	Liaison de fossé (0.8x0.8)
Réseau ANSUT / Fibre Optique	Clôture
Glissière de sécurité de niveau de retenue N2	

Nb: L'Entrepreneur est tenu de vérifier toutes les cotes avant exécution. Il sera rendu responsable des erreurs ou omissions qu'il n'aura pas signalées en temps utile.

28, Rue de l'île de Zembretta, Les Jardins du Lac, Lac II, 1053 Tunis, Tunisie
 Tel. : (+216) 70.021.000 - Fax : (+216) 70.021.010
 E-Mail: studi@studi.com.tn - Site web: www.studi.com.tn

REPUBLIQUE DE CÔTE D'IVOIRE
 MINISTÈRE DE L'ÉQUIPEMENT ET DE L'ENTRETIEN ROUTIER
 CELLULE DE COORDINATION DU PROJET DE RENAISSANCE
 DES INFRASTRUCTURES EN CÔTE D'IVOIRE (CC-PRICI)

Travaux de construction de la route
 Dianra - Bouandougou (113 km) dans la région du Béré

B	oct 2023	HKL		ABH		MMB		Selon les remarques du client en date du 12/09/2023
A	JUILLET 2023	AAB		ABH		MMB		1ère émission
Rev.	Date	Dessiné par	VISA	Vérifié par	VISA	Approuvé par	VISA	Nature de la Modification

TRACE EN PLAN
 DU PK 11+200 AU PK 11+900

PHASE: APD
LOT 1: Dianra-Missoudougou

N° AFFAIRE PAYS A.CONTRAT: A23741CI
 Echelle(s): 1/2000
 PHASE ET LOT DEPA. PRODU. SP. ET S. SP.: 200.ITAC.RTEO
 PLAN N°: PL.110.117

STATUT	
FORMAT: A3	
Feuille N°:	
REVISION	B

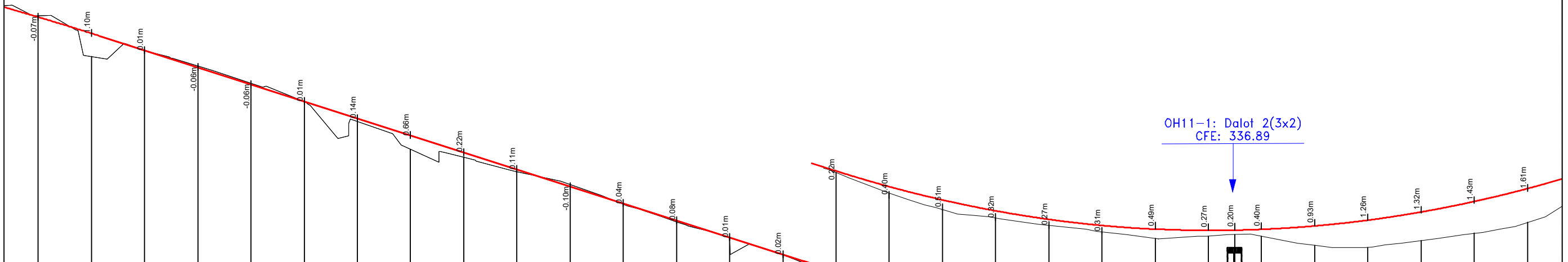

Axe : section courante Echelle X : 1/2000 Echelle Z : 1/200 Plan Comp :	
Numéro de tabulation	PT452 PT453 PT454 PT455 PT456 PT457 PT458 PT459 PT460 PT461 PT462 PT463 PT464 PT465 PT466 PT467 PT468 PT469 PT470 PT471 PT472 PT473 PT474 PT475 PT476 PT477 PT478 PT479 PT480 PT481
Terrain	-354.53 -352.59 -352.88 -352.15 -351.35 -350.48 -349.55 -348.23 -347.87 -347.18 -346.59 -345.66 -344.81 -344.08 -343.27 -342.29 -341.43 -340.74 -340.45 -340.13 -339.82 -339.48 -339.64 -339.73 -339.55 -339.18 -339.10 -339.40 -339.75 -340.14
section courante	-354.46 -353.69 -352.89 -352.09 -351.29 -350.49 -349.69 -348.89 -348.09 -347.29 -346.49 -345.69 -344.89 -344.09 -343.29 -342.51 -341.83 -341.25 -340.77 -340.40 -340.13 -339.82 -339.97 -339.48 -339.91 -339.92 -339.73 -339.96 -340.11 -340.36 -340.72 -341.18 -341.75
Distances cumulées	11200 11225 11250 11275 11300 11325 11350 11375 11400 11425 11450 11475 11500 11525 11550 11575 11600 11625 11650 11675 11700 11725 11750 11762 11775 11800 11825 11850 11875 11900
Pentes et rampes	$P = -3.2\%$
Aligns. et courbes	$L = 330.39m$ $L = 110.05m$ $R = 4000.00m$
Dévers gauche	-2.5%
Dévers droit	-2.5%
Plan de comparaison	339.50 335.00

Nb: L'Entrepreneur est tenu de vérifier toutes les cotes avant exécution. Il sera rendu responsable des erreurs ou omissions qu'il n'aura pas signalées en temps utile.

STUDI INTERNATIONAL
 28, Rue de l'île de Zembretta, Les Jardins du Lac, Lac II, 1053 Tunis, Tunisie
 Tel. : (+216) 70.021.000 - Fax : (+216) 70.021.010
 E-Mail: studi@studi.com.tn - Site web: www.studi.com.tn

REPUBLIQUE DE CÔTE D'IVOIRE
 MINISTÈRE DE L'EQUIPEMENT ET DE L'ENTRETIEN ROUTIER
 CELLULE DE COORDINATION DU PROJET DE RENAISSANCE
 DES INFRASTRUCTURES EN CÔTE D'IVOIRE (CC-PRICI)

Travaux de construction de la route
 Dianra - Bouandougou (113 km) dans la région du Béré

PROFIL EN LONG
 DU PK 11+200 AU PK 11+900

PHASE: APD
 LOT 1: Dianra-Missoudougou

Rev.	Date	Dessiné par	VISA	Vérifié par	VISA	Approuvé par	VISA	Nature de la Modification	STATUT
B	oct 2023	HKL		ABH		MMB		Selon les remarques du client en date du 12/09/2023	
A	JUILLET 2023	AAB		ABH		MMB		1ère émission	

N° AFFAIRE PAYS A.CONTRAT: **A23741CI**
 Echelle(s): 1/2000-1/200
 FORMAT: A3
 Feuille N°:
 PHASE ET LOT DEPA. PRODU. SP. ET S. SP.: **200 ITAC RTEO**
 PLAN N°: **PL 110 217**
 REVISION: **B**

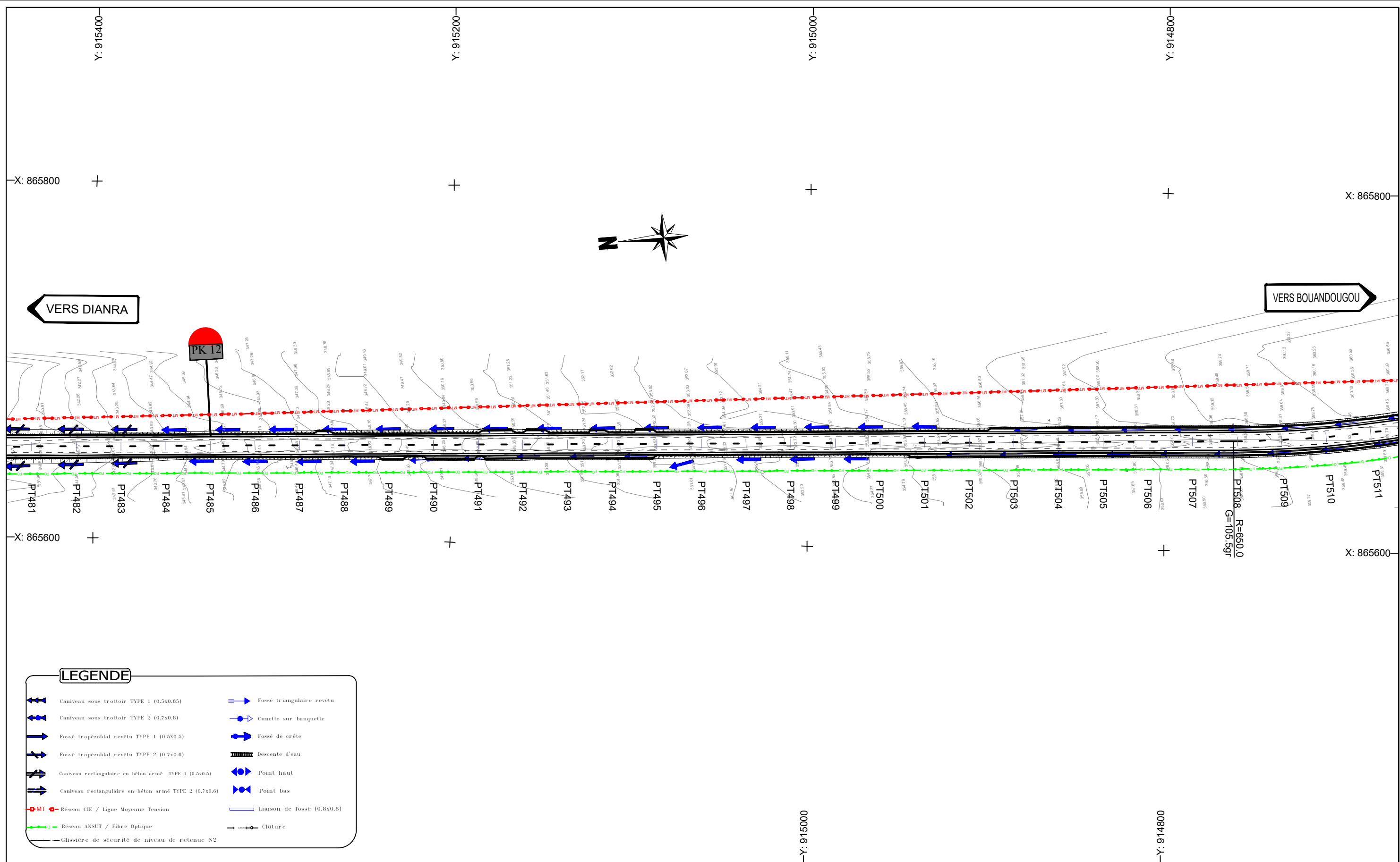

Nb: L'Entrepreneur est tenu de vérifier toutes les cotes avant exécution. Il sera rendu responsable des erreurs ou omissions qu'il n'aura pas signalées en temps utile.

LEGENDE	
	Caniveau sous trottoir TYPE 1 (0.5x0.65)
	Caniveau sous trottoir TYPE 2 (0.7x0.8)
	Fossé trapézoïdal revêtu TYPE 1 (0.5x0.5)
	Fossé trapézoïdal revêtu TYPE 2 (0.7x0.6)
	Caniveau rectangulaire en béton armé TYPE 1 (0.5x0.5)
	Caniveau rectangulaire en béton armé TYPE 2 (0.7x0.6)
	Réseau CIE / Ligne Moyenne Tension
	Réseau ANSUT / Fibre Optique
	Glissière de sécurité de niveau de retenue N2
	Fossé triangulaire revêtu
	Cunette sur banquette
	Fossé de crête
	Descente d'eau
	Point haut
	Point bas
	Liaison de fossé (0.8x0.8)
	Clôture

STUDI INTERNATIONAL

28, Rue de l'île de Zembretta, Les Jardins du Lac, Lac II, 1053 Tunis, Tunisie
 Tel. : (+216) 70.021.000 - Fax : (+216) 70.021.010
 E-Mail: studi@studi.com.tn - Site web: www.studi.com.tn

REPUBLIQUE DE CÔTE D'IVOIRE
 MINISTÈRE DE L'ÉQUIPEMENT ET DE L'ENTRETIEN ROUTIER
 CELLULE DE COORDINATION DU PROJET DE RENAISSANCE
 DES INFRASTRUCTURES EN CÔTE D'IVOIRE (CC-PRICI)

Travaux de construction de la route
 Dianra - Bouandougou (113 km) dans la région du Béré

B	oct 2023	HKL		ABH		MMB		Selon les remarques du client en date du 12/09/2023
A	JUILLET 2023	AAB		ABH		MMB		1ère émission
Rev.	Date	Dessiné par	VISA	Vérifié par	VISA	Approuvé par	VISA	Nature de la Modification

TRACE EN PLAN
 DU PK 11+900 AU PK 12+600

PHASE: APD
 LOT 1: Dianra-Missoudougou

N° AFFAIRE PAYS A.CONTRAT	A23741CI	Echelle(s):	1/2000	FORMAT:	A3
PHASE ET LOT DEPA. PRODU. SP. ET S. SP.	200.ITAC.RTEO	PLAN N°	PL.110.118	REVISION	B

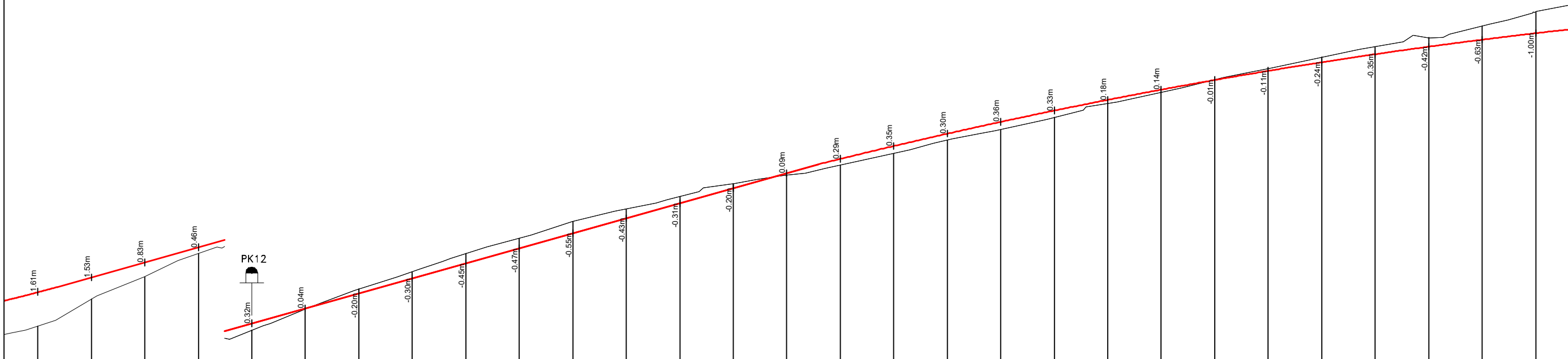

Numéro de tabulation	PK 11+000 to PK 12+600																												
Terrain	-340.14	-340.89	-342.29	-343.36	-344.20	-345.19	-346.13	-346.93	-347.78	-348.50	-349.29	-350.46	-351.05	-351.45	-351.93	-352.22	-352.82	-353.09	-353.59	-354.15	-354.80	-355.32	-355.92	-356.44	-356.97	-357.47	-357.88	-358.42	-359.10
section courante	-341.75	-342.42	-343.12	-343.82	-344.52	-345.23	-345.93	-346.63	-347.33	-348.03	-348.74	-349.44	-350.14	-350.84	-351.55	-352.22	-352.82	-353.39	-353.95	-354.47	-354.88	-355.45	-355.91	-356.33	-356.73	-357.11	-357.46	-357.79	-358.09
Distances cumulées	11900	11925	11950	11975	12000	12025	12050	12075	12100	12125	12150	12175	12200	12225	12250	12275	12300	12325	12350	12375	12400	12425	12450	12475	12500	12525	12550	12575	12600
Pentes et rampes	L = 344.57m																		P = 2.81%								L = 673.89m R = -24999.99m		
Aligns. et courbes	L = 1180.92m																												
Dévers gauche	-2.5%	-2.5%	-2.5%	-2.5%	-2.5%	-2.5%	-2.5%	-2.5%	-2.5%	-2.5%	-2.5%	-2.5%	-2.5%	-2.5%	-2.5%	-2.5%	-2.5%	-2.5%	-2.5%	-2.5%	-2.5%	-2.5%	-2.5%	-2.5%	-2.5%	-2.5%	-2.5%	-2.5%	
Dévers droit	-2.5%	-2.5%	-2.5%	-2.5%	-2.5%	-2.5%	-2.5%	-2.5%	-2.5%	-2.5%	-2.5%	-2.5%	-2.5%	-2.5%	-2.5%	-2.5%	-2.5%	-2.5%	-2.5%	-2.5%	-2.5%	-2.5%	-2.5%	-2.5%	-2.5%	-2.5%	-2.5%	-2.5%	-2.5%
Plan de comparaison	335.00																		339.10										

Nb: L'Entrepreneur est tenu de vérifier toutes les cotes avant exécution. Il sera rendu responsable des erreurs ou omissions qu'il n'aura pas signalées en temps utile.

STUDI INTERNATIONAL
 28, Rue de l'île de Zembretta, Les Jardins du Lac, Lac II, 1053 Tunis, Tunisie
 Tel. : (+216) 70.021.000 - Fax : (+216) 70.021.010
 E-Mail: studi@studi.com.tn - Site web: www.studi.com.tn

REPUBLIQUE DE CÔTE D'IVOIRE
 MINISTÈRE DE L'ÉQUIPEMENT ET DE L'ENTRETIEN ROUTIER
 CELLULE DE COORDINATION DU PROJET DE RENAISSANCE
 DES INFRASTRUCTURES EN CÔTE D'IVOIRE (CC-PRICI)

Travaux de construction de la route
 Dianra - Bouandougou (113 km) dans la région du Béré

PROFIL EN LONG
 DU PK 11+900 AU PK 12+600

PHASE: APD
 LOT 1: Dianra-Missoudougou

Rev.	Date	Dessiné par	VISA	Vérifié par	VISA	Approuvé par	VISA	Nature de la Modification	STATUT
B	oct 2023	HKL		ABH		MMB		Selon les remarques du client en date du 12/09/2023	
A	JUILLET 2023	AAB		ABH		MMB		1ère émission	

N° AFFAIRE PAYS A.CONTRAT: **A23741CI**
 Echelle(s): 1/2000-1/200
 PHASE ET LOT DEPA. PRODU. SP. ET S. SP.: **200 ITAC RTEO**
 PLAN N°: **PL 110 218**
 FORMAT: A3
 Feuille N°:
 REVISION: **B**

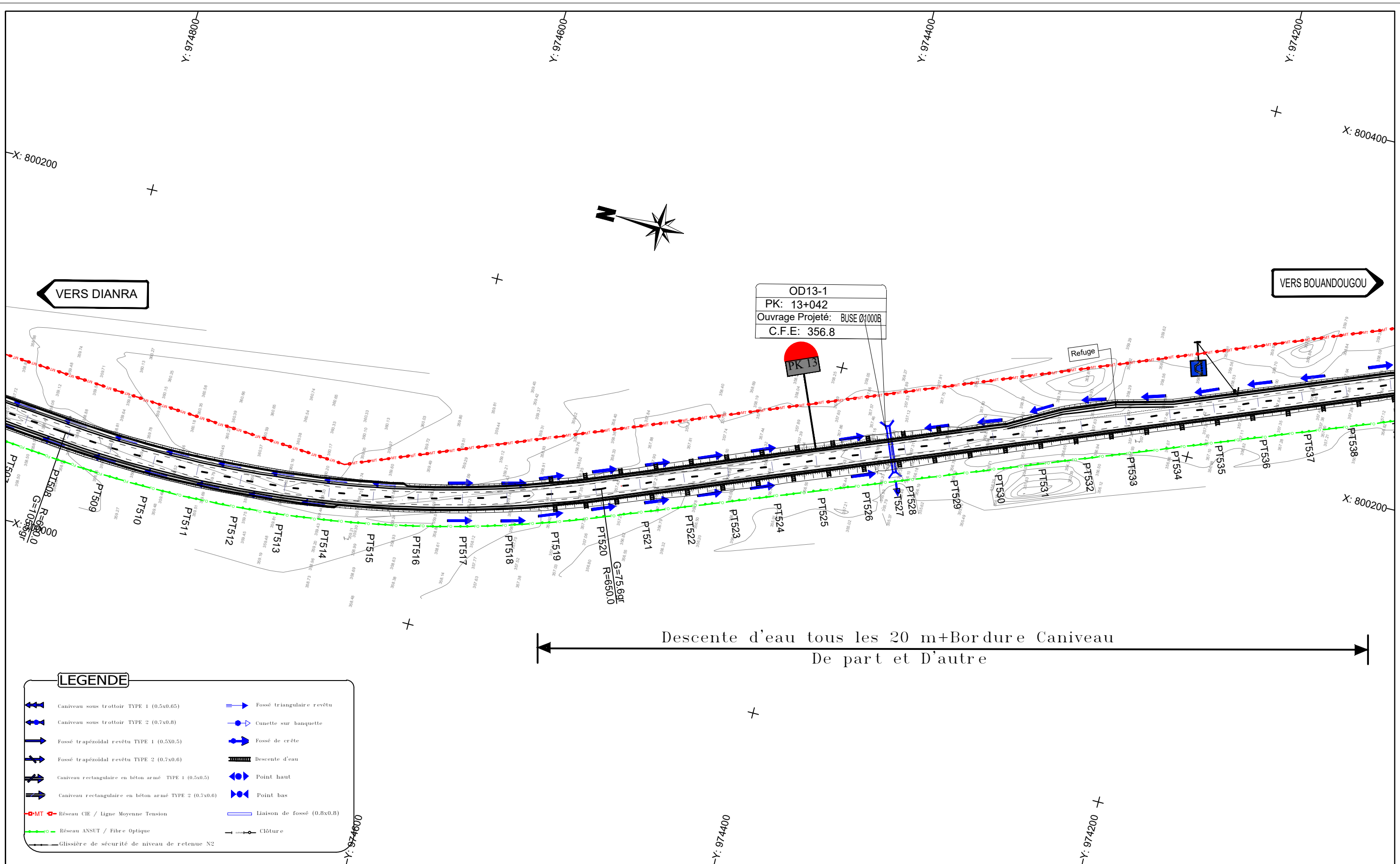

Nb: L'Entrepreneur est tenu de vérifier toutes les cotes avant exécution. Il sera rendu responsable des erreurs ou omissions qu'il n'aura pas signalées en temps utile.

STUDI INTERNATIONAL

28, Rue de l'île de Zembretta, Les Jardins du Lac, Lac II, 1053 Tunis, Tunisie
 Tel. : (+216) 70.021.000 - Fax : (+216) 70.021.010
 E-Mail: studi@studi.com.tn - Site web: www.studi.com.tn

REPUBLIQUE DE CÔTE D'IVOIRE
 MINISTÈRE DE L'ÉQUIPEMENT ET DE L'ENTRETIEN ROUTIER
 CELLULE DE COORDINATION DU PROJET DE RENAISSANCE
 DES INFRASTRUCTURES EN CÔTE D'IVOIRE (CC-PRICI)

Travaux de construction de la route
 Dianra - Bouandougou (113 km) dans la région du Béré

B	oct 2023	HKL		ABH		MMB		Selon les remarques du client en date du 12/09/2023
A	JUILLET 2023	AAB		ABH		MMB		1ère émission
Rev.	Date	Dessiné par	VISA	Vérifié par	VISA	Approuvé par	VISA	Nature de la Modification

TRACE EN PLAN
 DU PK 0+00 AU PK 1+850

PHASE: APD
 LOT 1: Dianra - Missoudougou

N° AFFAIRE PAYS A.CONTRAT	A23741CI	Echelle(s): 1/2000	FORMAT: A3
PHASE ET LOT DEPA. PRODU. SP. ET S. SP.	200.ITAC.RTEO	PLAN N°	PL.110.119
		REVISION	B

Axe : section courante
 Echelle X : 1/2000
 Echelle Z : 1/200
 Plan Comp :

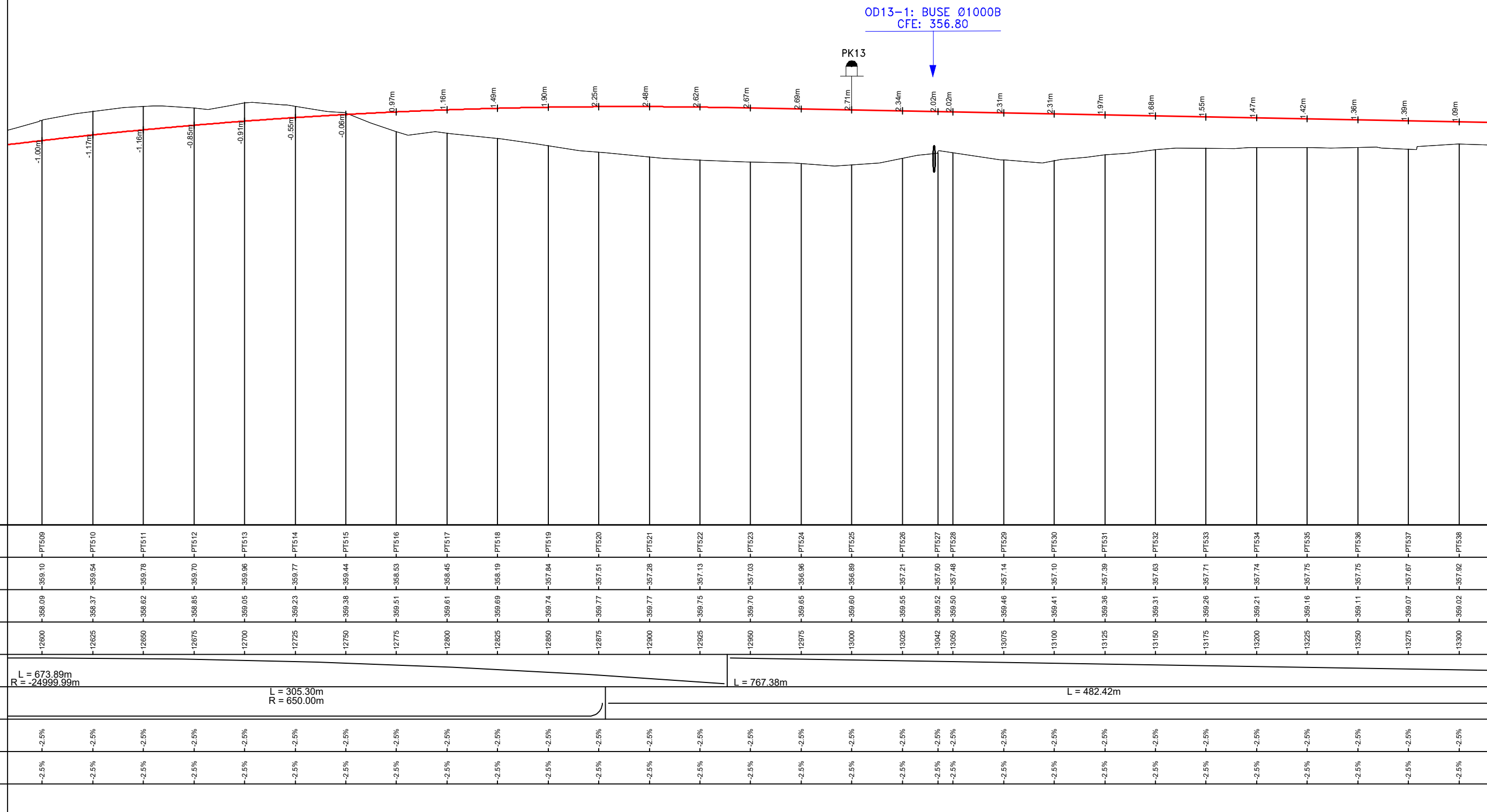

Nb: L'Entrepreneur est tenu de vérifier toutes les cotes avant exécution. Il sera rendu responsable des erreurs ou omissions qu'il n'aura pas signalées en temps utile.



28, Rue de l'île de Zembretta, Les Jardins du Lac, Lac II, 1053 Tunis, Tunisie
 Tel. : (+216) 70.021.000 - Fax : (+216) 70.021.010
 E-Mail: studi@studi.com.tn - Site web: www.studi.com.tn

REPUBLIQUE DE CÔTE D'IVOIRE
 MINISTÈRE DE L'ÉQUIPEMENT ET DE L'ENTRETIEN ROUTIER
 CELLULE DE COORDINATION DU PROJET DE RENAISSANCE
 DES INFRASTRUCTURES EN CÔTE D'IVOIRE (CC-PRICI)

Travaux de construction de la route
 Dianra - Bouandougou (113 km) dans la région du Béré

B	oct 2023	HKL		ABH		MMB		Selon les remarques du client en date du 12/09/2023	
A	JUILLET 2023	AAB		ABH		MMB		1ère émission	
Rev.	Date	Dessiné par	VISA	Vérifié par	VISA	Approuvé par	VISA	Nature de la Modification	STATUT

PROFIL EN LONG
 DU PK 12+600 AU PK 13+300

PHASE: APD
 LOT 1:Dianra-Missoudougou

N° AFFAIRE PAYS A.CONTRAT	A23741CI	Echelle(s):1/2000-1/200	FORMAT: A3
PHASE ET LOT DEPA. PRODU. SP. ET S. SP.	200.ITAC.RTEO	PLAN N°	PL 110 219
		REVISION	B

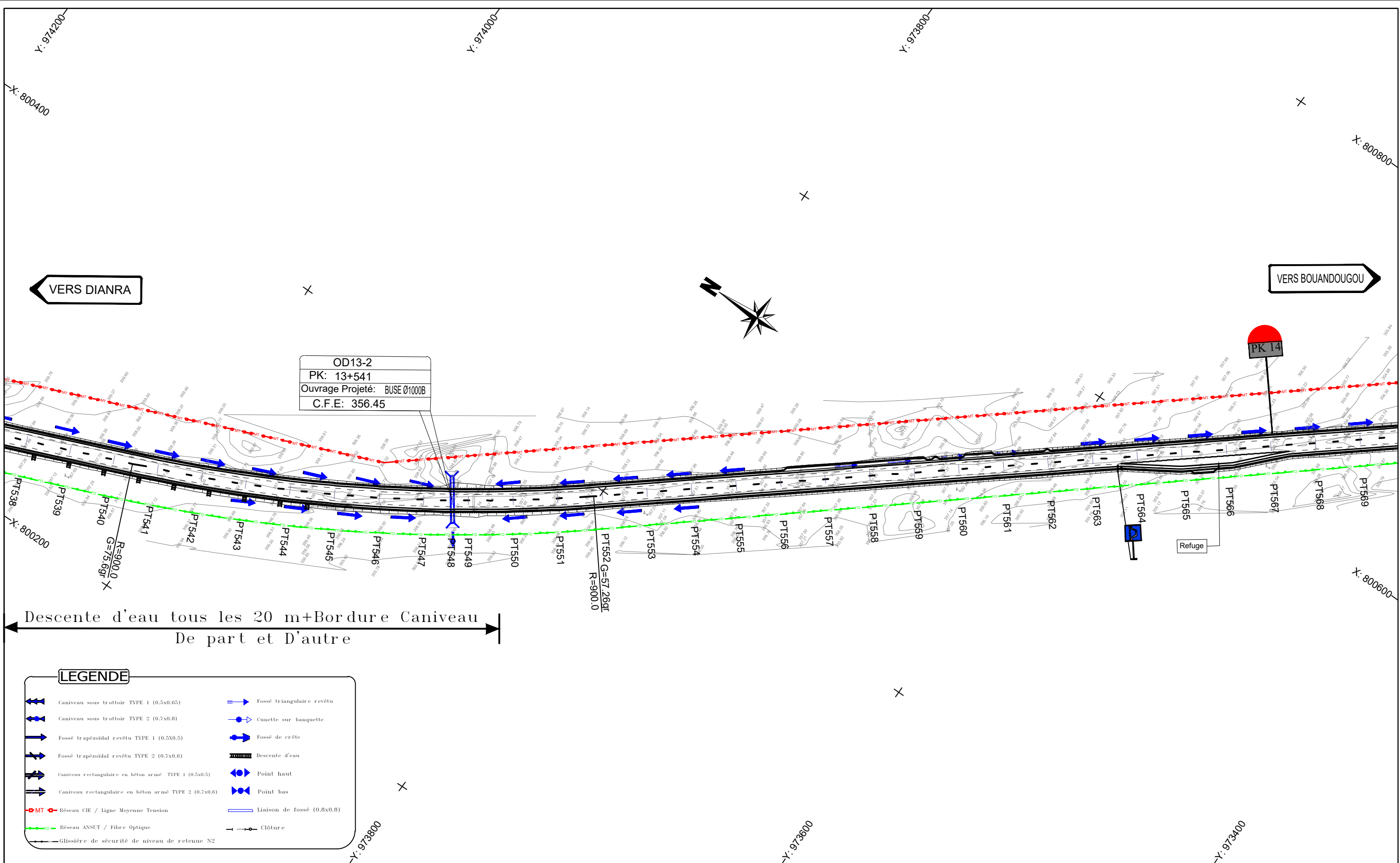

Nb: L'Entrepreneur est tenu de vérifier toutes les cotes avant exécution. Il sera rendu responsable des erreurs ou omissions qu'il n'aura pas signalées en temps utile.

STUDI
 INTERNATIONAL

28, Rue de l'île de Zembretta, Les Jardins du Lac, Lac II, 1053 Tunis, Tunisie
 Tel. : (+216) 70.021.000 - Fax : (+216) 70.021.010
 E-Mail: studi@studi.com.tn - Site web: www.studi.com.tn

REPUBLIQUE DE CÔTE D'IVOIRE
 MINISTÈRE DE L'EQUIPEMENT ET DE L'ENTRETIEN ROUTIER
 CELLULE DE COORDINATION DU PROJET DE RENAISSANCE
 DES INFRASTRUCTURES EN CÔTE D'IVOIRE (CC-PRICI)

Travaux de construction de la route
 Dianra - Bouandougou (113 km) dans la région du Béré

B	OCT 2023	HKL		ABH		MMB		Selon les remarques du client en date du 12/09/2023
A	JUILLET 2023	AAB		ABH		MMB		1ère émission
Rev.	Date	Dessiné par	VISA	Vérifié par	VISA	Approuvé par	VISA	Nature de la Modification

TRACE EN PLAN
 DU PK13+300 AU PK 14+00

PHASE: APD
 LOT 1:Dianra-Missoudougou

N° AFFAIRE PAYS A.CONTRAT	A23741CI	Echelle(s): 1/2000	FORMAT: A3
PHASE ET LOT DEPA. PRODU. SP. ET S. SP.	200.ITAC.RTEO	PLAN N°	PL 110 120
		REVISION	B

OD13-2: BUSE Ø1000B
CFE: 356.45

PK14

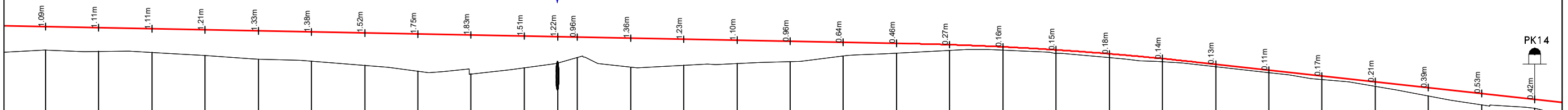

Numéro de tabulation	PT538	PT539	PT540	PT541	PT542	PT543	PT544	PT545	PT546	PT547	PT548	PT549	PT550	PT551	PT552	PT553	PT554	PT555	PT556	PT557	PT558	PT559	PT560	PT561	PT562	PT563	PT564	PT565	PT566	PT567		
Terrain	357.92	357.86	357.81	357.66	357.49	357.40	357.20	356.92	356.80	357.07	357.32	357.57	357.12	357.21	357.28	357.37	357.66	357.77	357.90	357.92	357.78	357.56	357.38	357.12	356.86	356.53	356.22	355.76	355.34	355.18		
section courante	359.02	358.97	358.92	358.87	358.82	358.77	358.72	358.67	358.63	358.68	358.65	358.63	358.48	358.43	358.38	358.33	358.28	358.24	358.17	358.07	357.93	357.74	357.52	357.25	356.98	356.70	356.42	356.15	355.87	355.60		
Distances cumulées	13300	13325	13350	13375	13400	13425	13450	13475	13500	13525	13541	13550	13575	13600	13625	13650	13675	13700	13725	13750	13775	13800	13825	13850	13875	13900	13925	13950	13975	14000		
Pentes et rampes																		P = 0.2%		L = 136.18m R = -15000.01m		L = 220.02m										
Aligns. et courbes																		L = 259.28m R = 900.00m														
Dévers gauche	-2.5%	-2.5%	-2.5%	-2.5%	-2.5%	-2.5%	-2.5%	-2.5%	-2.5%	-2.5%	-2.5%	-2.5%	-2.5%	-2.5%	-2.5%	-2.5%	-2.5%	-2.5%	-2.5%	-2.5%	-2.5%	-2.5%	-2.5%	-2.5%	-2.5%	-2.5%	-2.5%	-2.5%	-2.5%			
Dévers droit	-2.5%	-2.5%	-2.5%	-2.5%	-2.5%	-2.5%	-2.5%	-2.5%	-2.5%	-2.5%	-2.5%	-2.5%	-2.5%	-2.5%	-2.5%	-2.5%	-2.5%	-2.5%	-2.5%	-2.5%	-2.5%	-2.5%	-2.5%	-2.5%	-2.5%	-2.5%	-2.5%	-2.5%	-2.5%	-2.5%		
Plan de comparaison																																

Axe : section courante
Echelle X : 1/2000
Echelle Z : 1/200
Plan Comp :

Nb: L'Entrepreneur est tenu de vérifier toutes les cotes avant exécution. Il sera rendu responsable des erreurs ou omissions qu'il n'aura pas signalées en temps utile.

28, Rue de l'île de Zembretta, Les Jardins du Lac, Lac II, 1053 Tunis, Tunisie
Tel. : (+216) 70.021.000 - Fax : (+216) 70.021.010
E-Mail: studi@studi.com.tn - Site web: www.studi.com.tn

REPUBLIQUE DE CÔTE D'IVOIRE
MINISTÈRE DE L'EQUIPEMENT ET DE L'ENTRETIEN ROUTIER
CELLULE DE COORDINATION DU PROJET DE RENAISSANCE
DES INFRASTRUCTURES EN CÔTE D'IVOIRE (CC-PRICI)

Travaux de construction de la route
Dianra - Bouandougou (113 km) dans la région du Béré

B	OCT 2023	HKL		ABH		MMB		Selon les remarques du client en date du 12/09/2023	
A	JUILLET 2023	AAB		ABH		MMB		1ère émission	
Rev.	Date	Dessiné par	VISA	Vérifié par	VISA	Approuvé par	VISA	Nature de la Modification	
							PHASE: APD	N° AFFAIRE PAYS A.CONTRAT	A23741CI
							LOT 1:Dianra-Missoudougou	PHASE ET LOT DEPA. PRODU. SP. ET S. SP.	200.ITAC.RTEO
							PROFIL EN LONG	Echelle(s):1/2000-1/200	
							DU PK 13+300 AU PK 14+000	PLAN N°	PL 110 220

STATUT		FORMAT: A3	
REVISION		Feuille N° :	
B		B	

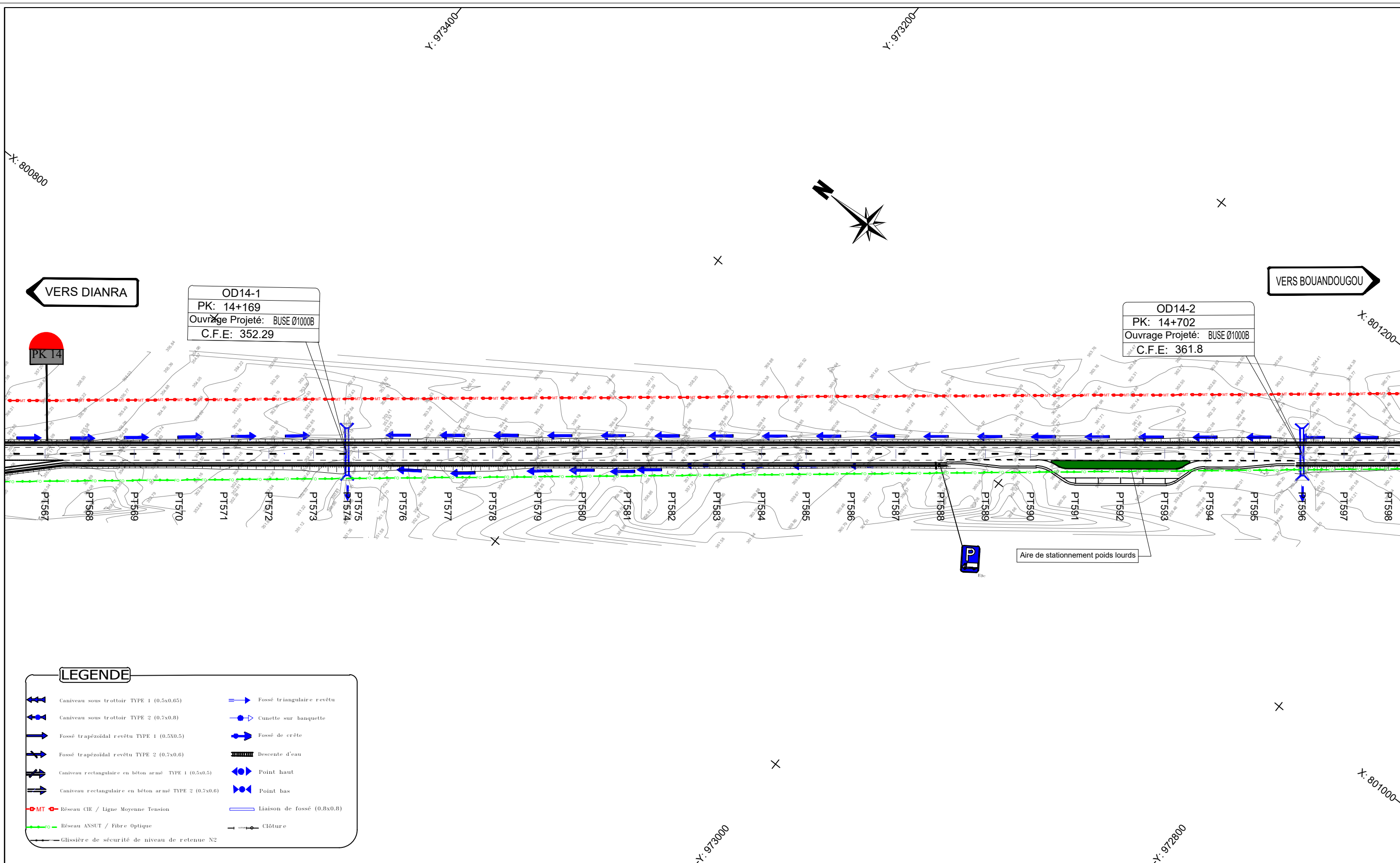

Nb: L'Entrepreneur est tenu de vérifier toutes les cotes avant exécution. Il sera rendu responsable des erreurs ou omissions qu'il n'aura pas signalées en temps utile.

STUDI INTERNATIONAL
 28, Rue de l'île de Zembretta, Les Jardins du Lac, Lac II, 1053 Tunis, Tunisie
 Tel. : (+216) 70.021.000 - Fax : (+216) 70.021.010
 E-Mail: studi@studi.com.tn - Site web: www.studi.com.tn

REPUBLIQUE DE CÔTE D'IVOIRE
 MINISTÈRE DE L'ÉQUIPEMENT ET DE L'ENTRETIEN ROUTIER
 CELLULE DE COORDINATION DU PROJET DE RENAISSANCE
 DES INFRASTRUCTURES EN CÔTE D'IVOIRE (CC-PRICI)

Travaux de construction de la route
 Dianra - Bouandougou (113 km) dans la région du Béré

B	OCT 2023	HKL		ABH		MMB		Selon les remarques du client en date du 12/09/2023
A	JUILLET 2023	AAB		ABH		MMB		1ère émission
Rev.	Date	Dessiné par	VISA	Vérifié par	VISA	Approuvé par	VISA	Nature de la Modification

TRACE EN PLAN
 DU PK 14+00 AU PK 14+705

PHASE: APD
 LOT 1: Dianra-Missoudougou

N° AFFAIRE PAYS A.CONTRAT	A23741CI	Echelle(s): 1/2000	FORMAT: A3
PHASE ET LOT DEPA. PRODU. SP. ET S. SP.	200.ITAC.RTEO	PLAN N°	PL 110 121
		REVISION	B

OD14-2: BUSE Ø1000B
CFE: 361.80

OH14-1: BUSE Ø1000B
CFE: 352.29

PK14

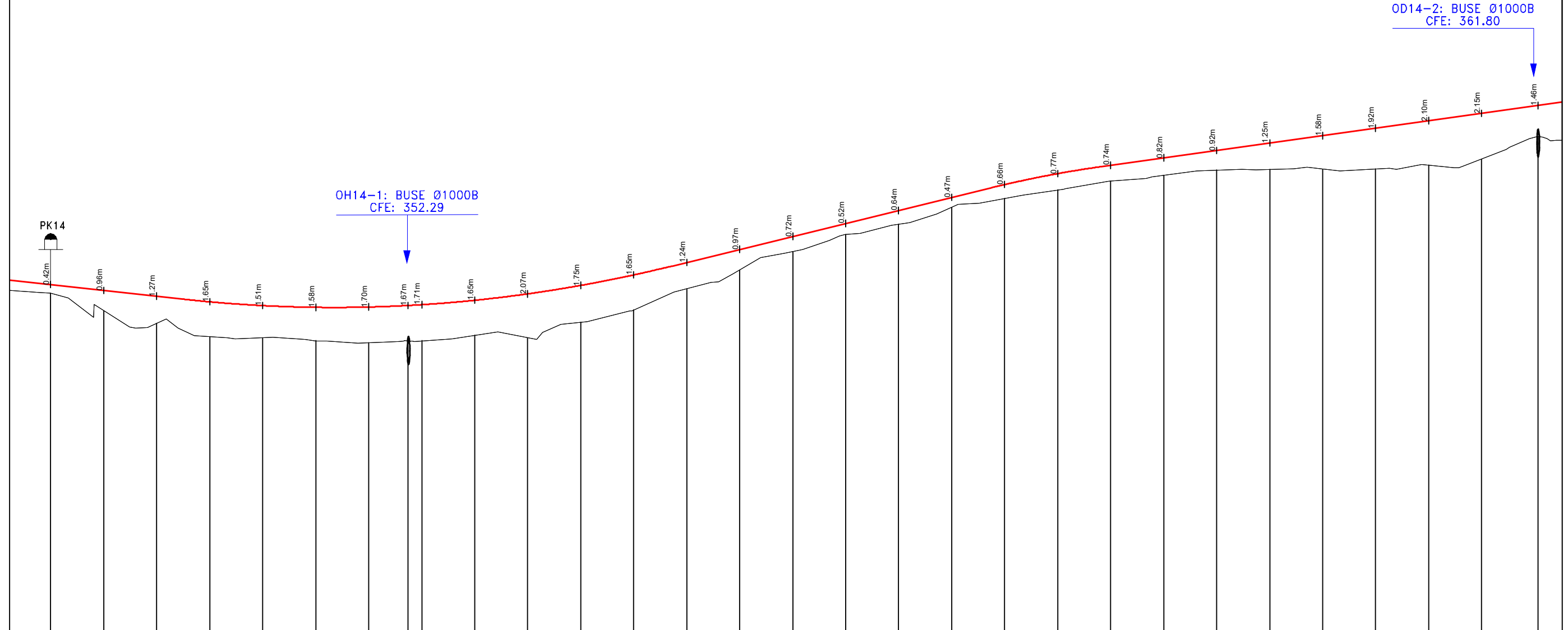

Axe : section courante
Echelle X : 1/2000
Echelle Z : 1/200
Plan Comp :

Numéro de tabulation	PT567	PT568	PT569	PT570	PT571	PT572	PT573	PT574	PT575	PT576	PT577	PT578	PT579	PT580	PT581	PT582	PT583	PT584	PT585	PT586	PT587	PT588	PT589	PT590	PT591	PT592	PT593	PT594	PT595	PT596			
Terrain	355.18	354.36	353.78	353.13	353.09	352.94	352.84	352.94	352.94	353.20	353.09	353.81	354.40	355.40	356.20	357.14	357.96	358.45	359.24	359.66	360.06	360.45	360.76	361.00	361.03	361.04	361.05	361.23	361.52	362.58			
section courante	355.60	355.32	355.05	354.78	354.61	354.52	354.54	354.61	354.65	354.88	355.16	355.56	356.05	356.64	357.25	357.87	358.48	359.09	359.71	360.32	360.83	361.22	361.57	361.92	362.27	362.62	362.97	363.32	363.67	364.05			
Distances cumulées	14000	14025	14050	14075	14100	14125	14150	14189	14175	14200	14225	14250	14275	14300	14325	14350	14375	14400	14425	14450	14475	14500	14525	14550	14575	14600	14625	14650	14675	14702			
Pentes et rampes	P = 1.1%		L = 231.19m R = 6499.99m												L = 1287.48m			L = 149.87m			P = 2.45%			L = 52.68m R = -5000.02m		L = 272.71m							
Aligns. et courbes																																	
Dévers gauche	-2.5%	-2.5%	-2.5%	-2.5%	-2.5%	-2.5%	-2.5%	-2.5%	-2.5%	-2.5%	-2.5%	-2.5%	-2.5%	-2.5%	-2.5%	-2.5%	-2.5%	-2.5%	-2.5%	-2.5%	-2.5%	-2.5%	-2.5%	-2.5%	-2.5%	-2.5%	-2.5%	-2.5%	-2.5%	-2.5%	-2.5%		
Dévers droit	-2.5%	-2.5%	-2.5%	-2.5%	-2.5%	-2.5%	-2.5%	-2.5%	-2.5%	-2.5%	-2.5%	-2.5%	-2.5%	-2.5%	-2.5%	-2.5%	-2.5%	-2.5%	-2.5%	-2.5%	-2.5%	-2.5%	-2.5%	-2.5%	-2.5%	-2.5%	-2.5%	-2.5%	-2.5%	-2.5%	-2.5%		
Plan de comparaison																																	

Nb: L'Entrepreneur est tenu de vérifier toutes les cotes avant exécution. Il sera rendu responsable des erreurs ou omissions qu'il n'aura pas signalées en temps utile.

28, Rue de l'île de Zembretta, Les Jardins du Lac, Lac II, 1053 Tunis, Tunisie
Tel. : (+216) 70.021.000 - Fax : (+216) 70.021.010
E-Mail: studi@studi.com.tn - Site web: www.studi.com.tn

REPUBLIQUE DE CÔTE D'IVOIRE
MINISTÈRE DE L'EQUIPEMENT ET DE L'ENTRETIEN ROUTIER
CELLULE DE COORDINATION DU PROJET DE RENAISSANCE
DES INFRASTRUCTURES EN CÔTE D'IVOIRE (CC-PRICI)

Travaux de construction de la route
Dianra - Bouandougou (113 km) dans la région du Béré

B	OCT 2023	HKL		ABH		MMB		Selon les remarques du client en date du 12/09/2023
A	JUILLET 2023	AAB		ABH		MMB		1ère émission
Rev.	Date	Dessiné par	VISA	Vérifié par	VISA	Approuvé par	VISA	Nature de la Modification

PROFIL EN LONG
DU PK 14+000 AU PK 14+705

PHASE: APD
LOT 1:Dianra-Missoudougou

N° AFFAIRE PAYS A.CONTRAT	A23741CI	Echelle(s):1/2000-1/200	FORMAT: A3
PHASE ET LOT DEPA. PRODU. SP. ET S. SP.	200.ITAC.RTEO	PLAN N°	PL 110 221
		REVISION	B

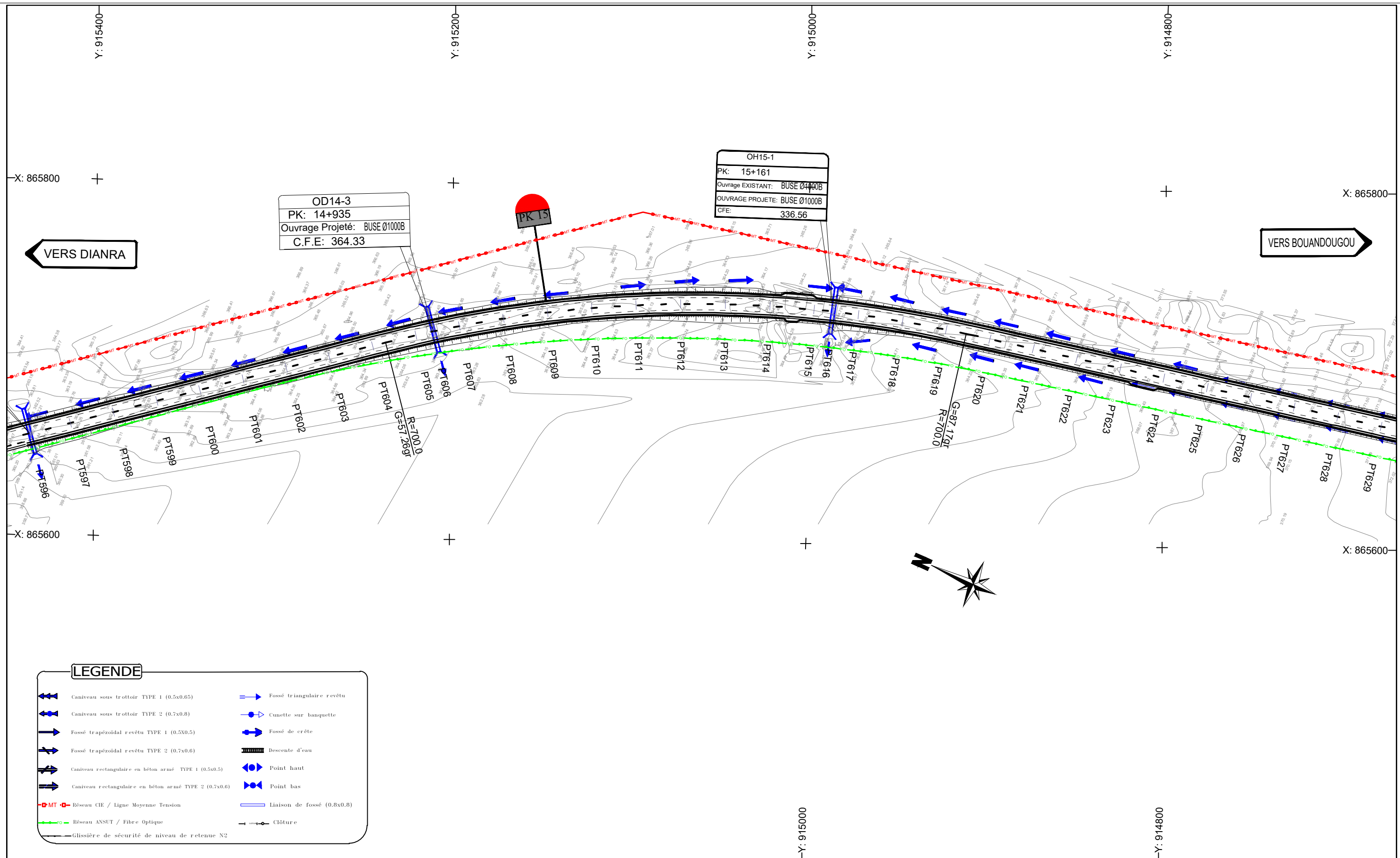

OD14-3
PK: 14+935
Ouvrage Projeté: BUSE Ø1000B
C.F.E: 364.33

OH15-1
PK: 15+161
Ouvrage EXISTANT: BUSE Ø400B
OUVRAGE PROJETE: BUSE Ø1000B
CFE: 336.56

VERS DIANRA

VERS BOUANDOGOU

LEGENDE

- Caniveau sous trottoir TYPE 1 (0.5x0.65)
- Caniveau sous trottoir TYPE 2 (0.7x0.8)
- Fossé trapézoïdal revêtu TYPE 1 (0.5X0.5)
- Fossé trapézoïdal revêtu TYPE 2 (0.7x0.6)
- Caniveau rectangulaire en béton armé TYPE 1 (0.5x0.5)
- Caniveau rectangulaire en béton armé TYPE 2 (0.7x0.6)
- Réseau CIE / Ligne Moyenne Tension
- Réseau ANSUT / Fibre Optique
- Glissière de sécurité de niveau de retenue N2
- Fossé triangulaire revêtu
- Cunette sur banquette
- Fossé de crête
- Descente d'eau
- Point haut
- Point bas
- Liaison de fossé (0.8x0.8)
- Clôture

Nb: L'Entrepreneur est tenu de vérifier toutes les cotes avant exécution. Il sera rendu responsable des erreurs ou omissions qu'il n'aura pas signalées en temps utile.

STUDI INTERNATIONAL
28, Rue de l'île de Zembretta, Les Jardins du Lac, Lac II, 1053 Tunis, Tunisie
Tel. : (+216) 70.021.000 - Fax : (+216) 70.021.010
E-Mail: studi@studi.com.tn - Site web: www.studi.com.tn

REPUBLIQUE DE CÔTE D'IVOIRE
MINISTÈRE DE L'ÉQUIPEMENT ET DE L'ENTRETIEN ROUTIER
CELLULE DE COORDINATION DU PROJET DE RENAISSANCE
DES INFRASTRUCTURES EN CÔTE D'IVOIRE (CC-PRICI)

Travaux de construction de la route
Dianra - Bouandougou (113 km) dans la région du Béré

B	OCT 2023	HKL		ABH		MMB		Selon les remarques du client en date du 12/09/2023
A	JUILLET 2023	AAB		ABH		MMB		1ère émission
Rev.	Date	Dessiné par	VISA	Vérifié par	VISA	Approuvé par	VISA	Nature de la Modification

TRACE EN PLAN
DU PK 14+705 AU PK 15+400

PHASE: APD
LOT 1:Dianra-Missoudougou

N° AFFAIRE PAYS A.CONTRAT	A23741CI	Echelle(s): 1/2000	FORMAT: A3
PHASE ET LOT DEPA. PRODU. SP. ET S. SP.	200.ITAC.RTEO	PLAN N°	PL 110 122

REVISION B

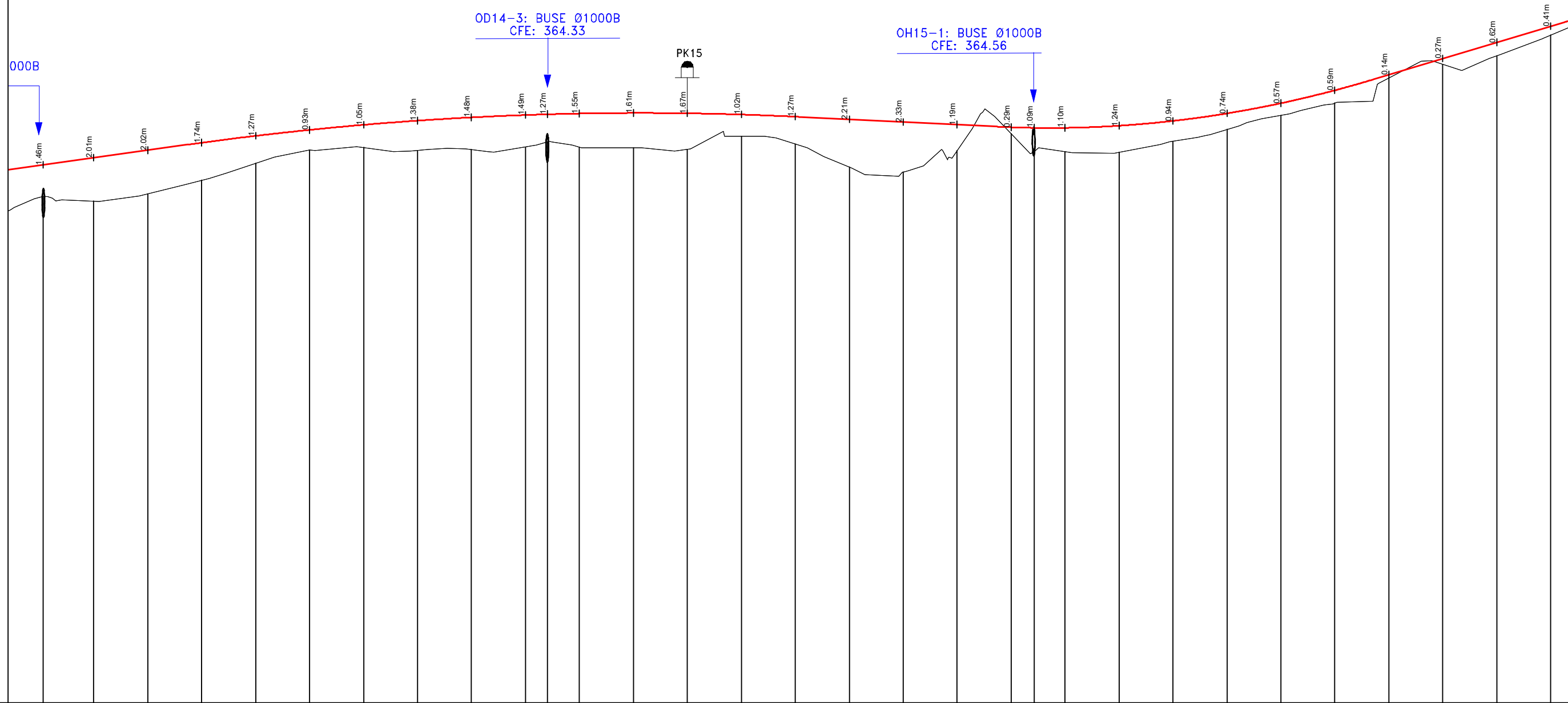

Axe : section courante
 Echelle X : 1/2000
 Echelle Z : 1/200
 Plan Comp :

Número de tabulation	PT596	PT597	PT598	PT599	PT600	PT601	PT602	PT603	PT604	PT605	PT606	PT607	PT608	PT609	PT610	PT611	PT612	PT613	PT614	PT615	PT616	PT617	PT618	PT619	PT620	PT621	PT622	PT623	PT624	PT625	PT626		
Terrain	-362.58	-362.37	-362.71	-363.33	-364.12	-364.74	-364.85	-366.10	-364.76	-366.36	-365.12	-364.87	-366.45	-364.77	-366.36	-365.01	-363.94	-363.71	-364.72	-365.50	-364.67	-364.66	-366.86	-365.14	-365.69	-366.33	-366.92	-368.08	-368.70	-369.10	-370.06		
section courante	-364.05	-364.37	-364.72	-365.07	-364.12	-364.74	-365.00	-366.10	-364.76	-366.36	-365.12	-364.87	-366.45	-364.77	-366.36	-365.01	-363.94	-363.71	-364.72	-365.50	-364.67	-364.66	-366.86	-365.14	-365.69	-366.33	-366.92	-368.08	-368.70	-369.10	-370.06		
Distances cumulées	14702	14725	14750	14775	14800	14825	14850	14875	14900	14925	14935	14950	14975	15000	15025	15050	15075	15100	15125	15150	15161	15175	15200	15225	15250	15275	15300	15325	15350	15375	15400		
Pentes et rampes	P = 1.4%		L = 284.45m R = -15000.03m												L = 90.30m		P = 0.5%		L = 174.81m R = 4999.98m				L = 88.56m		P = 3.0%								
Alignts. et courbes													L = 328.88m R = 700.00m																				
Dévers gauche	-2.5%	-2.5%	-2.5%	-2.5%	-2.5%	-2.5%	-2.5%	-2.5%	-2.5%	-2.5%	-2.5%	-2.5%	-2.5%	-2.5%	-2.5%	-2.5%	-2.5%	-2.5%	-2.5%	-2.5%	-2.5%	-2.5%	-2.5%	-2.5%	-2.5%	-2.5%	-2.5%	-2.5%	-2.5%	-2.5%			
Dévers droit	-2.5%	-2.5%	-2.5%	-2.5%	-2.5%	-2.5%	-2.5%	-2.5%	-2.5%	-2.5%	-2.5%	-2.5%	-2.5%	-2.5%	-2.5%	-2.5%	-2.5%	-2.5%	-2.5%	-2.5%	-2.5%	-2.5%	-2.5%	-2.5%	-2.5%	-2.5%	-2.5%	-2.5%	-2.5%	-2.5%			
Plan de comparaison	339.10																																

Nb: L'Entrepreneur est tenu de vérifier toutes les cotes avant exécution. Il sera rendu responsable des erreurs ou omissions qu'il n'aura pas signalées en temps utile.



28, Rue de l'île de Zembretta, Les Jardins du Lac, Lac II, 1053 Tunis, Tunisie
 Tel. : (+216) 70.021.000 - Fax : (+216) 70.021.010
 E-Mail: studi@studi.com.tn - Site web: www.studi.com.tn

REPUBLIQUE DE CÔTE D'IVOIRE
 MINISTÈRE DE L'ÉQUIPEMENT ET DE L'ENTRETIEN ROUTIER
 CELLULE DE COORDINATION DU PROJET DE RENAISSANCE
 DES INFRASTRUCTURES EN CÔTE D'IVOIRE (CC-PRICI)

Travaux de construction de la route
 Dianra - Bouandougou (113 km) dans la région du Béré

B	OCT 2023	HKL		ABH		MMB		Selon les remarques du client en date du 12/09/2023
A	JUILLET 2023	AAB		ABH		MMB		1ère émission
Rev.	Date	Dessiné par	VISA	Vérifié par	VISA	Approuvé par	VISA	Nature de la Modification

PROFIL EN LONG
 DU PK 14+705 AU PK 15+400

PHASE: APD
 LOT 1: Dianra - Missoudougou

N° AFFAIRE PAYS A.CONTRAT	A23741CI	Echelle(s):	1/2000-1/200	FORMAT:	A3
PHASE ET LOT DEPA. PRODU. SP. ET S. SP.	200.ITAC.RTEO	PLAN N°	PL 110 222	REVISION	B

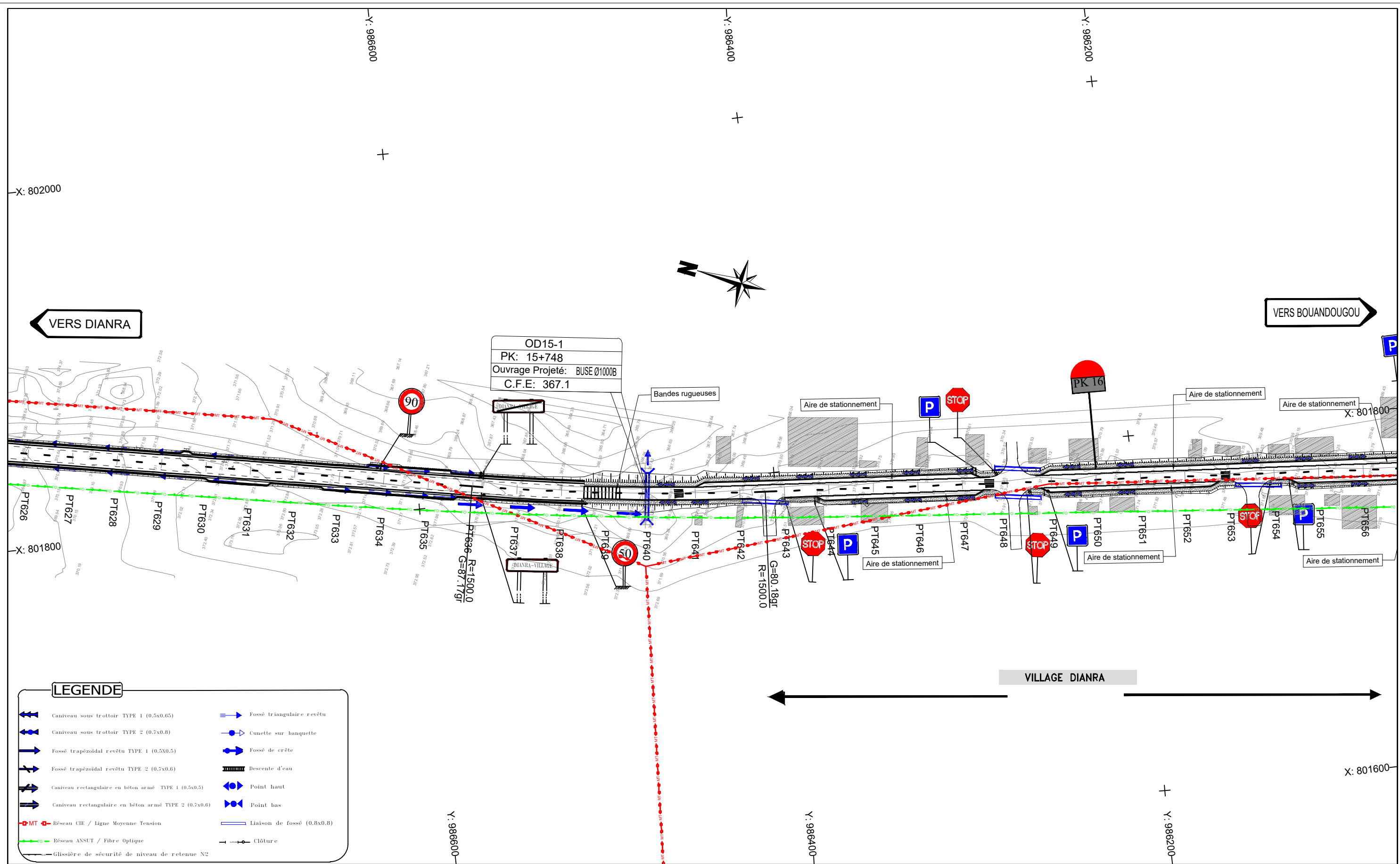

Nb: L'Entrepreneur est tenu de vérifier toutes les cotes avant exécution. Il sera rendu responsable des erreurs ou omissions qu'il n'aura pas signalées en temps utile.

STUDI INTERNATIONAL
 28, Rue de l'île de Zembretta, Les Jardins du Lac, Lac II, 1053 Tunis, Tunisie
 Tel. : (+216) 70.021.000 - Fax : (+216) 70.021.010
 E-Mail: studi@studi.com.tn - Site web: www.studi.com.tn

REPUBLIQUE DE CÔTE D'IVOIRE
MINISTÈRE DE L'ÉQUIPEMENT ET DE L'ENTRETIEN ROUTIER
CELLULE DE COORDINATION DU PROJET DE RENAISSANCE
DES INFRASTRUCTURES EN CÔTE D'IVOIRE (CC-PRICI)

Travaux de construction de la route
Dianra - Bouandougou (113 km) dans la région du Béré

B	oct 2023	HKL		ABH		MMB		Selon les remarques du client en date du 12/09/2023	
A	JUILLET 2023	AAB		ABH		MMB		1ère émission	
Rev.	Date	Dessiné par	VISA	Vérifié par	VISA	Approuvé par	VISA	Nature de la Modification	
								STATUT	
				TRACE EN PLAN		PHASE: APD		N° AFFAIRE PAYS A.CONTRAT: A23741CI	
				DU PK 15+400 AU PK 16+100		LOT 1:Dianra-Missoudougou		Echelle(s): 1/2000	
						PHASE ET LOT DEPA. PRODU. SP. ET S. SP.		200.ITAC.RTEO	
								PLAN N° PL 110 123	
								REVISION B	

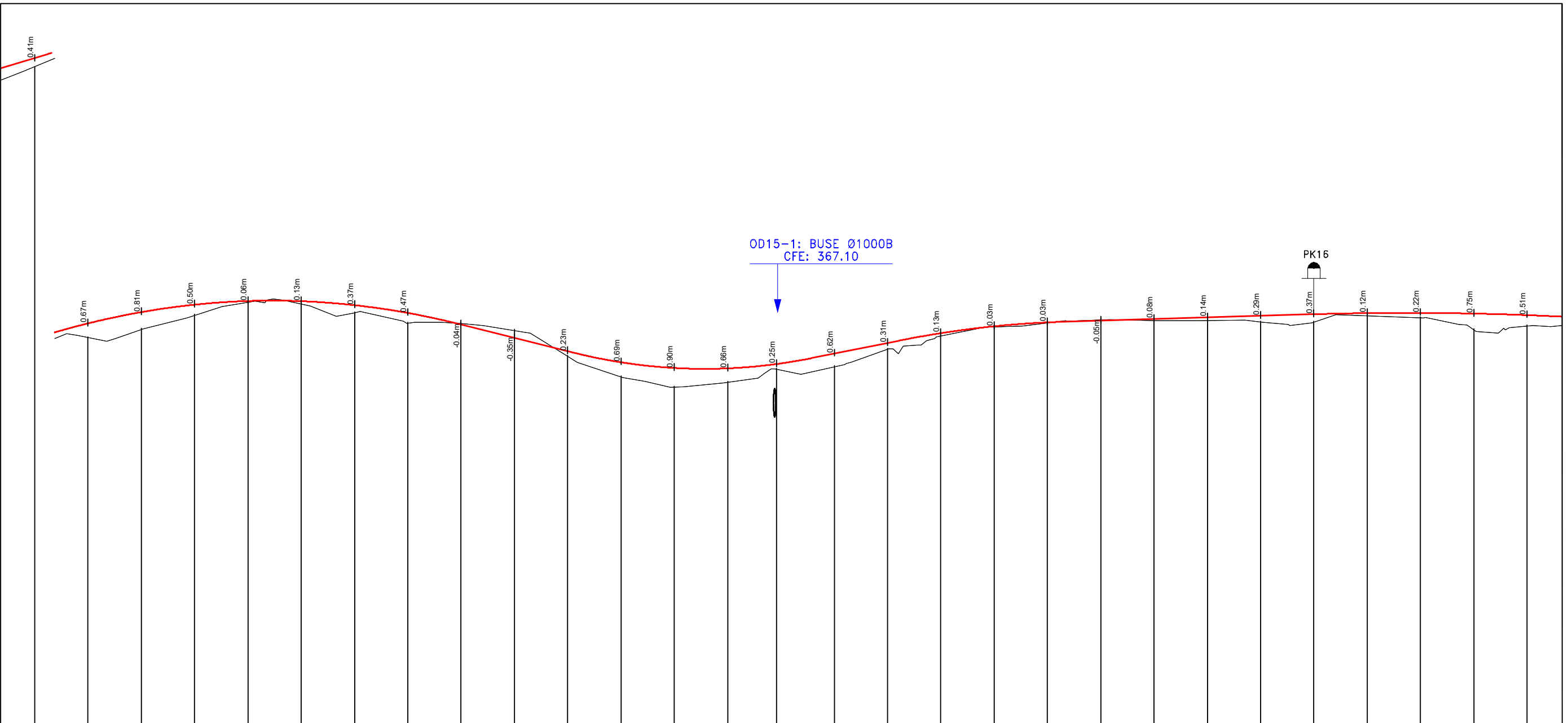

Axe : section courante
 Echelle X : 1/2000
 Echelle Z : 1/200
 Plan Comp :

Numéro de tabulation	PT626	PT627	PT628	PT629	PT630	PT631	PT632	PT633	PT634	PT635	PT636	PT637	PT638	PT639	PT640	PT641	PT642	PT643	PT644	PT645	PT646	PT647	PT648	PT649	PT650	PT651	PT652	PT653	PT654							
Terrain	-370.06	-370.50	-370.89	-371.55	-372.16	-372.08	-371.65	-371.19	-371.15	-370.84	-369.63	-368.66	-368.18	-368.40	-369.02	-369.14	-369.95	-370.58	-371.00	-371.19	-371.34	-371.29	-371.31	-371.24	-371.23	-371.53	-371.44	-370.87	-371.05							
section courante	-370.47	-371.17	-371.70	-372.05	-372.22	-372.21	-372.02	-371.66	-371.11	-370.49	-369.86	-369.35	-369.08	-369.06	-369.27	-369.75	-370.25	-370.71	-371.03	-371.22	-371.30	-371.37	-371.45	-371.52	-371.60	-371.65	-371.66	-371.63	-371.56							
Distances cumulées	15400	15425	15450	15475	15500	15525	15550	15575	15600	15625	15650	15675	15700	15725	15748	15775	15800	15825	15850	15875	15900	15925	15950	15975	16000	16025	16050	16075	16100							
Pentes et rampes	P = 3.0%		L = 192.50m R = -3500.00m					L = 52.92m		P = 2.5%			L = 112.51m R = 2500.00m		L = 41.28m		P = 2.0%		L = 76.51m R = -4500.00m		L = 116.68m			P = 0.3%												
Aligns. et courbes	L = 413.36m										L = 164.64m R = 1500.00m					L = 360.30m																				
Dévers gauche	-2.5%	-2.5%	-2.5%	-2.5%	-2.5%	-2.5%	-2.5%	-2.5%	-2.5%	-2.5%	-2.5%	-2.5%	-2.5%	-2.5%	-2.5%	-2.5%	-2.5%	-2.5%	-2.5%	-2.5%	-2.5%	-2.5%	-2.5%	-2.5%	-2.5%	-2.5%	-2.5%	-2.5%	-2.5%							
Dévers droit	-2.5%	-2.5%	-2.5%	-2.5%	-2.5%	-2.5%	-2.5%	-2.5%	-2.5%	-2.5%	-2.5%	-2.5%	-2.5%	-2.5%	-2.5%	-2.5%	-2.5%	-2.5%	-2.5%	-2.5%	-2.5%	-2.5%	-2.5%	-2.5%	-2.5%	-2.5%	-2.5%	-2.5%	-2.5%							
Plan de comparaison	339.10		352.20																																	

Nb: L'Entrepreneur est tenu de vérifier toutes les cotes avant exécution. Il sera rendu responsable des erreurs ou omissions qu'il n'aura pas signalées en temps utile.

28, Rue de l'île de Zembretta, Les Jardins du Lac, Lac II, 1053 Tunis, Tunisie
 Tel. : (+216) 70.021.000 - Fax : (+216) 70.021.010
 E-Mail: studi@studi.com.tn - Site web: www.studi.com.tn

REPUBLIQUE DE CÔTE D'IVOIRE
 MINISTÈRE DE L'EQUIPEMENT ET DE L'ENTRETIEN ROUTIER
 CELLULE DE COORDINATION DU PROJET DE RENAISSANCE
 DES INFRASTRUCTURES EN CÔTE D'IVOIRE (CC-PRICI)

Travaux de construction de la route
 Dianra - Bouandougou (113 km) dans la région du Béré

PROFIL EN LONG
 DU PK 15+400 AU PK 16+100

PHASE: APD
 LOT 1: Dianra-Missoudougou

B	oct 2023	HKL	ABH	MMB	Selon les remarques du client en date du 12/09/2023	
A	JUILLET 2023	AAB	ABH	MMB	1ère émission	
Rev.	Date	Dessiné par	VISA	Vérifié par	VISA	Approuvé par
Nature de la Modification						STATUT
N° AFFAIRE PAYS A.CONTRAT			A23741CI		Echelle(s):1/2000-1/200	
PHASE ET LOT DEPA. PRODU. SP. ET S. SP.			200.ITAC.RTEO		PLAN N° PL 110 223	
FORMAT: A3						REVISION B

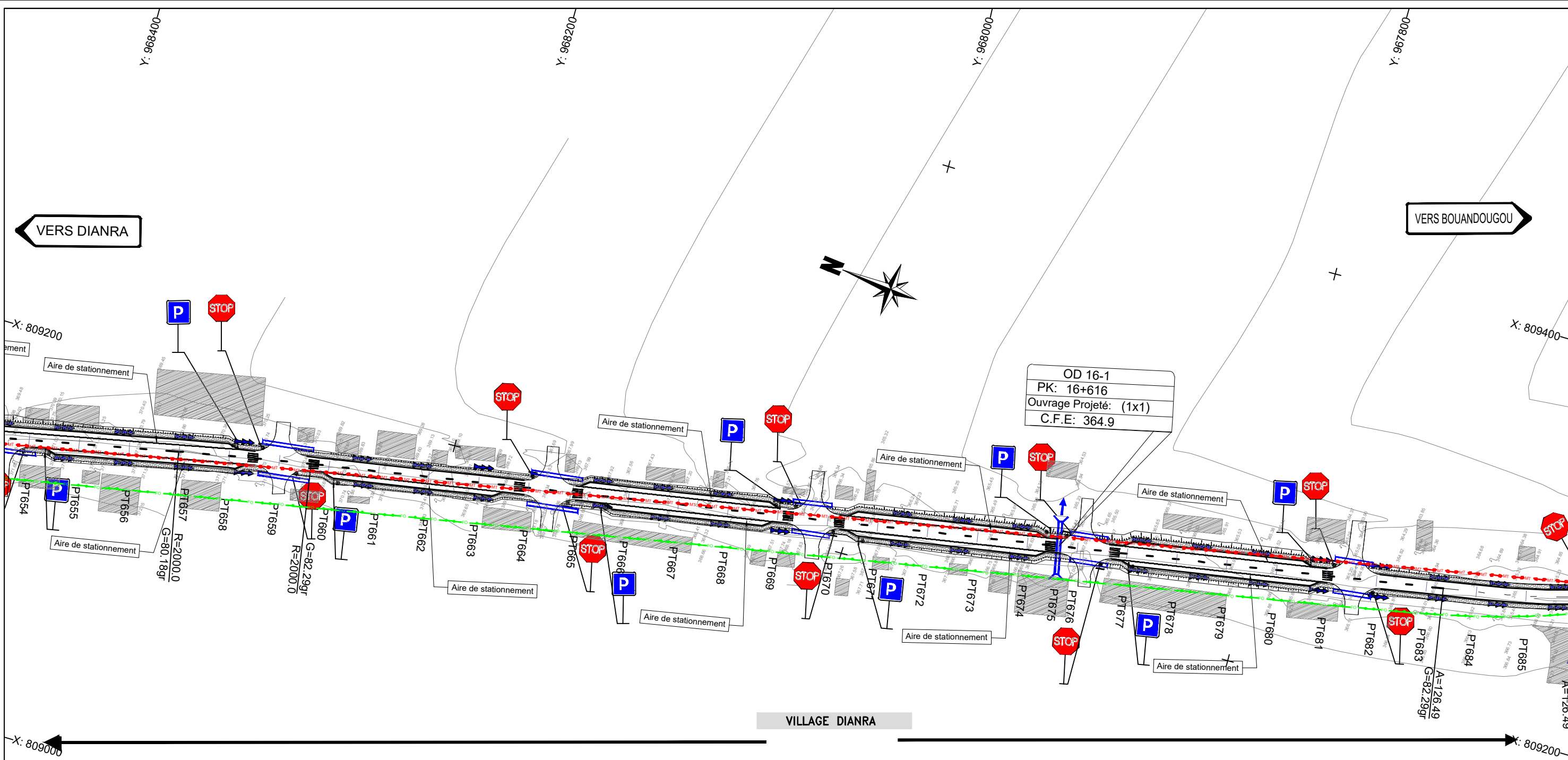

VILLAGE DIANRA

LEGENDE	
	Caniveau sous trottoir TYPE 1 (0.5x0.65)
	Caniveau sous trottoir TYPE 2 (0.7x0.8)
	Fossé trapézoïdal revêtu TYPE 1 (0.5x0.5)
	Fossé trapézoïdal revêtu TYPE 2 (0.7x0.6)
	Caniveau rectangulaire en béton armé TYPE 1 (0.5x0.5)
	Caniveau rectangulaire en béton armé TYPE 2 (0.7x0.6)
	Réseau CIE / Ligne Moyenne Tension
	Réseau ANSUT / Fibre Optique
	Glissière de sécurité de niveau de retenue N2
	Fossé triangulaire revêtu
	Cunette sur banquette
	Fossé de crête
	Descente d'eau
	Point haut
	Point bas
	Liaison de fossé (0.8x0.8)
	Clôture

Nb: L'Entrepreneur est tenu de vérifier toutes les cotes avant exécution. Il sera rendu responsable des erreurs ou omissions qu'il n'aura pas signalées en temps utile.

STUDI INTERNATIONAL

28, Rue de l'île de Zembretta, Les Jardins du Lac, Lac II, 1053 Tunis, Tunisie
 Tel. : (+216) 70.021.000 - Fax : (+216) 70.021.010
 E-Mail: studi@studi.com.tn - Site web: www.studi.com.tn

REPUBLIQUE DE CÔTE D'IVOIRE
 MINISTÈRE DE L'ÉQUIPEMENT ET DE L'ENTRETIEN ROUTIER
 CELLULE DE COORDINATION DU PROJET DE RENAISSANCE
 DES INFRASTRUCTURES EN CÔTE D'IVOIRE (CC-PRICI)

Travaux de construction de la route
 Dianra - Bouandougou (113 km) dans la région du Béré

B	OCT 2023	HKL		ABH		MMB		Selon les remarques du client en date du 12/09/2023
A	JUILLET 2023	AAB		ABH		MMB		1ère émission
Rev.	Date	Dessiné par	VISA	Vérifié par	VISA	Approuvé par	VISA	Nature de la Modification

TRACE EN PLAN
 DU PK 16+100 AU PK 16+800

PHASE: APD
 LOT 1: Dianra - Missoudougou

N° AFFAIRE PAYS A.CONTRAT	A23741CI	Echelle(s): 1/2000	FORMAT: A3
PHASE ET LOT DEPA. PRODU. SP. ET S. SP.	200.ITAC.RTEO	PLAN N°	PL 110 124
		REVISION	B

Axe : section courante
 Echelle X : 1/2000
 Echelle Z : 1/200
 Plan Comp :

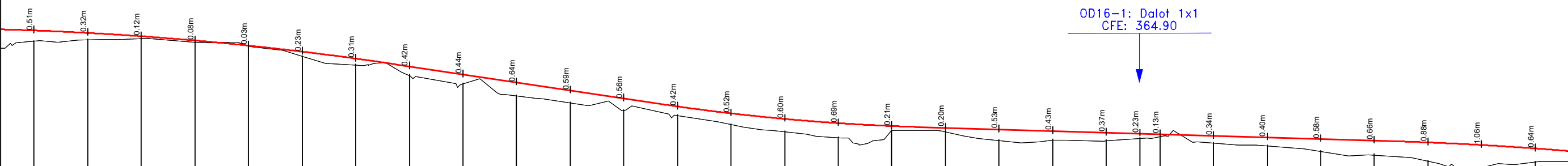

Número de tabulation	PT654	PT655	PT656	PT657	PT658	PT659	PT660	PT661	PT662	PT663	PT664	PT665	PT666	PT667	PT668	PT669	PT670	PT671	PT672	PT673	PT674	PT675	PT676	PT677	PT678	PT679	PT680	PT681	PT682	PT683		
Terrain	-371.05	-371.12	-371.16	-371.01	-370.82	-370.33	-369.94	-369.46	-369.06	-368.49	-368.17	-367.82	-367.59	-367.16	-366.82	-366.54	-366.88	-366.81	-366.40	-366.43	-366.42	-366.51	-366.59	-366.29	-366.16	-365.91	-365.75	-365.45	-365.14	-365.40		
section courante	-371.56	-371.44	-371.28	-371.09	-370.85	-370.57	-370.24	-369.88	-369.50	-368.13	-367.75	-367.38	-368.01	-367.69	-367.43	-367.23	-367.09	-367.01	-366.94	-366.86	-366.79	-366.74	-366.71	-366.64	-366.56	-366.49	-366.41	-366.33	-366.21	-366.05		
Distances cumulées	16100	16125	16150	16175	16200	16225	16250	16275	16300	16325	16350	16375	16400	16425	16450	16475	16500	16525	16550	16575	16600	16625	16650	16675	16700	16725	16750	16775	16800			
Pentes et rampes	L = 270.01m R = -15000.01m		L = 122.75m		P = 1.5%		L = 120.01m R = 10000.00m		L = 223.65m R = 567.59m		P = 0.3%																					
Aligns. et courbes			L = 66.37m R = 2000.00m																													
Dévers gauche	-2.5%	-2.5%	-2.5%	-2.5%	-2.5%	-2.5%	-2.5%	-2.5%	-2.5%	-2.5%	-2.5%	-2.5%	-2.5%	-2.5%	-2.5%	-2.5%	-2.5%	-2.5%	-2.5%	-2.5%	-2.5%	-2.5%	-2.5%	-2.5%	-2.5%	-2.5%	-2.5%	-2.5%	-2.5%			
Dévers droit	-2.5%	-2.5%	-2.5%	-2.5%	-2.5%	-2.5%	-2.5%	-2.5%	-2.5%	-2.5%	-2.5%	-2.5%	-2.5%	-2.5%	-2.5%	-2.5%	-2.5%	-2.5%	-2.5%	-2.5%	-2.5%	-2.5%	-2.5%	-2.5%	-2.5%	-2.5%	-2.5%	-2.5%	-2.5%			
Plan de comparaison																																

Nb: L'Entrepreneur est tenu de vérifier toutes les cotes avant exécution. Il sera rendu responsable des erreurs ou omissions qu'il n'aura pas signalées en temps utile.

28, Rue de l'île de Zembretta, Les Jardins du Lac, Lac II, 1053 Tunis, Tunisie
 Tel. : (+216) 70.021.000 - Fax : (+216) 70.021.010
 E-Mail: studi@studi.com.tn - Site web: www.studi.com.tn

REPUBLIQUE DE CÔTE D'IVOIRE
 MINISTÈRE DE L'EQUIPEMENT ET DE L'ENTRETIEN ROUTIER
 CELLULE DE COORDINATION DU PROJET DE RENAISSANCE
 DES INFRASTRUCTURES EN CÔTE D'IVOIRE (CC-PRICI)

Travaux de construction de la route
 Dianra - Bouandougou (113 km) dans la région du Béré

B	OCT 2023	HKL		ABH		MMB		Selon les remarques du client en date du 12/09/2023
A	JUILLET 2023	AAB		ABH		MMB		1ère émission
Rev.	Date	Dessiné par	VISA	Vérifié par	VISA	Approuvé par	VISA	Nature de la Modification
PHASE: APD								STATUT
LOT 1:Dianra-Missoudougou								

N° AFFAIRE PAYS A.CONTRAT: **A23741CI**

PHASE ET LOT DEPA. PRODU. SP. ET S. SP.: **200 ITAC RTEO**

Echelle(s): 1/2000-1/200

PLAN N°: **PL 110 224**

FORMAT: A3
 Feuille N°:
 REVISION: **B**

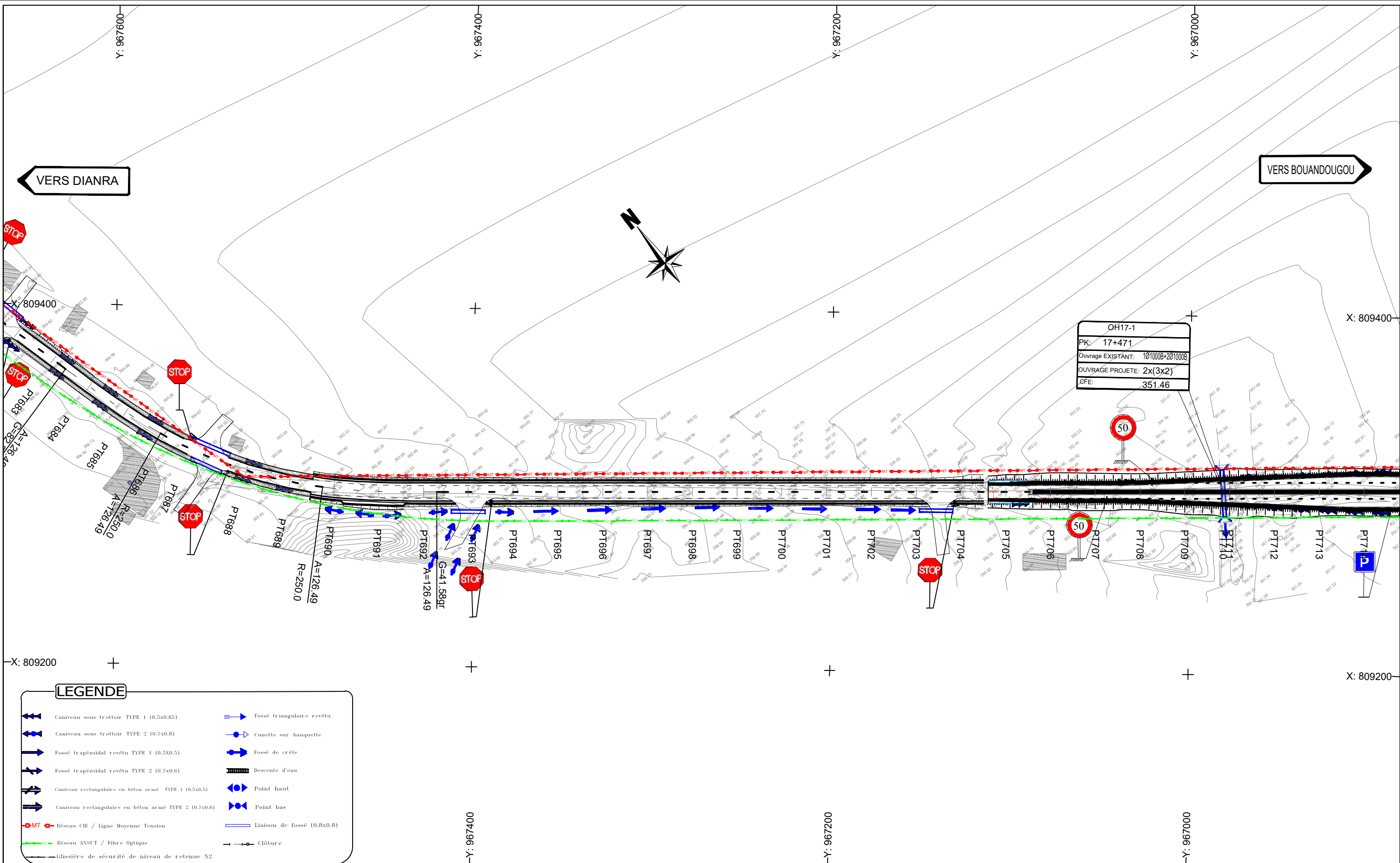

Nb: L'Entrepreneur est tenu de vérifier toutes les cotes avant exécution. Il sera rendu responsable des erreurs ou omissions qu'il n'aura pas signalées en temps utile.

STUDI INTERNATIONAL

28, Rue de l'île de Zembretta, Les Jardins du Lac, Lac II, 1053 Tunis, Tunisie
 Tel. : (+216) 70.021.000 - Fax : (+216) 70.021.010
 E-Mail: studi@studi.com.tn - Site web: www.studi.com.tn

REPUBLIQUE DE CÔTE D'IVOIRE
 MINISTÈRE DE L'ÉQUIPEMENT ET DE L'ENTRETIEN ROUTIER
 CELLULE DE COORDINATION DU PROJET DE RENAISSANCE
 DES INFRASTRUCTURES EN CÔTE D'IVOIRE (CC-PRICI)

Travaux de construction de la route
 Dianra - Bouandougou (113 km) dans la région du Béré

B	OCT 2023	HKL		ABH		MMB		Selon les remarques du client en date du 12/09/2023	
A	JUILLET 2023	AAB		ABH		MMB		1ère émission	
Rev.	Date	Dessiné par	VISA	Vérifié par	VISA	Approuvé par	VISA	Nature de la Modification	STATUT
TRACE EN PLAN				PHASE: APD		N° AFFAIRE PAYS A.CONTRAT		A23741CI	Echelle(s): 1/2000
DU PK 16+800 AU PK 17+500				LOT 1:Dianra-Missoudougou		PHASE ET LOT DEPA. PRODU. SP. ET S. SP.		200.ITAC.RTEO	PLAN N° PL 110 125

FORMAT: A3	REVISION B
------------	------------

Axe : section courante
 Echelle X : 1/2000
 Echelle Z : 1/200
 Plan Comp :

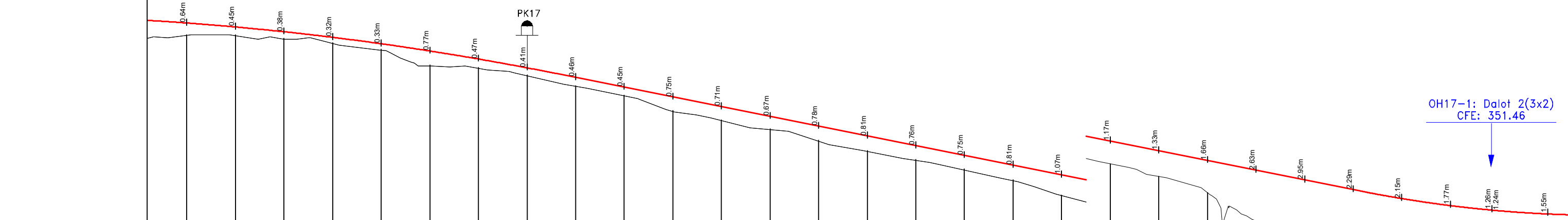

Numéro de tabulation	-PT683	-PT684	-PT685	-PT686	-PT687	-PT688	-PT689	-PT690	-PT691	-PT692	-PT693	-PT694	-PT695	-PT696	-PT697	-PT698	-PT699	-PT700	-PT701	-PT702	-PT703	-PT704	-PT705	-PT706	-PT707	-PT708	-PT709	-PT710	-PT711	-PT712
Terrain	-365.40	-365.39	-365.22	-364.99	-364.65	-363.84	-363.73	-363.34	-362.79	-362.30	-361.50	-361.04	-360.58	-359.98	-359.45	-358.99	-358.50	-357.94	-357.18	-356.58	-355.92	-355.09	-353.62	-352.81	-352.96	-352.66	-352.69	-352.97	-352.49	
section courante	-366.05	-365.84	-365.60	-365.31	-364.98	-364.61	-364.20	-363.74	-363.25	-362.75	-362.25	-361.75	-361.25	-360.75	-360.25	-359.75	-359.25	-388.75	-358.25	-357.75	-357.25	-356.75	-356.25	-355.75	-355.25	-354.80	-354.45	-354.23	-354.04	
Distances cumulées	16800	16825	16850	16875	16900	16925	16950	16975	17000	17025	17050	17075	17100	17125	17150	17175	17200	17225	17250	17275	17300	17325	17350	17375	17400	17425	17450	17471	17500	
Pentes et rampes	<div style="display: flex; justify-content: space-between;"> <div> <p>L = 255.02m R = -14999.97m</p> </div> <div> <p>L = 95.88m R = 250.00m</p> </div> <div> <p>L = 408.64m R = 64.00m A = 126.491</p> </div> </div> <p style="text-align: right;">P = 2.0%</p>																													
Aligns. et courbes																														
Dévers gauche	-2.5%	-2.5%	-2.9%	-6.72%	-6.72%	-6.72%	-6.72%	-5.62%	-2.5%	-2.5%	-2.5%	-2.5%	-2.5%	-2.5%	-2.5%	-2.5%	-2.5%	-2.5%	-2.5%	-2.5%	-2.5%	-2.5%	-2.5%	-2.5%	-2.5%	-2.5%	-2.5%	-2.5%	-2.5%	
Dévers droit	-2.5%	-1.32%	-2.9%	-6.72%	-6.72%	-6.72%	-6.72%	-5.62%	-1.4%	-2.5%	-2.5%	-2.5%	-2.5%	-2.5%	-2.5%	-2.5%	-2.5%	-2.5%	-2.5%	-2.5%	-2.5%	-2.5%	-2.5%	-2.5%	-2.5%	-2.5%	-2.5%	-2.5%	-2.5%	
Plan de comparaison	352.20 X 350.00																													

Nb: L'Entrepreneur est tenu de vérifier toutes les cotes avant exécution. Il sera rendu responsable des erreurs ou omissions qu'il n'aura pas signalées en temps utile.

28, Rue de l'île de Zembretta, Les Jardins du Lac, Lac II, 1053 Tunis, Tunisie
 Tel. : (+216) 70.021.000 - Fax : (+216) 70.021.010
 E-Mail: studi@studi.com.tn - Site web: www.studi.com.tn

REPUBLIQUE DE CÔTE D'IVOIRE
 MINISTÈRE DE L'EQUIPEMENT ET DE L'ENTRETIEN ROUTIER
 CELLULE DE COORDINATION DU PROJET DE RENAISSANCE
 DES INFRASTRUCTURES EN CÔTE D'IVOIRE (CC-PRICI)

Travaux de construction de la route
 Dianra - Bouandougou (113 km) dans la région du Béré

Rev.	Date	Dessiné par	VISA	Vérifié par	VISA	Approuvé par	VISA	Nature de la Modification	STATUT
B	oct 2023	HKL		ABH		MMB		Selon les remarques du client en date du 12/09/2023	
A	JUILLET 2023	AAB		ABH		MMB		1ère émission	

PROFIL EN LONG
 DU PK 16+800 AU PK 17+500

PHASE: APD
LOT 1:Dianra-Missoudougou

N° AFFAIRE PAYS A.CONTRAT	A23741CI	Echelle(s):1/2000-1/200	FORMAT: A3
PHASE ET LOT DEPA. PRODU. SP. ET S. SP.	200.ITAC.RTEO	PLAN N°	PL 110 225
		REVISION	B

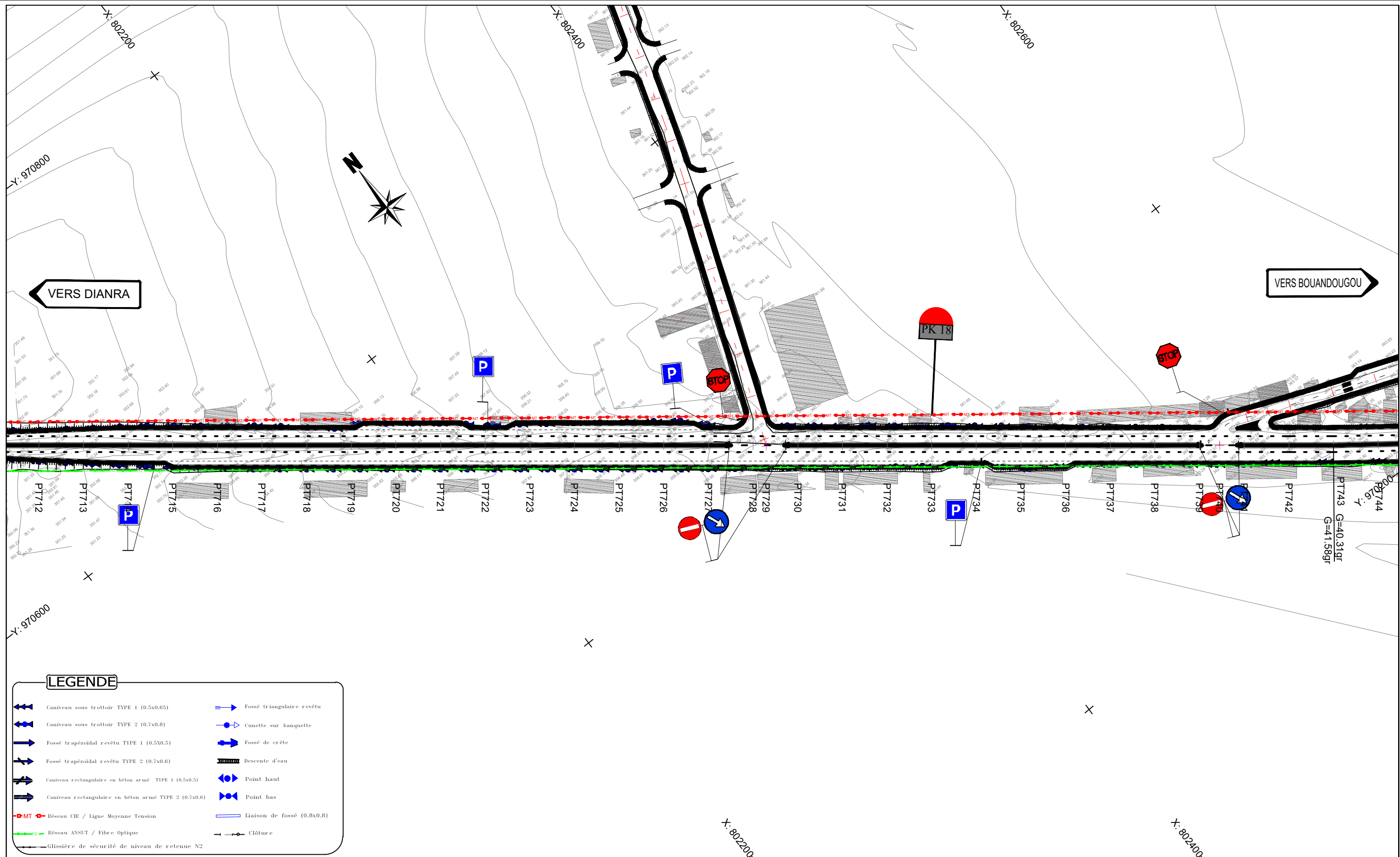

Nb: L'Entrepreneur est tenu de vérifier toutes les cotes avant exécution. Il sera rendu responsable des erreurs ou omissions qu'il n'aura pas signalées en temps utile.

28, Rue de l'île de Zembretta, Les Jardins du Lac, Lac II, 1053 Tunis, Tunisie
 Tel. : (+216) 70.021.000 - Fax : (+216) 70.021.010
 E-Mail: studi@studi.com.tn - Site web: www.studi.com.tn

REPUBLIQUE DE CÔTE D'IVOIRE
 MINISTÈRE DE L'ÉQUIPEMENT ET DE L'ENTRETIEN ROUTIER
 CELLULE DE COORDINATION DU PROJET DE RENAISSANCE
 DES INFRASTRUCTURES EN CÔTE D'IVOIRE (CC-PRICI)

Travaux de construction de la route
 Dianra - Bouandougou (113 km) dans la région du Béré

B	oct 2023	HKL		ABH		MMB		Selon les remarques du client en date du 12/09/2023	
A	JUILLET 2023	AAB		ABH		MMB		1ère émission	
Rev.	Date	Dessiné par	VISA	Vérifié par	VISA	Approuvé par	VISA	Nature de la Modification	STATUT

TRACE EN PLAN
 DU PK 17+500 AU PK 18+200

PHASE: APD
 LOT 1:Dianra-Missoudougou

N° AFFAIRE PAYS A.CONTRAT	A23741CI	Echelle(s): 1/2000	FORMAT: A3
PHASE ET LOT DEPA. PRODU. SP. ET S. SP.	200.ITAC.RTEO	PLAN N°	PL 110 126
		REVISION	B

Axe : section courante
Echelle X : 1/2000
Echelle Z : 1/200
Plan Comp :

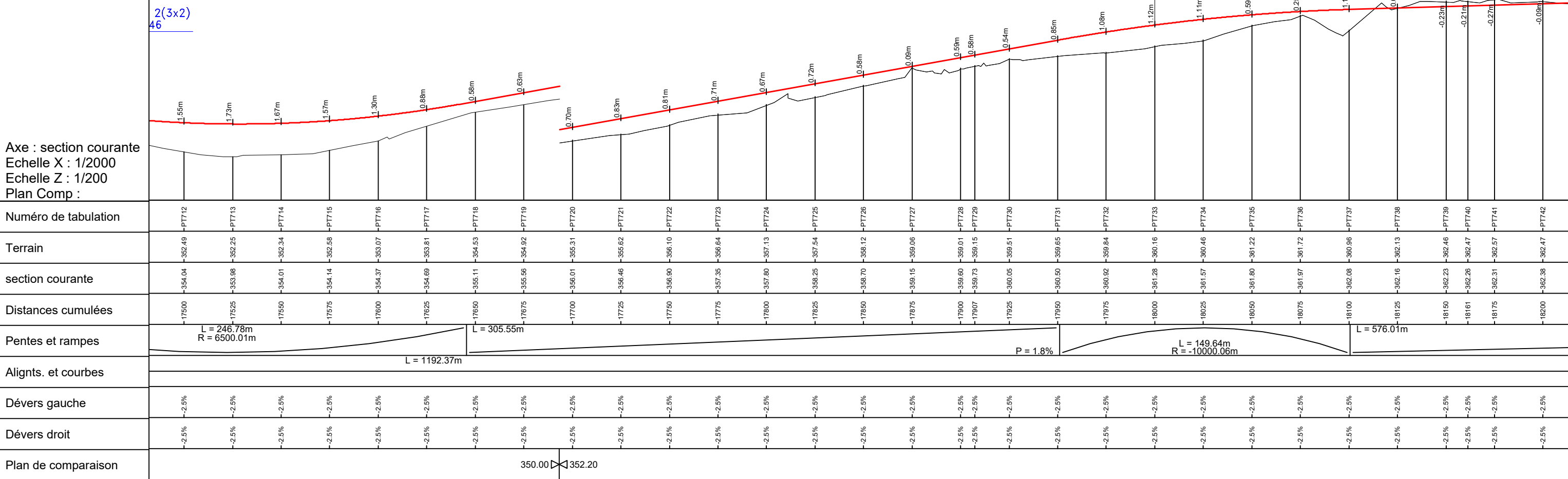

Nb: L'Entrepreneur est tenu de vérifier toutes les cotes avant exécution. Il sera rendu responsable des erreurs ou omissions qu'il n'aura pas signalées en temps utile.



28, Rue de l'île de Zembretta, Les Jardins du Lac, Lac II, 1053 Tunis, Tunisie
Tel. : (+216) 70.021.000 - Fax : (+216) 70.021.010
E-Mail: studi@studi.com.tn - Site web: www.studi.com.tn

REPUBLIQUE DE CÔTE D'IVOIRE
MINISTÈRE DE L'EQUIPEMENT ET DE L'ENTRETIEN ROUTIER
CELLULE DE COORDINATION DU PROJET DE RENAISSANCE
DES INFRASTRUCTURES EN CÔTE D'IVOIRE (CC-PRICI)

Travaux de construction de la route
Dianra - Bouandougou (113 km) dans la région du Béré

B	oct 2023	HKL		ABH		MMB		Selon les remarques du client en date du 12/09/2023	
A	JUILLET 2023	AAB		ABH		MMB		1ère émission	
Rev.	Date	Dessiné par	VISA	Vérifié par	VISA	Approuvé par	VISA	Nature de la Modification	STATUT

PROFIL EN LONG
DU PK 17+500 AU PK 18+200

PHASE: APD

LOT 1:Dianra-Missoudougou

N° AFFAIRE PAYS A.CONTRAT	A23741CI	Echelle(s):1/2000-1/200	FORMAT: A3
PHASE ET LOT DEPA. PRODU. SP. ET S. SP.	200.ITAC.RTEO	PLAN N°	PL 110 226
		REVISION	B

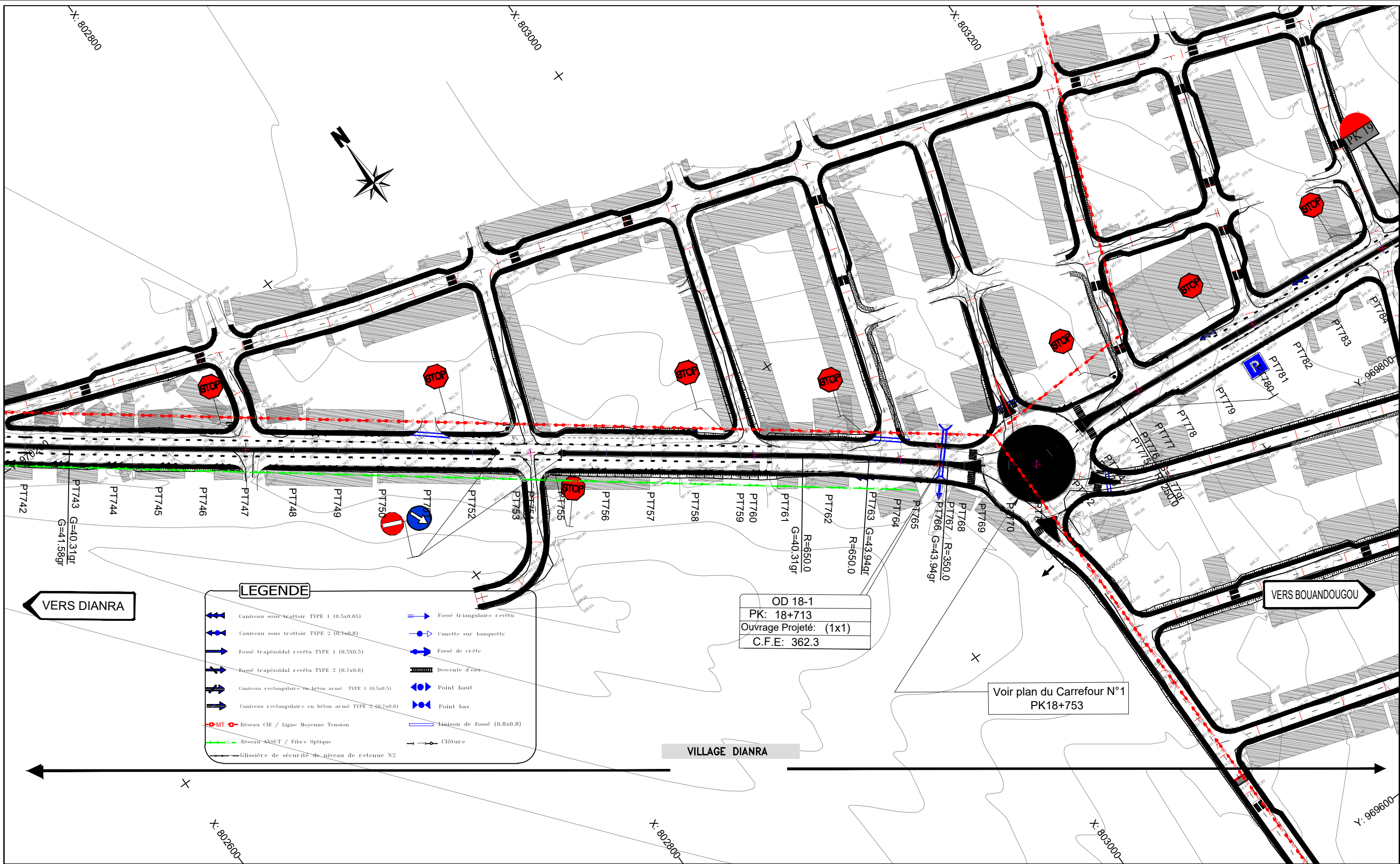

LEGENDE

	Caniveau sous trottoir TYPE 1 (0.5x0.65)		Fossé triangulaire revêtu
	Caniveau sous trottoir TYPE 2 (0.7x0.8)		Cunette sur banquette
	Fossé trapézoïdal revêtu TYPE 1 (0.5x0.5)		Fossé de crête
	Fossé trapézoïdal revêtu TYPE 2 (0.7x0.6)		Descente d'eau
	Caniveau rectangulaire en béton armé TYPE 1 (0.5x0.5)		Point haut
	Caniveau rectangulaire en béton armé TYPE 2 (0.7x0.6)		Point bas
	Réseau CIE / Ligne Moyenne Tension		Liaison de fossé (0.8x0.8)
	Réseau ANSUT / Fibre Optique		Clôture
	Glissière de sécurité de niveau de retenue N2		

OD 18-1
 PK: 18+713
 Ouvrage Projeté: (1x1)
 C.F.E: 362.3

Voir plan du Carrefour N°1
 PK18+753

VILLAGE DIANRA

Nb: L'Entrepreneur est tenu de vérifier toutes les cotes avant exécution. Il sera rendu responsable des erreurs ou omissions qu'il n'aura pas signalées en temps utile.

STUDI INTERNATIONAL

28, Rue de l'île de Zembretta, Les Jardins du Lac, Lac II, 1053 Tunis, Tunisie
 Tel. : (+216) 70.021.000 - Fax : (+216) 70.021.010
 E-Mail: studi@studi.com.tn - Site web: www.studi.com.tn

REPUBLIQUE DE CÔTE D'IVOIRE
 MINISTÈRE DE L'ÉQUIPEMENT ET DE L'ENTRETIEN ROUTIER
 CELLULE DE COORDINATION DU PROJET DE RENAISSANCE
 DES INFRASTRUCTURES EN CÔTE D'IVOIRE (CC-PRICI)

Travaux de construction de la route
 Dianra - Bouandougou (113 km) dans la région du Béré

B	OCT 2023	HKL		ABH		MMB		Selon les remarques du client en date du 12/09/2023
A	JUILLET 2023	AAB		ABH		MMB		1ère émission
Rev.	Date	Dessiné par	VISA	Vérifié par	VISA	Approuvé par	VISA	Nature de la Modification

TRACE EN PLAN
 DU PK 18+200 AU PK 18+903

PHASE: APD
 LOT 1: Dianra-Missoudougou

N° AFFAIRE PAYS A.CONTRAT	A23741CI	Echelle(s): 1/2000	FORMAT: A3
PHASE ET LOT DEPA. PRODU. SP. ET S. SP.	200.ITAC.RTEO	PLAN N°	PL 110 127
		REVISION	B

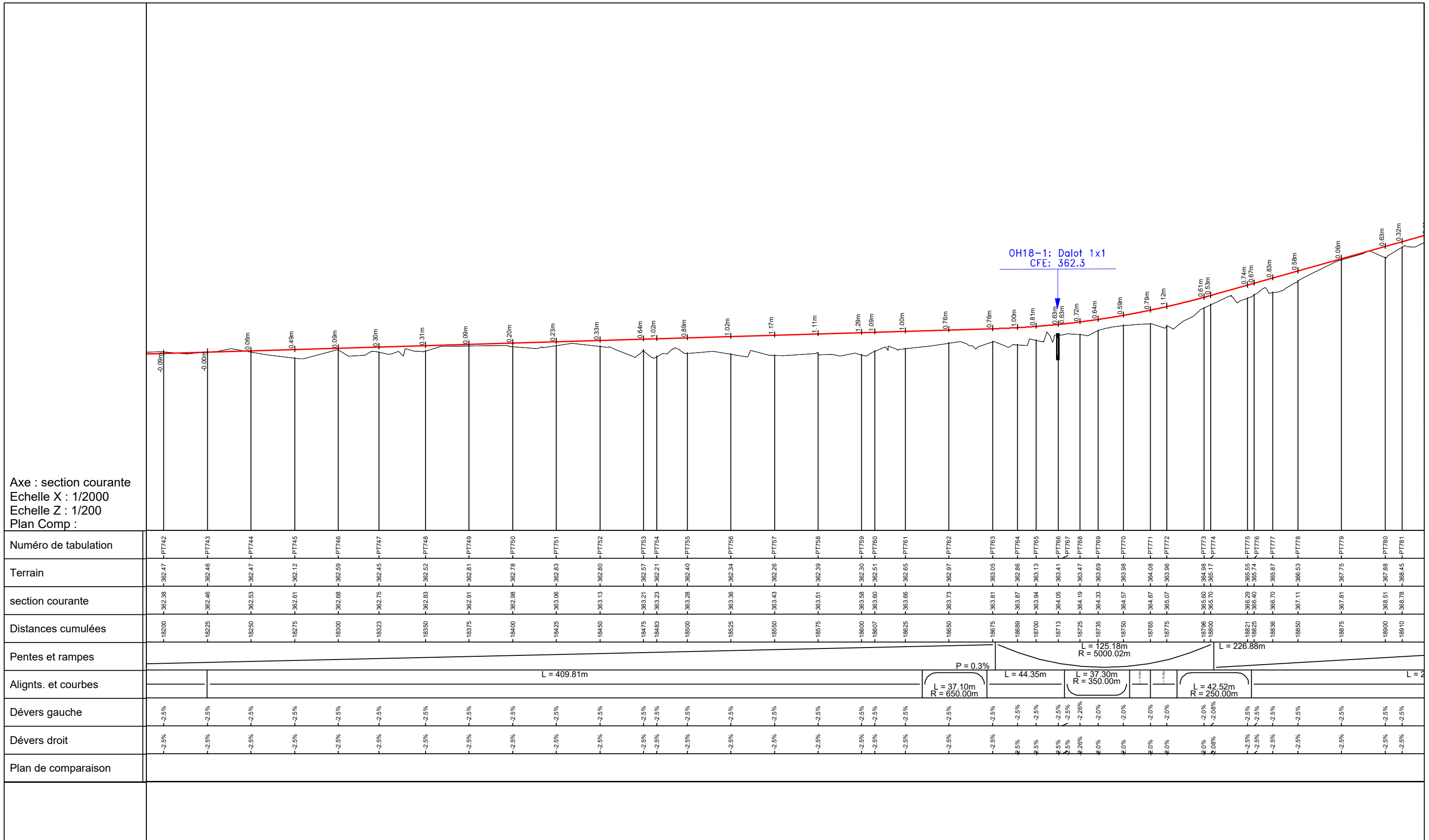

Axe : section courante
 Echelle X : 1/2000
 Echelle Z : 1/200
 Plan Comp :

Numéro de tabulation	PT742	PT743	PT744	PT745	PT746	PT747	PT748	PT749	PT750	PT751	PT752	PT753	PT754	PT755	PT756	PT757	PT758	PT759	PT760	PT761	PT762	PT763	PT764	PT765	PT766	PT767	PT768	PT769	PT770	PT771	PT772	PT773	PT774	PT775	PT776	PT777	PT778	PT779	PT780	PT781			
Terrain	362.47	362.46	362.47	362.12	362.59	362.45	362.52	362.81	362.78	362.83	362.80	362.57	362.21	362.40	362.34	362.26	362.39	362.30	362.51	362.65	362.57	363.05	362.86	363.13	363.41	363.47	363.69	363.98	364.08	363.96	365.60	365.70	365.55	365.74	365.87	366.53	367.75	367.88	368.45				
section courante	362.38	362.46	362.53	362.61	362.68	362.75	362.83	362.91	362.98	363.06	363.13	363.21	363.23	363.28	363.36	363.43	363.51	363.58	363.60	363.66	363.73	363.81	363.87	363.94	364.05	364.10	364.33	364.57	364.87	365.07	365.60	365.70	365.28	365.40	365.74	366.20	366.40	366.70	367.11	367.81	368.51	368.76	
Distances cumulées	18200	18225	18250	18275	18300	18323	18350	18375	18400	18425	18450	18475	18483	18500	18525	18550	18575	18600	18607	18625	18650	18675	18689	18700	18713	18725	18735	18750	18765	18775	18796	18800	18825	18825	18836	18850	18875	18900	18910				
Pentes et rampes	L = 409.81m																																										
Aligns. et courbes	P = 0.3%																																										
Dévers gauche	-2.5%	-2.5%	-2.5%	-2.5%	-2.5%	-2.5%	-2.5%	-2.5%	-2.5%	-2.5%	-2.5%	-2.5%	-2.5%	-2.5%	-2.5%	-2.5%	-2.5%	-2.5%	-2.5%	-2.5%	-2.5%	-2.5%	-2.5%	-2.5%	-2.5%	-2.5%	-2.5%	-2.5%	-2.5%	-2.5%	-2.5%	-2.5%	-2.5%	-2.5%	-2.5%	-2.5%	-2.5%	-2.5%	-2.5%	-2.5%	-2.5%		
Dévers droit	-2.5%	-2.5%	-2.5%	-2.5%	-2.5%	-2.5%	-2.5%	-2.5%	-2.5%	-2.5%	-2.5%	-2.5%	-2.5%	-2.5%	-2.5%	-2.5%	-2.5%	-2.5%	-2.5%	-2.5%	-2.5%	-2.5%	-2.5%	-2.5%	-2.5%	-2.5%	-2.5%	-2.5%	-2.5%	-2.5%	-2.5%	-2.5%	-2.5%	-2.5%	-2.5%	-2.5%	-2.5%	-2.5%	-2.5%	-2.5%	-2.5%	-2.5%	-2.5%
Plan de comparaison																																											

Nb: L'Entrepreneur est tenu de vérifier toutes les cotes avant exécution. Il sera rendu responsable des erreurs ou omissions qu'il n'aura pas signalées en temps utile.

<p>28, Rue de l'île de Zembretta, Les Jardins du Lac, Lac II, 1053 Tunis, Tunisie Tel. : (+216) 70.021.000 - Fax : (+216) 70.021.010 E-Mail: studi@studi.com.tn - Site web: www.studi.com.tn</p>	<p>REPUBLIQUE DE CÔTE D'IVOIRE MINISTÈRE DE L'ÉQUIPEMENT ET DE L'ENTRETIEN ROUTIER CELLULE DE COORDINATION DU PROJET DE RENAISSANCE DES INFRASTRUCTURES EN CÔTE D'IVOIRE (CC-PRICI)</p>	B	oct 2023	HKL		ABH		MMB		Selon les remarques du client en date du 12/09/2023		
		A	JUILLET 2023	AAB		ABH		MMB		1ère émission		
		Rev.	Date	Dessiné par	VISA	Vérifié par	VISA	Approuvé par	VISA	Nature de la Modification		STATUT
<p>Travaux de construction de la route Dianra - Bouandougou (113 km) dans la région du Béré</p>		<p>PROFIL EN LONG DU PK 18+200 AU PK 18+903</p>			<p>PHASE: APD LOT 1:Dianra-Missoudougou</p>		<p>N° AFFAIRE PAYS A.CONTRAT A23741CI</p>		<p>Echelle(s):1/2000-1/200</p>		<p>FORMAT: A3 Feuille N° :</p>	
		<p>200 ITAC RTEO</p>		<p>PLAN N° PL 110 227</p>		<p>REVISION B</p>						

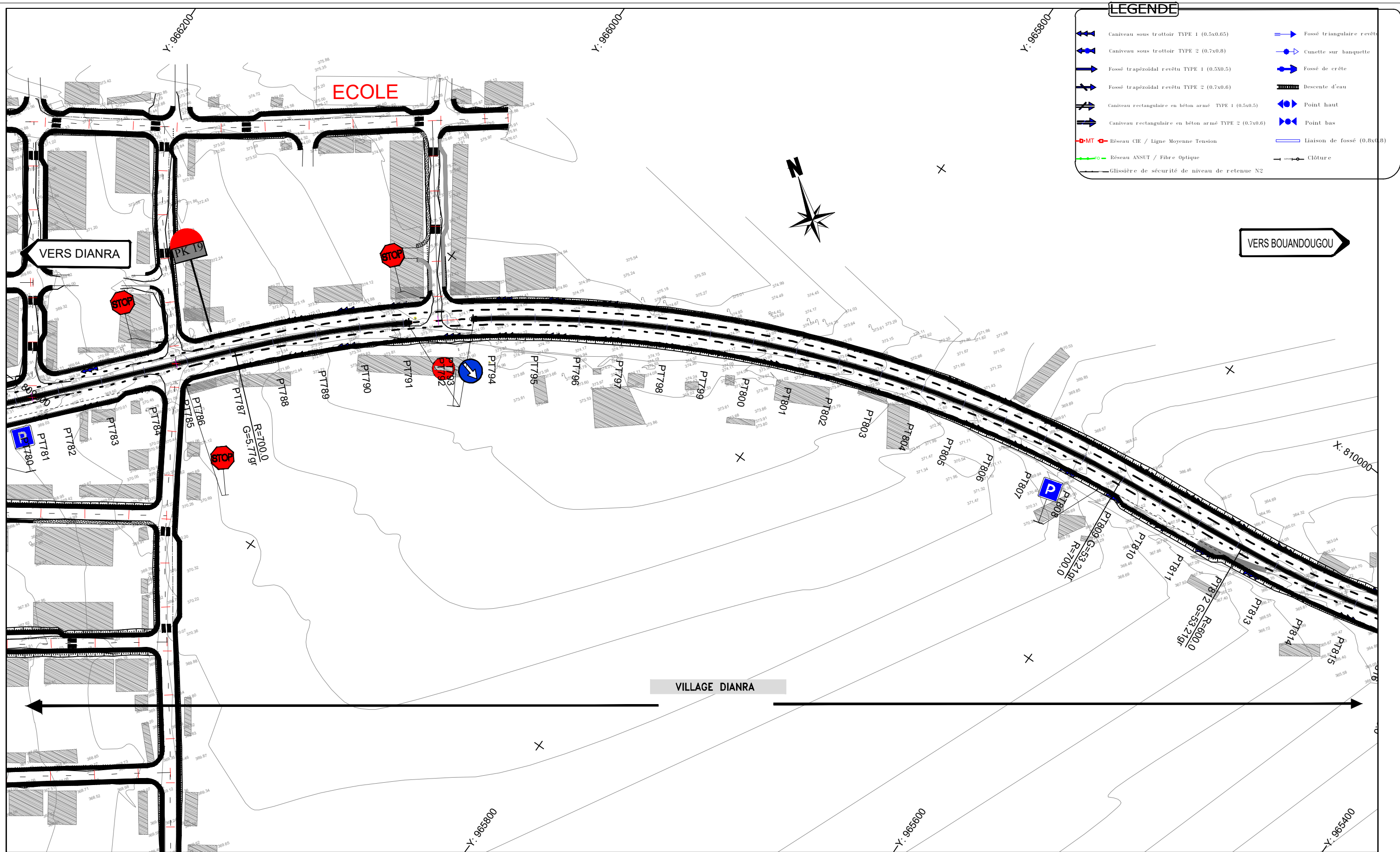

LEGENDE	
	Caniveau sous trottoir TYPE 1 (0.5x0.65)
	Caniveau sous trottoir TYPE 2 (0.7x0.8)
	Fossé trapézoïdal revêtu TYPE 1 (0.5x0.5)
	Fossé trapézoïdal revêtu TYPE 2 (0.7x0.6)
	Caniveau rectangulaire en béton armé TYPE 1 (0.5x0.5)
	Caniveau rectangulaire en béton armé TYPE 2 (0.7x0.6)
	Réseau CIE / Ligne Moyenne Tension
	Réseau ANSUT / Fibre Optique
	Glissière de sécurité de niveau de retenue N2
	Fossé triangulaire revêtu
	Cunette sur banquette
	Fossé de crête
	Descente d'eau
	Point haut
	Point bas
	Liaison de fossé (0.8x0.8)
	Clôture

Nb: L'Entrepreneur est tenu de vérifier toutes les cotes avant exécution. Il sera rendu responsable des erreurs ou omissions qu'il n'aura pas signalées en temps utile.

	REPUBLIQUE DE CÔTE D'IVOIRE MINISTÈRE DE L'EQUIPEMENT ET DE L'ENTRETIEN ROUTIER CELLULE DE COORDINATION DU PROJET DE RENAISSANCE DES INFRASTRUCTURES EN CÔTE D'IVOIRE (CC-PRICI)		B	oct 2023	HKL		ABH		MMB	Selon les remarques du client en date du 12/09/2023	
			A	JUILLET 2023	AAB		ABH		MMB	1ère émission	
		Rev.	Date	Dessiné par	VISA	Vérifié par	VISA	Approuvé par	VISA	Nature de la Modification	
		Travaux de construction de la route Dianra - Bouandougou (113 km) dans la région du Béré		TRACE EN PLAN DU PK 18+903 AU PK 19+600		PHASE: APD LOT 1:Dianra-Missoudougou		N° AFFAIRE PAYS A.CONTRAT A23741CI	Echelle(s): 1/2000 PLAN N° PL 110 128		FORMAT: A3 Feuille N° : REVISION B
28, Rue de l'île de Zembretta, Les Jardins du Lac, Lac II, 1053 Tunis, Tunisie Tel. : (+216) 70.021.000 - Fax : (+216) 70.021.010 E-Mail: studi@studi.com.tn - Site web: www.studi.com.tn											

Axe : section courante
 Echelle X : 1/2000
 Echelle Z : 1/200
 Plan Comp :

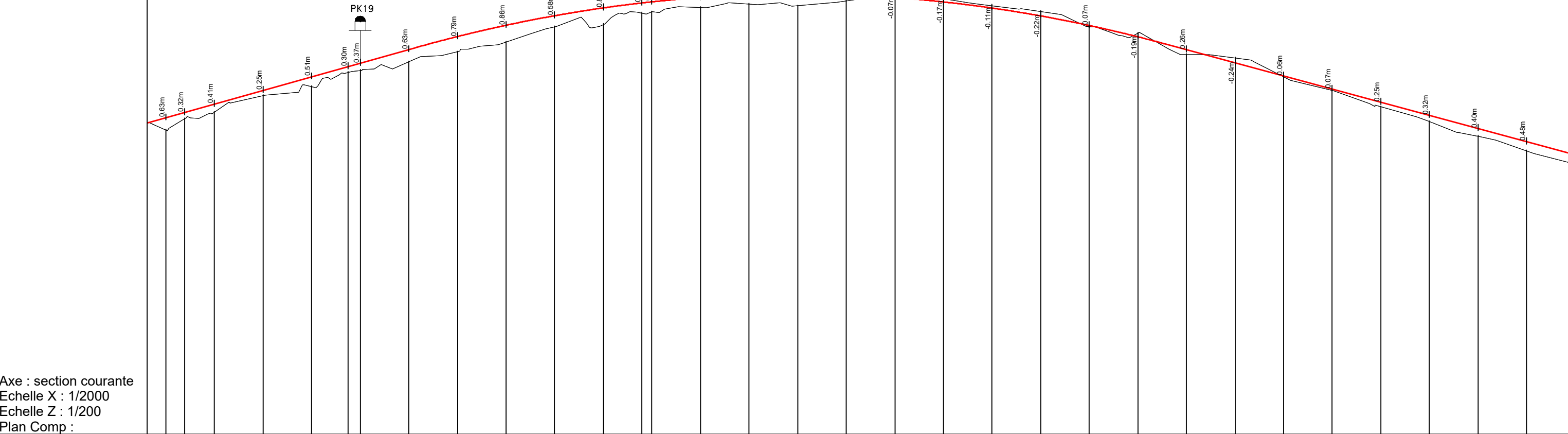

Numéro de tabulation	PT780	PT781	PT782	PT783	PT784	PT785	PT786	PT787	PT788	PT789	PT790	PT791	PT792	PT793	PT794	PT795	PT796	PT797	PT798	PT799	PT800	PT801	PT802	PT803	PT804	PT805	PT806	PT807	PT808	PT809	PT810	PT811		
Terrain	-367.88	-368.45	-368.79	-369.66	-370.10	-370.83	-370.94	-371.38	-371.89	-372.40	-373.17	-373.29	-373.88	-373.94	-374.16	-374.34	-374.25	-374.52	-374.75	-374.63	-374.25	-373.96	-373.18	-372.86	-371.75	-371.57	-370.60	-369.91	-369.06	-368.31	-367.56	-366.80		
section courante	-368.51	-368.78	-369.21	-369.91	-370.61	-371.13	-371.31	-372.01	-372.68	-373.26	-373.75	-374.15	-374.40	-374.46	-374.68	-374.82	-374.86	-374.81	-374.68	-374.46	-374.25	-373.74	-373.25	-372.67	-372.01	-371.33	-370.65	-369.98	-369.30	-368.63	-367.95	-367.28		
Distances cumulées	18900	18910	18925	18950	18975	18994	19000	19025	19050	19075	19100	19125	19145	19150	19175	19200	19225	19250	19275	19300	19325	19350	19375	19400	19425	19450	19475	19500	19525	19550	19575	19600		
Pentes et rampes																																		
Alignts. et courbes	L = 204.21m				L = 521.57m R = 700.00m																		L = 482.29m						L = 78.79m					
Dévers gauche	-2.5%	-2.5%	-2.5%	-2.5%	-2.5%	-2.5%	-2.5%	-2.5%	-2.5%	-2.5%	-2.5%	-2.5%	-2.5%	-2.5%	-2.5%	-2.5%	-2.5%	-2.5%	-2.5%	-2.5%	-2.5%	-2.5%	-2.5%	-2.5%	-2.5%	-2.5%	-2.5%	-2.5%	-2.5%	-2.5%	-2.5%			
Dévers droit	-2.5%	-2.5%	-2.5%	-2.5%	-2.5%	-2.5%	-2.5%	-2.5%	-2.5%	-2.5%	-2.5%	-2.5%	-2.5%	-2.5%	-2.5%	-2.5%	-2.5%	-2.5%	-2.5%	-2.5%	-2.5%	-2.5%	-2.5%	-2.5%	-2.5%	-2.5%	-2.5%	-2.5%	-2.5%	-2.5%	-2.5%	-2.5%		
Plan de comparaison																																		

Nb: L'Entrepreneur est tenu de vérifier toutes les cotes avant exécution. Il sera rendu responsable des erreurs ou omissions qu'il n'aura pas signalées en temps utile.

28, Rue de l'île de Zembretta, Les Jardins du Lac, Lac II, 1053 Tunis, Tunisie
 Tel. : (+216) 70.021.000 - Fax : (+216) 70.021.010
 E-Mail: studi@studi.com.tn - Site web: www.studi.com.tn

REPUBLIQUE DE CÔTE D'IVOIRE
 MINISTÈRE DE L'EQUIPEMENT ET DE L'ENTRETIEN ROUTIER
 CELLULE DE COORDINATION DU PROJET DE RENAISSANCE
 DES INFRASTRUCTURES EN CÔTE D'IVOIRE (CC-PRICI)

Travaux de construction de la route
 Dianra - Bouandougou (113 km) dans la région du Béré

B	OCT 2023	HKL		ABH		MMB		Selon les remarques du client en date du 12/09/2023
A	JUILLET 2023	AAB		ABH		MMB		1ère émission
Rev.	Date	Dessiné par	VISA	Vérifié par	VISA	Approuvé par	VISA	Nature de la Modification

PHASE: APD
 LOT 1:Dianra-Missoudougou

N° AFFAIRE PAYS A.CONTRAT: A23741CI
 Echelle(s):1/2000-1/200

PHASE ET LOT DEPA. PROD. SP. ET S. SP.: 200 ITAC RTEO
 PLAN N°: PL 110 228

FORMAT: A3
 Feuille N°:
 REVISION: B

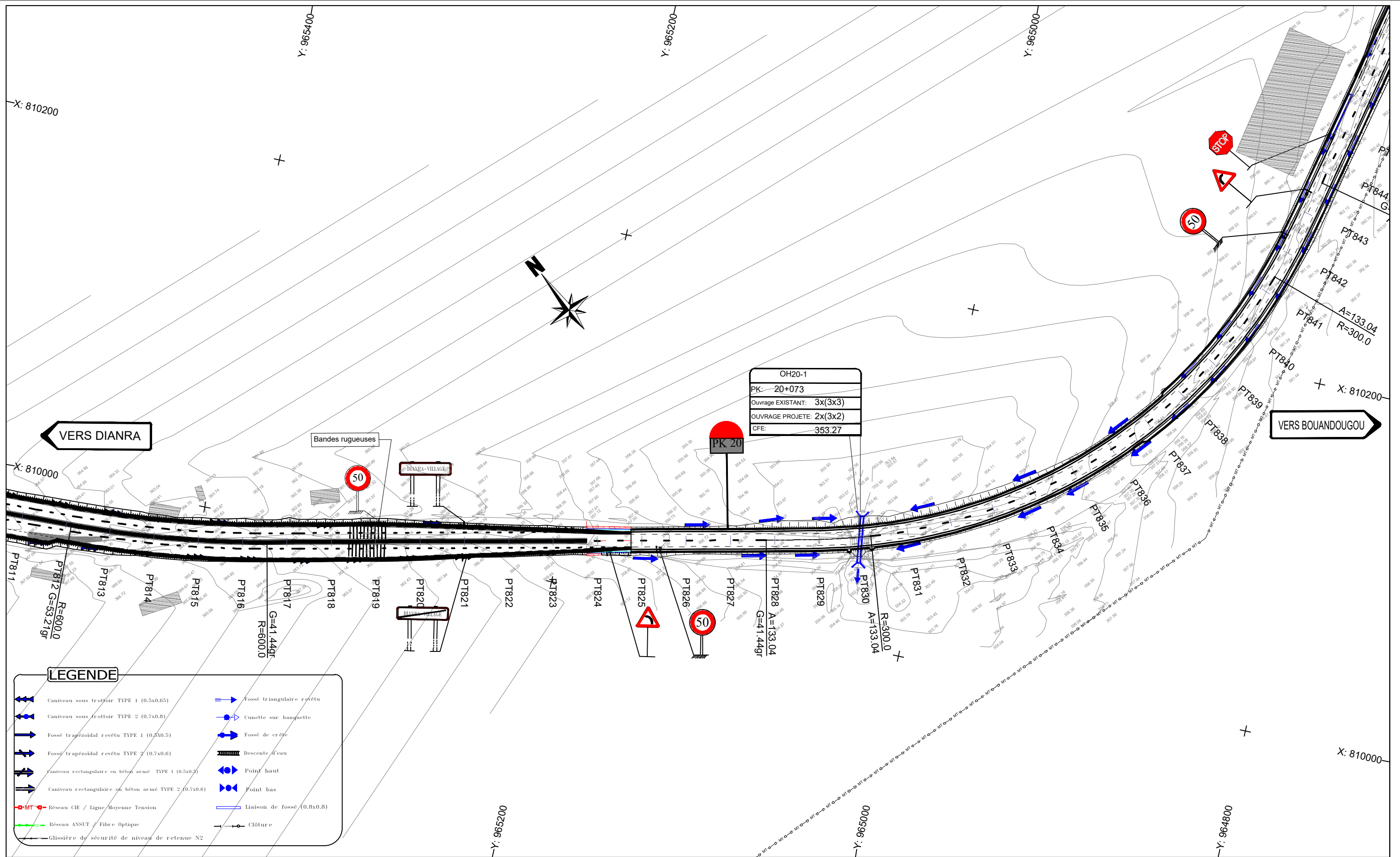

LEGENDE

	Caniveau sous trottoir TYPE 1 (0.5x0.65)		Fossé triangulaire revêtu
	Caniveau sous trottoir TYPE 2 (0.7x0.8)		Cunette sur banquette
	Fossé trapézoïdal revêtu TYPE 1 (0.5x0.5)		Fossé de crête
	Fossé trapézoïdal revêtu TYPE 2 (0.7x0.6)		Descente d'eau
	Caniveau rectangulaire en béton armé TYPE 1 (0.5x0.5)		Point haut
	Caniveau rectangulaire en béton armé TYPE 2 (0.7x0.6)		Point bas
	Réseau CIE / Ligne Moyenne Tension		Liaison de fossé (0.6x0.8)
	Réseau ANSUT / Fibre Optique		Clôture
	Glissière de sécurité de niveau de retenue N2		

Nb: L'Entrepreneur est tenu de vérifier toutes les cotes avant exécution. Il sera rendu responsable des erreurs ou omissions qu'il n'aura pas signalées en temps utile.

STUDI INTERNATIONAL

28, Rue de l'île de Zembretta, Les Jardins du Lac, Lac II, 1053 Tunis, Tunisie
 Tel. : (+216) 70.021.000 - Fax : (+216) 70.021.010
 E-Mail: studi@studi.com.tn - Site web: www.studi.com.tn

REPUBLIQUE DE CÔTE D'IVOIRE
 MINISTÈRE DE L'ÉQUIPEMENT ET DE L'ENTRETIEN ROUTIER
 CELLULE DE COORDINATION DU PROJET DE RENAISSANCE
 DES INFRASTRUCTURES EN CÔTE D'IVOIRE (CC-PRICI)

Travaux de construction de la route
 Dianra - Bouandougou (113 km) dans la région du Béré

B	OCT 2023	HKL		ABH		MMB		Selon les remarques du client en date du 12/09/2023	
A	JUILLET 2023	AAB		ABH		MMB		1ère émission	
Rev.	Date	Dessiné par	VISA	Vérifié par	VISA	Approuvé par	VISA	Nature de la Modification	
								STATUT	
TRACE EN PLAN				PHASE: APD		N° AFFAIRE PAYS A.CONTRAT		A23741CI	
DU PK 19+600 AU PK 20+300				LOT 1:Dianra-Missoudougou		Echelle(s): 1/2000		FORMAT: A3	
								FEUILLE N° :	
								REVISION	
								B	

Axe : section courante
 Echelle X : 1/2000
 Echelle Z : 1/200
 Plan Comp :

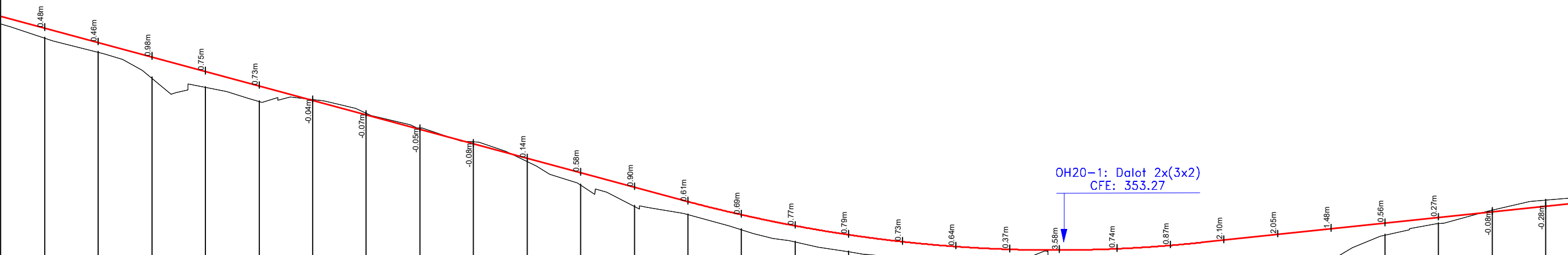

Número de tabulation	PT811	PT812	PT813	PT814	PT815	PT816	PT817	PT818	PT819	PT820	PT821	PT822	PT823	PT824	PT825	PT826	PT827	PT828	PT829	PT830	PT831	PT832	PT833	PT834	PT835	PT836	PT837	PT838	PT839	
Terrain	-366.80	-366.14	-364.94	-364.50	-363.85	-363.94	-363.30	-362.61	-361.96	-361.06	-359.94	-358.95	-358.57	-357.87	-357.28	-356.84	-356.58	-356.44	-356.58	-356.91	-356.24	-356.26	-355.29	-355.59	-356.43	-357.91	-358.17	-358.16	-358.78	-359.23
section courante	-367.28	-366.60	-365.93	-365.25	-364.58	-363.90	-363.23	-362.55	-361.88	-361.20	-360.53	-359.85	-359.18	-358.57	-357.95	-357.63	-357.31	-357.08	-356.95	-356.91	-356.98	-357.13	-357.38	-357.64	-357.91	-358.17	-358.43	-358.69	-358.96	
Distances cumulées	19600	19625	19650	19675	19700	19725	19750	19775	19800	19825	19850	19875	19900	19925	19950	19975	20000	20025	20050	20073	20100	20125	20150	20175	20200	20225	20250	20275	20300	
Pentes et rampes	P = 2.7%																L = 243.83m R = 6499.99m						L = 1656.52m							
Alignts. et courbes	= 78.79m		L = 110.92m R = 600.00m				L = 281.20m										L = 59.00m A = 133.041		L = 280.77m R = 300.00m											
Dévers gauche	-2.5%	-2.5%	-2.5%	-2.5%	-2.5%	-2.5%	-2.5%	-2.5%	-2.5%	-2.5%	-2.5%	-2.5%	-2.5%	-2.5%	-2.5%	-2.5%	-2.5%	-2.5%	-2.5%	-2.5%	-4.77%	-5.68%	-5.68%	-5.68%	-5.68%	-5.68%	-5.68%	-5.68%	-5.68%	
Dévers droit	-2.5%	-2.5%	-2.5%	-2.5%	-2.5%	-2.5%	-2.5%	-2.5%	-2.5%	-2.5%	-2.5%	-2.5%	-2.5%	-2.5%	-2.5%	-2.5%	-2.5%	-1.85%	1.58%	4.77%	5.68%	5.68%	5.68%	5.68%	5.68%	5.68%	5.68%	5.68%	5.68%	
Plan de comparaison																														

Nb: L'Entrepreneur est tenu de vérifier toutes les cotes avant exécution. Il sera rendu responsable des erreurs ou omissions qu'il n'aura pas signalées en temps utile.

28, Rue de l'île de Zembretta, Les Jardins du Lac, Lac II, 1053 Tunis, Tunisie
 Tel. : (+216) 70.021.000 - Fax : (+216) 70.021.010
 E-Mail: studi@studi.com.tn - Site web: www.studi.com.tn

REPUBLIQUE DE CÔTE D'IVOIRE
 MINISTÈRE DE L'EQUIPEMENT ET DE L'ENTRETIEN ROUTIER
 CELLULE DE COORDINATION DU PROJET DE RENAISSANCE
 DES INFRASTRUCTURES EN CÔTE D'IVOIRE (CC-PRICI)

Travaux de construction de la route
 Dianra - Bouandougou (113 km) dans la région du Béré

B	oct 2023	HKL		ABH		MMB		Selon les remarques du client en date du 12/09/2023
A	JUILLET 2023	AAB		ABH		MMB		1ère émission
Rev.	Date	Dessiné par	VISA	Vérifié par	VISA	Approuvé par	VISA	Nature de la Modification
PHASE: APD							N° AFFAIRE PAYS A.CONTRAT	A23741CI
LOT 1:Dianra-Missoudougou							PHASE ET LOT DEPA. PRODU. SP. ET S. SP.	200.ITAC.RTEO
DU PK 19+600 AU PK 20+300							PLAN N°	PL 110 229

FORMAT: A3
 Echelle(s):1/2000-1/200
 REVISION B

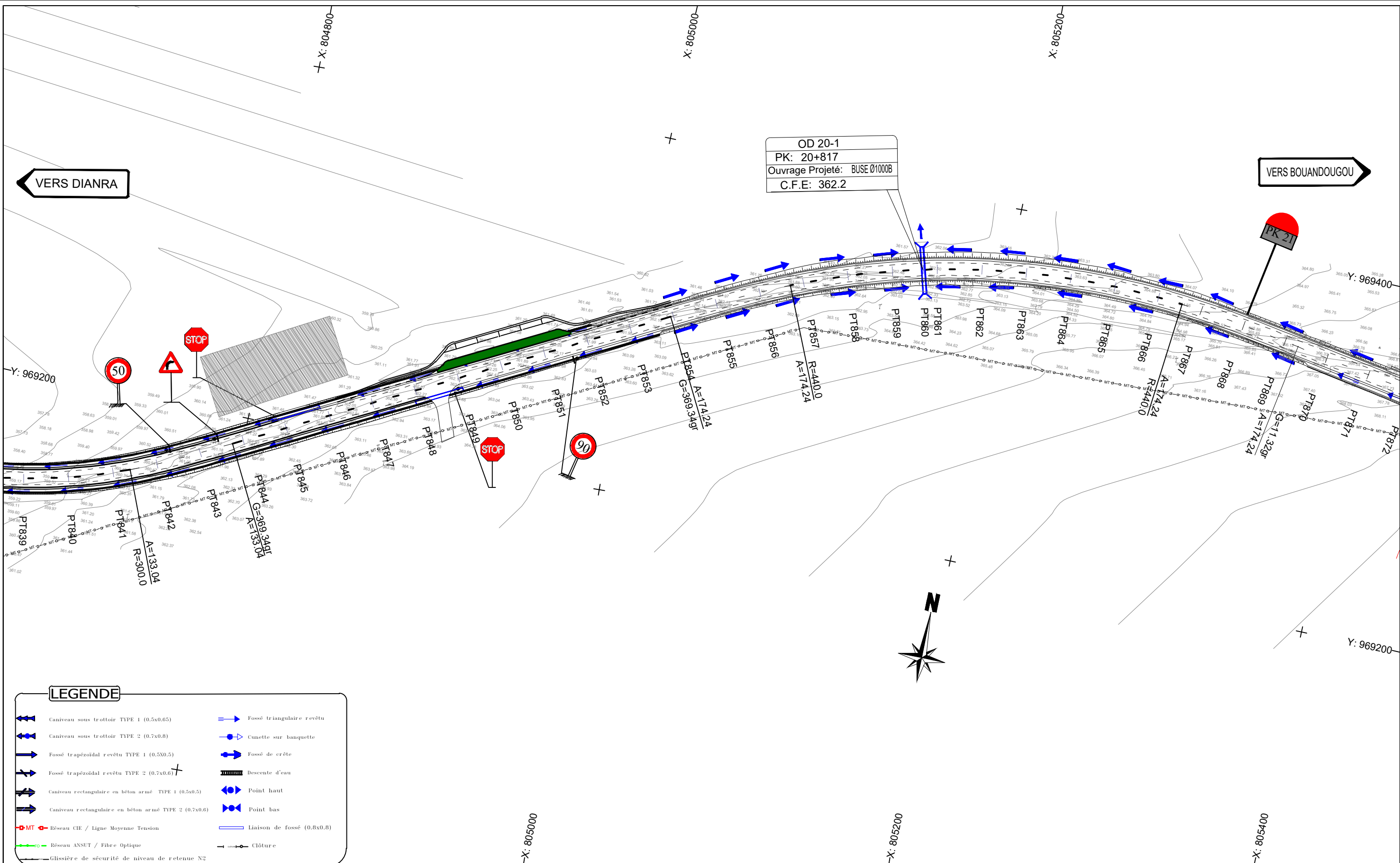

Nb: L'Entrepreneur est tenu de vérifier toutes les cotes avant exécution. Il sera rendu responsable des erreurs ou omissions qu'il n'aura pas signalées en temps utile.

STUDI INTERNATIONAL

28, Rue de l'île de Zembretta, Les Jardins du Lac, Lac II, 1053 Tunis, Tunisie
 Tel. : (+216) 70.021.000 - Fax : (+216) 70.021.010
 E-Mail: studi@studi.com.tn - Site web: www.studi.com.tn

REPUBLIQUE DE CÔTE D'IVOIRE
 MINISTÈRE DE L'ÉQUIPEMENT ET DE L'ENTRETIEN ROUTIER
 CELLULE DE COORDINATION DU PROJET DE RENAISSANCE
 DES INFRASTRUCTURES EN CÔTE D'IVOIRE (CC-PRICI)

Travaux de construction de la route
 Dianra - Bouandougou (113 km) dans la région du Béré

B	oct 2023	HKL		ABH		MMB		Selon les remarques du client en date du 12/09/2023
A	JUILLET 2023	AAB		ABH		MMB		1ère émission
Rev.	Date	Dessiné par	VISA	Vérifié par	VISA	Approuvé par	VISA	Nature de la Modification

TRACE EN PLAN
 DU PK 20+300 AU PK 21+00

PHASE: APD
 LOT 1: Dianra-Missoudougou

N° AFFAIRE PAYS A.CONTRAT	A23741CI	Echelle(s): 1/2000	FORMAT: A3
PHASE ET LOT DEPA. PRODU. SP. ET S. SP.	200.ITAC.RTEO	PLAN N°	PL 110 130
		REVISION	B

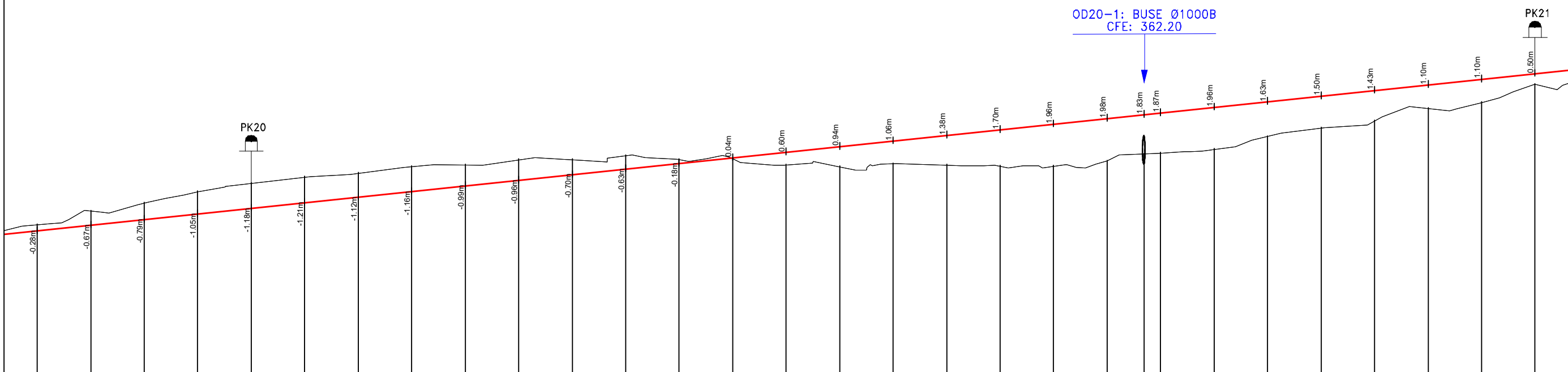

Axe : section courante
 Echelle X : 1/2000
 Echelle Z : 1/200
 Plan Comp :

Numéro de tabulation	PT839	PT840	PT841	PT842	PT843	PT844	PT845	PT846	PT847	PT848	PT849	PT850	PT851	PT852	PT853	PT854	PT855	PT856	PT857	PT858	PT859	PT860	PT861	PT862	PT863	PT864	PT865	PT866	PT867	PT868		
Terrain	-359.23	-359.89	-360.27	-360.79	-361.18	-361.48	-361.65	-361.95	-362.05	-362.28	-362.48	-362.50	-362.28	-362.33	-362.03	-361.95	-362.10	-362.04	-361.98	-361.98	-362.22	-362.55	-362.80	-362.77	-363.36	-363.75	-364.09	-364.68	-364.95	-365.80		
section courante	-359.96	-359.22	-359.48	-359.74	-360.01	-360.27	-360.53	-360.79	-361.06	-361.32	-361.58	-361.84	-362.11	-362.37	-362.63	-362.89	-363.16	-363.42	-363.68	-363.94	-364.21	-364.39	-364.47	-364.73	-364.99	-365.26	-365.52	-365.78	-366.04	-366.31		
Distances cumulées	20300	20325	20350	20375	20400	20425	20450	20475	20500	20525	20550	20575	20600	20625	20650	20675	20700	20725	20750	20775	20800	20817	20825	20850	20875	20900	20925	20950	20975	21000		
Pentes et rampes																																
Aligns. et courbes											L = 254.66m										L = 69.00m A = 174.241					L = 221.15m R = 440.00m					L = 69.00m A = 174.241	
Dévers gauche	-5.58%	-5.58%	-5.58%	-3.49%	-2.5%	-2.5%	-2.5%	-2.5%	-2.5%	-2.5%	-2.5%	-2.5%	-2.5%	-2.5%	-2.5%	-2.5%	-2.5%	-2.5%	-2.5%	-2.5%	-2.5%	-2.5%	-2.5%	-2.5%	-2.5%	-2.5%	-2.5%	-2.5%	-2.5%	-2.5%	-2.5%	
Dévers droit	-5.58%	-5.58%	-5.58%	-3.49%	-0.05%	-2.5%	-2.5%	-2.5%	-2.5%	-2.5%	-2.5%	-2.5%	-2.5%	-2.5%	-2.5%	-2.5%	-2.5%	-2.5%	-2.5%	-2.5%	-2.5%	-2.5%	-2.5%	-2.5%	-2.5%	-2.5%	-2.5%	-2.5%	-2.5%	-2.5%	-2.5%	
Plan de comparaison																																

Nb: L'Entrepreneur est tenu de vérifier toutes les cotes avant exécution. Il sera rendu responsable des erreurs ou omissions qu'il n'aura pas signalées en temps utile.

28, Rue de l'île de Zembretta, Les Jardins du Lac, Lac II, 1053 Tunis, Tunisie
 Tel. : (+216) 70.021.000 - Fax : (+216) 70.021.010
 E-Mail: studi@studi.com.tn - Site web: www.studi.com.tn

REPUBLIQUE DE CÔTE D'IVOIRE
 MINISTÈRE DE L'EQUIPEMENT ET DE L'ENTRETIEN ROUTIER
 CELLULE DE COORDINATION DU PROJET DE RENAISSANCE
 DES INFRASTRUCTURES EN CÔTE D'IVOIRE (CC-PRICI)

Travaux de construction de la route
 Dianra - Bouandougou (113 km) dans la région du Béré

PROFIL EN LONG
 DU PK 20+300 AU PK 21+000

PHASE: APD
 LOT 1:Dianra-Missoudougou

Rev.	Date	Dessiné par	VISA	Vérifié par	VISA	Approuvé par	VISA	Nature de la Modification	STATUT
B	OCT 2023	HKL		ABH		MMB		Selon les remarques du client en date du 12/09/2023	
A	JUILLET 2023	AAB		ABH		MMB		1ère émission	

N° AFFAIRE PAYS A.CONTRAT: A23741CI
 Echelle(s):1/2000-1/200
 PHASE ET LOT DEPA. PRODU. SP. ET S. SP.: 200 ITAC RTEO
 PLAN N°: PL 110 230
 FORMAT: A3
 Feuille N°:
 REVISION: B

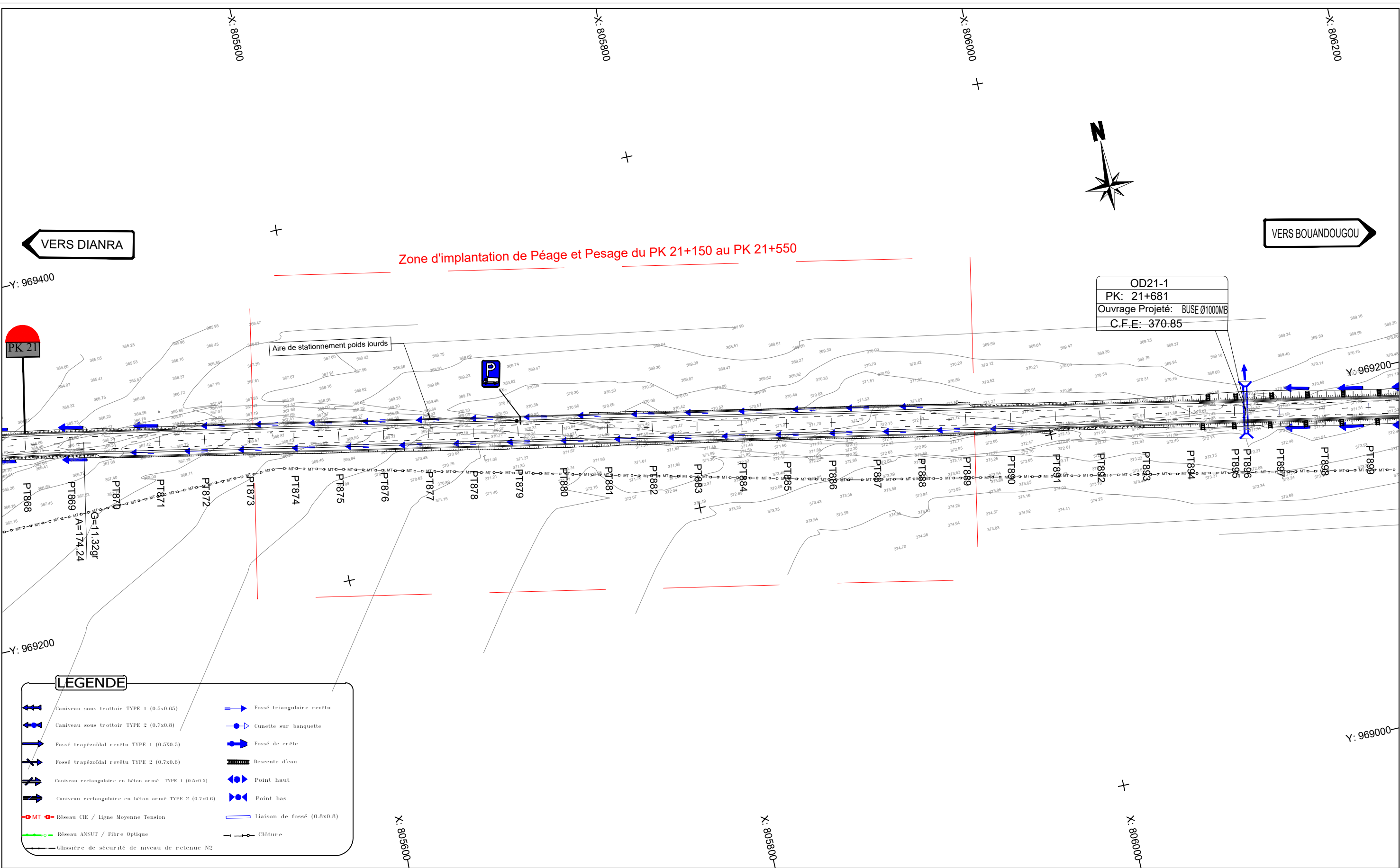

Zone d'implantation de Péage et Pesage du PK 21+150 au PK 21+550

OD21-1
 PK: 21+681
 Ouvrage Projeté: BUSE Ø1000MB
 C.F.E: 370.85

Aire de stationnement poids lourds

LEGENDE	
	Caniveau sous trottoir TYPE 1 (0.5x0.65)
	Caniveau sous trottoir TYPE 2 (0.7x0.8)
	Fossé trapézoïdal revêtu TYPE 1 (0.5x0.5)
	Fossé trapézoïdal revêtu TYPE 2 (0.7x0.6)
	Caniveau rectangulaire en béton armé TYPE 1 (0.5x0.5)
	Caniveau rectangulaire en béton armé TYPE 2 (0.7x0.6)
	Réseau CIE / Ligne Moyenne Tension
	Réseau ANSUT / Fibre Optique
	Glissière de sécurité de niveau de retenue N2
	Fossé triangulaire revêtu
	Cunette sur banquette
	Fossé de crête
	Descente d'eau
	Point haut
	Point bas
	Liaison de fossé (0.8x0.8)
	Clôture

Nb: L'Entrepreneur est tenu de vérifier toutes les cotes avant exécution. Il sera rendu responsable des erreurs ou omissions qu'il n'aura pas signalées en temps utile.

STUDI INTERNATIONAL
 28, Rue de l'île de Zembretta, Les Jardins du Lac, Lac II, 1053 Tunis, Tunisie
 Tel. : (+216) 70.021.000 - Fax : (+216) 70.021.010
 E-Mail: studi@studi.com.tn - Site web: www.studi.com.tn

REPUBLIQUE DE CÔTE D'IVOIRE
 MINISTÈRE DE L'ÉQUIPEMENT ET DE L'ENTRETIEN ROUTIER
 CELLULE DE COORDINATION DU PROJET DE RENAISSANCE
 DES INFRASTRUCTURES EN CÔTE D'IVOIRE (CC-PRICI)

Travaux de construction de la route
 Dianra - Bouandougou (113 km) dans la région du Béré

B	oct 2023	HKL		ABH		MMB		Selon les remarques du client en date du 12/09/2023
A	JUILLET 2023	AAB		ABH		MMB		1ère émission
Rev.	Date	Dessiné par	VISA	Vérifié par	VISA	Approuvé par	VISA	Nature de la Modification

TRACE EN PLAN
 DU PK 21+00 AU PK 21+700

PHASE: APD
 LOT 1: Dianra-Missoudougou

N° AFFAIRE PAYS A.CONTRAT	A23741CI	Echelle(s): 1/2000	FORMAT: A3
PHASE ET LOT DEPA. PRODU. SP. ET S. SP.	200.ITAC.RTEO	PLAN N°	PL 110 131
		REVISION	B

OD21-1: BUSE
CFE: 370.

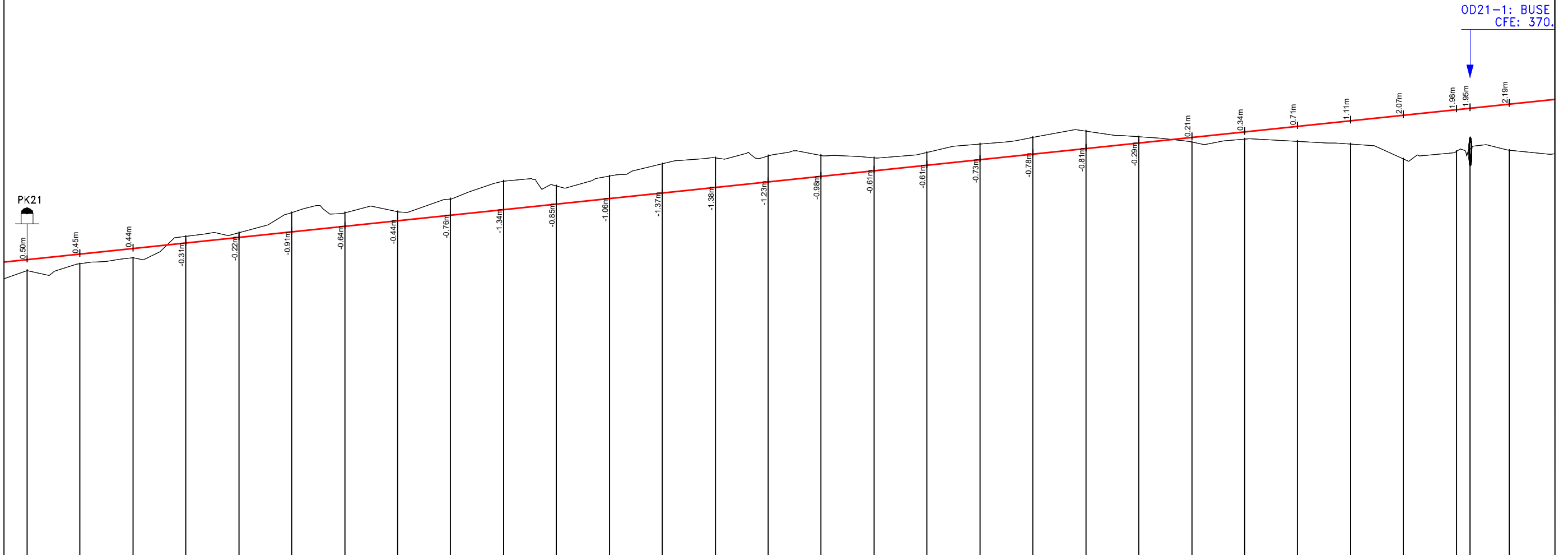

Axe : section courante
Echelle X : 1/2000
Echelle Z : 1/200
Plan Comp :

Numéro de tabulation	PT868	PT869	PT870	PT871	PT872	PT873	PT874	PT875	PT876	PT877	PT878	PT879	PT880	PT881	PT882	PT883	PT884	PT885	PT886	PT887	PT888	PT889	PT890	PT891	PT892	PT893	PT894	PT895	PT896	PT897			
Terrain	-365.80	-366.11	-366.39	-367.40	-367.58	-368.52	-368.52	-368.58	-369.17	-370.01	-369.78	-370.25	-370.83	-371.10	-371.21	-371.22	-371.12	-371.37	-371.76	-372.08	-372.37	-372.11	-371.87	-372.01	-371.89	-371.76	-371.06	-371.41	-371.51	-371.47			
section courante	-366.31	-366.57	-366.83	-367.09	-367.36	-367.62	-367.88	-368.14	-368.41	-368.67	-368.93	-369.19	-369.46	-369.72	-369.98	-370.24	-370.51	-370.77	-371.03	-371.29	-371.56	-371.82	-372.08	-372.34	-372.61	-372.87	-373.13	-373.39	-373.66	-373.66			
Distances cumulées	-21000	-21025	-21050	-21075	-21100	-21125	-21150	-21175	-21200	-21225	-21250	-21275	-21300	-21325	-21350	-21375	-21400	-21425	-21450	-21475	-21500	-21525	-21550	-21575	-21600	-21625	-21650	-21675	-21681	-21700			
Pentes et rampes																																	
Aligns. et courbes	L = 69.00m L = 174.241															L = 771.39m																	
Dévers gauche	-2.5%	-2.5%	-2.5%	-2.5%	-2.5%	-2.5%	-2.5%	-2.5%	-2.5%	-2.5%	-2.5%	-2.5%	-2.5%	-2.5%	-2.5%	-2.5%	-2.5%	-2.5%	-2.5%	-2.5%	-2.5%	-2.5%	-2.5%	-2.5%	-2.5%	-2.5%	-2.5%	-2.5%	-2.5%	-2.5%			
Dévers droit	-2.5%	-2.5%	-2.5%	-2.5%	-2.5%	-2.5%	-2.5%	-2.5%	-2.5%	-2.5%	-2.5%	-2.5%	-2.5%	-2.5%	-2.5%	-2.5%	-2.5%	-2.5%	-2.5%	-2.5%	-2.5%	-2.5%	-2.5%	-2.5%	-2.5%	-2.5%	-2.5%	-2.5%	-2.5%	-2.5%			
Plan de comparaison																																	

Nb: L'Entrepreneur est tenu de vérifier toutes les cotes avant exécution. Il sera rendu responsable des erreurs ou omissions qu'il n'aura pas signalées en temps utile.



28, Rue de l'île de Zembretta, Les Jardins du Lac, Lac II, 1053 Tunis, Tunisie
Tel. : (+216) 70.021.000 - Fax : (+216) 70.021.010
E-Mail: studi@studi.com.tn - Site web: www.studi.com.tn

REPUBLIQUE DE CÔTE D'IVOIRE
MINISTÈRE DE L'ÉQUIPEMENT ET DE L'ENTRETIEN ROUTIER
CELLULE DE COORDINATION DU PROJET DE RENAISSANCE
DES INFRASTRUCTURES EN CÔTE D'IVOIRE (CC-PRICI)

Travaux de construction de la route
Dianra - Bouandougou (113 km) dans la région du Béré

B	oct 2023	HKL		ABH		MMB		Selon les remarques du client en date du 12/09/2023			
A	JUILLET 2023	AAB		ABH		MMB		1ère émission			
Rev.	Date	Dessiné par	VISA	Vérifié par	VISA	Approuvé par	VISA	Nature de la Modification		STATUT	
							N° AFFAIRE PAYS A.CONTRAT	A23741CI	Echelle(s):1/2000-1/200	FORMAT: A3	
							PHASE ET LOT DEPA. PRODU. SP. ET S. SP.	PHASE: APD	LOT 1:Dianra-Missoudougou	PLAN N° PL 110 231	REVISION B

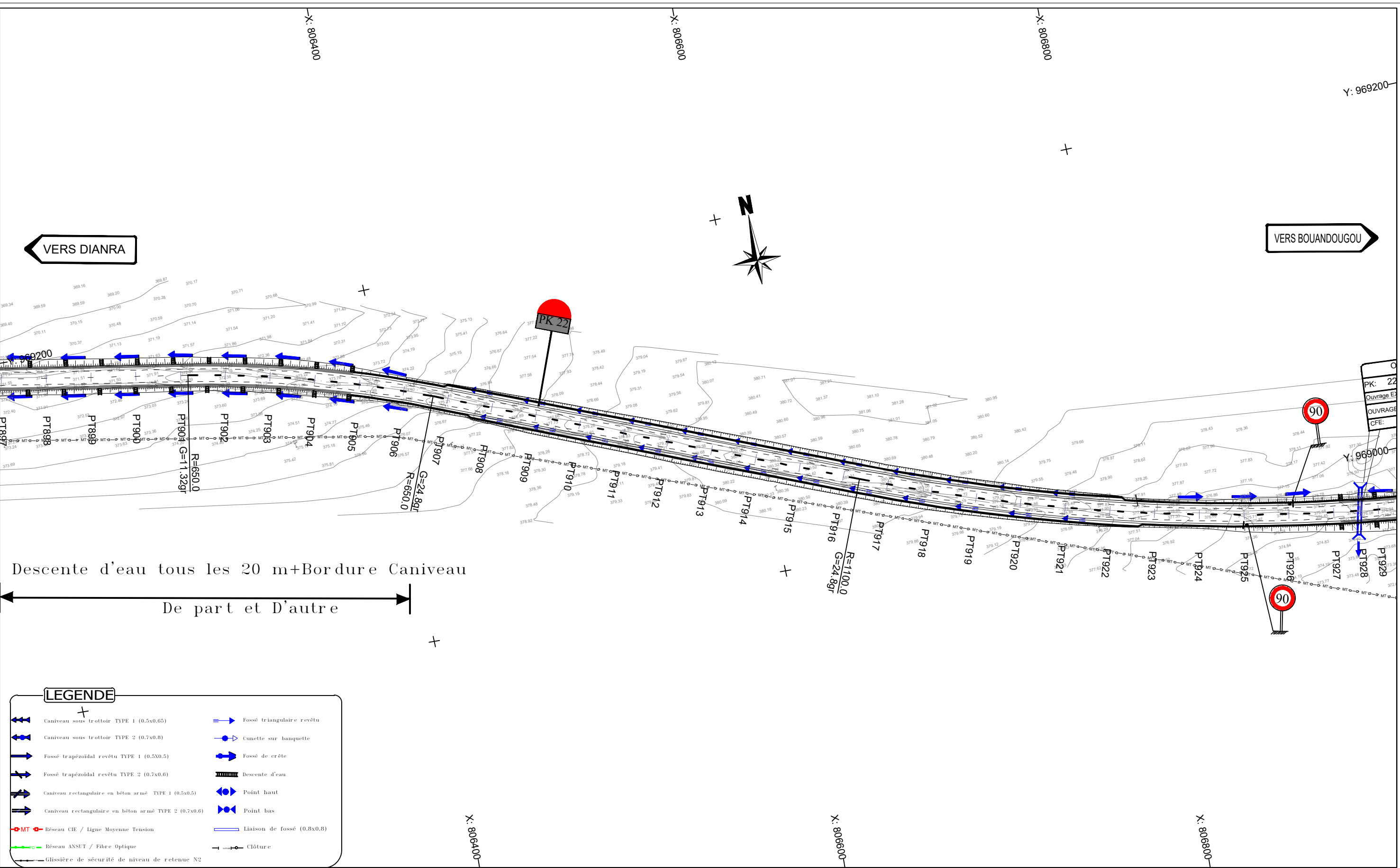

Descente d'eau tous les 20 m+Bordure Caniveau
De part et D'autre

LEGENDE	
	Caniveau sous trottoir TYPE 1 (0.5x0.65)
	Caniveau sous trottoir TYPE 2 (0.7x0.8)
	Fossé trapézoïdal revêtu TYPE 1 (0.5X0.5)
	Fossé trapézoïdal revêtu TYPE 2 (0.7x0.6)
	Caniveau rectangulaire en béton armé TYPE 1 (0.5x0.5)
	Caniveau rectangulaire en béton armé TYPE 2 (0.7x0.6)
	Réseau CIE / Ligne Moyenne Tension
	Réseau ANSUT / Fibre Optique
	Glissière de sécurité de niveau de retenue N2
	Fossé triangulaire revêtu
	Cunette sur banquette
	Fossé de crête
	Descente d'eau
	Point haut
	Point bas
	Liaison de fossé (0.8x0.8)
	Clôture

Nb: L'Entrepreneur est tenu de vérifier toutes les cotes avant exécution. Il sera rendu responsable des erreurs ou omissions qu'il n'aura pas signalées en temps utile.

STUDI INTERNATIONAL
 28, Rue de l'île de Zembretta, Les Jardins du Lac, Lac II, 1053 Tunis, Tunisie
 Tel. : (+216) 70.021.000 - Fax : (+216) 70.021.010
 E-Mail: studi@studi.com.tn - Site web: www.studi.com.tn

REPUBLIQUE DE CÔTE D'IVOIRE
 MINISTÈRE DE L'ÉQUIPEMENT ET DE L'ENTRETIEN ROUTIER
 CELLULE DE COORDINATION DU PROJET DE RENAISSANCE
 DES INFRASTRUCTURES EN CÔTE D'IVOIRE (CC-PRICI)

Travaux de construction de la route
 Dianra - Bouandougou (113 km) dans la région du Béré

B	oct 2023	HKL		ABH		MMB		Selon les remarques du client en date du 12/09/2023
A	JUILLET 2023	AAB		ABH		MMB		1ère émission
Rev.	Date	Dessiné par	VISA	Vérifié par	VISA	Approuvé par	VISA	Nature de la Modification

TRACE EN PLAN
 DU PK21+700 AU PK 22+400

PHASE: APD
 LOT 1:Dianra-Missoudougou

N° AFFAIRE PAYS A.CONTRAT	A23741CI	Echelle(s): 1/2000	FORMAT: A3
PHASE ET LOT DEPA. PRODU. SP. ET S. SP.	200.ITAC.RTEO	PLAN N°	PL 110 132
		REVISION	B

OD21-1: BUSE Ø1000B
CFE: 370.85

PK22

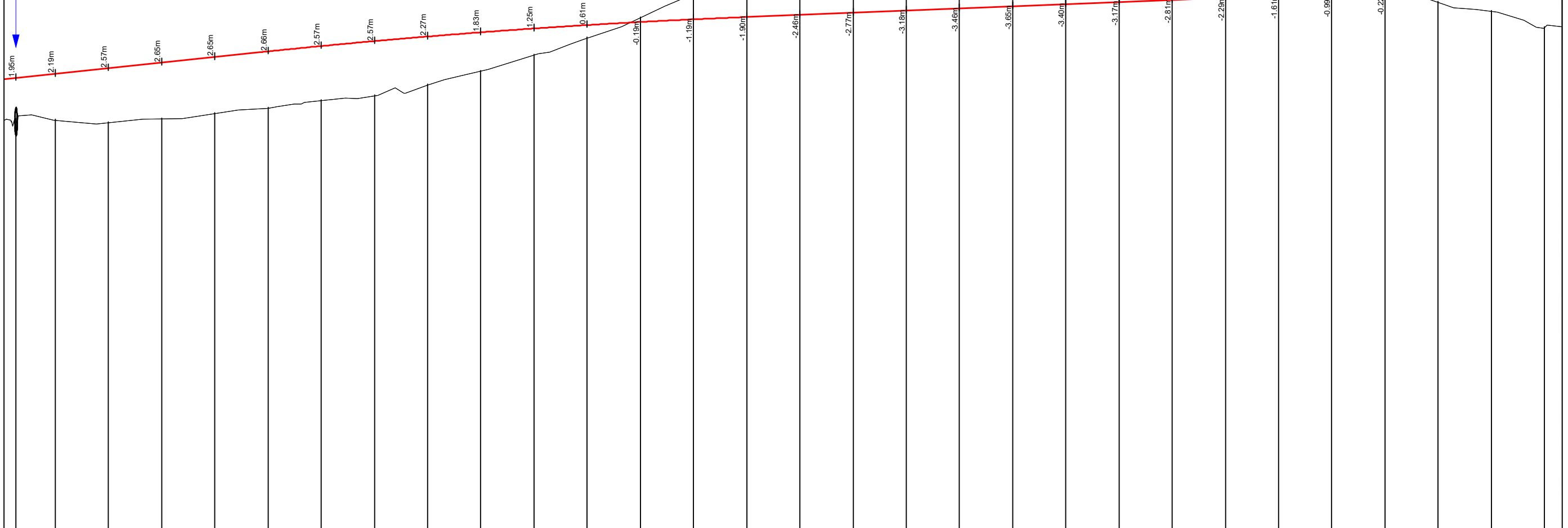

Numéro de tabulation	PT896	PT897	PT898	PT899	PT900	PT901	PT902	PT903	PT904	PT905	PT906	PT907	PT908	PT909	PT910	PT911	PT912	PT913	PT914	PT915	PT916	PT917	PT918	PT919	PT920	PT921	PT922	PT923	PT924	PT925
Terrain	-371.51	-371.47	-371.35	-371.53	-371.79	-372.04	-372.39	-372.62	-373.13	-373.77	-374.53	-375.33	-376.28	-377.40	-378.22	-378.88	-379.29	-379.80	-380.18	-380.47	-380.32	-380.20	-379.93	-379.51	-378.93	-378.41	-377.74	-377.02	-376.58	-375.82
section courante	-373.46	-373.66	-373.92	-374.18	-374.44	-374.71	-374.96	-375.19	-375.40	-375.60	-375.78	-375.94	-376.09	-376.21	-376.32	-376.42	-376.52	-376.62	-376.72	-376.82	-376.92	-377.02	-377.12	-377.22	-377.32	-377.42	-377.52	-377.62	-377.72	-377.82
Distances cumulées	21681	21700	21725	21750	21775	21800	21825	21850	21875	21900	21925	21950	21975	22000	22025	22050	22075	22100	22125	22150	22175	22200	22225	22250	22275	22300	22325	22350	22375	22400
Pentes et rampes	P = 1.05%																													
Aligns. et courbes	L = 137.63m R = 650.00m										L = 227.51m R = -35000.03m										L = 1884.85m									
Dévers gauche	-2.5%	-2.5%	-2.5%	-2.5%	-2.5%	-2.5%	-2.5%	-2.5%	-2.5%	-2.5%	-2.5%	-2.5%	-2.5%	-2.5%	-2.5%	-2.5%	-2.5%	-2.5%	-2.5%	-2.5%	-2.5%	-2.5%	-2.5%	-2.5%	-2.5%	-2.5%	-2.5%	-2.5%	-2.5%	
Dévers droit	-2.5%	-2.5%	-2.5%	-2.5%	-2.5%	-2.5%	-2.5%	-2.5%	-2.5%	-2.5%	-2.5%	-2.5%	-2.5%	-2.5%	-2.5%	-2.5%	-2.5%	-2.5%	-2.5%	-2.5%	-2.5%	-2.5%	-2.5%	-2.5%	-2.5%	-2.5%	-2.5%	-2.5%	-2.5%	-2.5%
Plan de comparaison																														

Axe : section courante
Echelle X : 1/2000
Echelle Z : 1/200
Plan Comp :

Nb: L'Entrepreneur est tenu de vérifier toutes les cotes avant exécution. Il sera rendu responsable des erreurs ou omissions qu'il n'aura pas signalées en temps utile.

STUDI INTERNATIONAL
28, Rue de l'île de Zembretta, Les Jardins du Lac, Lac II, 1053 Tunis, Tunisie
Tel. : (+216) 70.021.000 - Fax : (+216) 70.021.010
E-Mail: studi@studi.com.tn - Site web: www.studi.com.tn

REPUBLIQUE DE CÔTE D'IVOIRE
MINISTÈRE DE L'EQUIPEMENT ET DE L'ENTRETIEN ROUTIER
CELLULE DE COORDINATION DU PROJET DE RENAISSANCE
DES INFRASTRUCTURES EN CÔTE D'IVOIRE (CC-PRICI)

Travaux de construction de la route
Dianra - Bouandougou (113 km) dans la région du Béré

PROFIL EN LONG
DU PK 21+700 AU PK 22+400

PHASE: APD
LOT 1:Dianra-Missoudougou

Rev.	Date	Dessiné par	VISA	Vérifié par	VISA	Approuvé par	VISA	Nature de la Modification	STATUT
B	OCT 2023	HKL		ABH		MMB		Selon les remarques du client en date du 12/09/2023	
A	JUILLET 2023	AAB		ABH		MMB		1ère émission	
								N° AFFAIRE PAYS A.CONTRAT	A23741CI
								Echelle(s):1/2000-1/200	FORMAT: A3
								PHASE ET LOT DEPA. PRODU. SP. ET S. SP.	200.ITAC.RTEO
								PLAN N°	PL 110 232
								REVISION	B

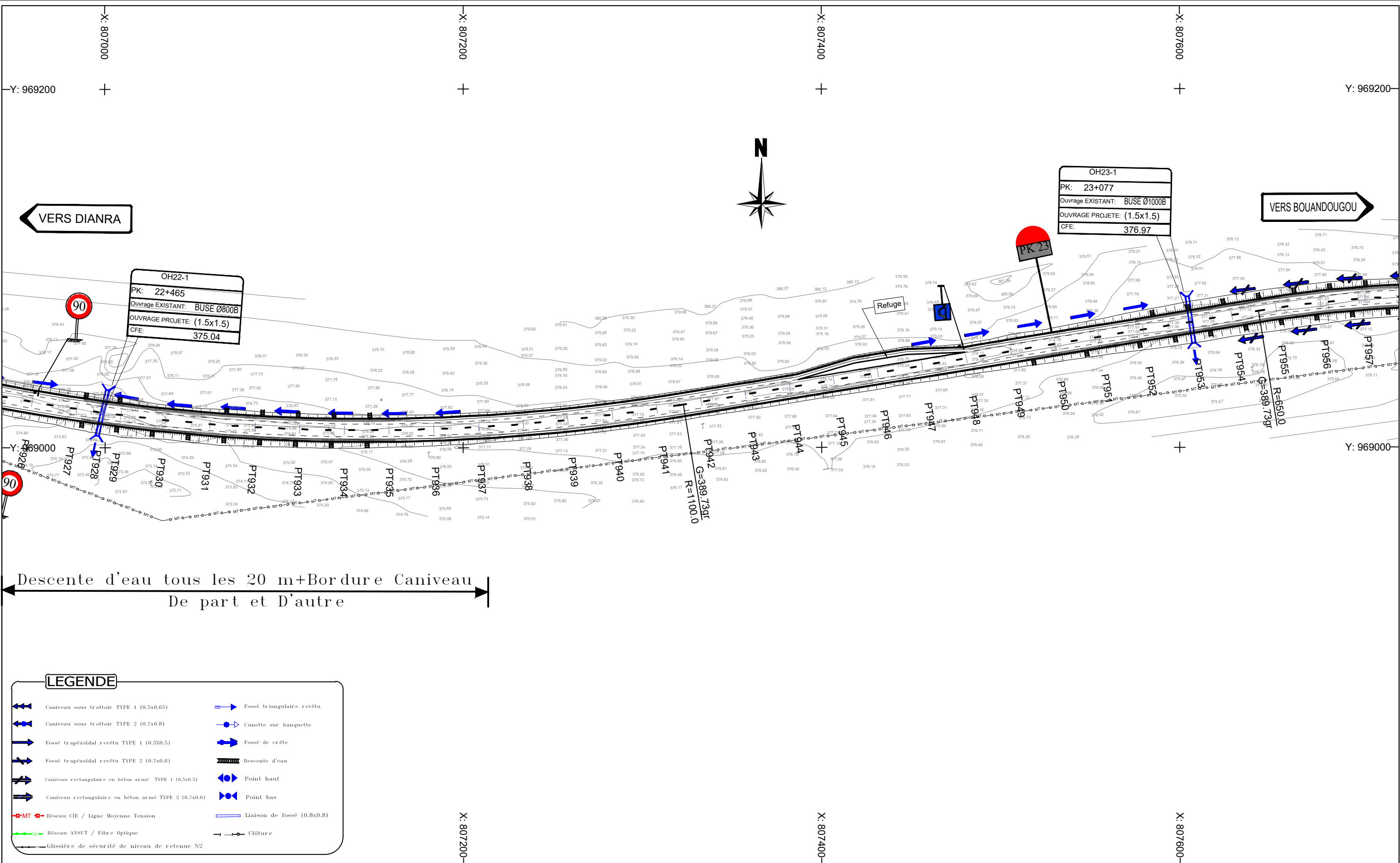

Nb: L'Entrepreneur est tenu de vérifier toutes les cotes avant exécution. Il sera rendu responsable des erreurs ou omissions qu'il n'aura pas signalées en temps utile.

STUDI INTERNATIONAL

28, Rue de l'île de Zembretta, Les Jardins du Lac, Lac II, 1053 Tunis, Tunisie
 Tel. : (+216) 70.021.000 - Fax : (+216) 70.021.010
 E-Mail: studi@studi.com.tn - Site web: www.studi.com.tn

REPUBLIQUE DE CÔTE D'IVOIRE
 MINISTÈRE DE L'EQUIPEMENT ET DE L'ENTRETIEN ROUTIER
 CELLULE DE COORDINATION DU PROJET DE RENAISSANCE
 DES INFRASTRUCTURES EN CÔTE D'IVOIRE (CC-PRICI)

Travaux de construction de la route
 Dianra - Bouandougou (113 km) dans la région du Béré

B	OCT 2023	HKL		ABH		MMB		Selon les remarques du client en date du 12/09/2023
A	JUILLET 2023	AAB		ABH		MMB		1ère émission
Rev.	Date	Dessiné par	VISA	Vérifié par	VISA	Approuvé par	VISA	Nature de la Modification

TRACE EN PLAN
 DU PK 22+400 AU PK 23+100

PHASE: APD
 LOT 1: Dianra-Missoudougou

N° AFFAIRE PAYS A.CONTRAT	A23741CI	Echelle(s): 1/2000	FORMAT: A3
PHASE ET LOT DEPA. PRODU. SP. ET S. SP.	200 ITAC RTEO	PLAN N°	PL 110 133
		REVISION	B

OH23-1: Dalot 1.5x1.5
CFE: 376.97

OH22-1: Dalot 1.5x1.5
CFE: 375.04

PK23

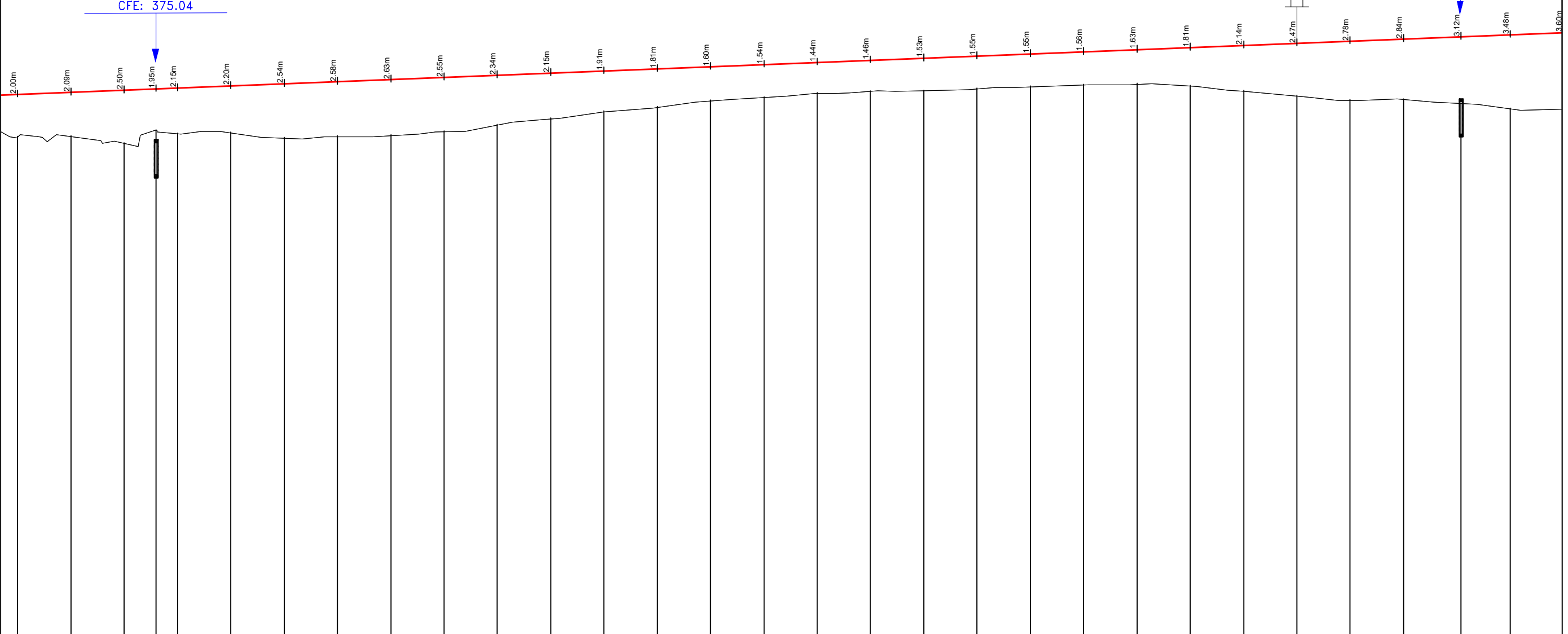

Número de tabulation	PT1925	PT1926	PT1927	PT1928	PT1929	PT1930	PT1931	PT1932	PT1933	PT1934	PT1935	PT1936	PT1937	PT1938	PT1939	PT1940	PT1941	PT1942	PT1943	PT1944	PT1945	PT1946	PT1947	PT1948	PT1949	PT1950	PT1951	PT1952	PT1953	PT1954		
Terrain	-375.82	-375.83	-375.52	-376.13	-375.97	-376.02	-375.78	-375.84	-375.89	-376.07	-376.38	-376.67	-377.01	-377.21	-377.52	-377.68	-377.88	-377.96	-377.99	-378.07	-378.17	-378.26	-378.29	-378.21	-377.98	-377.75	-377.54	-377.58	-377.40	-377.14		
section courante	-377.82	-377.92	-376.02	-376.08	-376.12	-376.22	-376.32	-376.42	-376.52	-376.62	-376.72	-376.82	-376.92	-377.02	-377.12	-377.22	-377.32	-377.42	-377.52	-377.62	-377.72	-377.82	-377.92	-380.02	-380.12	-380.22	-380.32	-380.42	-380.53	-380.62		
Distances cumulées	22400	22425	22450	22465	22475	22500	22525	22550	22575	22600	22625	22650	22675	22700	22725	22750	22775	22800	22825	22850	22875	22900	22925	22950	22975	23000	23025	23050	23077	23100		
Pentes et rampes																																
Alignts. et courbes	L = 605.82m R = 1100.00m																L = 325.25m															
Dévers gauche	-2.5%	-2.5%	-2.5%	-2.5%	-2.5%	-2.5%	-2.5%	-2.5%	-2.5%	-2.5%	-2.5%	-2.5%	-2.5%	-2.5%	-2.5%	-2.5%	-2.5%	-2.5%	-2.5%	-2.5%	-2.5%	-2.5%	-2.5%	-2.5%	-2.5%	-2.5%	-2.5%	-2.5%	-2.5%	-2.5%		
Dévers droit	-2.5%	-2.5%	-2.5%	-2.5%	-2.5%	-2.5%	-2.5%	-2.5%	-2.5%	-2.5%	-2.5%	-2.5%	-2.5%	-2.5%	-2.5%	-2.5%	-2.5%	-2.5%	-2.5%	-2.5%	-2.5%	-2.5%	-2.5%	-2.5%	-2.5%	-2.5%	-2.5%	-2.5%	-2.5%	-2.5%		
Plan de comparaison																																

Axe : section courante
Echelle X : 1/2000
Echelle Z : 1/200
Plan Comp :

Nb: L'Entrepreneur est tenu de vérifier toutes les cotes avant exécution. Il sera rendu responsable des erreurs ou omissions qu'il n'aura pas signalées en temps utile.

STUDI INTERNATIONAL
28, Rue de l'île de Zembretta, Les Jardins du Lac, Lac II, 1053 Tunis, Tunisie
Tel. : (+216) 70.021.000 - Fax : (+216) 70.021.010
E-Mail: studi@studi.com.tn - Site web: www.studi.com.tn

REPUBLIQUE DE CÔTE D'IVOIRE
MINISTÈRE DE L'EQUIPEMENT ET DE L'ENTRETIEN ROUTIER
CELLULE DE COORDINATION DU PROJET DE RENAISSANCE
DES INFRASTRUCTURES EN CÔTE D'IVOIRE (CC-PRICI)

Travaux de construction de la route
Dianra - Bouandougou (113 km) dans la région du Béré

PROFIL EN LONG
DU PK 22+400 AU PK 23+100

PHASE: APD
LOT 1:Dianra-Missoudougou

Rev.	Date	Dessiné par	VISA	Vérifié par	VISA	Approuvé par	VISA	Nature de la Modification	STATUT
B	oct 2023	HKL		ABH		MMB		Selon les remarques du client en date du 12/09/2023	
A	JUILLET 2023	AAB		ABH		MMB		1ère émission	

N° AFFAIRE PAYS A.CONTRAT: A23741CI
Echelle(s):1/2000-1/200
FORMAT: A3
Feuille N°:
PHASE ET LOT DEPA. PRODU. SP. ET S. SP.: 200.ITAC.RTEO
PLAN N°: PL 110 233
REVISION: B

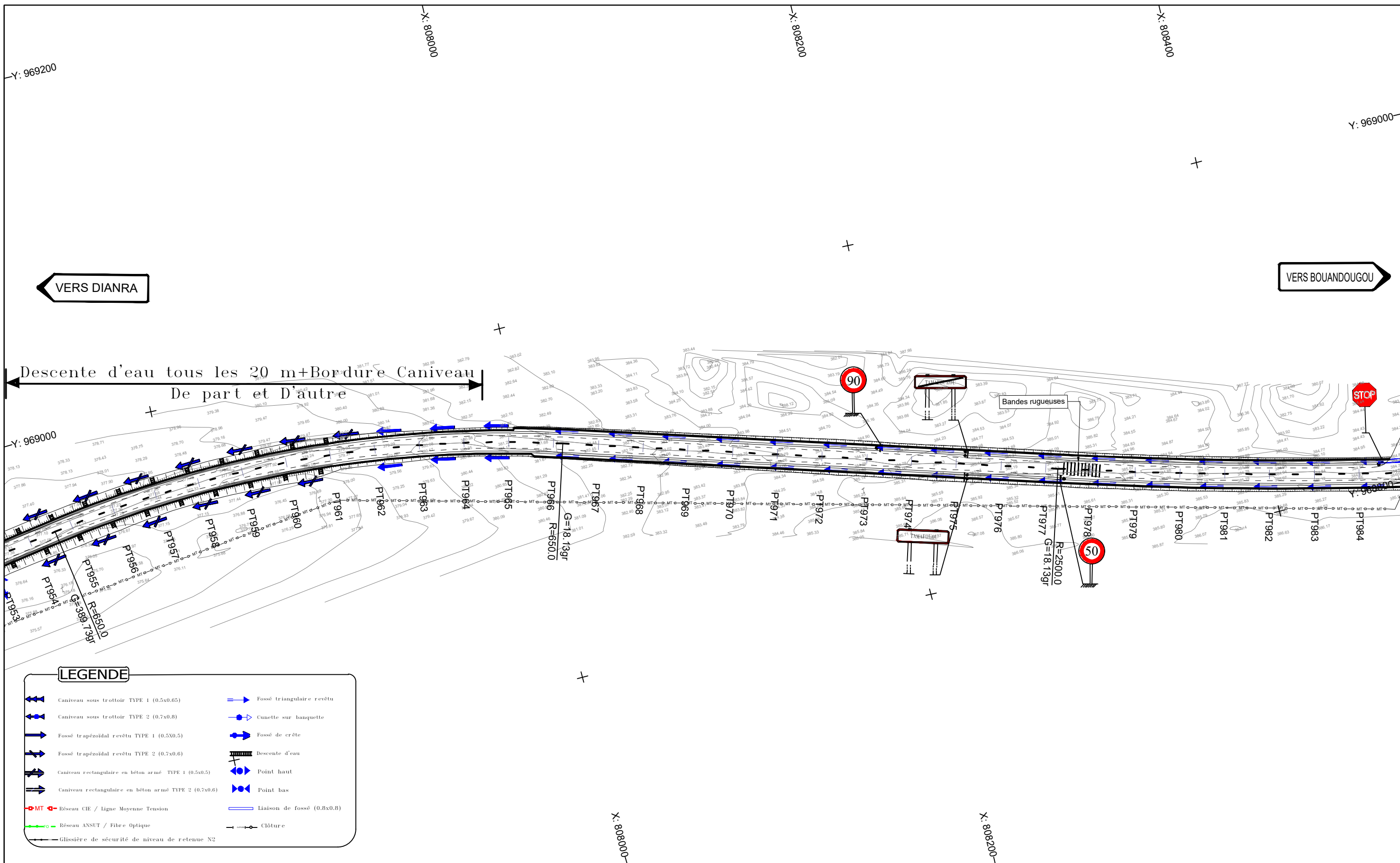

STUDI
INTERNATIONAL

28, Rue de l'île de Zembretta, Les Jardins du Lac, Lac II, 1053 Tunis, Tunisie
Tel. : (+216) 70.021.000 - Fax : (+216) 70.021.010
E-Mail: studi@studi.com.tn - Site web: www.studi.com.tn

REPUBLIQUE DE CÔTE D'IVOIRE
MINISTÈRE DE L'ÉQUIPEMENT ET DE L'ENTRETIEN ROUTIER
CELLULE DE COORDINATION DU PROJET DE RENAISSANCE
DES INFRASTRUCTURES EN CÔTE D'IVOIRE (CC-PRICI)

Travaux de construction de la route
Dianra - Bouandougou (113 km) dans la région du Béré

B	oct 2023	HKL		ABH		MMB		Selon les remarques du client en date du 12/09/2023
A	JUILLET 2023	AAB		ABH		MMB		1ère émission
Rev.	Date	Dessiné par	VISA	Vérifié par	VISA	Approuvé par	VISA	Nature de la Modification

TRACE EN PLAN
DU PK 23+100 AU PK 23+800

PHASE: APD
LOT 1: Dianra-Missoudougou

N° AFFAIRE PAYS A.CONTRAT	A23741CI	Echelle(s): 1/2000	FORMAT: A3
PHASE ET LOT DEPA. PRODU. SP. ET S. SP.	200.ITAC.RTEO	PLAN N°	PL 110 134
		REVISION	B

pt 1.5x1.5
6.97

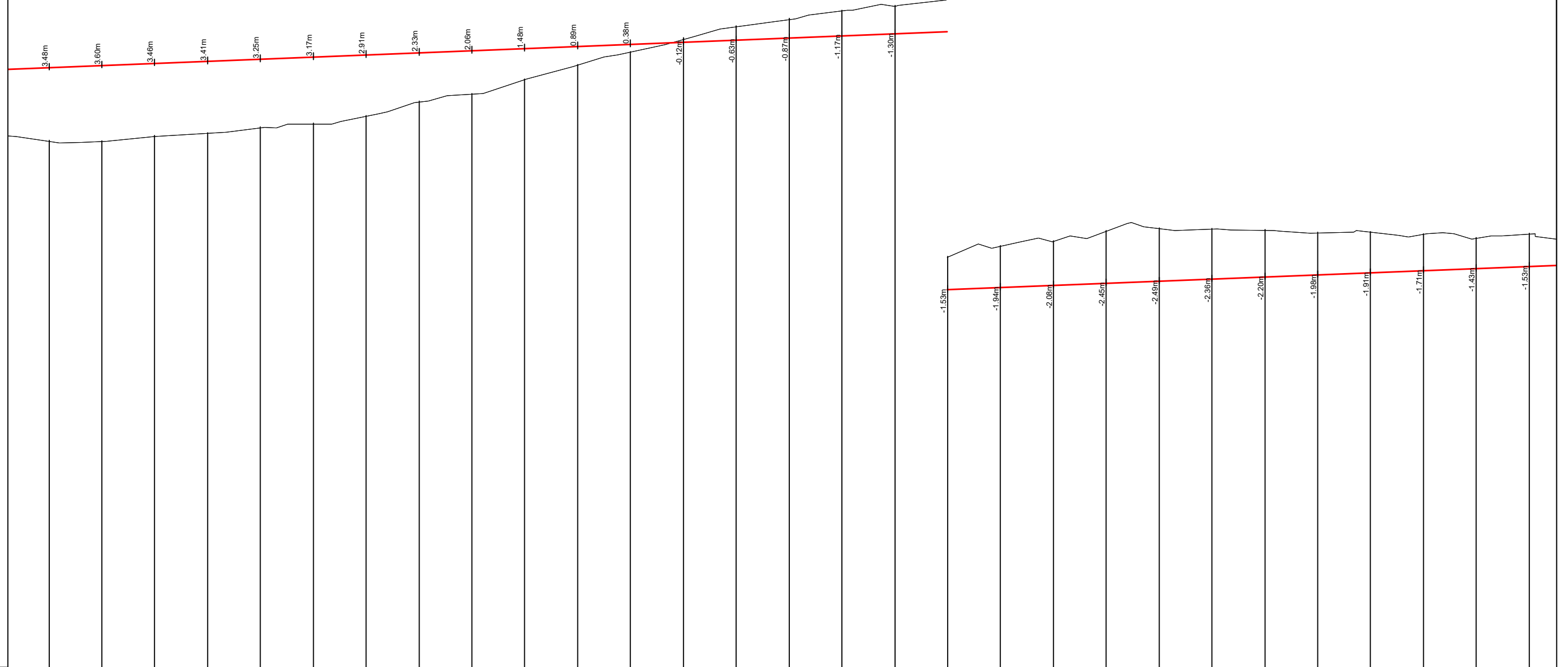

Número de tabulation	PT954	PT955	PT956	PT957	PT958	PT959	PT960	PT961	PT962	PT963	PT964	PT965	PT966	PT967	PT968	PT969	PT970	PT971	PT972	PT973	PT974	PT975	PT976	PT977	PT978	PT979	PT980	PT981	PT982
Terrain	377.14	377.12	377.36	377.51	377.77	377.95	378.31	378.99	379.36	380.04	380.73	381.34	381.94	382.55	382.89	383.29	383.52	383.85	384.36	384.60	385.07	385.21	385.18	385.12	385.00	385.03	384.93	384.75	384.95
section courante	380.62	380.72	380.82	380.92	381.02	381.12	381.22	381.32	381.42	381.52	381.62	381.72	381.82	381.92	382.02	382.12	382.22	382.32	382.42	382.52	382.62	382.72	382.82	382.92	383.02	383.12	383.22	383.32	383.42
Distances cumulées	23100	23125	23150	23175	23200	23225	23250	23275	23300	23325	23350	23375	23400	23425	23450	23475	23500	23525	23550	23575	23600	23625	23650	23675	23700	23725	23750	23775	23800
Pentes et rampes																													
Align. et courbes	L = 289.88m R = 650.00m														L = 276.74m										L = 226.15m R = 2500.00m				
Dévers gauche	-2.5%	-2.5%	-2.5%	-2.5%	-2.5%	-2.5%	-2.5%	-2.5%	-2.5%	-2.5%	-2.5%	-2.5%	-2.5%	-2.5%	-2.5%	-2.5%	-2.5%	-2.5%	-2.5%	-2.5%	-2.5%	-2.5%	-2.5%	-2.5%	-2.5%	-2.5%	-2.5%	-2.5%	-2.5%
Dévers droit	-2.5%	-2.5%	-2.5%	-2.5%	-2.5%	-2.5%	-2.5%	-2.5%	-2.5%	-2.5%	-2.5%	-2.5%	-2.5%	-2.5%	-2.5%	-2.5%	-2.5%	-2.5%	-2.5%	-2.5%	-2.5%	-2.5%	-2.5%	-2.5%	-2.5%	-2.5%	-2.5%	-2.5%	-2.5%
Plan de comparaison																		352.20	364.40										

Nb: L'Entrepreneur est tenu de vérifier toutes les cotes avant exécution. Il sera rendu responsable des erreurs ou omissions qu'il n'aura pas signalées en temps utile.

28, Rue de l'île de Zembretta, Les Jardins du Lac, Lac II, 1053 Tunis, Tunisie
Tel. : (+216) 70.021.000 - Fax : (+216) 70.021.010
E-Mail: studi@studi.com.tn - Site web: www.studi.com.tn

REPUBLIQUE DE CÔTE D'IVOIRE
MINISTÈRE DE L'EQUIPEMENT ET DE L'ENTRETIEN ROUTIER
CELLULE DE COORDINATION DU PROJET DE RENAISSANCE
DES INFRASTRUCTURES EN CÔTE D'IVOIRE (CC-PRICI)

Travaux de construction de la route
Dianra - Bouandougou (113 km) dans la région du Béré

PROFIL EN LONG
DU PK 23+100 AU PK 23+800

PHASE: APD
LOT 1:Dianra-Missoudougou

Rev.	Date	Dessiné par	VISA	Vérifié par	VISA	Approuvé par	VISA	Nature de la Modification	STATUT
B	oct 2023	HKL		ABH		MMB		Selon les remarques du client en date du 12/09/2023	
A	JUILLET 2023	AAB		ABH		MMB		1ère émission	
								FORMAT: A3	
								Feuille N° :	
								PHASE ET LOT DEPA. PRODU. SP. ET S. SP.	
								N° AFFAIRE PAYS A.CONTRAT	
								Echelle(s):1/2000-1/200	
								PLAN N°	
								REVISION	

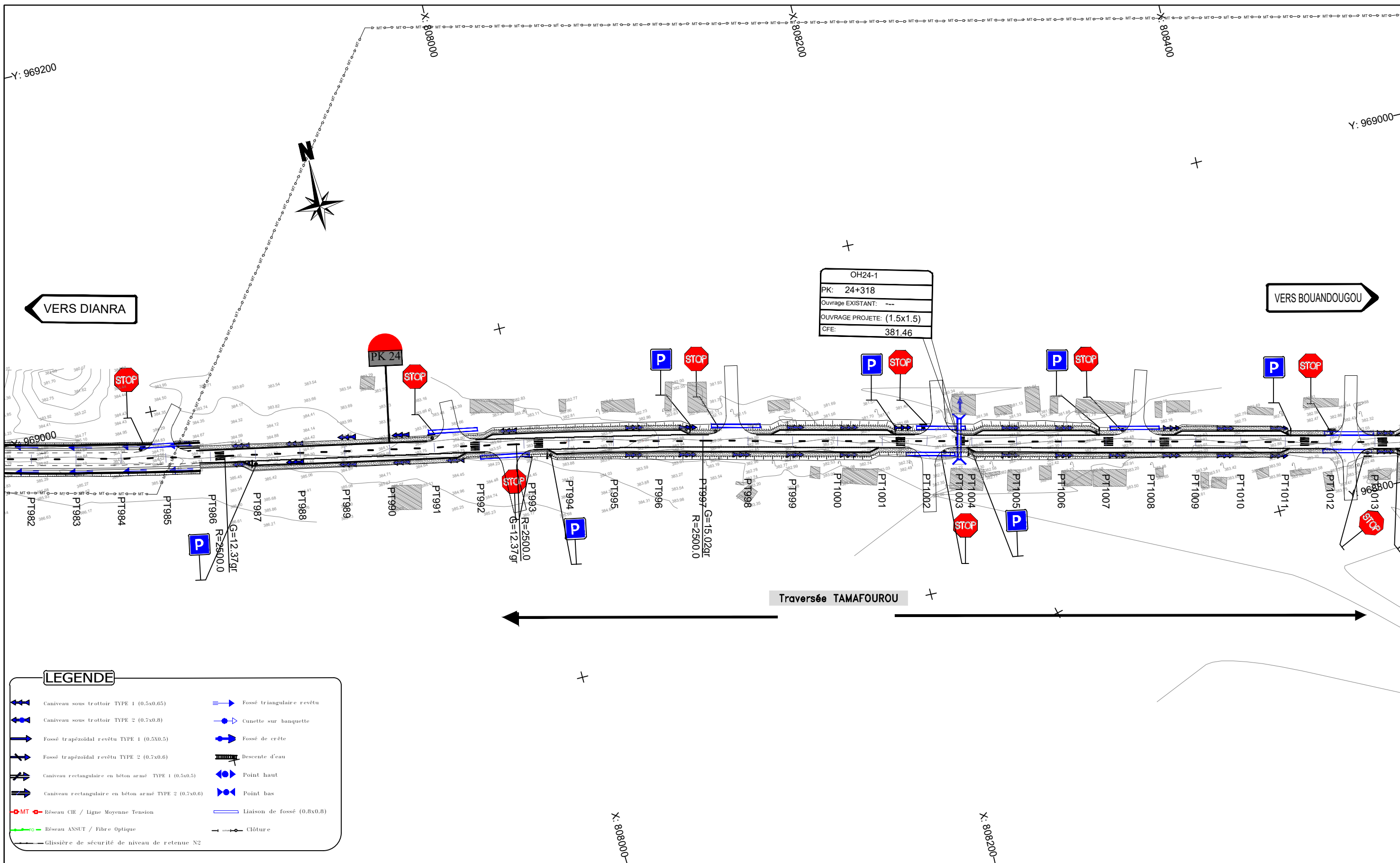

LEGENDE	
	Caniveau sous trottoir TYPE 1 (0.5x0.65)
	Caniveau sous trottoir TYPE 2 (0.7x0.8)
	Fossé trapézoïdal revêtu TYPE 1 (0.5X0.5)
	Fossé trapézoïdal revêtu TYPE 2 (0.7x0.6)
	Caniveau rectangulaire en béton armé TYPE 1 (0.5x0.5)
	Caniveau rectangulaire en béton armé TYPE 2 (0.7x0.6)
	Réseau CIE / Ligne Moyenne Tension
	Réseau ANSUT / Fibre Optique
	Glissière de sécurité de niveau de retenue N2
	Fossé triangulaire revêtu
	Grille sur banquette
	Fossé de crête
	Descente d'eau
	Point haut
	Point bas
	Liaison de fossé (0.8x0.8)
	Clôture

Nb: L'Entrepreneur est tenu de vérifier toutes les cotes avant exécution. Il sera rendu responsable des erreurs ou omissions qu'il n'aura pas signalées en temps utile.

STUDI INTERNATIONAL
 28, Rue de l'île de Zembretta, Les Jardins du Lac, Lac II, 1053 Tunis, Tunisie
 Tel. : (+216) 70.021.000 - Fax : (+216) 70.021.010
 E-Mail: studi@studi.com.tn - Site web: www.studi.com.tn

REPUBLIQUE DE CÔTE D'IVOIRE
 MINISTÈRE DE L'ÉQUIPEMENT ET DE L'ENTRETIEN ROUTIER
 CELLULE DE COORDINATION DU PROJET DE RENAISSANCE
 DES INFRASTRUCTURES EN CÔTE D'IVOIRE (CC-PRICI)

Travaux de construction de la route
 Dianra - Bouandougou (113 km) dans la région du Béré

B	OCT 2023	HKL		ABH		MMB		Selon les remarques du client en date du 12/09/2023
A	JUILLET 2023	AAB		ABH		MMB		1ère émission
Rev.	Date	Dessiné par	VISA	Vérifié par	VISA	Approuvé par	VISA	Nature de la Modification

TRACE EN PLAN
 DU PK 23+800 AU PK 24+500

PHASE: APD
 LOT 1: Dianra-Missoudougou

N° AFFAIRE PAYS A.CONTRAT	A23741CI	Echelle(s): 1/2000	FORMAT: A3
PHASE ET LOT DEPA. PRODU. SP. ET S. SP.	200.ITAC.RTEO	PLAN N°	PL 110 135
		REVISION	B

OH24-1: Dalot 1.5x1.5
CFE: 381.46

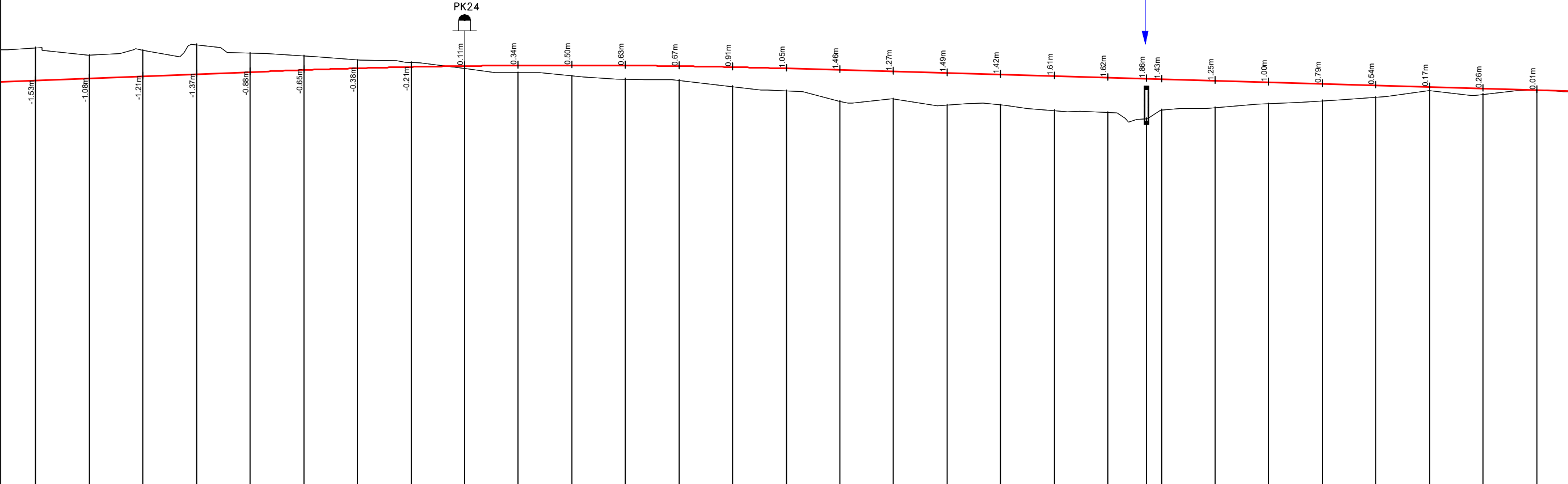

Axe : section courante
Echelle X : 1/2000
Echelle Z : 1/200
Plan Comp :

Numéro de tabulation	-PT982	-PT983	-PT984	-PT985	-PT986	-PT987	-PT988	-PT989	-PT990	-PT991	-PT992	-PT993	-PT994	-PT995	-PT996	-PT997	-PT998	-PT999	-PT1000	-PT1001	-PT1002	-PT1003	-PT1004	-PT1005	-PT1006	-PT1007	-PT1008	-PT1009	-PT1010	-PT1011									
Terrain	-384.95	-384.60	-384.83	-385.09	-384.70	-384.57	-384.38	-384.27	-384.10	-383.99	-383.79	-383.64	-383.43	-383.14	-382.94	-382.45	-382.57	-382.28	-382.28	-382.02	-381.94	-381.64	-382.05	-382.16	-382.34	-382.48	-382.65	-382.95	-382.79	-382.98									
section courante	-383.42	-383.52	-383.62	-383.72	-383.82	-383.92	-384.00	-384.06	-384.10	-384.13	-384.13	-384.12	-384.10	-384.05	-383.99	-383.91	-383.84	-383.77	-383.70	-383.63	-383.55	-383.50	-383.48	-383.41	-383.34	-383.27	-383.19	-383.12	-383.05	-382.98									
Distances cumulées	-23800	-23825	-23850	-23875	-23900	-23925	-23950	-23975	-24000	-24025	-24050	-24075	-24100	-24125	-24150	-24175	-24200	-24225	-24250	-24275	-24300	-24318	-24325	-24350	-24375	-24400	-24425	-24450	-24475	-24500									
Pentes et rampes	P = 0.4%																																						
Align. et courbes	L = 226.15m R = 2500.00m			L = 162.90m												L = 104.08m R = 2500.00m						L = 832.50m												L = 500.57m					
Dévers gauche	-2.5%																																						
Dévers droit	-2.5%																																						
Plan de comparaison																																							

Nb: L'Entrepreneur est tenu de vérifier toutes les cotes avant exécution. Il sera rendu responsable des erreurs ou omissions qu'il n'aura pas signalées en temps utile.

28, Rue de l'île de Zembretta, Les Jardins du Lac, Lac II, 1053 Tunis, Tunisie
Tel. : (+216) 70.021.000 - Fax : (+216) 70.021.010
E-Mail: studi@studi.com.tn - Site web: www.studi.com.tn

REPUBLIQUE DE CÔTE D'IVOIRE
MINISTÈRE DE L'EQUIPEMENT ET DE L'ENTRETIEN ROUTIER
CELLULE DE COORDINATION DU PROJET DE RENAISSANCE
DES INFRASTRUCTURES EN CÔTE D'IVOIRE (CC-PRICI)

Travaux de construction de la route
Dianra - Bouandougou (113 km) dans la région du Béré

Rev.	Date	Dessiné par	VISA	Vérifié par	VISA	Approuvé par	VISA	Nature de la Modification	STATUT
B	oct 2023	HKL		ABH		MMB		Selon les remarques du client en date du 12/09/2023	
A	JUILLET 2023	AAB		ABH		MMB		1ère émission	

PROFIL EN LONG
DU PK 23+800 AU PK 24+500

PHASE: APD
LOT 1:Dianra-Missoudougou

N° AFFAIRE PAYS A.CONTRAT	A23741CI	Echelle(s):1/2000-1/200	FORMAT: A3
PHASE ET LOT DEPA. PRODU. SP. ET S. SP.	200 ITAC RTEO	PLAN N° PL 110 235	REVISION B

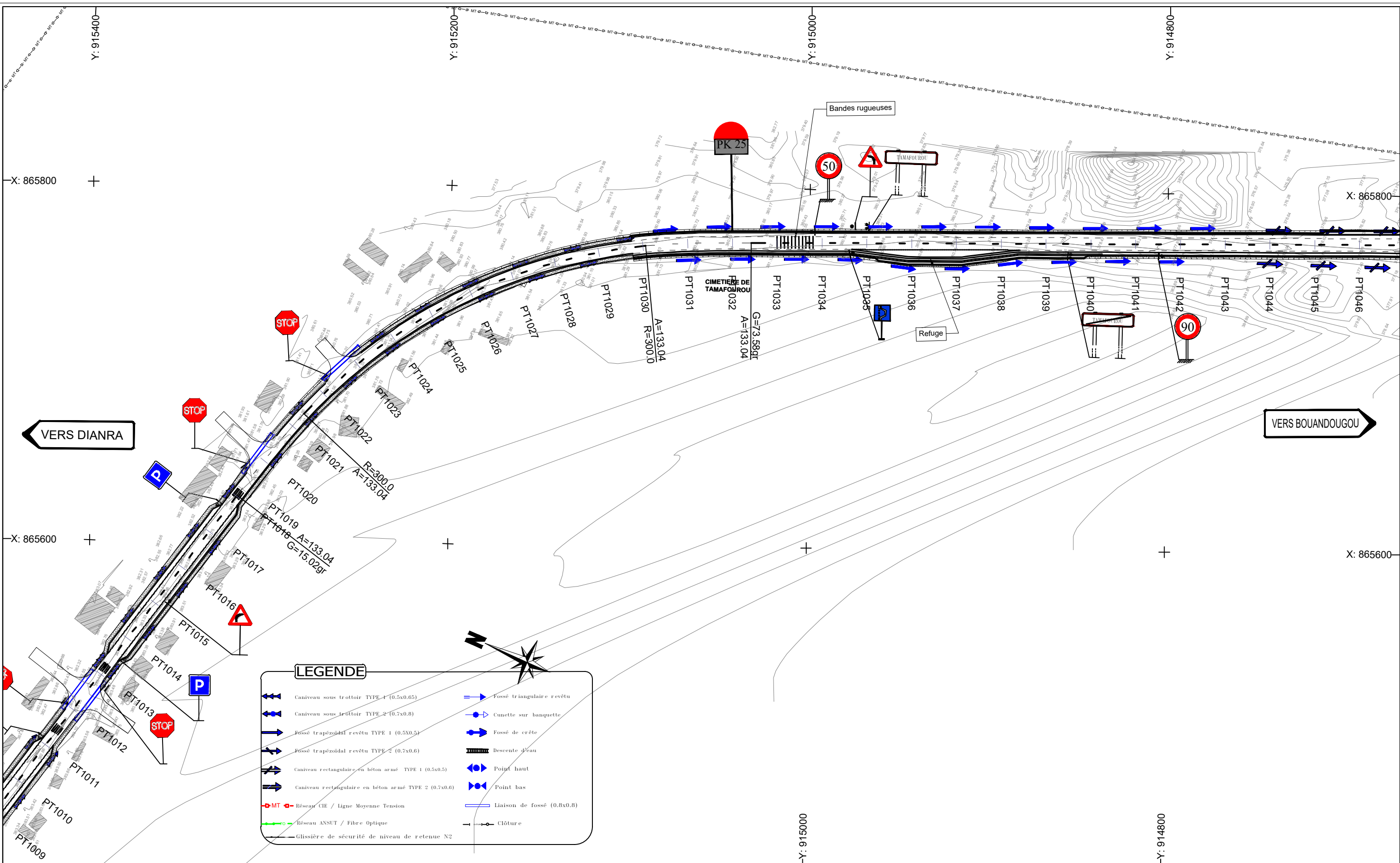

Nb: L'Entrepreneur est tenu de vérifier toutes les cotes avant exécution. Il sera rendu responsable des erreurs ou omissions qu'il n'aura pas signalées en temps utile.

STUDI INTERNATIONAL

28, Rue de l'île de Zembretta, Les Jardins du Lac, Lac II, 1053 Tunis, Tunisie
 Tel. : (+216) 70.021.000 - Fax : (+216) 70.021.010
 E-Mail: studi@studi.com.tn - Site web: www.studi.com.tn

REPUBLIQUE DE CÔTE D'IVOIRE
MINISTÈRE DE L'ÉQUIPEMENT ET DE L'ENTRETIEN ROUTIER
CELLULE DE COORDINATION DU PROJET DE RENAISSANCE
DES INFRASTRUCTURES EN CÔTE D'IVOIRE (CC-PRICI)

Travaux de construction de la route
Dianra - Bouandougou (113 km) dans la région du Béré

B	oct 2023	HKL		ABH		MMB		Selon les remarques du client en date du 12/09/2023
A	JUILLET 2023	AAB		ABH		MMB		1ère émission
Rev.	Date	Dessiné par	VISA	Vérifié par	VISA	Approuvé par	VISA	Nature de la Modification
TRACE EN PLAN				PHASE: APD		N° AFFAIRE PAYS A.CONTRAT		A23741CI
DU PK 24+500 AU PK 25+200				LOT 1:Dianra-Missoudougou		PHASE ET LOT DEPA. PRODU. SP. ET S. SP.		200.ITAC.RTEO

Echelle(s): 1/2000		FORMAT: A3
PLAN N° PL 110 136		REVISION B

Axe : section courante
 Echelle X : 1/2000
 Echelle Z : 1/200
 Plan Comp :

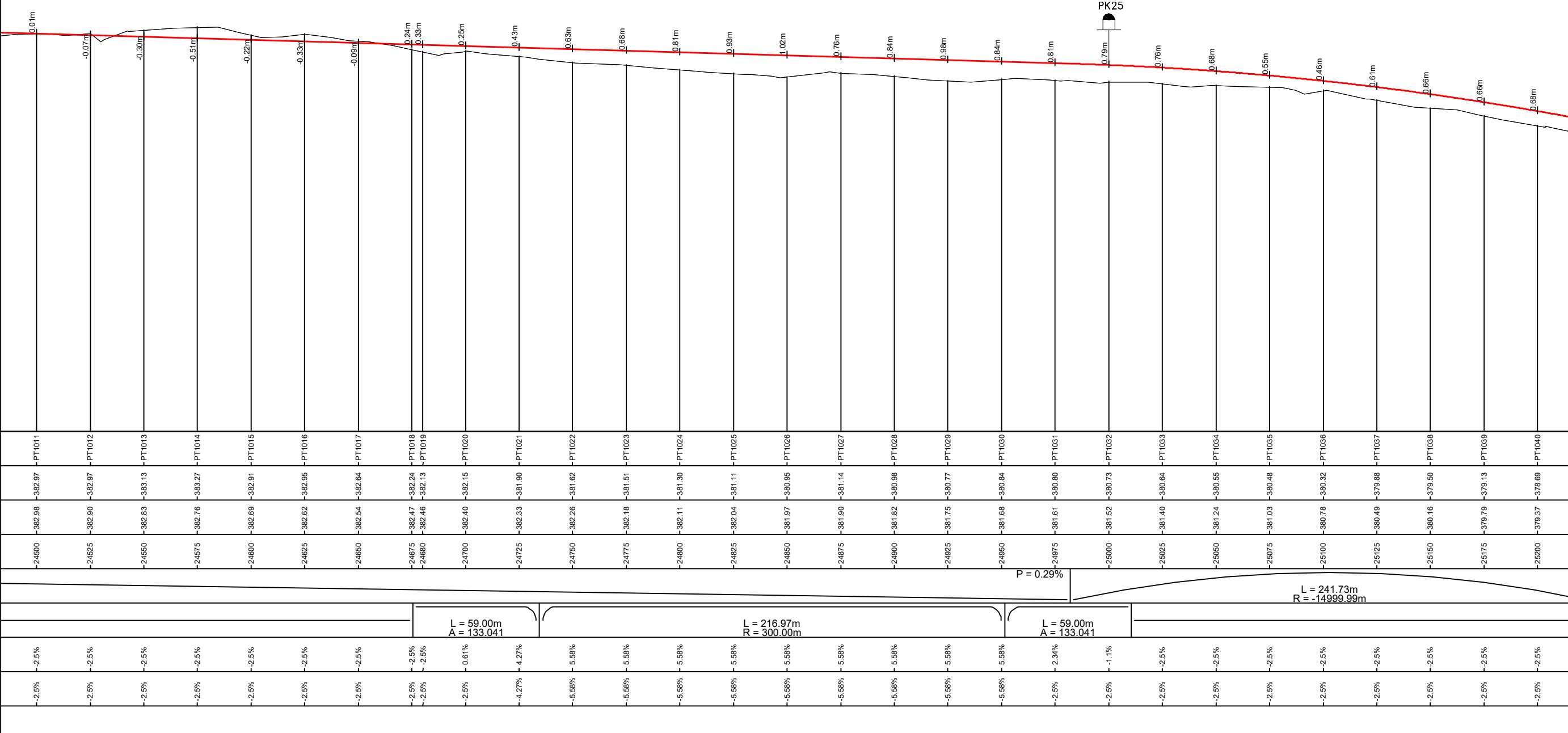

Nb: L'Entrepreneur est tenu de vérifier toutes les cotes avant exécution. Il sera rendu responsable des erreurs ou omissions qu'il n'aura pas signalées en temps utile.

28, Rue de l'île de Zembretta, Les Jardins du Lac, Lac II, 1053 Tunis, Tunisie
 Tel. : (+216) 70.021.000 - Fax : (+216) 70.021.010
 E-Mail: studi@studi.com.tn - Site web: www.studi.com.tn

REPUBLIQUE DE CÔTE D'IVOIRE
 MINISTÈRE DE L'EQUIPEMENT ET DE L'ENTRETIEN ROUTIER
 CELLULE DE COORDINATION DU PROJET DE RENAISSANCE
 DES INFRASTRUCTURES EN CÔTE D'IVOIRE (CC-PRICI)

Travaux de construction de la route
 Dianra - Bouandougou (113 km) dans la région du Béré

B	oct 2023	HKL		ABH		MMB		Selon les remarques du client en date du 12/09/2023
A	JUILLET 2023	AAB		ABH		MMB		1ère émission
Rev.	Date	Dessiné par	VISA	Vérifié par	VISA	Approuvé par	VISA	Nature de la Modification

PHASE: APD
 LOT 1: Dianra-Missoudougou

N° AFFAIRE PAYS A.CONTRAT	A23741CI	Echelle(s):1/2000-1/200	FORMAT: A3
PHASE ET LOT DEPA. PRODU. SP. ET S. SP.	200.ITAC.RTEO	PLAN N°	PL 110 236
			REVISION B

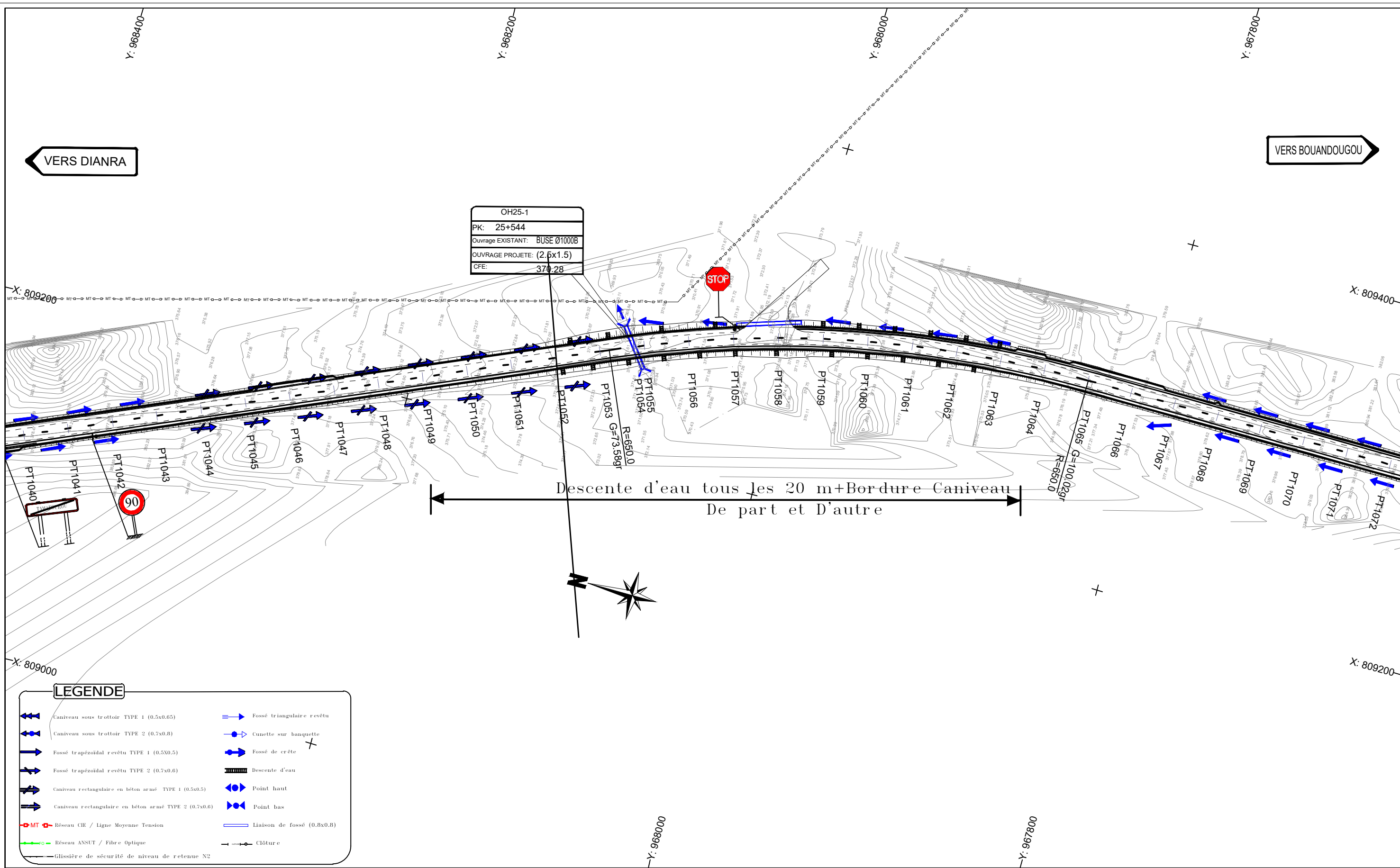

OH25-1
 PK: 25+544
 Ouvrage EXISTANT: BUSE Ø1000B
 OUVRAGE PROJETE: (2.5x1.5)
 CFE: 370.28

Descente d'eau tous les 20 m + Bordure Caniveau
 De part et D'autre

LEGENDE

Nb: L'Entrepreneur est tenu de vérifier toutes les cotes avant exécution. Il sera rendu responsable des erreurs ou omissions qu'il n'aura pas signalées en temps utile.

STUDI INTERNATIONAL

28, Rue de l'île de Zembretta, Les Jardins du Lac, Lac II, 1053 Tunis, Tunisie
 Tel. : (+216) 70.021.000 - Fax : (+216) 70.021.010
 E-Mail: studi@studi.com.tn - Site web: www.studi.com.tn

REPUBLIQUE DE CÔTE D'IVOIRE
 MINISTÈRE DE L'ÉQUIPEMENT ET DE L'ENTRETIEN ROUTIER
 CELLULE DE COORDINATION DU PROJET DE RENAISSANCE
 DES INFRASTRUCTURES EN CÔTE D'IVOIRE (CC-PRICI)

Travaux de construction de la route
 Dianra - Bouandougou (113 km) dans la région du Béré

B	OCT 2023	HKL		ABH		MMB		Selon les remarques du client en date du 12/09/2023
A	JUILLET 2023	AAB		ABH		MMB		1ère émission
Rev.	Date	Dessiné par	VISA	Vérifié par	VISA	Approuvé par	VISA	Nature de la Modification

TRACE EN PLAN
 DU PK 25+200 AU PK 25+900

PHASE: APD
 LOT 1: Dianra-Missoudougou

N° AFFAIRE PAYS A.CONTRAT	A23741CI	Echelle(s): 1/2000	FORMAT: A3
PHASE ET LOT DEPA. PRODU. SP. ET S. SP.	200.ITAC.RTEO	PLAN N°	PL 110 137
		REVISION	B

Axe : section courante
 Echelle X : 1/2000
 Echelle Z : 1/200
 Plan Comp :

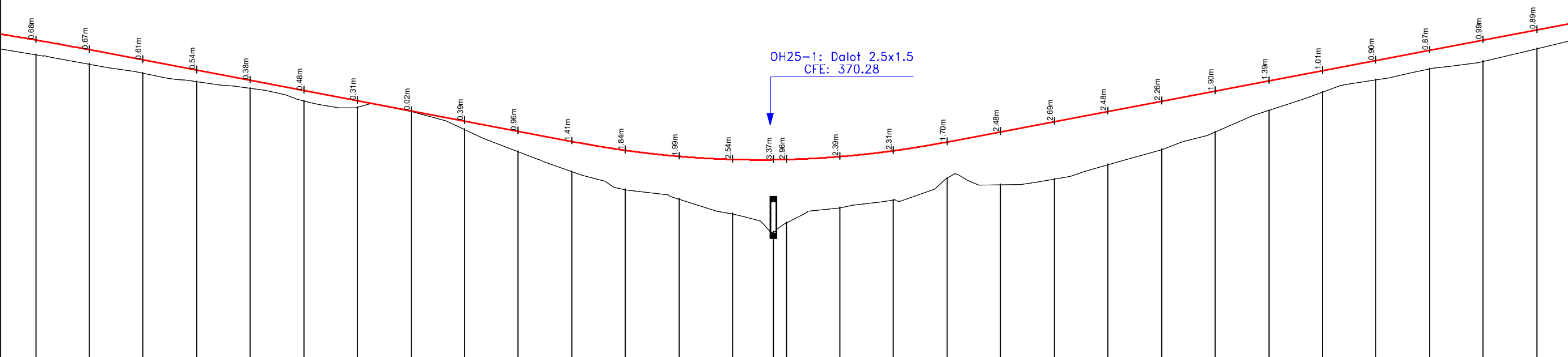

Numéro de tabulation	-PT1040	-PT1041	-PT1042	-PT1043	-PT1044	-PT1045	-PT1046	-PT1047	-PT1048	-PT1049	-PT1050	-PT1051	-PT1052	-PT1053	-PT1054	-PT1055	-PT1056	-PT1057	-PT1058	-PT1059	-PT1060	-PT1061	-PT1062	-PT1063	-PT1064	-PT1065	-PT1066	-PT1067	-PT1068	-PT1069																										
Terrain	-378.69	-378.24	-377.83	-377.42	-377.11	-376.53	-376.23	-376.05	-375.20	-374.16	-373.24	-372.38	-371.95	-371.26	-370.41	-370.84	-371.54	-371.89	-372.91	-372.61	-372.87	-375.56	-374.26	-375.09	-376.08	-376.93	-377.51	-378.03	-378.37	-378.95																										
section courante	-379.37	-378.92	-378.44	-377.97	-377.49	-377.02	-376.54	-376.07	-375.59	-375.12	-374.64	-374.22	-373.94	-373.80	-373.78	-373.79	-373.93	-374.20	-374.62	-375.09	-375.57	-376.04	-376.52	-376.99	-377.47	-377.94	-378.42	-378.89	-379.37	-379.84																										
Distances cumulées	25200	25225	25250	25275	25300	25325	25350	25375	25400	25425	25450	25475	25500	25525	25544	25560	25575	25600	25625	25650	25675	25700	25725	25750	25775	25800	25825	25850	25875	25900																										
Pentes et rampes	L = 229.02m																P = 1.9%										L = 519.73m										L = 171.01m R = 4500.00m										L = 370.03m									
Aligns. et courbes	L = 229.02m																L = 519.73m										L = 171.01m R = 4500.00m										L = 370.03m																			
Dévers gauche	-2.5%	-2.5%	-2.5%	-2.5%	-2.5%	-2.5%	-2.5%	-2.5%	-2.5%	-2.5%	-2.5%	-2.5%	-2.5%	-2.5%	-2.5%	-2.5%	-2.5%	-2.5%	-2.5%	-2.5%	-2.5%	-2.5%	-2.5%	-2.5%	-2.5%	-2.5%	-2.5%	-2.5%	-2.5%	-2.5%																										
Dévers droit	-2.5%	-2.5%	-2.5%	-2.5%	-2.5%	-2.5%	-2.5%	-2.5%	-2.5%	-2.5%	-2.5%	-2.5%	-2.5%	-2.5%	-2.5%	-2.5%	-2.5%	-2.5%	-2.5%	-2.5%	-2.5%	-2.5%	-2.5%	-2.5%	-2.5%	-2.5%	-2.5%	-2.5%	-2.5%	-2.5%																										
Plan de comparaison																																																								

Nb: L'Entrepreneur est tenu de vérifier toutes les cotes avant exécution. Il sera rendu responsable des erreurs ou omissions qu'il n'aura pas signalées en temps utile.

STUDI INTERNATIONAL
 28, Rue de l'île de Zembretta, Les Jardins du Lac, Lac II, 1053 Tunis, Tunisie
 Tel. : (+216) 70.021.000 - Fax : (+216) 70.021.010
 E-Mail: studi@studi.com.tn - Site web: www.studi.com.tn

REPUBLIQUE DE CÔTE D'IVOIRE
 MINISTÈRE DE L'EQUIPEMENT ET DE L'ENTRETIEN ROUTIER
 CELLULE DE COORDINATION DU PROJET DE RENAISSANCE
 DES INFRASTRUCTURES EN CÔTE D'IVOIRE (CC-PRICI)

Travaux de construction de la route
 Dianra - Bouandougou (113 km) dans la région du Béré

PROFIL EN LONG
 DU PK 25+200 AU PK 25+900

PHASE: APD
 LOT 1:Dianra-Missoudougou

Rev.	Date	Dessiné par	VISA	Vérifié par	VISA	Approuvé par	VISA	Nature de la Modification	STATUT
B	oct 2023	HKL		ABH		MMB		Selon les remarques du client en date du 12/09/2023	
A	JUILLET 2023	AAB		ABH		MMB		1ère émission	

N° AFFAIRE PAYS A.CONTRAT: **A23741CI**
 Echelle(s):1/2000-1/200
 PHASE ET LOT DEPA. PRODU. SP. ET S. SP.: **200.ITAC.RTEO**
 PLAN N°: **PL 110 237**
 FORMAT: A3
 Feuille N°:
 REVISION: **B**

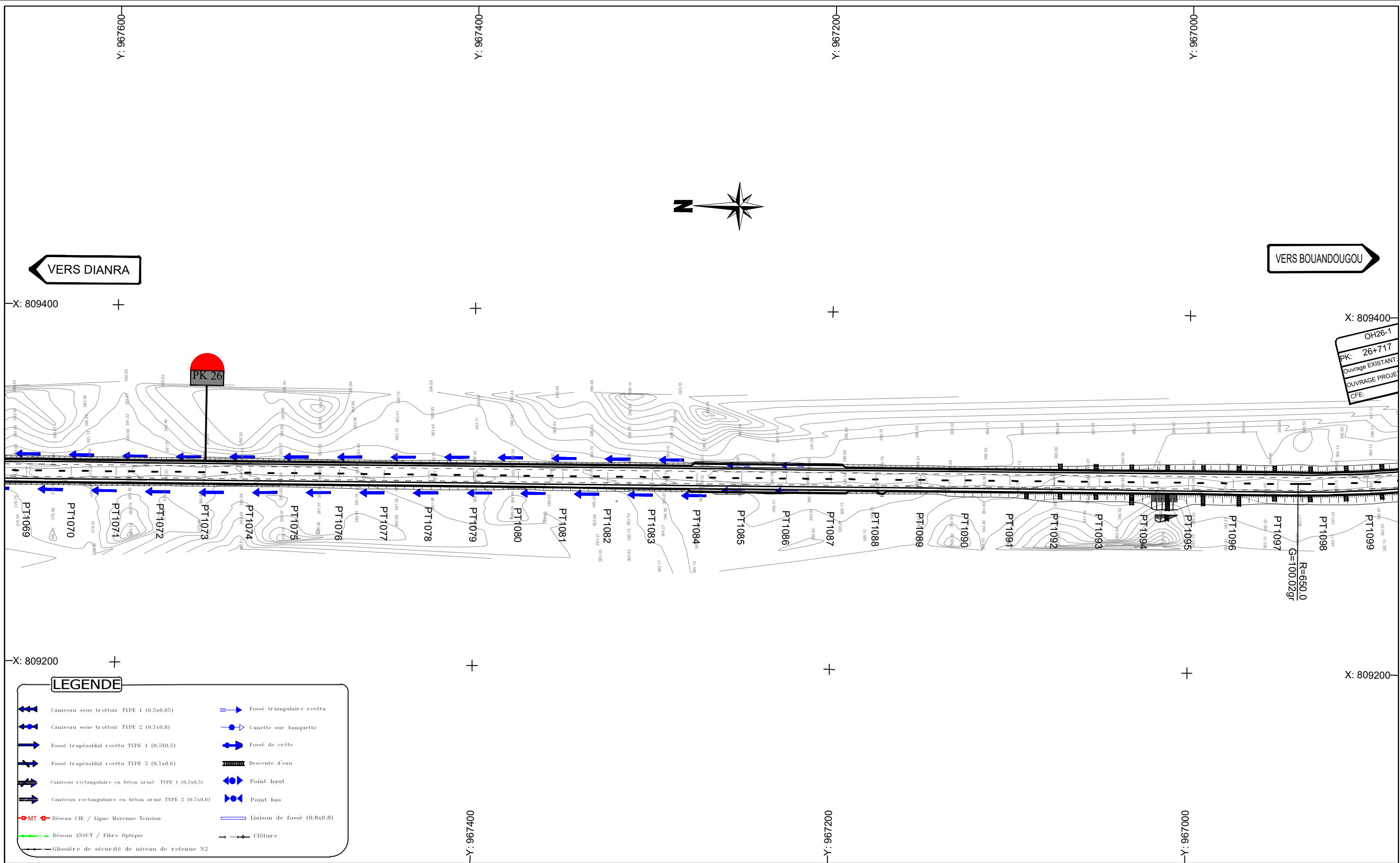

Nb: L'Entrepreneur est tenu de vérifier toutes les cotes avant exécution. Il sera rendu responsable des erreurs ou omissions qu'il n'aura pas signalées en temps utile.

STUDI
INTERNATIONAL

28, Rue de l'île de Zembretta, Les Jardins du Lac, Lac II, 1053 Tunis, Tunisie
Tel. : (+216) 70.021.000 - Fax : (+216) 70.021.010
E-Mail: studi@studi.com.tn - Site web: www.studi.com.tn

REPUBLIQUE DE CÔTE D'IVOIRE
MINISTÈRE DE L'ÉQUIPEMENT ET DE L'ENTRETIEN ROUTIER
CELLULE DE COORDINATION DU PROJET DE RENAISSANCE
DES INFRASTRUCTURES EN CÔTE D'IVOIRE (CC-PRICI)

Travaux de construction de la route
Dianra - Bouandougou (113 km) dans la région du Béré

B	oct 2023	HKL		ABH		MMB		Selon les remarques du client en date du 12/09/2023
A	JUILLET 2023	AAB		ABH		MMB		1ère émission
Rev.	Date	Dessiné par	VISA	Vérifié par	VISA	Approuvé par	VISA	Nature de la Modification

TRACE EN PLAN
DU PK 25+900 AU PK 26+600

PHASE: APD
LOT 1: Dianra-Missoudougou

N° AFFAIRE PAYS A.CONTRAT	A23741CI	Echelle(s): 1/2000	FORMAT: A3
PHASE ET LOT DEPA. PRODU. SP. ET S. SP.	200.ITAC.RTEO	PLAN N°	PL 110 138
		REVISION	B

Axe : section courante
 Echelle X : 1/2000
 Echelle Z : 1/200
 Plan Comp :

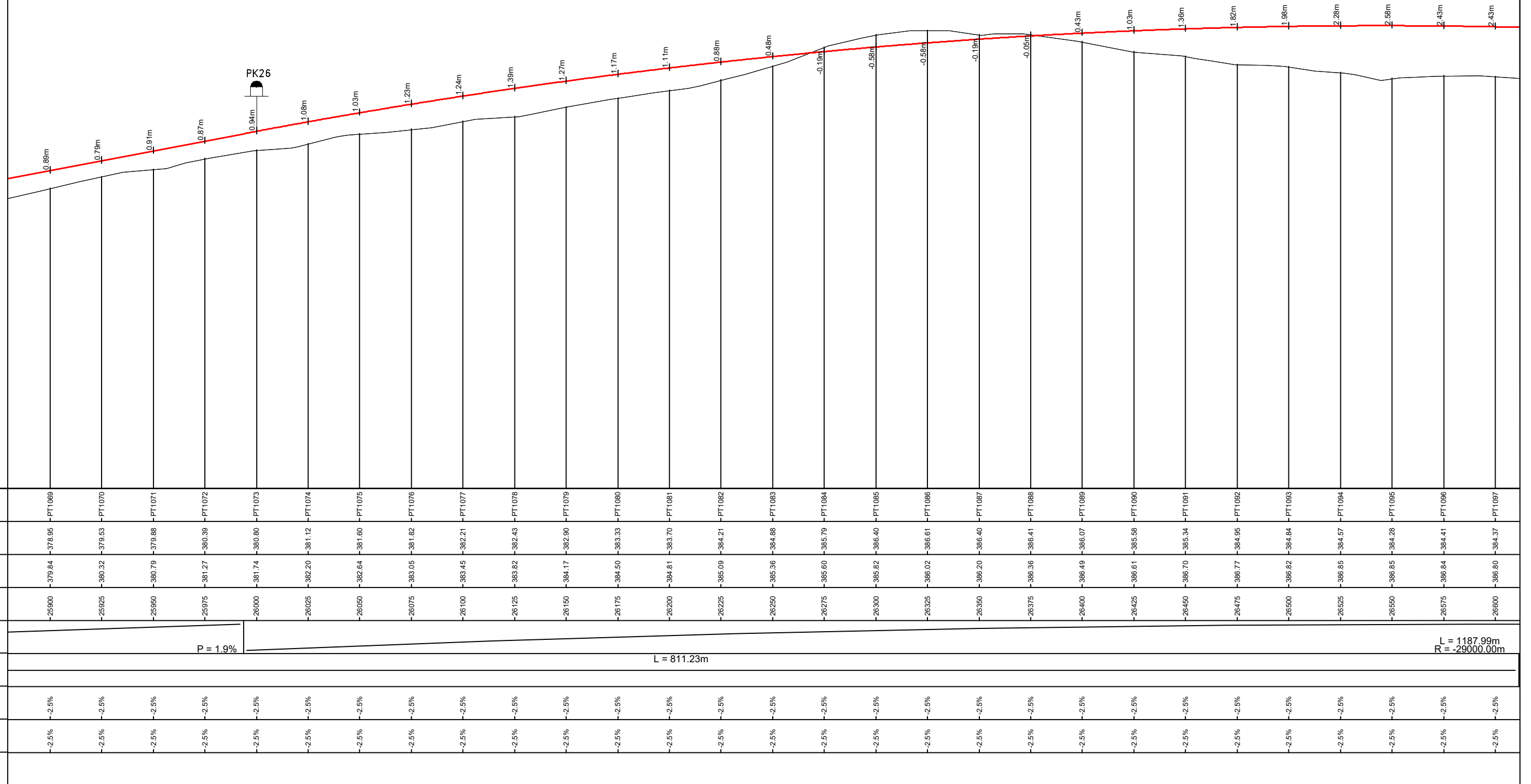

Nb: L'Entrepreneur est tenu de vérifier toutes les cotes avant exécution. Il sera rendu responsable des erreurs ou omissions qu'il n'aura pas signalées en temps utile.



28, Rue de l'île de Zembretta, Les Jardins du Lac, Lac II, 1053 Tunis, Tunisie
 Tel. : (+216) 70.021.000 - Fax : (+216) 70.021.010
 E-Mail: studi@studi.com.tn - Site web: www.studi.com.tn

REPUBLIQUE DE CÔTE D'IVOIRE
 MINISTÈRE DE L'ÉQUIPEMENT ET DE L'ENTRETIEN ROUTIER
 CELLULE DE COORDINATION DU PROJET DE RENAISSANCE
 DES INFRASTRUCTURES EN CÔTE D'IVOIRE (CC-PRICI)

Travaux de construction de la route
 Dianra - Bouandougou (113 km) dans la région du Béré

B	oct 2023	HKL		ABH		MMB		Selon les remarques du client en date du 12/09/2023	
A	JUILLET 2023	AAB		ABH		MMB		1ère émission	
Rev.	Date	Dessiné par	VISA	Vérifié par	VISA	Approuvé par	VISA	Nature de la Modification	
								STATUT	
				PHASE: APD		N° AFFAIRE PAYS A.CONTRAT		A23741CI	
				LOT 1:Dianra-Missoudougou		Echelle(s):1/2000-1/200		FORMAT: A3	
				PROFIL EN LONG		PLAN N°		200.ITAC.RTEO	
				DU PK 25+900 AU PK 26+600		PL 110 238		REVISION B	

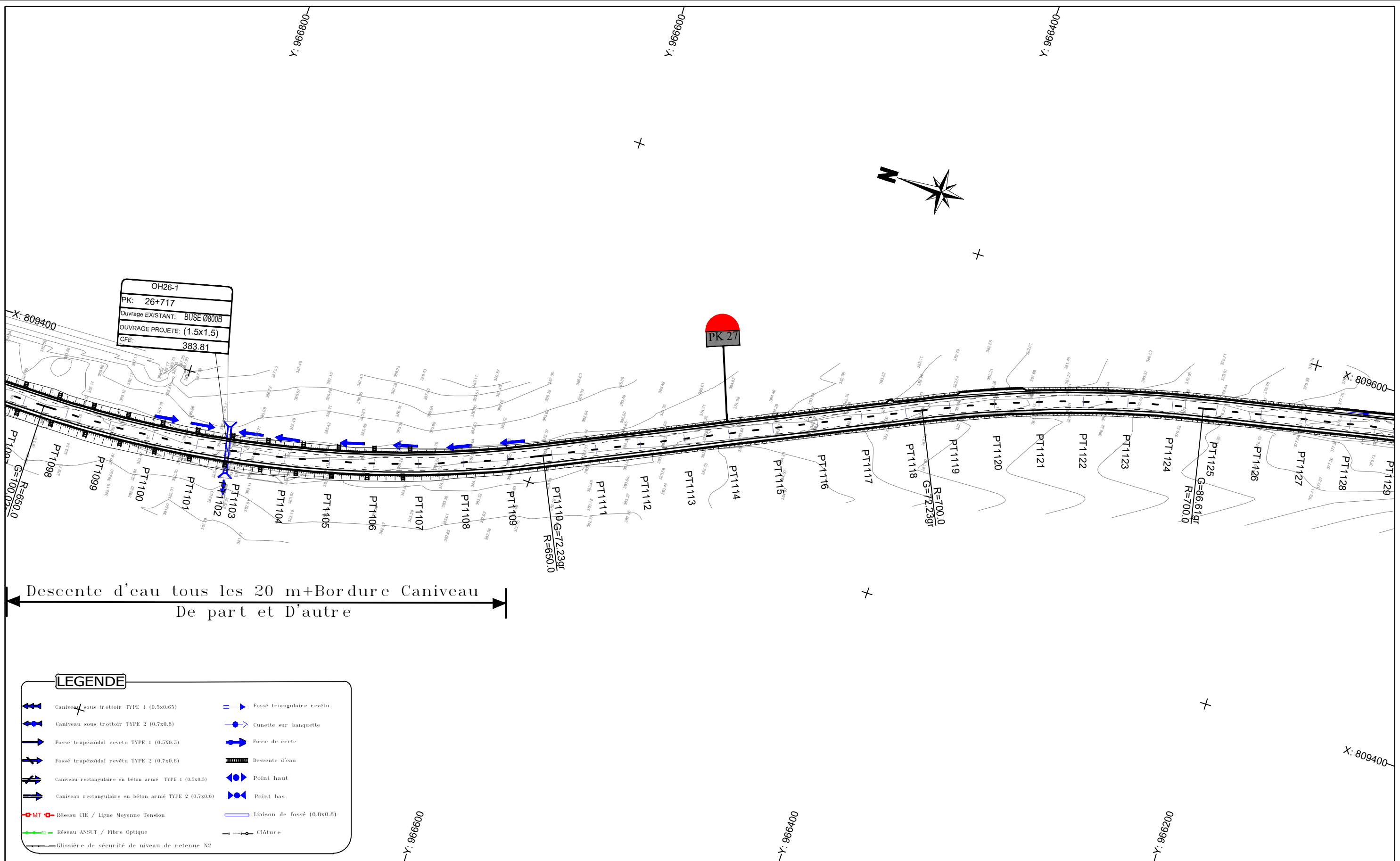

LEGENDE

	Caniveau sous trottoir TYPE 1 (0.5x0.65)		Fossé triangulaire revêtu
	Caniveau sous trottoir TYPE 2 (0.7x0.8)		Cunette sur banquette
	Fossé trapézoïdal revêtu TYPE 1 (0.5x0.5)		Fossé de crête
	Fossé trapézoïdal revêtu TYPE 2 (0.7x0.6)		Descente d'eau
	Caniveau rectangulaire en béton armé TYPE 1 (0.5x0.5)		Point haut
	Caniveau rectangulaire en béton armé TYPE 2 (0.7x0.6)		Point bas
	Réseau CIE / Ligne Moyenne Tension		Liaison de fossé (0.8x0.8)
	Réseau ANSUT / Fibre Optique		Clôture
	Glissière de sécurité de niveau de retenue N2		

Nb: L'Entrepreneur est tenu de vérifier toutes les cotes avant exécution. Il sera rendu responsable des erreurs ou omissions qu'il n'aura pas signalées en temps utile.

STUDI INTERNATIONAL

28, Rue de l'île de Zembretta, Les Jardins du Lac, Lac II, 1053 Tunis, Tunisie
 Tel. : (+216) 70.021.000 - Fax : (+216) 70.021.010
 E-Mail: studi@studi.com.tn - Site web: www.studi.com.tn

REPUBLIQUE DE CÔTE D'IVOIRE
 MINISTÈRE DE L'ÉQUIPEMENT ET DE L'ENTRETIEN ROUTIER
 CELLULE DE COORDINATION DU PROJET DE RENAISSANCE
 DES INFRASTRUCTURES EN CÔTE D'IVOIRE (CC-PRICI)

Travaux de construction de la route
 Dianra - Bouandougou (113 km) dans la région du Béré

B	OCT 2023	HKL		ABH		MMB		Selon les remarques du client en date du 12/09/2023
A	JUILLET 2023	AAB		ABH		MMB		1ère émission
Rev.	Date	Dessiné par	VISA	Vérifié par	VISA	Approuvé par	VISA	Nature de la Modification

TRACE EN PLAN
 DU PK 26+600 AU PK 27+300

PHASE: APD
 LOT 1: Dianra - Missoudougou

N° AFFAIRE PAYS A.CONTRAT	A23741CI	Echelle(s): 1/2000	FORMAT: A3
PHASE ET LOT DEPA. PRODU. SP. ET S. SP.	200.ITAC.RTEO	PLAN N°	PL 110 139
		REVISION	B

OH26-1: Dalot 1.5x1.5
CFE: 383.81

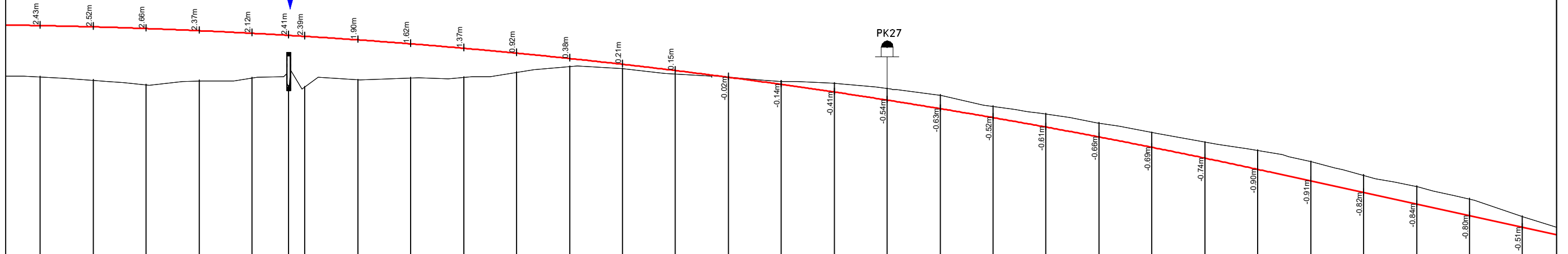

Axe : section courante
Echelle X : 1/2000
Echelle Z : 1/200
Plan Comp :

Numéro de tabulation	-PT1097	-PT1098	-PT1099	-PT1100	-PT1101	-PT1102	-PT1103	-PT1104	-PT1105	-PT1106	-PT1107	-PT1108	-PT1109	-PT1110	-PT1111	-PT1112	-PT1113	-PT1114	-PT1115	-PT1116	-PT1117	-PT1118	-PT1119	-PT1120	-PT1121	-PT1122	-PT1123	-PT1124	-PT1125	-PT1126		
Terrain	-384.37	-384.22	-384.00	-384.19	-384.32	-383.93	-383.90	-384.23	-384.32	-384.36	-384.58	-384.87	-384.76	-384.52	-384.38	-384.16	-384.07	-383.82	-383.51	-382.97	-382.61	-382.20	-381.74	-381.28	-380.90	-380.37	-379.72	-379.19	-378.61	-377.77		
section courante	-386.80	-386.74	-386.66	-386.56	-386.44	-386.34	-386.29	-386.13	-385.94	-385.73	-385.50	-385.25	-384.97	-384.68	-384.36	-384.02	-383.66	-383.28	-382.88	-382.45	-382.01	-381.54	-381.05	-380.54	-380.00	-379.46	-378.91	-378.36	-377.81	-377.26		
Distances cumulées	-26600	-26625	-26650	-26675	-26700	-26717	-26725	-26750	-26775	-26800	-26825	-26850	-26875	-26900	-26925	-26950	-26975	-27000	-27025	-27050	-27075	-27100	-27125	-27150	-27175	-27200	-27225	-27250	-27275	-27300		
Pentes et rampes	187.99m / 9000.00m																															
Aligns. et courbes	L = 283.72m R = 650.00m										L = 214.24m										L = 158.04m R = 700.00m						L = 469.01m					
Dévers gauche	-2.5%	-2.5%	-2.5%	-2.5%	-2.5%	-2.5%	-2.5%	-2.5%	-2.5%	-2.5%	-2.5%	-2.5%	-2.5%	-2.5%	-2.5%	-2.5%	-2.5%	-2.5%	-2.5%	-2.5%	-2.5%	-2.5%	-2.5%	-2.5%	-2.5%	-2.5%	-2.5%	-2.5%	-2.5%			
Dévers droit	-2.5%	-2.5%	-2.5%	-2.5%	-2.5%	-2.5%	-2.5%	-2.5%	-2.5%	-2.5%	-2.5%	-2.5%	-2.5%	-2.5%	-2.5%	-2.5%	-2.5%	-2.5%	-2.5%	-2.5%	-2.5%	-2.5%	-2.5%	-2.5%	-2.5%	-2.5%	-2.5%	-2.5%	-2.5%			
Plan de comparaison																																

Nb: L'Entrepreneur est tenu de vérifier toutes les cotes avant exécution. Il sera rendu responsable des erreurs ou omissions qu'il n'aura pas signalées en temps utile.

28, Rue de l'île de Zembretta, Les Jardins du Lac, Lac II, 1053 Tunis, Tunisie
Tel. : (+216) 70.021.000 - Fax : (+216) 70.021.010
E-Mail: studi@studi.com.tn - Site web: www.studi.com.tn

REPUBLIQUE DE CÔTE D'IVOIRE
MINISTÈRE DE L'EQUIPEMENT ET DE L'ENTRETIEN ROUTIER
CELLULE DE COORDINATION DU PROJET DE RENAISSANCE
DES INFRASTRUCTURES EN CÔTE D'IVOIRE (CC-PRICI)

Travaux de construction de la route
Dianra - Bouandougou (113 km) dans la région du Béré

PROFIL EN LONG
DU PK 26+600 AU PK 27+300

PHASE: APD
LOT 1:Dianra-Missoudougou

Rev.	Date	Dessiné par	VISA	Vérifié par	VISA	Approuvé par	VISA	Nature de la Modification	STATUT
B	oct 2023	HKL		ABH		MMB		Selon les remarques du client en date du 12/09/2023	
A	JUILLET 2023	AAB		ABH		MMB		1ère émission	

N° AFFAIRE PAYS A.CONTRAT: A23741CI
Echelle(s):1/2000-1/200
FORMAT: A3
Feuille N°:
PHASE ET LOT DEPA. PRODU. SP. ET S. SP.: 200.ITAC.RTEO
PLAN N°: PL 110 239
REVISION: B

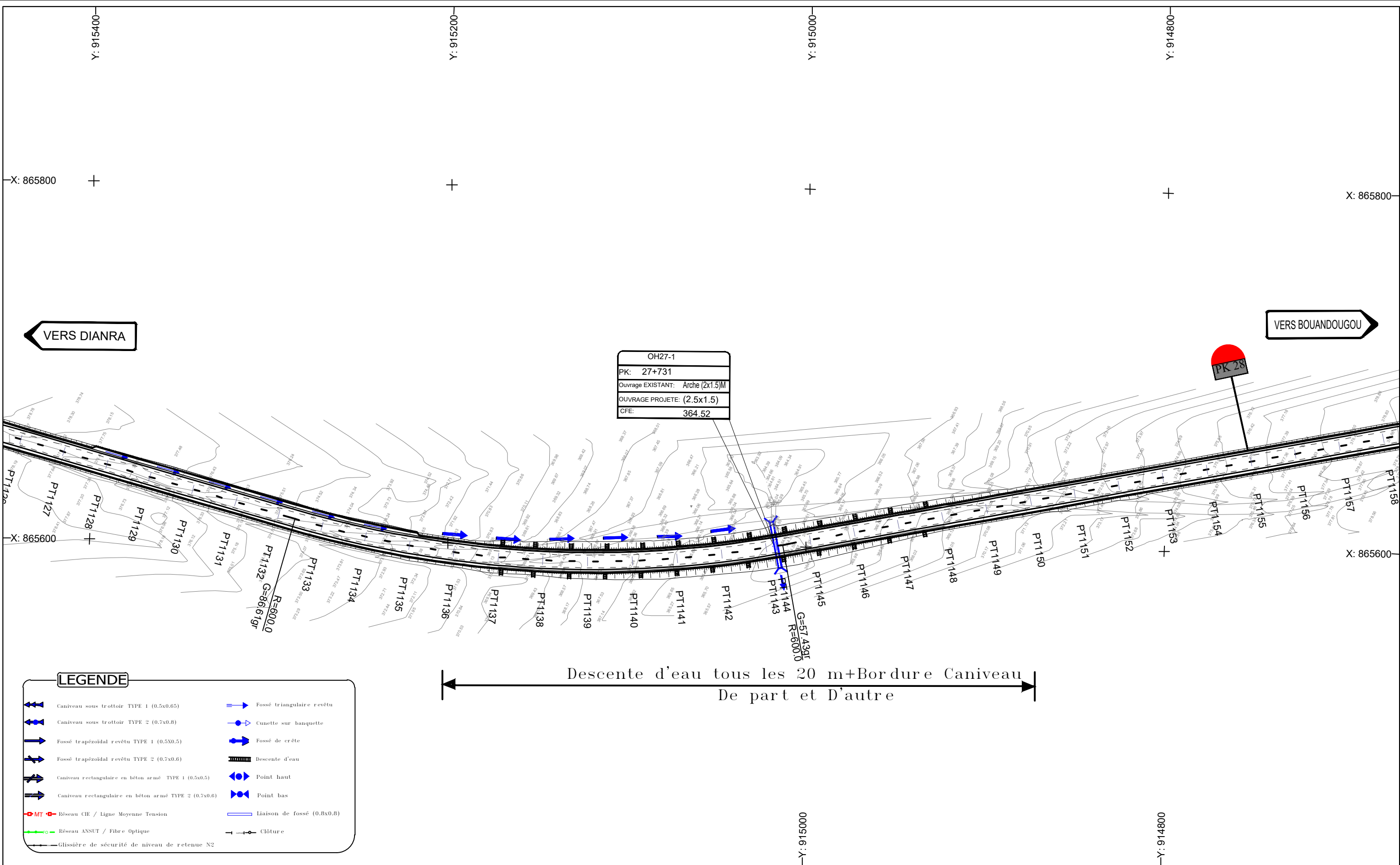

OH27-1
 PK: 27+731
 Ouvrage EXISTANT: Arche (2x1.5)M
 OUVRAGE PROJETE: (2.5x1.5)
 CFE: 364.52

Descente d'eau tous les 20 m+Bordure Caniveau
 De part et D'autre

LEGENDE

	Caniveau sous trottoir TYPE 1 (0.5x0.65)		Fossé triangulaire revêtu
	Caniveau sous trottoir TYPE 2 (0.7x0.8)		Cunette sur banquette
	Fossé trapézoïdal revêtu TYPE 1 (0.5x0.5)		Fossé de crête
	Fossé trapézoïdal revêtu TYPE 2 (0.7x0.6)		Descente d'eau
	Caniveau rectangulaire en béton armé TYPE 1 (0.5x0.5)		Point haut
	Caniveau rectangulaire en béton armé TYPE 2 (0.7x0.6)		Point bas
	Réseau CIE / Ligne Moyenne Tension		Liaison de fossé (0.8x0.8)
	Réseau ANSUT / Fibre Optique		Clôture
	Glissière de sécurité de niveau de retenue N2		

Nb: L'Entrepreneur est tenu de vérifier toutes les cotes avant exécution. Il sera rendu responsable des erreurs ou omissions qu'il n'aura pas signalées en temps utile.

STUDI INTERNATIONAL
 28, Rue de l'île de Zembretta, Les Jardins du Lac, Lac II, 1053 Tunis, Tunisie
 Tel. : (+216) 70.021.000 - Fax : (+216) 70.021.010
 E-Mail: studi@studi.com.tn - Site web: www.studi.com.tn

REPUBLIQUE DE CÔTE D'IVOIRE
 MINISTÈRE DE L'EQUIPEMENT ET DE L'ENTRETIEN ROUTIER
 CELLULE DE COORDINATION DU PROJET DE RENAISSANCE
 DES INFRASTRUCTURES EN CÔTE D'IVOIRE (CC-PRICI)

Travaux de construction de la route
 Dianra - Bouandougou (113 km) dans la région du Béré

B	OCT 2023	HKL		ABH		MMB		Selon les remarques du client en date du 12/09/2023
A	JUILLET 2023	AAB		ABH		MMB		1ère émission
Rev.	Date	Dessiné par	VISA	Vérifié par	VISA	Approuvé par	VISA	Nature de la Modification

TRACE EN PLAN
 DU PK 27+300 AU PK 28+000

PHASE: APD
 LOT 1:Dianra-Missoudougou

N° AFFAIRE PAYS A.CONTRAT	A23741CI	Echelle(s): 1/2000	FORMAT: A3
PHASE ET LOT DEPA. PRODU. SP. ET S. SP.	200.ITAC.RTEO	PLAN N°	PL 110 140
		REVISION	B

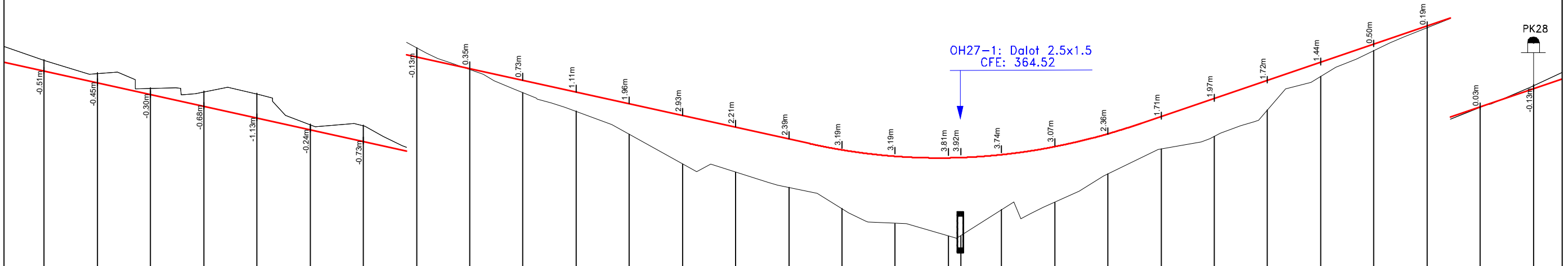

Axe : section courante Echelle X : 1/2000 Echelle Z : 1/200 Plan Comp :	
Numéro de tabulation	PT11126 PT11127 PT11128 PT11129 PT11130 PT11131 PT11132 PT11133 PT11134 PT11135 PT11136 PT11137 PT11138 PT11139 PT11140 PT11141 PT11142 PT11143 PT11144 PT11145 PT11146 PT11147 PT11148 PT11149 PT11150 PT11151 PT11152 PT11153 PT11154 PT11155
Terrain	-377.77 -377.16 -376.46 -376.29 -376.20 -374.75 -374.70 -373.55 -372.51 -371.58 -370.66 -370.26 -367.74 -367.91 -367.18 -368.93 -366.67 -368.81 -364.88 -368.92 -365.18 -369.25 -366.18 -369.77 -370.49 -366.77 -371.34 -369.36 -370.47 -371.59 -373.38 -374.54 -375.56 -376.57
section courante	-377.26 -376.71 -376.16 -375.61 -375.06 -374.51 -373.97 -373.42 -372.87 -371.77 -371.22 -370.67 -369.57 -369.12 -368.86 -368.79 -368.81 -368.92 -369.25 -369.77 -370.49 -371.34 -372.19 -373.04 -373.89 -374.74 -375.59 -376.44
Distances cumulées	27300 27325 27350 27375 27400 27425 27450 27475 27500 27525 27550 27575 27600 27625 27650 27675 27700 27725 27731 27750 27775 27800 27825 27850 27875 27900 27925 27950 27975 28000
Pentes et rampes	P = 2.2% L = 179.11m R = 3199.99m L = 195.91m P = 3
Alignts. et courbes	L = 192.00m L = 274.99m R = 600.00m
Dévers gauche	-2.5%
Dévers droit	-2.5%
Plan de comparaison	364.40 360.00 360.00 364.40

Nb: L'Entrepreneur est tenu de vérifier toutes les cotes avant exécution. Il sera rendu responsable des erreurs ou omissions qu'il n'aura pas signalées en temps utile.

28, Rue de l'île de Zembretta, Les Jardins du Lac, Lac II, 1053 Tunis, Tunisie
 Tel. : (+216) 70.021.000 - Fax : (+216) 70.021.010
 E-Mail: studi@studi.com.tn - Site web: www.studi.com.tn

REPUBLIQUE DE CÔTE D'IVOIRE
 MINISTÈRE DE L'EQUIPEMENT ET DE L'ENTRETIEN ROUTIER
 CELLULE DE COORDINATION DU PROJET DE RENAISSANCE
 DES INFRASTRUCTURES EN CÔTE D'IVOIRE (CC-PRICI)

Travaux de construction de la route
 Dianra - Bouandougou (113 km) dans la région du Béré

Rev.	Date	Dessiné par	VISA	Vérifié par	VISA	Approuvé par	VISA	Nature de la Modification	STATUT
B	oct 2023	HKL		ABH		MMB		Selon les remarques du client en date du 12/09/2023	
A	JUILLET 2023	AAB		ABH		MMB		1ère émission	

PROFIL EN LONG
 DU PK 27+300 AU PK 28+000

PHASE: APD
 LOT 1:Dianra-Missoudougou

N° AFFAIRE PAYS A.CONTRAT	A23741CI	Echelle(s):1/2000-1/200	FORMAT: A3
PHASE ET LOT DEPA. PRODU. SP. ET S. SP.	200.ITAC.RTEO	PLAN N°	PL 110 240
			REVISION B

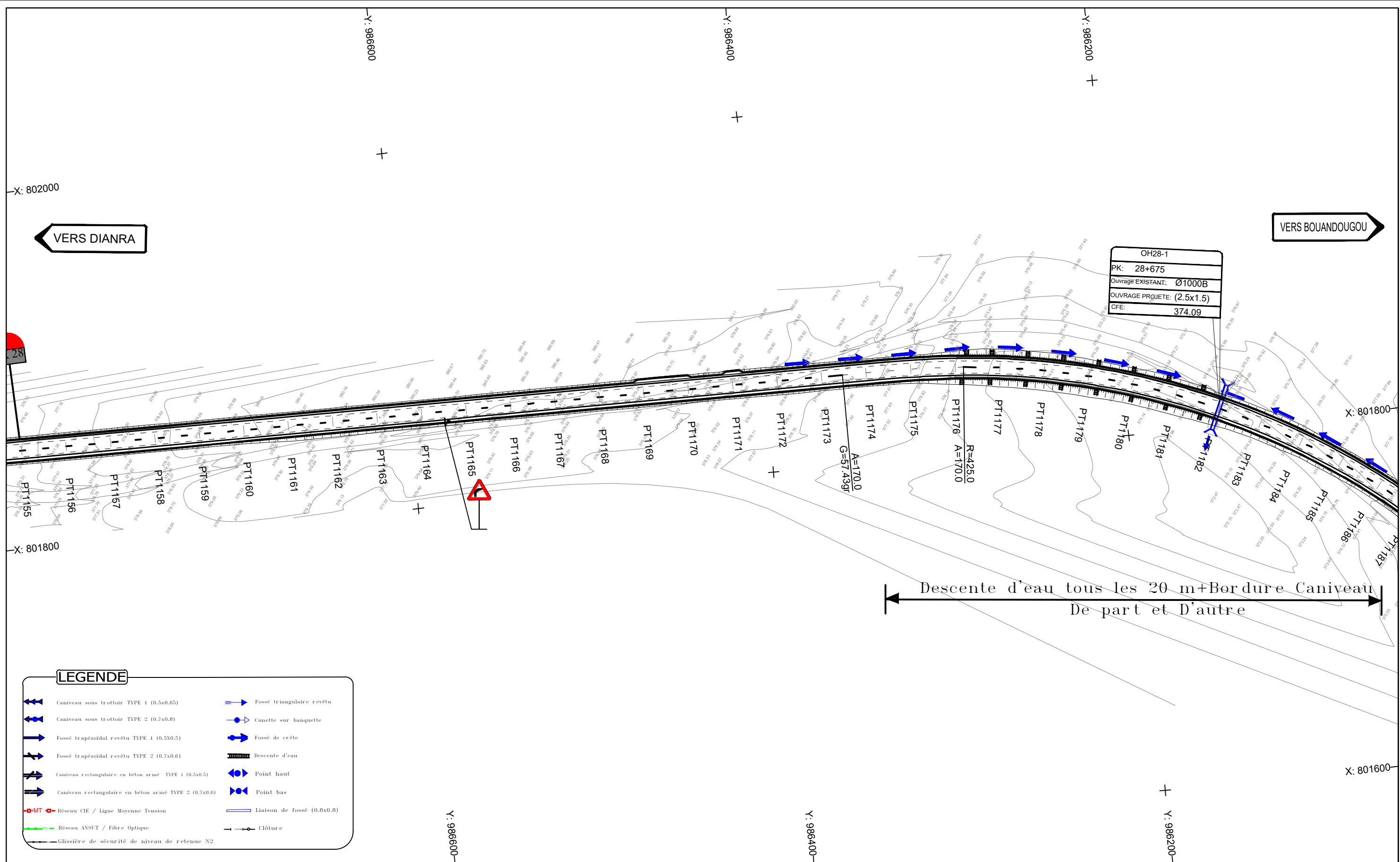

Nb: L'Entrepreneur est tenu de vérifier toutes les cotes avant exécution. Il sera rendu responsable des erreurs ou omissions qu'il n'aura pas signalées en temps utile.

28, Rue de l'île de Zembretta, Les Jardins du Lac, Lac II, 1053 Tunis, Tunisie
 Tel. : (+216) 70.021.000 - Fax : (+216) 70.021.010
 E-Mail: studi@studi.com.tn - Site web: www.studi.com.tn

REPUBLIQUE DE CÔTE D'IVOIRE
 MINISTÈRE DE L'ÉQUIPEMENT ET DE L'ENTRETIEN ROUTIER
 CELLULE DE COORDINATION DU PROJET DE RENAISSANCE
 DES INFRASTRUCTURES EN CÔTE D'IVOIRE (CC-PRICI)

Travaux de construction de la route
 Dianra - Bouandougou (113 km) dans la région du Béré

B	OCT 2023	HKL		ABH		MMB		Selon les remarques du client en date du 12/09/2023
A	JUILLET 2023	AAB		ABH		MMB		1ère émission
Rev.	Date	Dessiné par	VISA	Vérifié par	VISA	Approuvé par	VISA	Nature de la Modification

TRACE EN PLAN
 DU PK 28+00 AU PK 28+700

PHASE: APD
 LOT 1: Dianra - Missoudougou

N° AFFAIRE PAYS A.CONTRAT	A23741CI	Echelle(s): 1/2000	FORMAT: A3
PHASE ET LOT DEPA. PRODU. SP. ET S. SP.	200.ITAC.RTEO	PLAN N°	PL 110 141
		REVISION	B

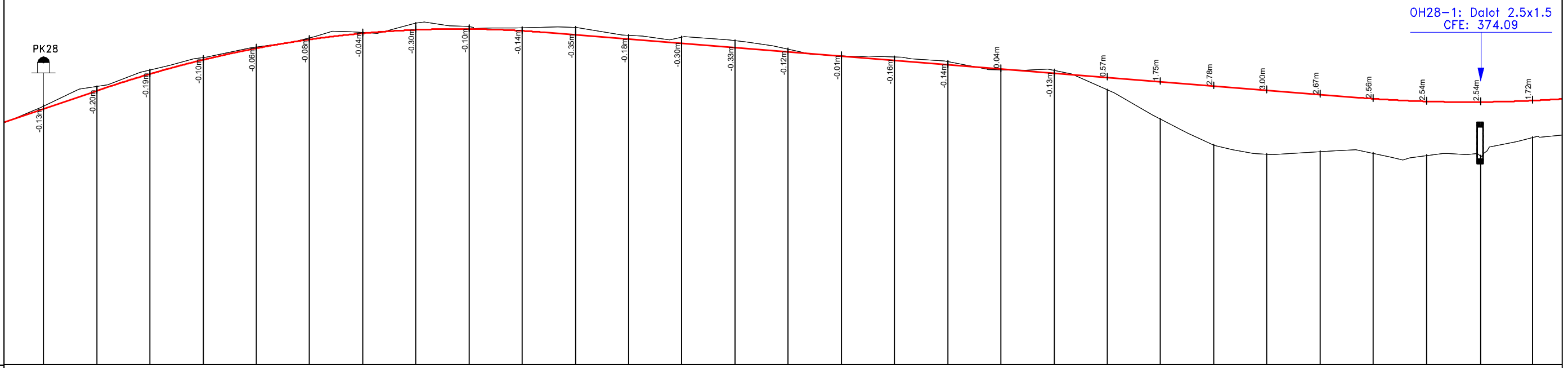

Axe : section courante
 Echelle X : 1/2000
 Echelle Z : 1/200
 Plan Comp :

Numéro de tabulation	-PT1155	-PT1156	-PT1157	-PT1158	-PT1159	-PT1160	-PT1161	-PT1162	-PT1163	-PT1164	-PT1165	-PT1166	-PT1167	-PT1168	-PT1169	-PT1170	-PT1171	-PT1172	-PT1173	-PT1174	-PT1175	-PT1176	-PT1177	-PT1178	-PT1179	-PT1180	-PT1181	-PT1182	-PT1183			
Terrain	-376.57	-377.49	-378.27	-378.84	-379.34	-379.77	-380.02	-380.45	-380.29	-380.24	-380.26	-379.89	-379.81	-379.64	-379.24	-378.92	-378.88	-378.65	-378.27	-378.24	-377.91	-377.96	-374.73	-374.31	-374.44	-374.36	-374.25	-374.22	-375.10			
section courante	-376.44	-377.29	-378.08	-378.74	-379.28	-379.69	-379.98	-380.15	-380.19	-380.10	-379.91	-379.71	-379.51	-379.31	-379.11	-378.91	-378.71	-378.51	-378.31	-378.11	-377.91	-377.71	-374.51	-374.31	-374.11	-374.00	-373.81	-373.76	-376.83			
Distances cumulées	28000	28025	28050	28075	28100	28125	28150	28175	28200	28225	28250	28275	28300	28325	28350	28375	28400	28425	28450	28475	28500	28525	28550	28575	28600	28625	28650	28675	28700			
Pentes et rampes	P = 3.4%		L = 727.26m L = 210.03m R = -5000.01m L = 382.66m														P = 0.8%		L = 155.78m R = 6499.99m													
Aligns. et courbes															L = 68.00m A = 170.000		L = 322.93m R = 425.00m															
Dévers gauche	-2.5%	-2.5%	-2.5%	-2.5%	-2.5%	-2.5%	-2.5%	-2.5%	-2.5%	-2.5%	-2.5%	-2.5%	-2.5%	-2.5%	-2.5%	-2.5%	-2.5%	-2.5%	-2.5%	-2.5%	-2.5%	-2.5%	-2.5%	-2.5%	-2.5%	-2.5%	-2.5%	-2.5%	-2.5%			
Dévers droit	-2.5%	-2.5%	-2.5%	-2.5%	-2.5%	-2.5%	-2.5%	-2.5%	-2.5%	-2.5%	-2.5%	-2.5%	-2.5%	-2.5%	-2.5%	-2.5%	-2.5%	-2.5%	-2.5%	-2.5%	-2.5%	-2.5%	-2.5%	-2.5%	-2.5%	-2.5%	-2.5%	-2.5%	-2.5%			
Plan de comparaison																																

Nb: L'Entrepreneur est tenu de vérifier toutes les cotes avant exécution. Il sera rendu responsable des erreurs ou omissions qu'il n'aura pas signalées en temps utile.

28, Rue de l'île de Zembretta, Les Jardins du Lac, Lac II, 1053 Tunis, Tunisie
 Tel. : (+216) 70.021.000 - Fax : (+216) 70.021.010
 E-Mail: studi@studi.com.tn - Site web: www.studi.com.tn

REPUBLIQUE DE CÔTE D'IVOIRE
 MINISTÈRE DE L'EQUIPEMENT ET DE L'ENTRETIEN ROUTIER
 CELLULE DE COORDINATION DU PROJET DE RENAISSANCE
 DES INFRASTRUCTURES EN CÔTE D'IVOIRE (CC-PRICI)

Travaux de construction de la route
 Dianra - Bouandougou (113 km) dans la région du Béré

B	OCT 2023	HKL		ABH		MMB		Selon les remarques du client en date du 12/09/2023
A	JUILLET 2023	AAB		ABH		MMB		1ère émission
Rev.	Date	Dessiné par	VISA	Vérifié par	VISA	Approuvé par	VISA	Nature de la Modification

PHASE: APD
 LOT 1: Dianra-Missoudougou

N° AFFAIRE PAYS A.CONTRAT	A23741CI	Echelle(s):1/2000-1/200	FORMAT: A3
PHASE ET LOT DEPA. PROD. SP. ET S. SP.	200.ITAC.RTEO	PLAN N°	PL 110 241
		REVISION	B

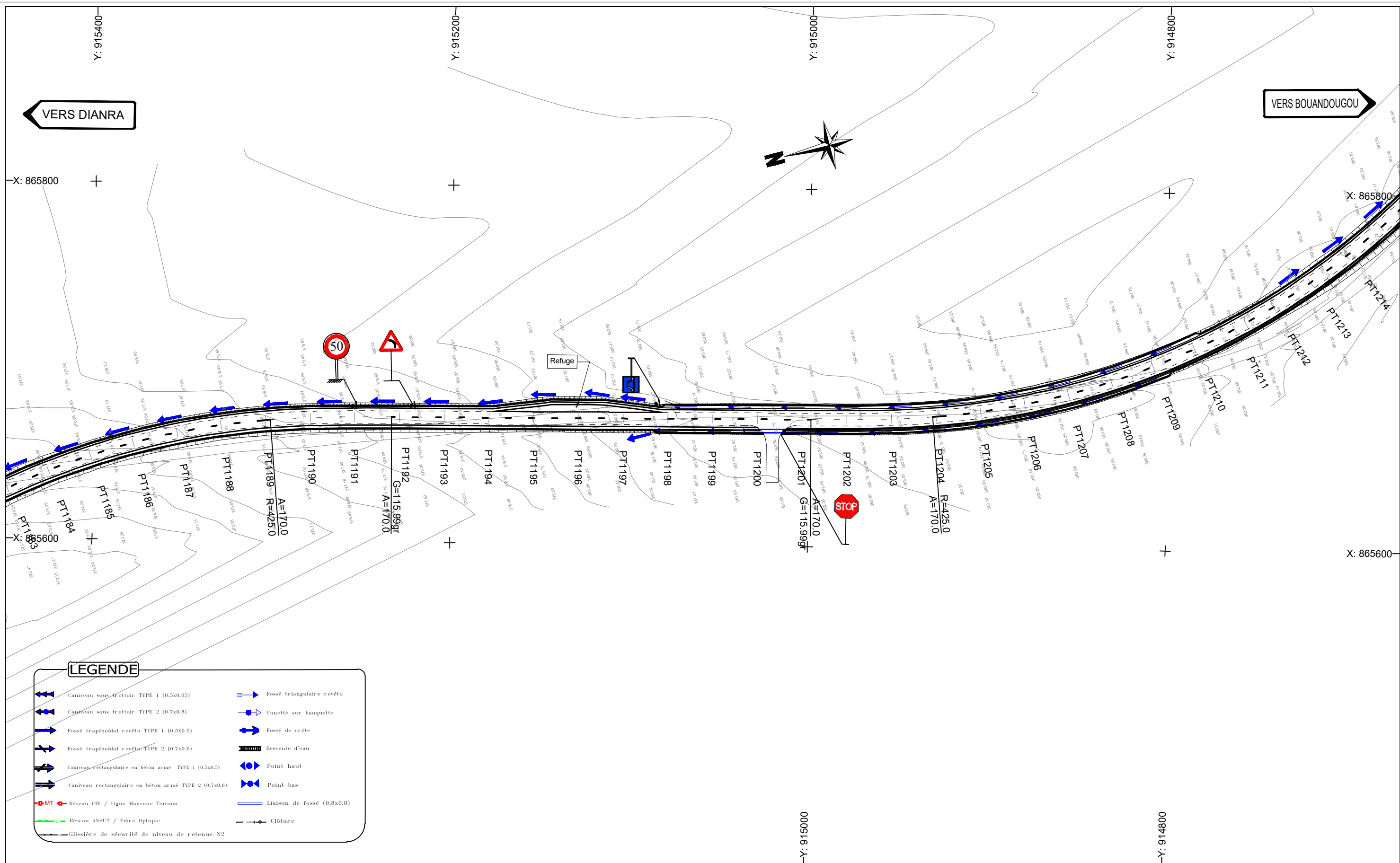

Nb: L'Entrepreneur est tenu de vérifier toutes les cotes avant exécution. Il sera rendu responsable des erreurs ou omissions qu'il n'aura pas signalées en temps utile.

STUDI INTERNATIONAL
 28, Rue de l'île de Zembretta, Les Jardins du Lac, Lac II, 1053 Tunis, Tunisie
 Tel. : (+216) 70.021.000 - Fax : (+216) 70.021.010
 E-Mail: studi@studi.com.tn - Site web: www.studi.com.tn

REPUBLIQUE DE CÔTE D'IVOIRE
 MINISTÈRE DE L'ÉQUIPEMENT ET DE L'ENTRETIEN ROUTIER
 CELLULE DE COORDINATION DU PROJET DE RENAISSANCE
 DES INFRASTRUCTURES EN CÔTE D'IVOIRE (CC-PRICI)

Travaux de construction de la route
 Dianra - Bouandougou (113 km) dans la région du Béré

TRACE EN PLAN
 DU PK 28+700 AU PK 29+400

PHASE: APD
 LOT 1: Dianra-Missoudougou

B	oct 2023	HKL		ABH		MMB		Selon les remarques du client en date du 12/09/2023				
A	JUILLET 2023	AAB		ABH		MMB		1ère émission				
Rev.	Date	Dessiné par	VISA	Vérifié par	VISA	Approuvé par	VISA	Nature de la Modification		STATUT		
								N° AFFAIRE PAYS A.CONTRAT	A23741CI	Echelle(s): 1/2000	FORMAT: A3	
								PHASE ET LOT DEPA. PRODU. SP. ET S. SP.	200.ITAC.RTEO	PLAN N°	PL 110 142	REVISION B

2.5x1.5
09

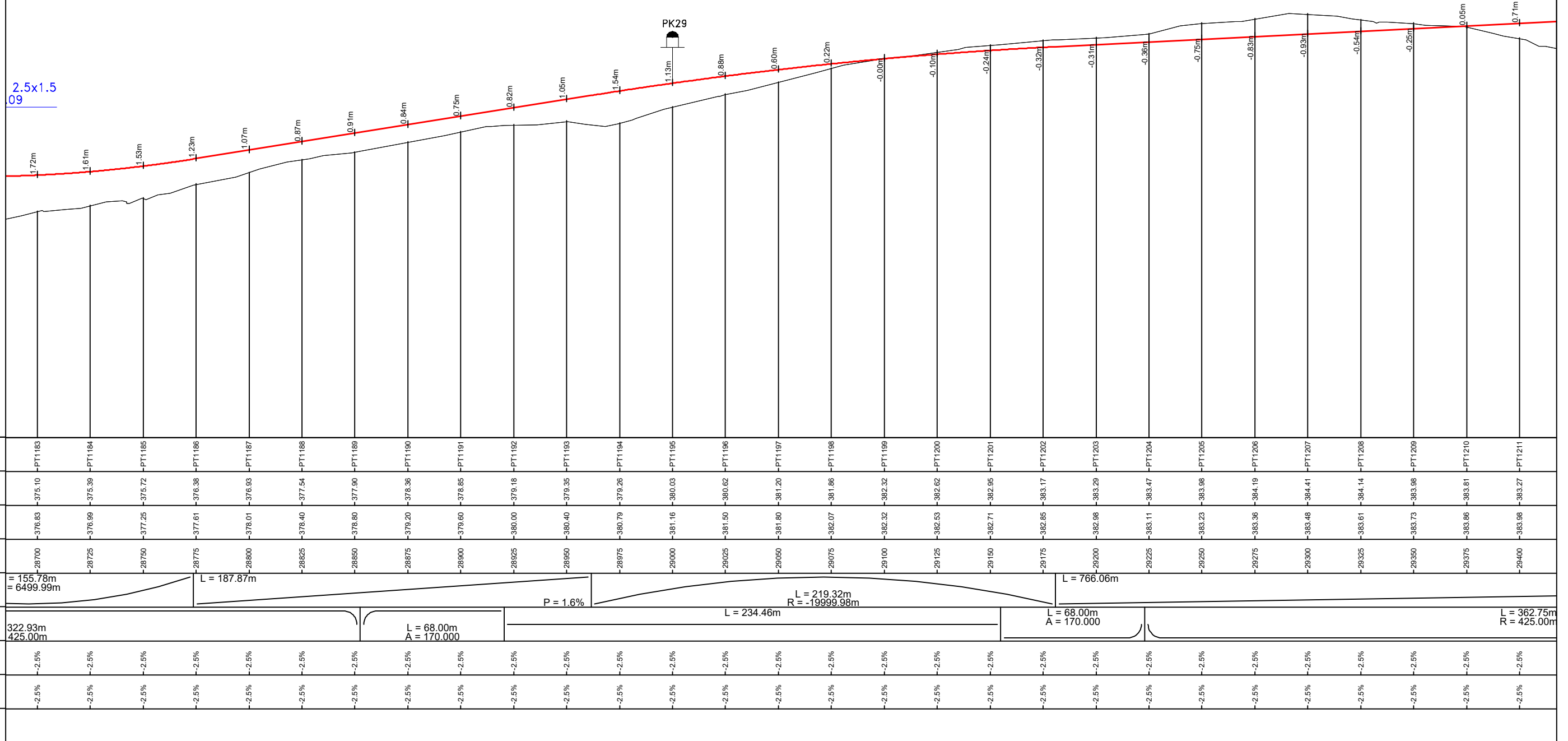

Axe : section courante
Echelle X : 1/2000
Echelle Z : 1/200
Plan Comp :

Nb: L'Entrepreneur est tenu de vérifier toutes les cotes avant exécution. Il sera rendu responsable des erreurs ou omissions qu'il n'aura pas signalées en temps utile.



28, Rue de l'île de Zembretta, Les Jardins du Lac, Lac II, 1053 Tunis, Tunisie
Tel. : (+216) 70.021.000 - Fax : (+216) 70.021.010
E-Mail: studi@studi.com.tn - Site web: www.studi.com.tn

REPUBLIQUE DE CÔTE D'IVOIRE
MINISTÈRE DE L'ÉQUIPEMENT ET DE L'ENTRETIEN ROUTIER
CELLULE DE COORDINATION DU PROJET DE RENAISSANCE
DES INFRASTRUCTURES EN CÔTE D'IVOIRE (CC-PRICI)

Travaux de construction de la route
Dianra - Bouandougou (113 km) dans la région du Béré

B	OCT 2023	HKL		ABH		MMB		Selon les remarques du client en date du 12/09/2023	
A	JUILLET 2023	AAB		ABH		MMB		1ère émission	
Rev.	Date	Dessiné par	VISA	Vérifié par	VISA	Approuvé par	VISA	Nature de la Modification	
								STATUT	

PROFIL EN LONG
DU PK 28+700 AU PK 29+400

PHASE: APD
LOT 1:Dianra-Missoudougou

N° AFFAIRE PAYS A.CONTRAT	A23741CI	Echelle(s):1/2000-1/200	FORMAT: A3
PHASE ET LOT DEPA. PRODU. SP. ET S. SP.	200.ITAC.RTEO	PLAN N°	PL 110 242
			REVISION B

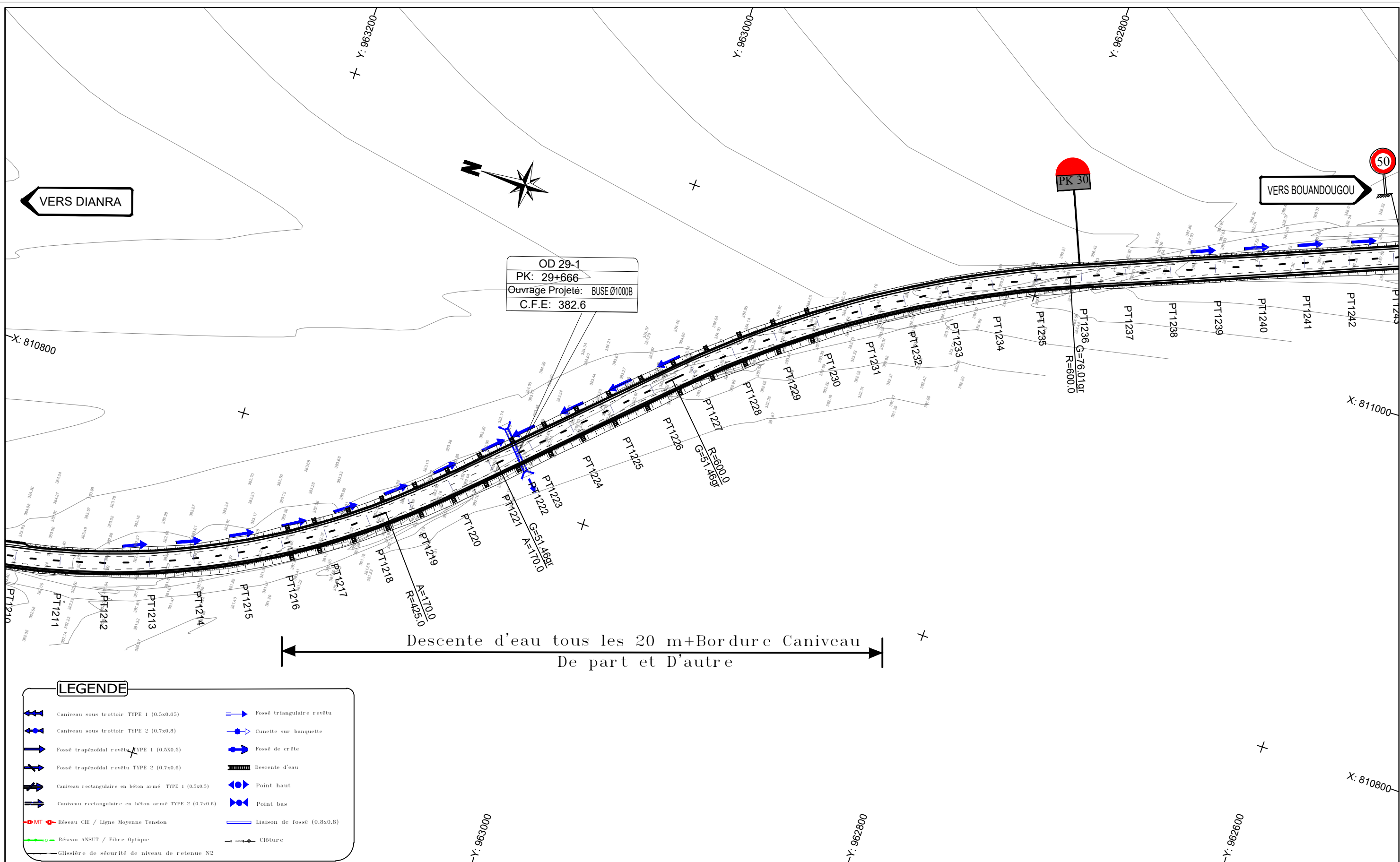

Descente d'eau tous les 20 m + Bordure Caniveau
De part et D'autre

LEGENDE

- Caniveau sous trottoir TYPE 1 (0.5x0.65)
- Caniveau sous trottoir TYPE 2 (0.7x0.8)
- Fossé trapézoïdal revêtu TYPE 1 (0.5x0.5)
- Fossé trapézoïdal revêtu TYPE 2 (0.7x0.6)
- Caniveau rectangulaire en béton armé TYPE 1 (0.5x0.5)
- Caniveau rectangulaire en béton armé TYPE 2 (0.7x0.6)
- Réseau CIE / Ligne Moyenne Tension
- Réseau ANSUT / Fibre Optique
- Glissière de sécurité de niveau de retenue N2
- Fossé triangulaire revêtu
- Fossé de crête
- Descente d'eau
- Point haut
- Point bas
- Liaison de fossé (0.8x0.8)
- Clôture

Nb: L'Entrepreneur est tenu de vérifier toutes les cotes avant exécution. Il sera rendu responsable des erreurs ou omissions qu'il n'aura pas signalées en temps utile.

28, Rue de l'île de Zembretta, Les Jardins du Lac, Lac II, 1053 Tunis, Tunisie
Tel. : (+216) 70.021.000 - Fax : (+216) 70.021.010
E-Mail: studi@studi.com.tn - Site web: www.studi.com.tn

REPUBLIQUE DE CÔTE D'IVOIRE
MINISTÈRE DE L'ÉQUIPEMENT ET DE L'ENTRETIEN ROUTIER
CELLULE DE COORDINATION DU PROJET DE RENAISSANCE
DES INFRASTRUCTURES EN CÔTE D'IVOIRE (CC-PRICI)

Travaux de construction de la route
Dianra - Bouandougou (113 km) dans la région du Béré

B	OCT 2023	HKL		ABH		MMB		Selon les remarques du client en date du 12/09/2023
A	JUILLET 2023	AAB		ABH		MMB		1ère émission
Rev.	Date	Dessiné par	VISA	Vérifié par	VISA	Approuvé par	VISA	Nature de la Modification

TRACE EN PLAN
DU PK 29+400 AU PK 30+100

PHASE: APD
LOT 1: Dianra - Missoudougou

N° AFFAIRE PAYS A.CONTRAT	A23741CI	Echelle(s): 1/2000	FORMAT: A3
PHASE ET LOT DEPA. PRODU. SP. ET S. SP.	200.ITAC.RTEO	PLAN N°	PL 110 143
		REVISION	B

OD29-1: BUSE Ø1000B
CFE: 382.60

PK30

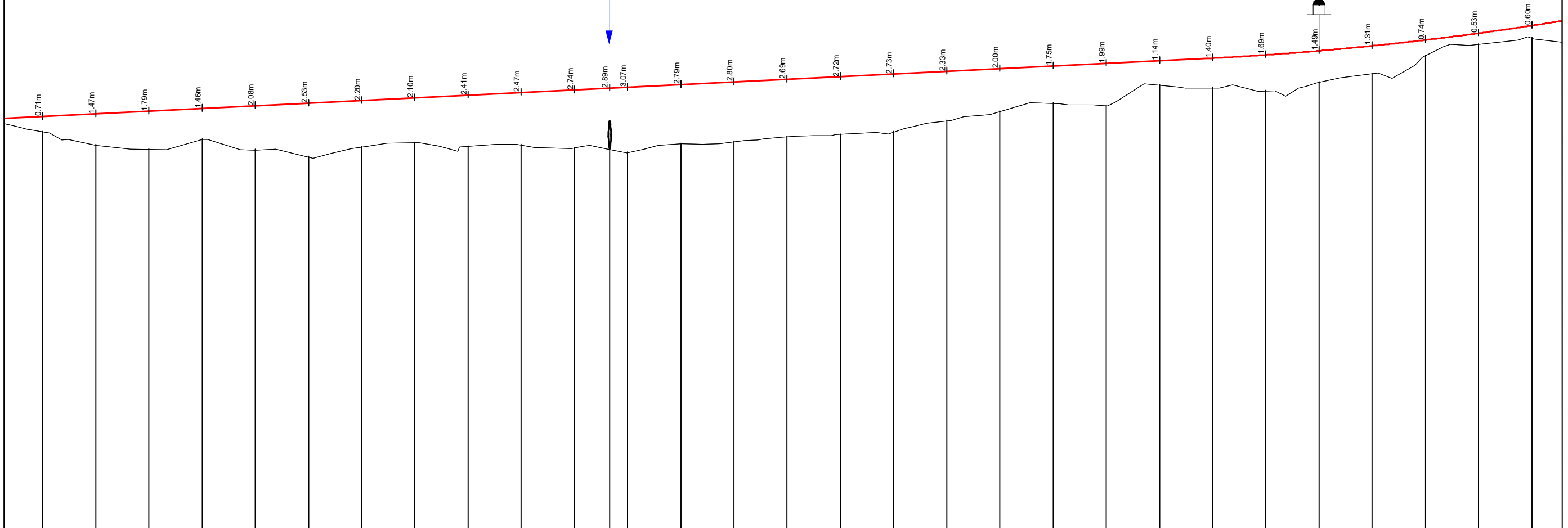

Numéro de tabulation	-PT1211	-PT1212	-PT1213	-PT1214	-PT1215	-PT1216	-PT1217	-PT1218	-PT1219	-PT1220	-PT1221	-PT1222	-PT1223	-PT1224	-PT1225	-PT1226	-PT1227	-PT1228	-PT1229	-PT1230	-PT1231	-PT1232	-PT1233	-PT1234	-PT1235	-PT1236	-PT1237	-PT1238	-PT1239	-PT1240
Terrain	-383.27	-382.64	-382.44	-382.90	-382.40	-382.08	-382.53	-382.76	-382.57	-382.64	-382.49	-382.43	-382.28	-382.70	-382.80	-383.04	-383.14	-383.25	-383.78	-384.23	-384.61	-384.49	-385.47	-385.33	-385.19	-385.59	-386.00	-386.84	-387.37	-387.66
section courante	-383.98	-384.11	-384.23	-384.36	-384.48	-384.61	-384.73	-384.86	-384.98	-385.11	-385.23	-385.31	-385.36	-385.48	-385.61	-385.73	-385.86	-385.98	-386.11	-386.23	-386.36	-386.48	-386.61	-386.73	-386.88	-387.07	-387.31	-387.58	-387.90	-388.26
Distances cumulées	29400	29425	29450	29475	29500	29525	29550	29575	29600	29625	29650	29666	29675	29700	29725	29750	29775	29800	29825	29850	29875	29900	29925	29950	29975	30000	30025	30050	30075	30100
Pentes et rampes	P = 0.5%																													
Alignts. et courbes	L = 362.75m R = 425.00m									L = 68.00m A = 170.000			L = 108.53m			L = 231.39m R = 600.00m					L = 188.01m R = 14999.99m									
Dévers gauche	-2.5%	-2.5%	-2.5%	-2.5%	-2.5%	-2.5%	-2.5%	-2.5%	-2.5%	-2.5%	-2.5%	-2.5%	-2.5%	-2.5%	-2.5%	-2.5%	-2.5%	-2.5%	-2.5%	-2.5%	-2.5%	-2.5%	-2.5%	-2.5%	-2.5%	-2.5%	-2.5%	-2.5%	-2.5%	
Dévers droit	-2.5%	-2.5%	-2.5%	-2.5%	-2.5%	-2.5%	-2.5%	-2.5%	-2.5%	-2.5%	-2.5%	-2.5%	-2.5%	-2.5%	-2.5%	-2.5%	-2.5%	-2.5%	-2.5%	-2.5%	-2.5%	-2.5%	-2.5%	-2.5%	-2.5%	-2.5%	-2.5%	-2.5%	-2.5%	
Plan de comparaison																														

Nb: L'Entrepreneur est tenu de vérifier toutes les cotes avant exécution. Il sera rendu responsable des erreurs ou omissions qu'il n'aura pas signalées en temps utile.

STUDI INTERNATIONAL
28, Rue de l'île de Zembretta, Les Jardins du Lac, Lac II, 1053 Tunis, Tunisie
Tel. : (+216) 70.021.000 - Fax : (+216) 70.021.010
E-Mail: studi@studi.com.tn - Site web: www.studi.com.tn

REPUBLIQUE DE CÔTE D'IVOIRE
MINISTÈRE DE L'ÉQUIPEMENT ET DE L'ENTRETIEN ROUTIER
CELLULE DE COORDINATION DU PROJET DE RENAISSANCE
DES INFRASTRUCTURES EN CÔTE D'IVOIRE (CC-PRICI)

Travaux de construction de la route
Dianra - Bouandougou (113 km) dans la région du Béré

Rev.	Date	Dessiné par	VISA	Vérifié par	VISA	Approuvé par	VISA
B	OCT 2023	HKL		ABH		MMB	
A	JUILLET 2023	AAB		ABH		MMB	

PHASE: APD
LOT 1: Dianra-Missoudougou

Selon les remarques du client en date du 12/09/2023		STATUT	
1ère émission		Nature de la Modification	
N° AFFAIRE PAYS A.CONTRAT	A23741CI	Echelle(s):1/2000-1/200	FORMAT: A3
PHASE ET LOT DEPA. PRODU. SP. ET S. SP.	200 ITAC RTEO	PLAN N°	PL 110 243
			REVISION B

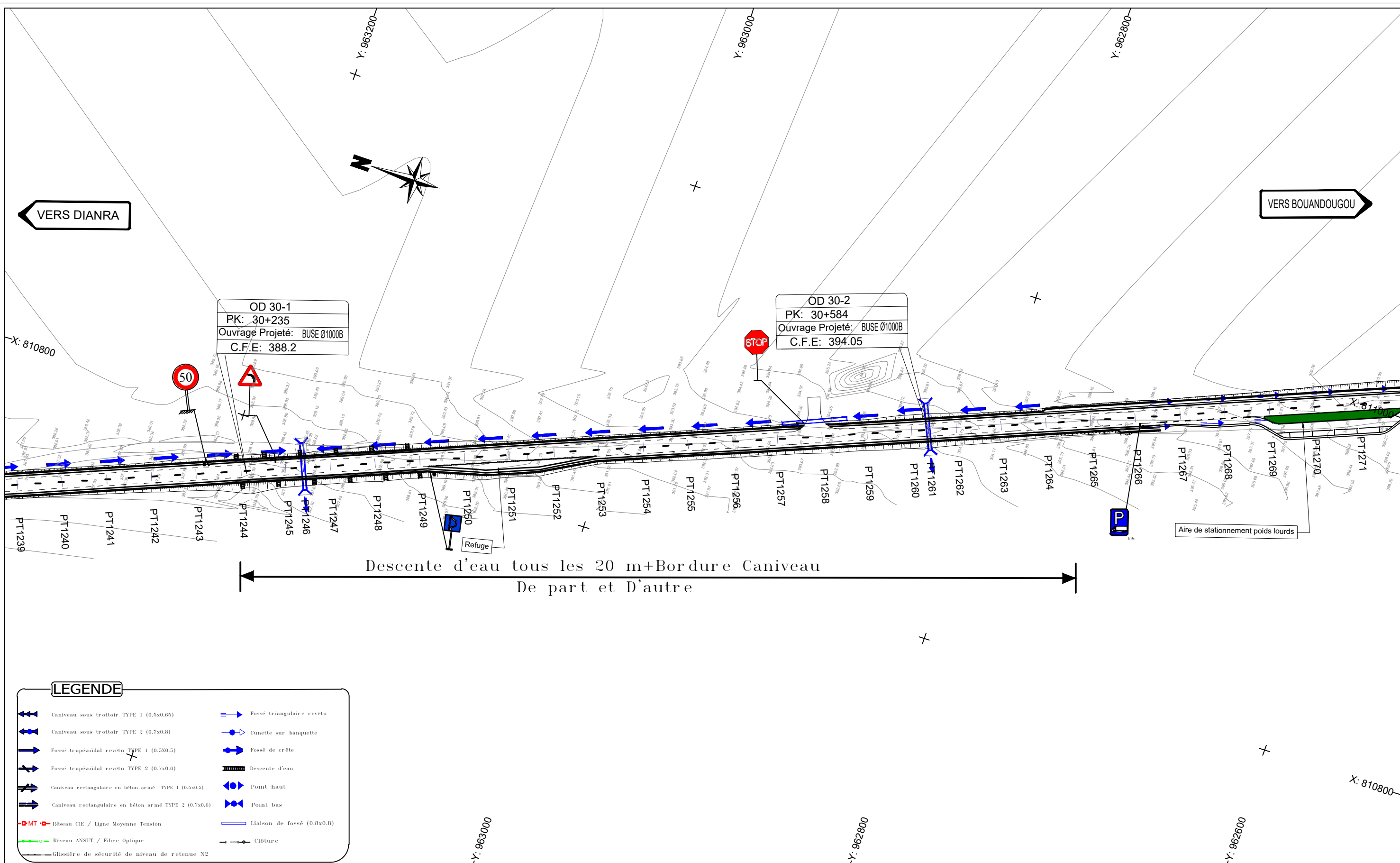

Descente d'eau tous les 20 m+Bordure Caniveau
De part et D'autre

LEGENDE	
	Caniveau sous trottoir TYPE 1 (0.5x0.65)
	Caniveau sous trottoir TYPE 2 (0.7x0.8)
	Fossé trapézoïdal revêtu TYPE 1 (0.5X0.5)
	Fossé trapézoïdal revêtu TYPE 2 (0.7x0.6)
	Caniveau rectangulaire en béton armé TYPE 1 (0.5x0.5)
	Caniveau rectangulaire en béton armé TYPE 2 (0.7x0.6)
	MT Réseau CIE / Ligne Moyenne Tension
	Réseau ANSUT / Fibre Optique
	Glissière de sécurité de niveau de retenue N2
	Fossé triangulaire revêtu
	Cunette sur banquette
	Fossé de crête
	Descente d'eau
	Point haut
	Point bas
	Liaison de fossé (0.8x0.8)
	Clôture

Nb: L'Entrepreneur est tenu de vérifier toutes les cotes avant exécution. Il sera rendu responsable des erreurs ou omissions qu'il n'aura pas signalées en temps utile.

STUDI INTERNATIONAL
 28, Rue de l'île de Zembretta, Les Jardins du Lac, Lac II, 1053 Tunis, Tunisie
 Tel. : (+216) 70.021.000 - Fax : (+216) 70.021.010
 E-Mail: studi@studi.com.tn - Site web: www.studi.com.tn

REPUBLIQUE DE CÔTE D'IVOIRE
 MINISTÈRE DE L'ÉQUIPEMENT ET DE L'ENTRETIEN ROUTIER
 CELLULE DE COORDINATION DU PROJET DE RENAISSANCE
 DES INFRASTRUCTURES EN CÔTE D'IVOIRE (CC-PRICI)

Travaux de construction de la route
 Dianra - Bouandougou (113 km) dans la région du Béré

B	OCT 2023	HKL		ABH		MMB		Selon les remarques du client en date du 12/09/2023
A	JUILLET 2023	AAB		ABH		MMB		1ère émission
Rev.	Date	Dessiné par	VISA	Vérifié par	VISA	Approuvé par	VISA	Nature de la Modification
TRACE EN PLAN				PHASE: APD		N° AFFAIRE PAYS A.CONTRAT		
DU PK 30+100 AU PK 30+800				LOT 1:Dianra-Missoudougou		A23741CI		Echelle(s): 1/2000
						200.ITAC.RTEO		PLAN N° PL 110 144

STATUT		REVISION	
B		B	

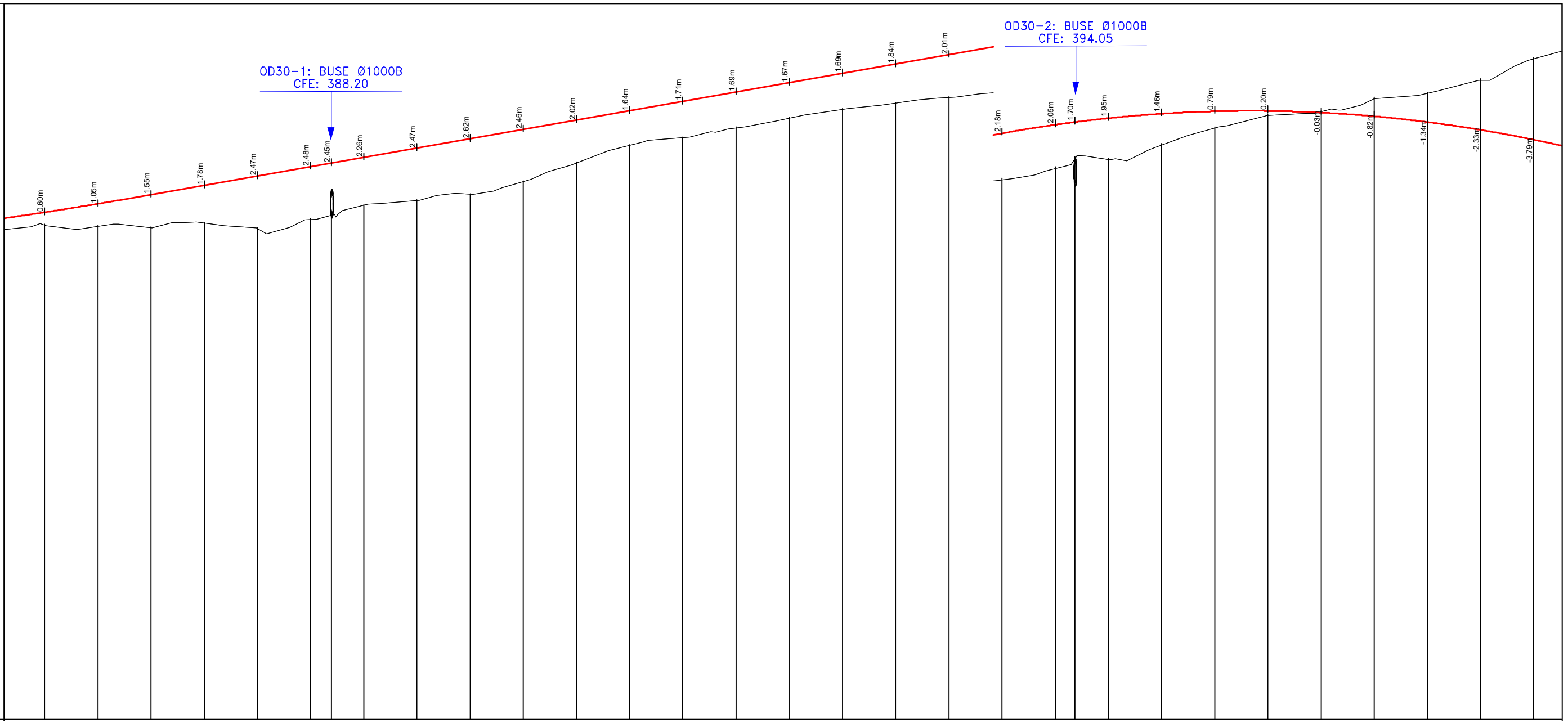

Axe : section courante
Echelle X : 1/2000
Echelle Z : 1/200
Plan Comp :

Numéro de tabulation	PT1240	PT1241	PT1242	PT1243	PT1244	PT1245	PT1246	PT1247	PT1248	PT1249	PT1250	PT1251	PT1252	PT1253	PT1254	PT1255	PT1256	PT1257	PT1258	PT1259	PT1260	PT1261	PT1262	PT1263	PT1264	PT1265	PT1266	PT1267	PT1268	PT1269	PT1270
Terrain	-387.66	-387.61	-387.54	-387.76	-387.51	-387.93	-388.13	-388.59	-388.82	-389.11	-389.71	-390.58	-391.40	-391.77	-392.23	-392.69	-393.11	-393.39	-393.66	-393.93	-394.46	-394.94	-394.87	-395.57	-396.35	-396.96	-397.11	-397.73	-397.98	-398.60	-399.60
section courante	-388.26	-388.66	-389.10	-389.53	-389.97	-390.41	-390.88	-391.35	-391.79	-392.28	-392.76	-393.24	-393.71	-394.18	-394.64	-395.11	-395.57	-396.04	-396.51	-396.97	-397.44	-397.91	-398.38	-398.85	-399.32	-399.79	-400.26	-400.73	-401.20	-401.67	-402.14
Distances cumulées	-30100	-30125	-30150	-30175	-30200	-30225	-30235	-30250	-30275	-30300	-30325	-30350	-30375	-30400	-30425	-30450	-30475	-30500	-30525	-30550	-30575	-30584	-30600	-30625	-30650	-30675	-30700	-30725	-30750	-30775	-30800
Pentes et rampes	L = 418.30m																														
Aligns. et courbes	P = 1.75% L = 1160.82m R = 6499.99m																														
Dévers gauche	-2.5%	-2.5%	-2.5%	-2.5%	-2.5%	-2.5%	-2.5%	-2.5%	-2.5%	-2.5%	-2.5%	-2.5%	-2.5%	-2.5%	-2.5%	-2.5%	-2.5%	-2.5%	-2.5%	-2.5%	-2.5%	-2.5%	-2.5%	-2.5%	-2.5%	-2.5%	-2.5%	-2.5%	-2.5%	-2.5%	
Dévers droit	-2.5%	-2.5%	-2.5%	-2.5%	-2.5%	-2.5%	-2.5%	-2.5%	-2.5%	-2.5%	-2.5%	-2.5%	-2.5%	-2.5%	-2.5%	-2.5%	-2.5%	-2.5%	-2.5%	-2.5%	-2.5%	-2.5%	-2.5%	-2.5%	-2.5%	-2.5%	-2.5%	-2.5%	-2.5%	-2.5%	
Plan de comparaison	364.40 X 368.50																														

Nb: L'Entrepreneur est tenu de vérifier toutes les cotes avant exécution. Il sera rendu responsable des erreurs ou omissions qu'il n'aura pas signalées en temps utile.

28, Rue de l'île de Zembretta, Les Jardins du Lac, Lac II, 1053 Tunis, Tunisie
Tel. : (+216) 70.021.000 - Fax : (+216) 70.021.010
E-Mail: studi@studi.com.tn - Site web: www.studi.com.tn

REPUBLIQUE DE CÔTE D'IVOIRE
MINISTÈRE DE L'EQUIPEMENT ET DE L'ENTRETIEN ROUTIER
CELLULE DE COORDINATION DU PROJET DE RENAISSANCE
DES INFRASTRUCTURES EN CÔTE D'IVOIRE (CC-PRICI)

Travaux de construction de la route
Dianra - Bouandougou (113 km) dans la région du Béré

PROFIL EN LONG
DU PK 30+100 AU PK 30+800

PHASE: APD
LOT 1: Dianra-Missoudougou

Rev.	Date	Dessiné par	VISA	Vérifié par	VISA	Approuvé par	VISA	Nature de la Modification	STATUT
B	OCT 2023	HKL		ABH		MMB		Selon les remarques du client en date du 12/09/2023	
A	JUILLET 2023	AAB		ABH		MMB		1ère émission	

N° AFFAIRE PAYS A.CONTRAT: A23741CI
Echelle(s): 1/2000-1/200
FORMAT: A3
Feuille N°:
PHASE ET LOT DEPA. PRODU. SP. ET S. SP.: 200 ITAC RTEO PLAN N°: PL 110 244
REVISION: B

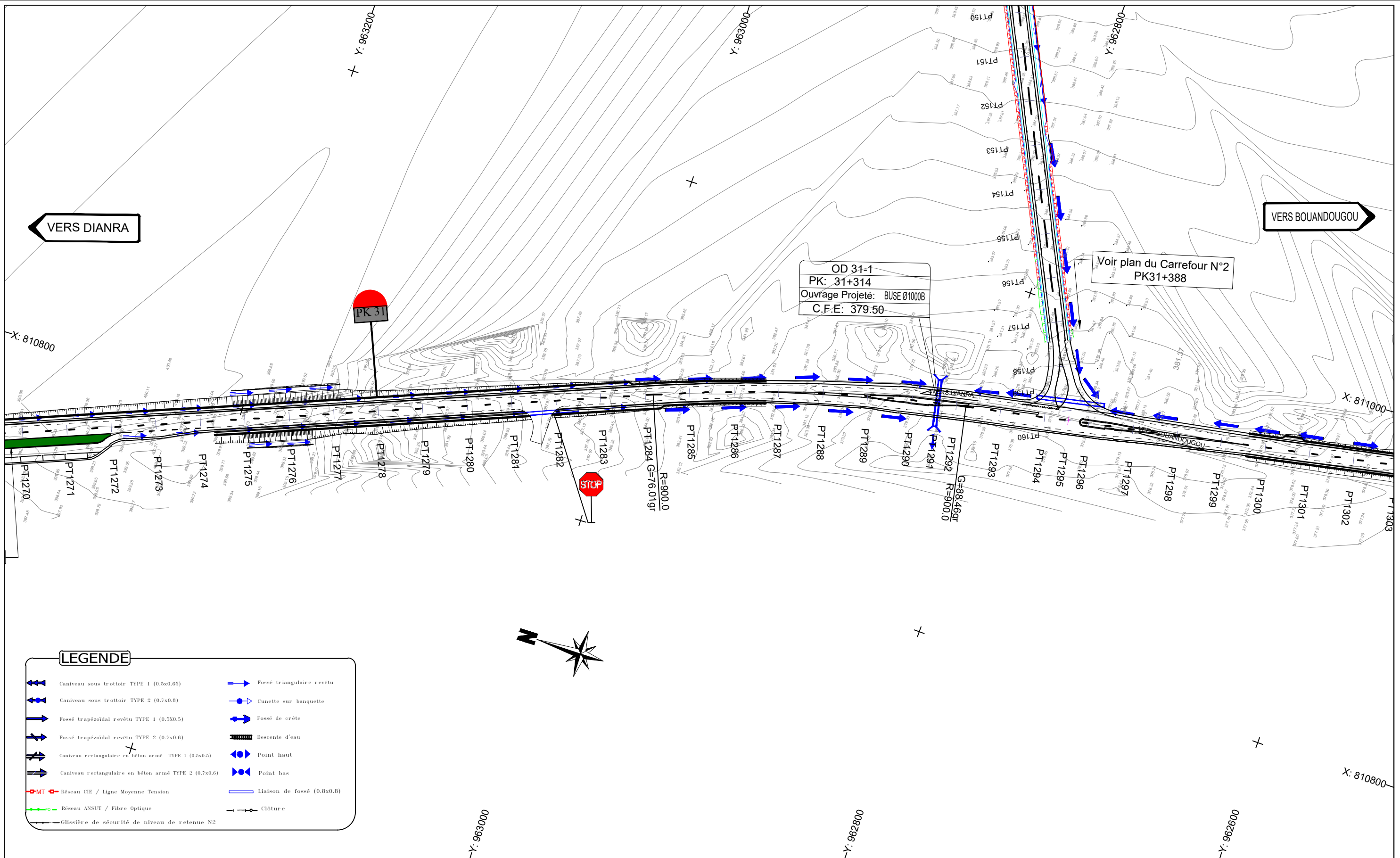

Nb: L'Entrepreneur est tenu de vérifier toutes les cotes avant exécution. Il sera rendu responsable des erreurs ou omissions qu'il n'aura pas signalées en temps utile.

28, Rue de l'île de Zembretta, Les Jardins du Lac, Lac II, 1053 Tunis, Tunisie
 Tel. : (+216) 70.021.000 - Fax : (+216) 70.021.010
 E-Mail: studi@studi.com.tn - Site web: www.studi.com.tn

REPUBLIQUE DE CÔTE D'IVOIRE
 MINISTÈRE DE L'ÉQUIPEMENT ET DE L'ENTRETIEN ROUTIER
 CELLULE DE COORDINATION DU PROJET DE RENAISSANCE
 DES INFRASTRUCTURES EN CÔTE D'IVOIRE (CC-PRICI)

Travaux de construction de la route
 Dianra - Bouandougou (113 km) dans la région du Béré

B	OCT 2023	HKL	ABH	MMB	
A	JUILLET 2023	AAB	ABH	MMB	
Rev.	Date	Dessiné par	VISA	Vérifié par	VISA

TRACE EN PLAN
 DU PK 30+800 AU PK 31+500

PHASE:	APD
LOT 1:	Dianra-Missoudougou

N° AFFAIRE PAYS A.CONTRAT	A23741CI	Echelle(s):	1/2000	FORMAT:	A3
PHASE ET LOT DEPA. PRODU. SP. ET S. SP.	200.ITAC.RTEO	PLAN N°	PL.110.145	REVISION	B
Selon les remarques du client en date du 12/09/2023		1ère émission		Nature de la Modification	STATUT

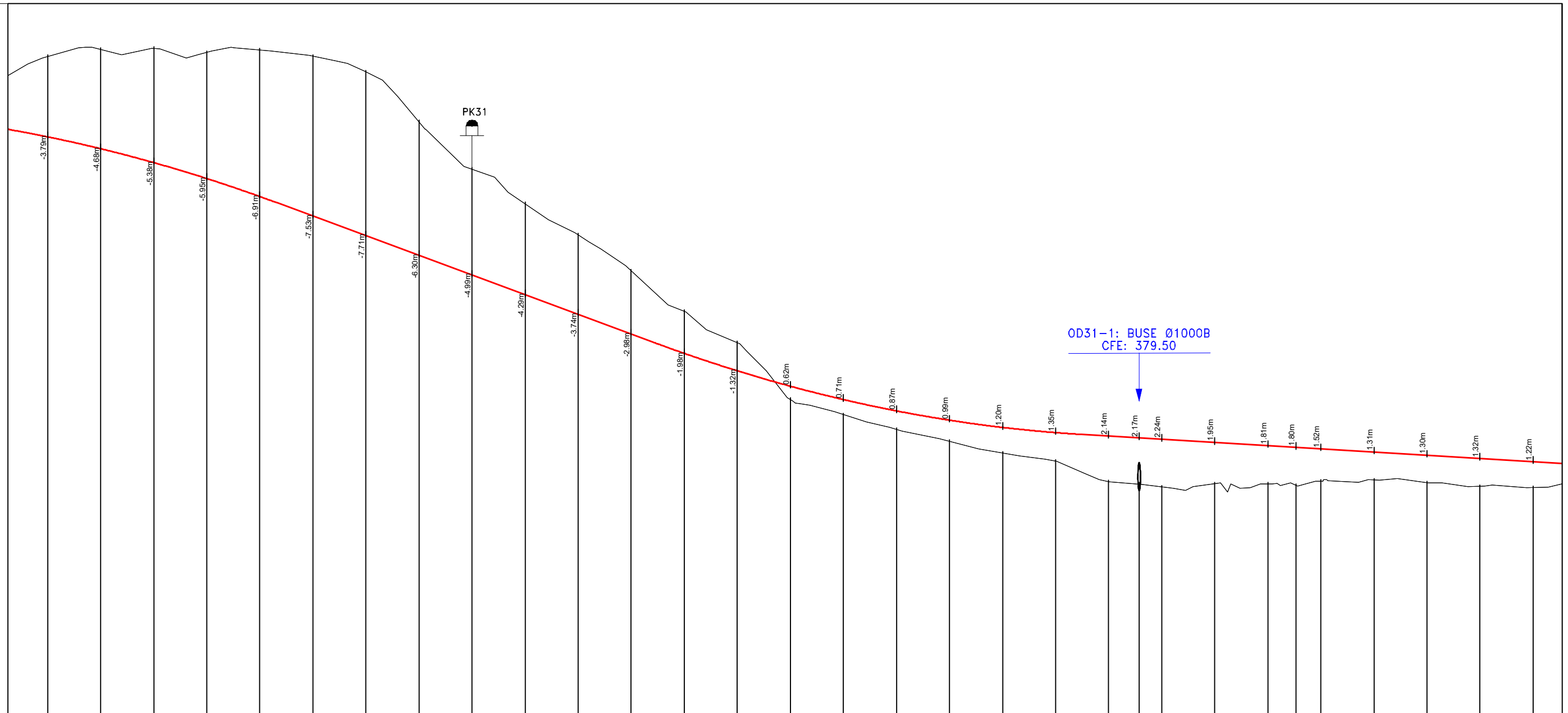

Axe : section courante
 Echelle X : 1/2000
 Echelle Z : 1/200
 Plan Comp :

Numéro de tabulation	-PT1270	-PT1271	-PT1272	-PT1273	-PT1274	-PT1275	-PT1276	-PT1277	-PT1278	-PT1279	-PT1280	-PT1281	-PT1282	-PT1283	-PT1284	-PT1285	-PT1286	-PT1287	-PT1288	-PT1289	-PT1290	-PT1291	-PT1292	-PT1293	-PT1294	-PT1295	-PT1296	-PT1297	-PT1298	-PT1299	-PT1300							
Terrain	-396.60	-396.93	-396.97	-396.79	-396.90	-396.61	-396.86	-396.52	-394.29	-392.66	-391.19	-389.49	-387.59	-386.11	-383.44	-382.72	-382.03	-381.47	-380.92	-380.53	-379.57	-379.45	-379.32	-379.46	-379.45	-379.38	-379.59	-379.65	-379.51	-379.34	-379.29							
section courante	-395.81	-395.25	-394.59	-393.84	-393.00	-392.07	-391.15	-390.22	-389.30	-388.37	-387.44	-386.52	-385.61	-384.79	-384.06	-383.43	-382.90	-382.46	-382.12	-381.87	-381.71	-381.63	-381.56	-381.41	-381.26	-381.18	-381.11	-380.96	-380.81	-380.66	-380.51							
Distances cumulées	30000	30025	30050	30075	30100	30125	30150	30175	31000	31025	31050	31075	31100	31125	31150	31175	31200	31225	31250	31275	31300	31314	31325	31350	31375	31388	31400	31425	31450	31475	31500							
Pentes et rampes																		P = -3.7%			L = 177.56m			L = 201.85m R = 6500.01m										L = 330.32m			L = 342.86m	
Aligns. et courbes																					L = 175.96m R = 900.00m																	
Dévers gauche	-2.5%	-2.5%	-2.5%	-2.5%	-2.5%	-2.5%	-2.5%	-2.5%	-2.5%	-2.5%	-2.5%	-2.5%	-2.5%	-2.5%	-2.5%	-2.5%	-2.5%	-2.5%	-2.5%	-2.5%	-2.5%	-2.5%	-2.5%	-2.5%	-2.5%	-2.5%	-2.5%	-2.5%	-2.5%	-2.5%	-2.5%							
Dévers droit	-2.5%	-2.5%	-2.5%	-2.5%	-2.5%	-2.5%	-2.5%	-2.5%	-2.5%	-2.5%	-2.5%	-2.5%	-2.5%	-2.5%	-2.5%	-2.5%	-2.5%	-2.5%	-2.5%	-2.5%	-2.5%	-2.5%	-2.5%	-2.5%	-2.5%	-2.5%	-2.5%	-2.5%	-2.5%	-2.5%	-2.5%							
Plan de comparaison																																						

Nb: L'Entrepreneur est tenu de vérifier toutes les cotes avant exécution. Il sera rendu responsable des erreurs ou omissions qu'il n'aura pas signalées en temps utile.

28, Rue de l'île de Zembretta, Les Jardins du Lac, Lac II, 1053 Tunis, Tunisie
 Tel. : (+216) 70.021.000 - Fax : (+216) 70.021.010
 E-Mail: studi@studi.com.tn - Site web: www.studi.com.tn

REPUBLIQUE DE CÔTE D'IVOIRE
 MINISTÈRE DE L'EQUIPEMENT ET DE L'ENTRETIEN ROUTIER
 CELLULE DE COORDINATION DU PROJET DE RENAISSANCE
 DES INFRASTRUCTURES EN CÔTE D'IVOIRE (CC-PRICI)

Travaux de construction de la route
 Dianra - Bouandougou (113 km) dans la région du Béré

PROFIL EN LONG
 DU PK 30+800 AU PK 31+500

PHASE: APD
 LOT 1:Dianra-Missoudougou

Rev.	Date	Dessiné par	VISA	Vérifié par	VISA	Approuvé par	VISA	Nature de la Modification	STATUT
B	OCT 2023	HKL		ABH		MMB		Selon les remarques du client en date du 12/09/2023	
A	JUILLET 2023	AAB		ABH		MMB		1ère émission	

N° AFFAIRE PAYS A.CONTRAT: A23741CI
 Echelle(s):1/2000-1/200
 FORMAT: A3
 Feuille N°:
 PHASE ET LOT DEPA. PRODU. SP. ET S. SP.: 200.ITAC.RTEO
 PLAN N°: PL.110.245
 REVISION: B

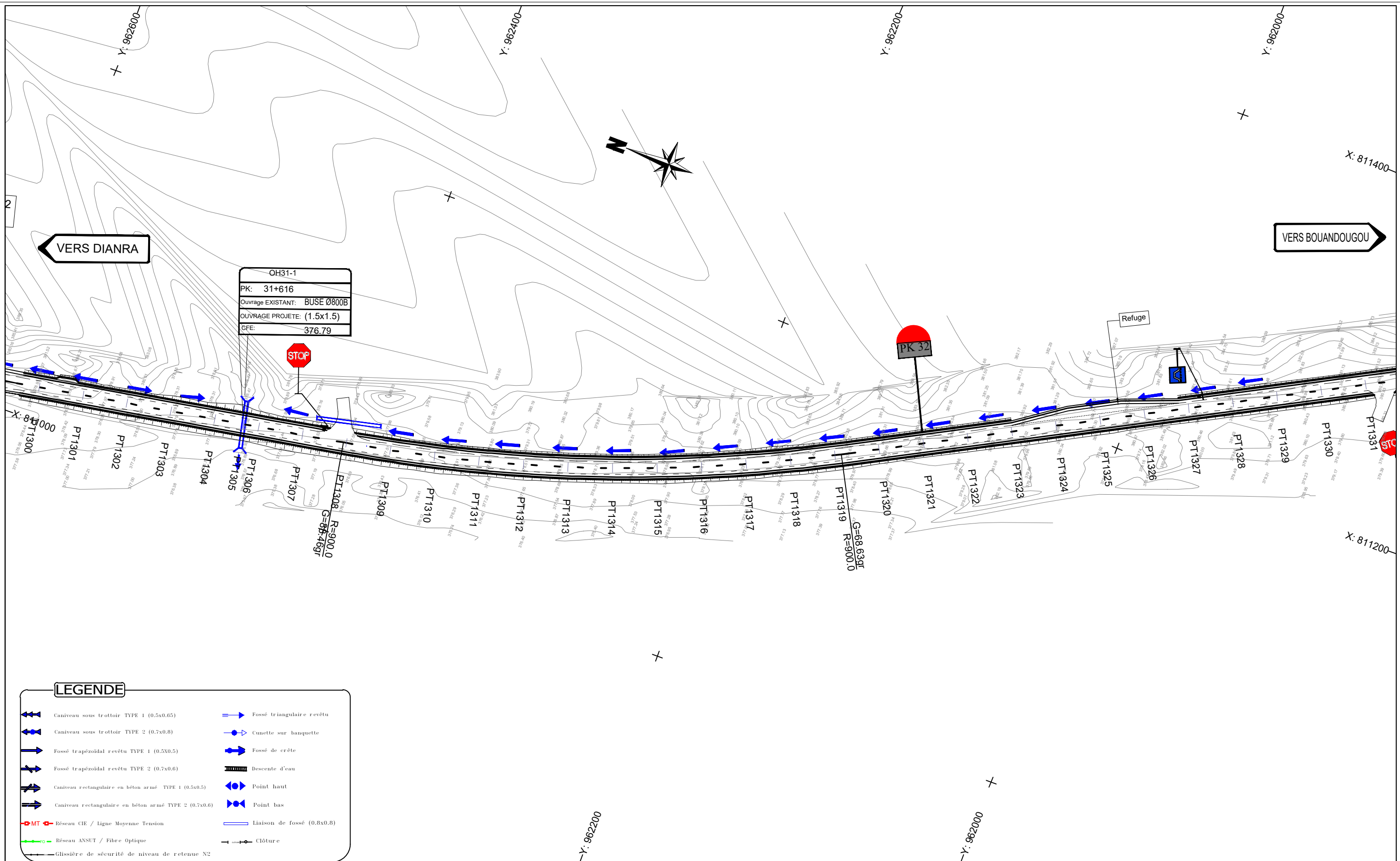

Nb: L'Entrepreneur est tenu de vérifier toutes les cotes avant exécution. Il sera rendu responsable des erreurs ou omissions qu'il n'aura pas signalées en temps utile.

STUDI INTERNATIONAL
 28, Rue de l'île de Zembretta, Les Jardins du Lac, Lac II, 1053 Tunis, Tunisie
 Tel. : (+216) 70.021.000 - Fax : (+216) 70.021.010
 E-Mail: studi@studi.com.tn - Site web: www.studi.com.tn

REPUBLIQUE DE CÔTE D'IVOIRE
 MINISTÈRE DE L'ÉQUIPEMENT ET DE L'ENTRETIEN ROUTIER
 CELLULE DE COORDINATION DU PROJET DE RENAISSANCE
 DES INFRASTRUCTURES EN CÔTE D'IVOIRE (CC-PRICI)

Travaux de construction de la route
 Dianra - Bouandougou (113 km) dans la région du Béré

B	oct 2023	HKL		ABH		MMB		Selon les remarques du client en date du 12/09/2023
A	JUILLET 2023	AAB		ABH		MMB		1ère émission
Rev.	Date	Dessiné par	VISA	Vérifié par	VISA	Approuvé par	VISA	Nature de la Modification

TRACE EN PLAN
 DU PK 31+500 AU PK 32+200

PHASE: APD
 LOT 1: Dianra - Missoudougou

N° AFFAIRE PAYS A.CONTRAT	A23741CI	Echelle(s): 1/2000	FORMAT: A3
PHASE ET LOT DEPA. PRODU. SP. ET S. SP.	200.ITAC.RTEO	PLAN N°	PL.110.146
		REVISION	B

OH31-1: Dalot 1.5x1.5
CFE: 376.79

PK32

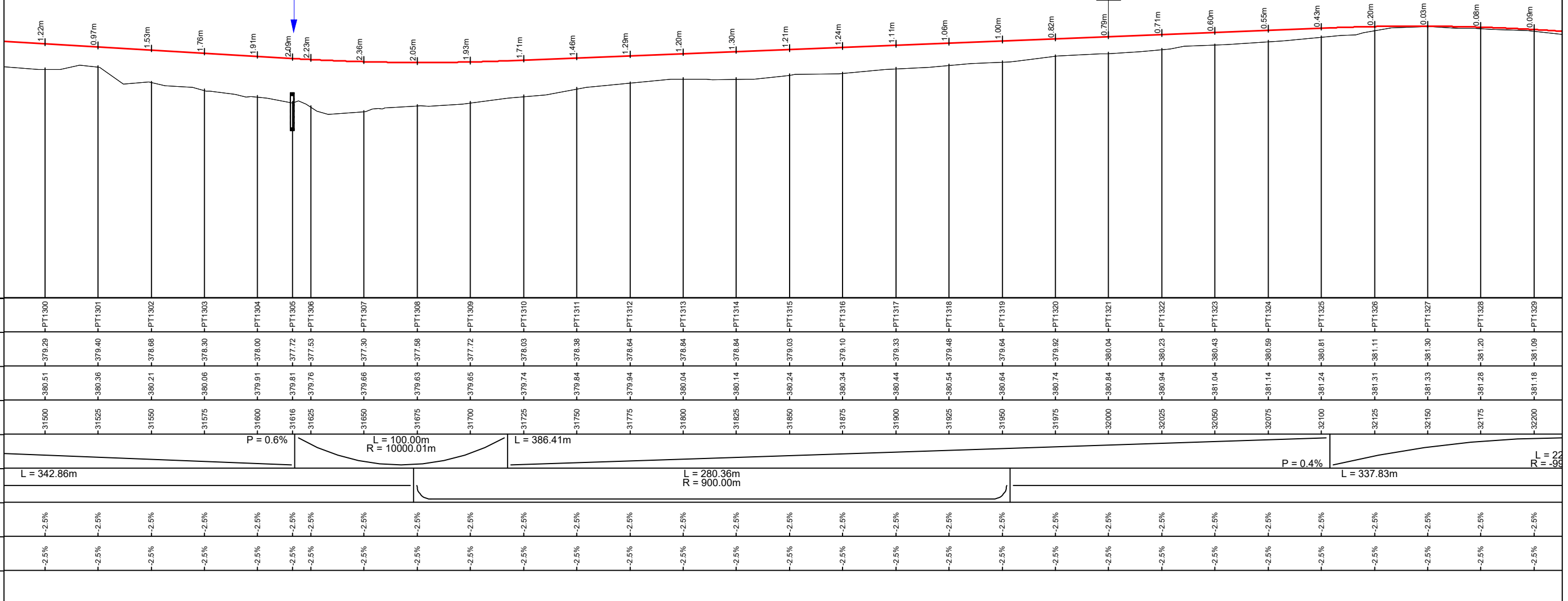

Axe : section courante
Echelle X : 1/2000
Echelle Z : 1/200
Plan Comp :

Nb: L'Entrepreneur est tenu de vérifier toutes les cotes avant exécution. Il sera rendu responsable des erreurs ou omissions qu'il n'aura pas signalées en temps utile.

28, Rue de l'île de Zembretta, Les Jardins du Lac, Lac II, 1053 Tunis, Tunisie
Tel. : (+216) 70.021.000 - Fax : (+216) 70.021.010
E-Mail: studi@studi.com.tn - Site web: www.studi.com.tn

REPUBLIQUE DE CÔTE D'IVOIRE
MINISTÈRE DE L'EQUIPEMENT ET DE L'ENTRETIEN ROUTIER
CELLULE DE COORDINATION DU PROJET DE RENAISSANCE
DES INFRASTRUCTURES EN CÔTE D'IVOIRE (CC-PRICI)

Travaux de construction de la route
Dianra - Bouandougou (113 km) dans la région du Béré

B	oct 2023	HKL		ABH		MMB		Selon les remarques du client en date du 12/09/2023
A	JUILLET 2023	AAB		ABH		MMB		1ère émission
Rev.	Date	Dessiné par	VISA	Vérifié par	VISA	Approuvé par	VISA	Nature de la Modification
								STATUT

PHASE: APD
LOT 1:Dianra-Missoudougou

N° AFFAIRE PAYS A.CONTRAT: A23741CI
Echelle(s):1/2000-1/200

PHASE ET LOT DEPA. PRODU. SP. ET S. SP.: 200 ITAC RTEO
PLAN N°: PL 110 246

FORMAT: A3
Feuille N°:
REVISION: B

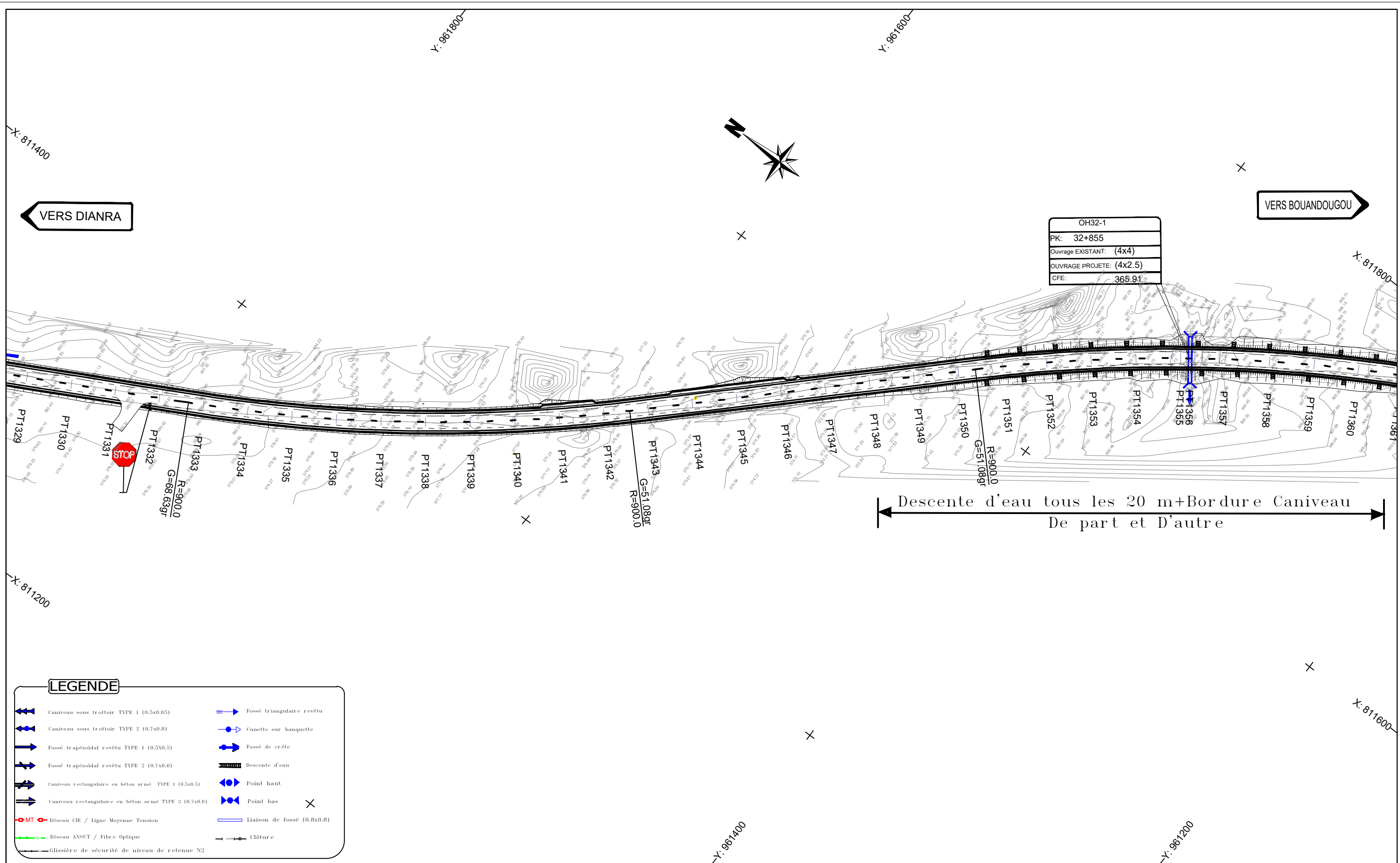

OH32-1
PK: 32+855
Ouvrage EXISTANT: (4x4)
Ouvrage PROJETE: (4x2.5)
CFE: 365.91

LEGENDE	
	Caniveau sous trottoir TYPE 1 (0.5x0.65)
	Caniveau sous trottoir TYPE 2 (0.7x0.8)
	Fossé trapézoïdal revêtu TYPE 1 (0.5X0.5)
	Fossé trapézoïdal revêtu TYPE 2 (0.7x0.6)
	Caniveau rectangulaire en béton armé TYPE 1 (0.5x0.5)
	Caniveau rectangulaire en béton armé TYPE 2 (0.7x0.6)
	Réseau CIE / Ligne Moyenne Tension
	Réseau ANSUT / Fibre Optique
	Glissière de sécurité de niveau de retenue N2
	Fossé triangulaire revêtu
	Cunette sur banquette
	Fossé de crête
	Descente d'eau
	Point haut
	Point bas
	Liaison de fossé (0.8x0.8)
	CLOTURE

Nb: L'Entrepreneur est tenu de vérifier toutes les cotes avant exécution. Il sera rendu responsable des erreurs ou omissions qu'il n'aura pas signalées en temps utile.

STUDI INTERNATIONAL
 28, Rue de l'île de Zembretta, Les Jardins du Lac, Lac II, 1053 Tunis, Tunisie
 Tel. : (+216) 70.021.000 - Fax : (+216) 70.021.010
 E-Mail: studi@studi.com.tn - Site web: www.studi.com.tn

REPUBLIQUE DE CÔTE D'IVOIRE
 MINISTÈRE DE L'ÉQUIPEMENT ET DE L'ENTRETIEN ROUTIER
 CELLULE DE COORDINATION DU PROJET DE RENAISSANCE
 DES INFRASTRUCTURES EN CÔTE D'IVOIRE (CC-PRICI)

Travaux de construction de la route
 Dianra - Bouandougou (113 km) dans la région du Béré

B	OCT 2023	HKL		ABH		MMB		Selon les remarques du client en date du 12/09/2023
A	JUILLET 2023	AAB		ABH		MMB		1ère émission
Rev.	Date	Dessiné par	VISA	Vérifié par	VISA	Approuvé par	VISA	Nature de la Modification

TRACE EN PLAN
 DU PK 32+200 AU PK 32+900

PHASE: APD
 LOT 1: Dianra-Missoudougou

N° AFFAIRE PAYS A.CONTRAT	A23741CI	Echelle(s): 1/2000	FORMAT: A3
PHASE ET LOT DEPA. PRODU. SP. ET S. SP.	200.ITAC.RTEO	PLAN N° PL.110.147	REVISION B

OH32-1: Dalot 4x2.5
CFE: 365.91

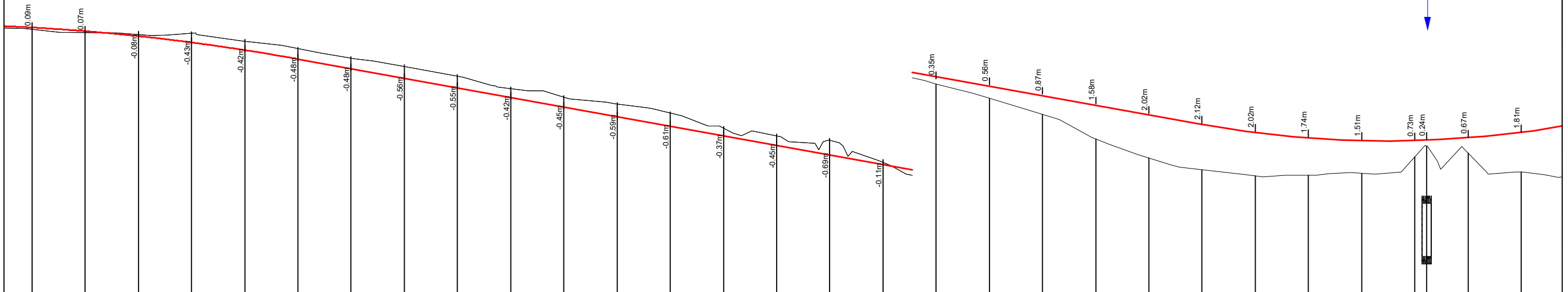

Axe : section courante
Echelle X : 1/2000
Echelle Z : 1/200
Plan Comp :

Número de tabulation	PT1329	PT1330	PT1331	PT1332	PT1333	PT1334	PT1335	PT1336	PT1337	PT1338	PT1339	PT1340	PT1341	PT1342	PT1343	PT1344	PT1345	PT1346	PT1347	PT1348	PT1349	PT1350	PT1351	PT1352	PT1353	PT1354	PT1355	PT1356	PT1357	PT1358																										
Terrain	-381.09	-380.94	-380.85	-380.90	-380.54	-380.18	-379.73	-379.35	-378.89	-378.32	-377.89	-377.58	-377.15	-376.46	-376.09	-375.89	-374.85	-373.94	-373.28	-372.52	-371.37	-370.48	-369.93	-369.64	-369.67	-369.76	-370.53	-371.04	-370.71	-369.82																										
section courante	-381.18	-381.00	-380.77	-380.47	-380.11	-379.69	-379.24	-378.79	-378.34	-377.89	-377.44	-376.99	-376.54	-376.09	-375.64	-375.19	-374.74	-374.29	-373.84	-373.39	-372.94	-372.49	-372.04	-371.66	-371.40	-371.27	-371.26	-371.28	-371.38	-371.63																										
Distances cumulées	32200	32225	32250	32275	32300	32325	32350	32375	32400	32425	32450	32475	32500	32525	32550	32575	32600	32625	32650	32675	32700	32725	32750	32775	32800	32825	32850	32875	32900																											
Pentes et rampes	L = 220.01m R = -9999.99m		L = 425.07m														L = 248.15m R = 900.00m										L = 195.04m										P = 1.8%										L = 255.04m R = 5000.01m									
Alignts. et courbes																																																								
Dévers gauche	-2.5%	-2.5%	-2.5%	-2.5%	-2.5%	-2.5%	-2.5%	-2.5%	-2.5%	-2.5%	-2.5%	-2.5%	-2.5%	-2.5%	-2.5%	-2.5%	-2.5%	-2.5%	-2.5%	-2.5%	-2.5%	-2.5%	-2.5%	-2.5%	-2.5%	-2.5%	-2.5%	-2.5%	-2.5%	-2.5%																										
Dévers droit	-2.5%	-2.5%	-2.5%	-2.5%	-2.5%	-2.5%	-2.5%	-2.5%	-2.5%	-2.5%	-2.5%	-2.5%	-2.5%	-2.5%	-2.5%	-2.5%	-2.5%	-2.5%	-2.5%	-2.5%	-2.5%	-2.5%	-2.5%	-2.5%	-2.5%	-2.5%	-2.5%	-2.5%	-2.5%	-2.5%																										
Plan de comparaison																		368.50	364.00																																					

Nb: L'Entrepreneur est tenu de vérifier toutes les cotes avant exécution. Il sera rendu responsable des erreurs ou omissions qu'il n'aura pas signalées en temps utile.

<p>28, Rue de l'île de Zembretta, Les Jardins du Lac, Lac II, 1053 Tunis, Tunisie Tel. : (+216) 70.021.000 - Fax : (+216) 70.021.010 E-Mail: studi@studi.com.tn - Site web: www.studi.com.tn</p>	<p>REPUBLIQUE DE CÔTE D'IVOIRE MINISTÈRE DE L'EQUIPEMENT ET DE L'ENTRETIEN ROUTIER CELLULE DE COORDINATION DU PROJET DE RENAISSANCE DES INFRASTRUCTURES EN CÔTE D'IVOIRE (CC-PRICI)</p>	B	oct 2023	HKL		ABH		MMB		Selon les remarques du client en date du 12/09/2023			
		A	JUILLET 2023	AAB		ABH		MMB		1ère émission			
		Rev.	Date	Dessiné par	VISA	Vérifié par	VISA	Approuvé par	VISA	Nature de la Modification		STATUT	
	<p>Travaux de construction de la route Dianra - Bouandougou (113 km) dans la région du Béré</p>	<p>PROFIL EN LONG DU PK 32+200 AU PK 32+900</p>			<p>PHASE: APD LOT 1:Dianra-Missoudougou</p>			<p>N° AFFAIRE PAYS A.CONTRAT A23741CI</p>	<p>Echelle(s):1/2000-1/200</p>	<p>FORMAT: A3 Feuille N° :</p>	<p>PHASE ET LOT DEPA. PRODU. SP. ET S. SP. 200 ITAC RTEO</p>	<p>PLAN N° PL 110 241</p>	<p>REVISION B</p>

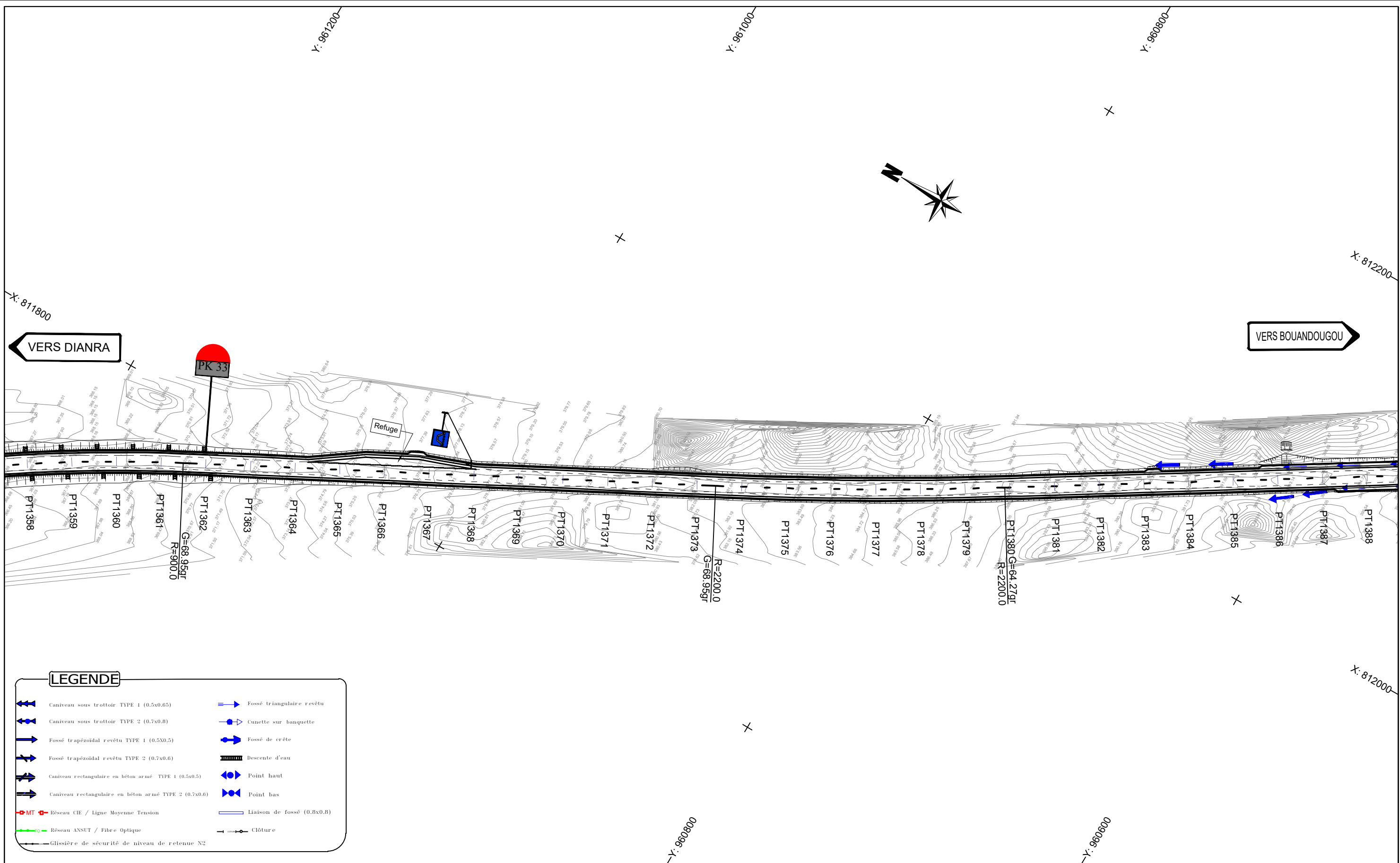

LEGENDE	
	Caniveau sous trottoir TYPE 1 (0.5x0.65)
	Caniveau sous trottoir TYPE 2 (0.7x0.8)
	Fossé trapézoïdal revêtu TYPE 1 (0.5X0.5)
	Fossé trapézoïdal revêtu TYPE 2 (0.7x0.6)
	Caniveau rectangulaire en béton armé TYPE 1 (0.5x0.5)
	Caniveau rectangulaire en béton armé TYPE 2 (0.7x0.6)
	Réseau CIE / Ligne Moyenne Tension
	Réseau ANSUT / Fibre Optique
	Glissière de sécurité de niveau de retenue N2
	Fossé triangulaire revêtu
	Cuvette sur banquette
	Fossé de crête
	Descente d'eau
	Point haut
	Point bas
	Liaison de fossé (0.8x0.8)
	Clôture

Nb: L'Entrepreneur est tenu de vérifier toutes les cotes avant exécution. Il sera rendu responsable des erreurs ou omissions qu'il n'aura pas signalées en temps utile.

STUDI INTERNATIONAL

28, Rue de l'île de Zembretta, Les Jardins du Lac, Lac II, 1053 Tunis, Tunisie
 Tel. : (+216) 70.021.000 - Fax : (+216) 70.021.010
 E-Mail: studi@studi.com.tn - Site web: www.studi.com.tn

REPUBLIQUE DE CÔTE D'IVOIRE
 MINISTÈRE DE L'ÉQUIPEMENT ET DE L'ENTRETIEN ROUTIER
 CELLULE DE COORDINATION DU PROJET DE RENAISSANCE
 DES INFRASTRUCTURES EN CÔTE D'IVOIRE (CC-PRICI)

Travaux de construction de la route
 Dianra - Bouandougou (113 km) dans la région du Béré

B	oct 2023	HKL		ABH		MMB		Selon les remarques du client en date du 12/09/2023
A	JUILLET 2023	AAB		ABH		MMB		1ère émission
Rev.	Date	Dessiné par	VISA	Vérifié par	VISA	Approuvé par	VISA	Nature de la Modification

TRACE EN PLAN
 DU PK 32+900 AU PK 33+600

PHASE: APD
 LOT 1: Dianra-Missoudougou

N° AFFAIRE PAYS A.CONTRAT	A23741CI	Echelle(s): 1/2000	FORMAT: A3
PHASE ET LOT DEPA. PRODU. SP. ET S. SP.	200.ITAC.RTEO	PLAN N°	PL 110 148
		REVISION	B

Lot 4x2.5
565.91

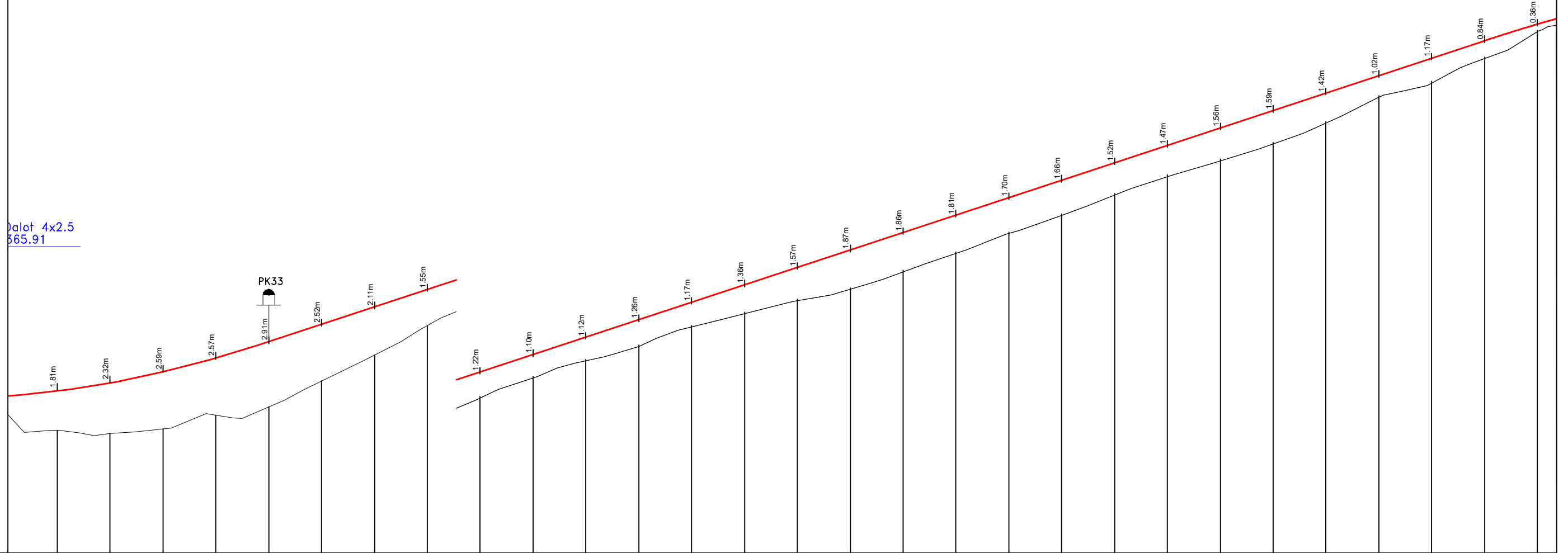

Axe : section courante
Echelle X : 1/2000
Echelle Z : 1/200
Plan Comp :

Numéro de tabulation	PT1358	PT1359	PT1360	PT1361	PT1362	PT1363	PT1364	PT1365	PT1366	PT1367	PT1368	PT1369	PT1370	PT1371	PT1372	PT1373	PT1374	PT1375	PT1376	PT1377	PT1378	PT1379	PT1380	PT1381	PT1382	PT1383	PT1384	PT1385	PT1386																
Terrain	-368.82	-369.67	-369.89	-370.54	-370.93	-372.15	-373.39	-374.77	-375.92	-376.87	-377.68	-378.36	-379.27	-379.91	-380.53	-381.05	-381.89	-382.76	-383.70	-384.56	-385.53	-386.40	-387.14	-387.93	-388.83	-390.16	-390.82	-391.98	-393.24																
section courante	-371.63	-371.99	-372.49	-373.10	-373.85	-374.67	-375.50	-376.32	-377.15	-377.97	-378.80	-379.62	-380.45	-381.27	-382.10	-382.92	-383.75	-384.57	-385.40	-386.22	-387.05	-387.87	-388.70	-389.52	-390.35	-391.17	-392.00	-392.82	-393.60																
Distances cumulées	32900	32925	32950	32975	33000	33025	33050	33075	33100	33125	33150	33175	33200	33225	33250	33275	33300	33325	33350	33375	33400	33425	33450	33475	33500	33525	33550	33575	33600																
Pentes et rampes	5.04m / 0.01m					L = 570.56m										L = 298.14m										L = 161.64m / R = 2200.00m										P = 3.3%									
Aligns. et courbes																																													
Dévers gauche	-2.5%	-2.5%	-2.5%	-2.5%	-2.5%	-2.5%	-2.5%	-2.5%	-2.5%	-2.5%	-2.5%	-2.5%	-2.5%	-2.5%	-2.5%	-2.5%	-2.5%	-2.5%	-2.5%	-2.5%	-2.5%	-2.5%	-2.5%	-2.5%	-2.5%	-2.5%	-2.5%	-2.5%	-2.5%	-2.5%															
Dévers droit	-2.5%	-2.5%	-2.5%	-2.5%	-2.5%	-2.5%	-2.5%	-2.5%	-2.5%	-2.5%	-2.5%	-2.5%	-2.5%	-2.5%	-2.5%	-2.5%	-2.5%	-2.5%	-2.5%	-2.5%	-2.5%	-2.5%	-2.5%	-2.5%	-2.5%	-2.5%	-2.5%	-2.5%	-2.5%	-2.5%															
Plan de comparaison																364.00		368.50																											

Nb: L'Entrepreneur est tenu de vérifier toutes les cotes avant exécution. Il sera rendu responsable des erreurs ou omissions qu'il n'aura pas signalées en temps utile.

28, Rue de l'île de Zembretta, Les Jardins du Lac, Lac II, 1053 Tunis, Tunisie
Tel. : (+216) 70.021.000 - Fax : (+216) 70.021.010
E-Mail: studi@studi.com.tn - Site web: www.studi.com.tn

REPUBLIQUE DE CÔTE D'IVOIRE
MINISTÈRE DE L'EQUIPEMENT ET DE L'ENTRETIEN ROUTIER
CELLULE DE COORDINATION DU PROJET DE RENAISSANCE
DES INFRASTRUCTURES EN CÔTE D'IVOIRE (CC-PRICI)

Travaux de construction de la route
Dianra - Bouandougou (113 km) dans la région du Béré

B	oct 2023	HKL		ABH		MMB		Selon les remarques du client en date du 12/09/2023
A	JUILLET 2023	AAB		ABH		MMB		1ère émission
Rev.	Date	Dessiné par	VISA	Vérifié par	VISA	Approuvé par	VISA	Nature de la Modification

PROFIL EN LONG
DU PK 32+900 AU PK 33+600

PHASE: APD
LOT 1:Dianra-Missoudougou

N° AFFAIRE PAYS A.CONTRAT	A23741CI	Echelle(s):1/2000-1/200	FORMAT: A3
PHASE ET LOT DEPA. PRODU. SP. ET S. SP.	200.ITAC.RTEO	PLAN N°	PL 110 248
		REVISION	B

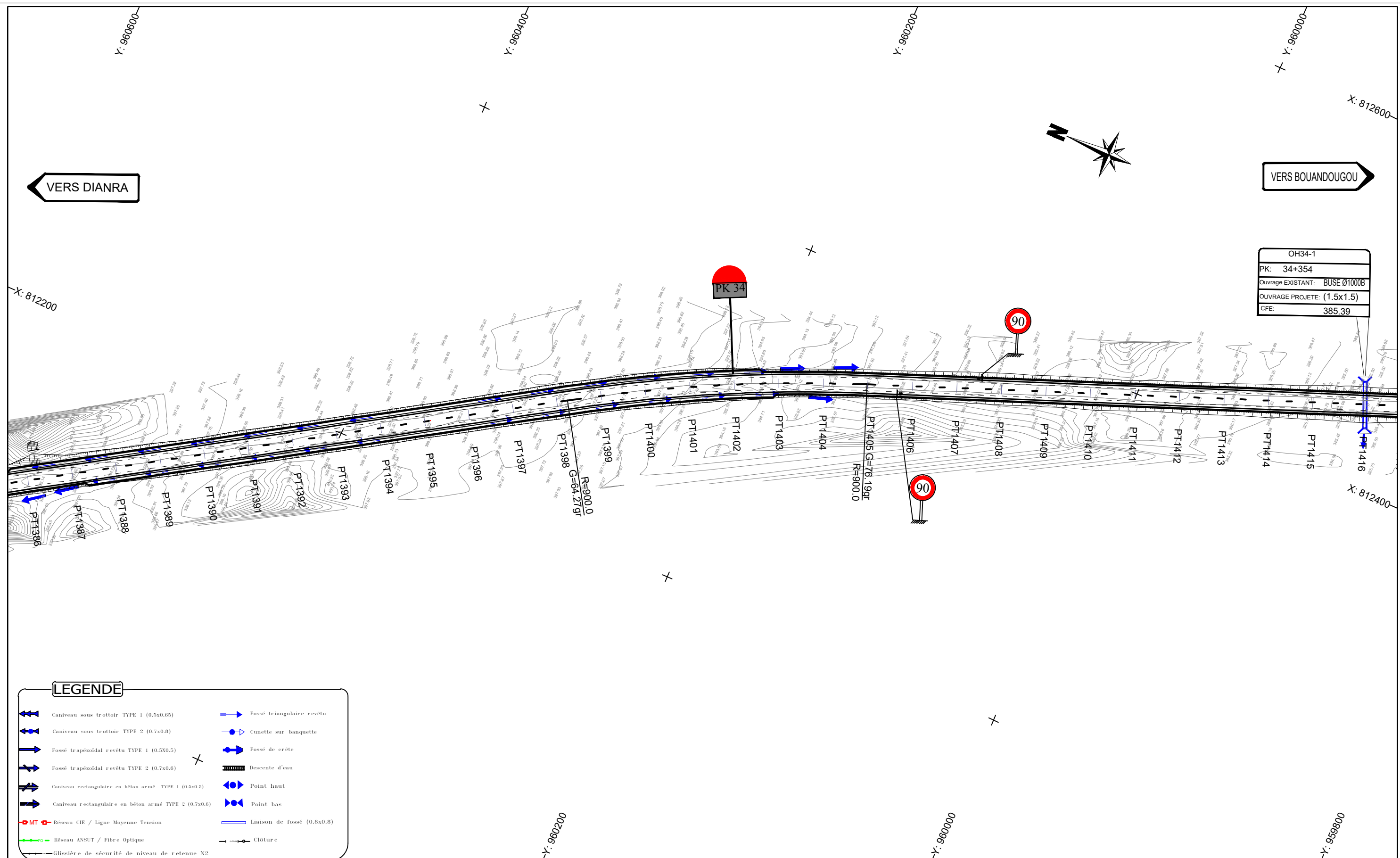

LEGENDE

- Caniveau sous trottoir TYPE 1 (0.5x0.65)
- Caniveau sous trottoir TYPE 2 (0.7x0.8)
- Fossé trapézoïdal revêtu TYPE 1 (0.5x0.5)
- Fossé trapézoïdal revêtu TYPE 2 (0.7x0.6)
- Caniveau rectangulaire en béton armé TYPE 1 (0.5x0.5)
- Caniveau rectangulaire en béton armé TYPE 2 (0.7x0.6)
- Réseau CIE / Ligne Moyenne Tension
- Réseau ANSUT / Fibre Optique
- Glissière de sécurité de niveau de retenue N2
- Fossé triangulaire revêtu
- Cunette sur banquette
- Fossé de crête
- Descente d'eau
- Point haut
- Point bas
- Liaison de fossé (0.8x0.8)
- Clôture

Nb: L'Entrepreneur est tenu de vérifier toutes les cotes avant exécution. Il sera rendu responsable des erreurs ou omissions qu'il n'aura pas signalées en temps utile.

STUDI INTERNATIONAL

28, Rue de l'île de Zembretta, Les Jardins du Lac, Lac II, 1053 Tunis, Tunisie
 Tel. : (+216) 70.021.000 - Fax : (+216) 70.021.010
 E-Mail: studi@studi.com.tn - Site web: www.studi.com.tn

REPUBLIQUE DE CÔTE D'IVOIRE
 MINISTÈRE DE L'ÉQUIPEMENT ET DE L'ENTRETIEN ROUTIER
 CELLULE DE COORDINATION DU PROJET DE RENAISSANCE
 DES INFRASTRUCTURES EN CÔTE D'IVOIRE (CC-PRICI)

Travaux de construction de la route
 Dianra - Bouandougou (113 km) dans la région du Béré

B	OCT 2023	HKL		ABH		MMB		Selon les remarques du client en date du 12/09/2023		
A	JUILLET 2023	AAB		ABH		MMB		1ère émission		
Rev.	Date	Dessiné par	VISA	Vérifié par	VISA	Approuvé par	VISA	Nature de la Modification	STATUT	
TRACE EN PLAN				PHASE: APD		N° AFFAIRE PAYS A.CONTRAT		A23741CI	Echelle(s): 1/2000	FORMAT: A3
DU PK 33+600 AU PK 34+300				LOT 1:Dianra-Missoudougou		PHASE ET LOT DEPA. PROD. SP. ET S. SP.		200.ITAC.RTEO	PLAN N°	PL 110 149
									REVISION B	

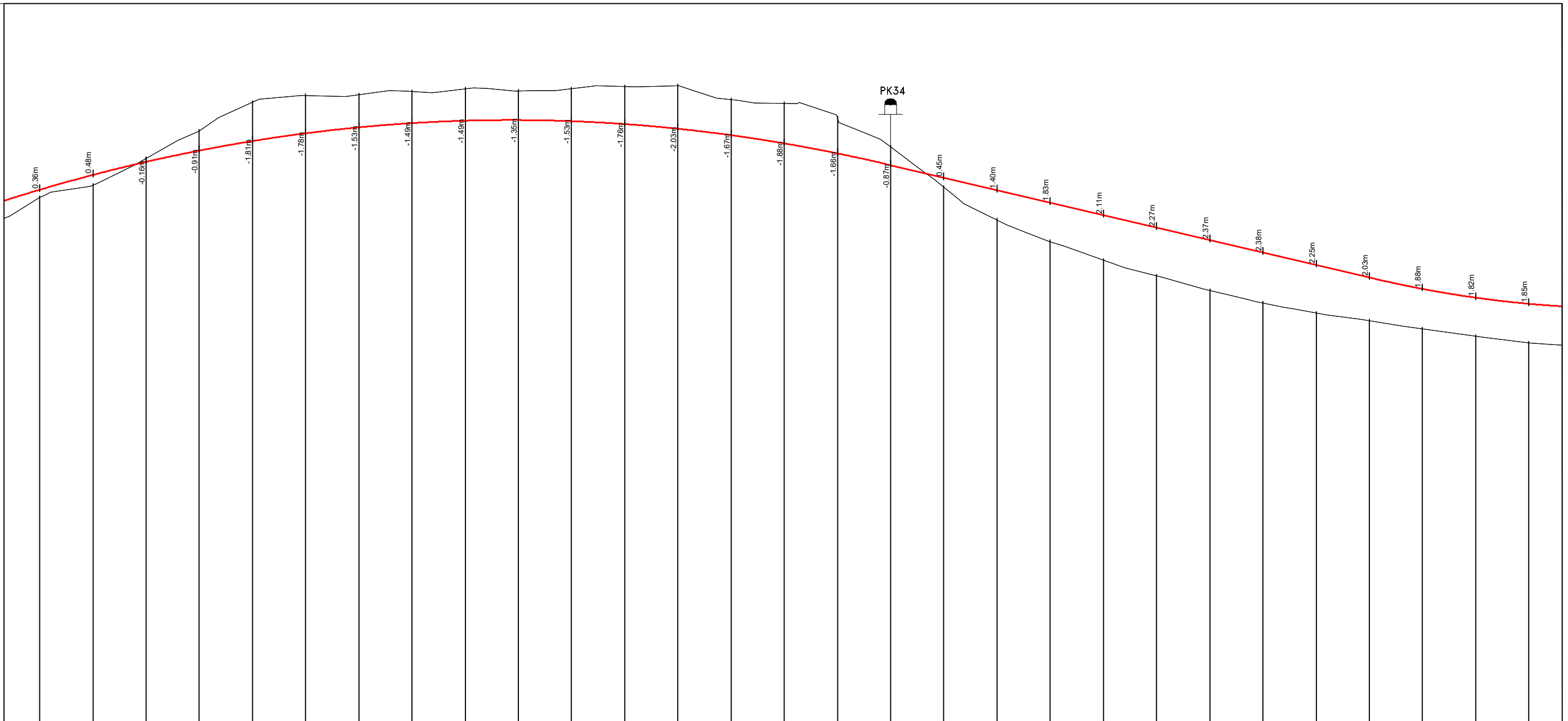

Axe : section courante
 Echelle X : 1/2000
 Echelle Z : 1/200
 Plan Comp :

Numéro de tabulation	PT1386	PT1387	PT1388	PT1389	PT1390	PT1391	PT1392	PT1393	PT1394	PT1395	PT1396	PT1397	PT1398	PT1399	PT1400	PT1401	PT1402	PT1403	PT1404	PT1405	PT1406	PT1407	PT1408	PT1409	PT1410	PT1411	PT1412	PT1413	PT1414			
Terrain	-393.24	-393.82	-395.08	-396.36	-397.70	-398.03	-398.06	-398.22	-398.34	-398.23	-398.35	-398.45	-398.50	-397.84	-397.66	-396.97	-395.63	-393.72	-392.18	-391.17	-390.30	-389.56	-388.87	-388.28	-387.82	-387.45	-387.06	-386.71	-386.40			
section courante	-393.60	-394.30	-394.91	-395.44	-395.89	-396.25	-396.53	-396.73	-396.85	-396.88	-396.82	-396.69	-396.47	-396.17	-395.78	-395.31	-394.76	-394.17	-393.58	-393.00	-392.41	-391.83	-391.24	-390.65	-390.07	-389.48	-388.94	-388.53	-388.25			
Distances cumulées	33600	33625	33650	33675	33700	33725	33750	33775	33800	33825	33850	33875	33900	33925	33950	33975	34000	34025	34050	34075	34100	34125	34150	34175	34200	34225	34250	34275	34300			
Pentes et rampes																	P = 2.35%															
Alignts. et courbes	L = 458.80m												L = 168.57m R = 900.00m																			
Dévers gauche	-2.5%	-2.5%	-2.5%	-2.5%	-2.5%	-2.5%	-2.5%	-2.5%	-2.5%	-2.5%	-2.5%	-2.5%	-2.5%	-2.5%	-2.5%	-2.5%	-2.5%	-2.5%	-2.5%	-2.5%	-2.5%	-2.5%	-2.5%	-2.5%	-2.5%	-2.5%	-2.5%	-2.5%	-2.5%			
Dévers droit	-2.5%	-2.5%	-2.5%	-2.5%	-2.5%	-2.5%	-2.5%	-2.5%	-2.5%	-2.5%	-2.5%	-2.5%	-2.5%	-2.5%	-2.5%	-2.5%	-2.5%	-2.5%	-2.5%	-2.5%	-2.5%	-2.5%	-2.5%	-2.5%	-2.5%	-2.5%	-2.5%	-2.5%	-2.5%			
Plan de comparaison																																

Nb: L'Entrepreneur est tenu de vérifier toutes les cotes avant exécution. Il sera rendu responsable des erreurs ou omissions qu'il n'aura pas signalées en temps utile.

28, Rue de l'île de Zembretta, Les Jardins du Lac, Lac II, 1053 Tunis, Tunisie
 Tel. : (+216) 70.021.000 - Fax : (+216) 70.021.010
 E-Mail: studi@studi.com.tn - Site web: www.studi.com.tn

REPUBLIQUE DE CÔTE D'IVOIRE
 MINISTÈRE DE L'EQUIPEMENT ET DE L'ENTRETIEN ROUTIER
 CELLULE DE COORDINATION DU PROJET DE RENAISSANCE
 DES INFRASTRUCTURES EN CÔTE D'IVOIRE (CC-PRICI)

Travaux de construction de la route
 Dianra - Bouandougou (113 km) dans la région du Béré

PROFIL EN LONG
 DU PK 33+600 AU PK 34+300

PHASE: APD
 LOT 1: Dianra-Missoudougou

Rev.	Date	Dessiné par	VISA	Vérifié par	VISA	Approuvé par	VISA	Nature de la Modification	STATUT
B	OCT 2023	HKL		ABH		MMB		Selon les remarques du client en date du 12/09/2023	
A	JUILLET 2023	AAB		ABH		MMB		1ère émission	

N° AFFAIRE PAYS A.CONTRAT: A23741CI
 Echelle(s): 1/2000-1/200
 PLAN N°: 200.ITAC.RTEO.PL.110.249
 REVISION: B

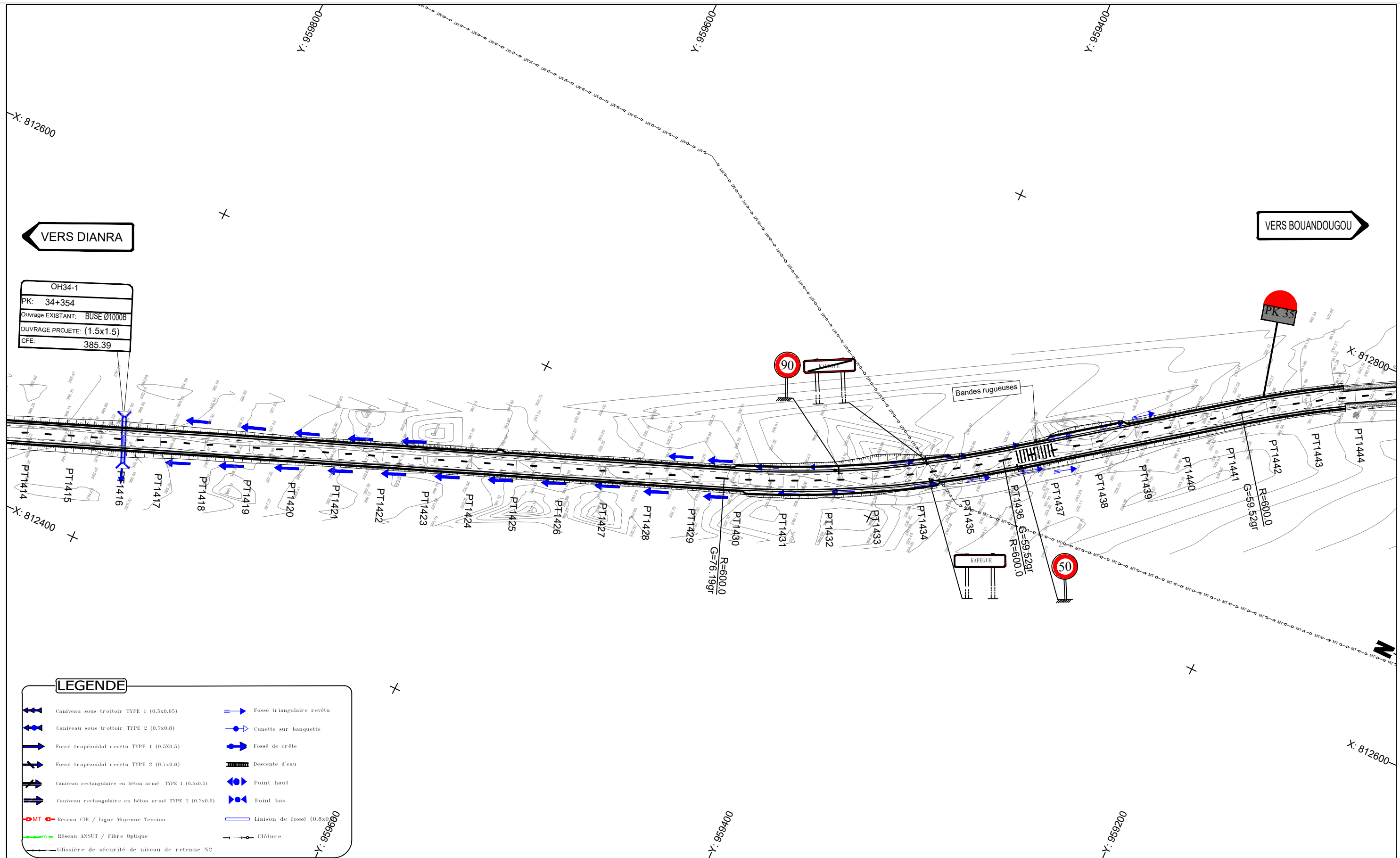

VERS DIANRA

VERS BOUANDOGO

OH34-1
 PK: 34+354
 Ouvrage EXISTANT: BUSE Ø1000B
 OUVRAGE PROJETE: (1,5x1,5)
 CFE: 385.39

LEGENDE

	Caniveau sous trottoir TYPE 1 (0.5x0.65)		Fossé triangulaire revêtu
	Caniveau sous trottoir TYPE 2 (0.7x0.8)		Cunette sur banquette
	Fossé trapézoïdal revêtu TYPE 1 (0.5x0.5)		Fossé de crête
	Fossé trapézoïdal revêtu TYPE 2 (0.7x0.6)		Descente d'eau
	Caniveau rectangulaire en béton armé TYPE 1 (0.5x0.5)		Point haut
	Caniveau rectangulaire en béton armé TYPE 2 (0.7x0.6)		Point bas
	Réseau CIE / Ligne Moyenne Tension		Liaison de fossé (0.8x0.6)
	Réseau ANSUT / Fibre Optique		Clôture
	Glissière de sécurité de niveau de retenue N2		

Nb: L'Entrepreneur est tenu de vérifier toutes les cotes avant exécution. Il sera rendu responsable des erreurs ou omissions qu'il n'aura pas signalées en temps utile.

STUDI INTERNATIONAL

28, Rue de l'île de Zembretta, Les Jardins du Lac, Lac II, 1053 Tunis, Tunisie
 Tel. : (+216) 70.021.000 - Fax : (+216) 70.021.010
 E-Mail: studi@studi.com.tn - Site web: www.studi.com.tn

REPUBLIQUE DE CÔTE D'IVOIRE
 MINISTÈRE DE L'ÉQUIPEMENT ET DE L'ENTRETIEN ROUTIER
 CELLULE DE COORDINATION DU PROJET DE RENAISSANCE
 DES INFRASTRUCTURES EN CÔTE D'IVOIRE (CC-PRICI)

Travaux de construction de la route
 Dianra - Bouandougou (113 km) dans la région du Béré

B	OCT 2023	HKL		ABH		MMB		Selon les remarques du client en date du 12/09/2023
A	JUILLET 2023	AAB		ABH		MMB		1ère émission
Rev.	Date	Dessiné par	VISA	Vérifié par	VISA	Approuvé par	VISA	Nature de la Modification

TRACE EN PLAN
 DU PK 34+300 AU PK 35+000

PHASE: APD
 LOT 1: Dianra-Missoudougou

N° AFFAIRE PAYS A.CONTRAT	A23741CI	Echelle(s): 1/2000	FORMAT: A3
PHASE ET LOT DEPA. PRODU. SP. ET S. SP.	200 ITAC RTEO	PLAN N°	PL 110 150
		REVISION	B

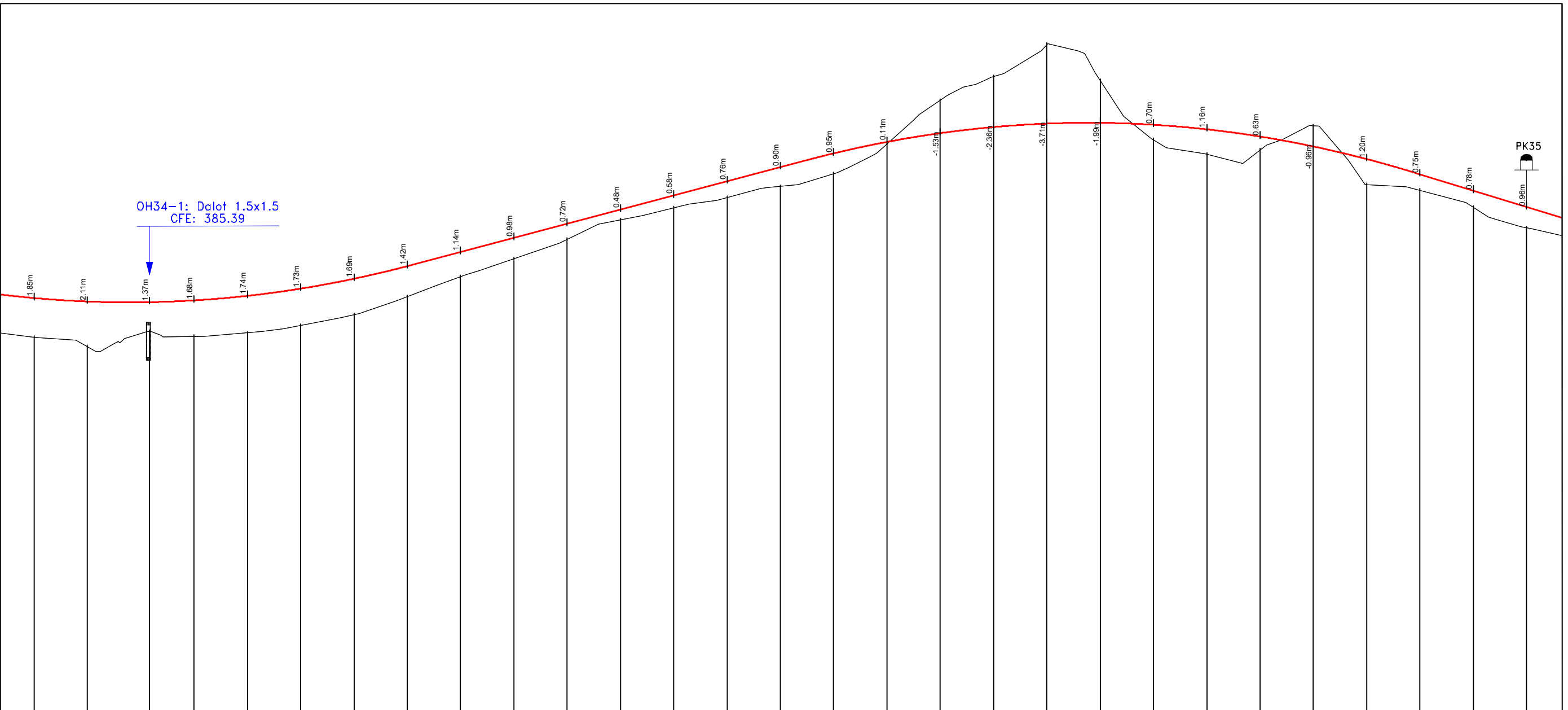

Axe : section courante
 Echelle X : 1/2000
 Echelle Z : 1/200
 Plan Comp :

Numéro de tabulation	PT1414	PT1415	PT1416	PT1417	PT1418	PT1419	PT1420	PT1421	PT1422	PT1423	PT1424	PT1425	PT1426	PT1427	PT1428	PT1429	PT1430	PT1431	PT1432	PT1433	PT1434	PT1435	PT1436	PT1437	PT1438	PT1439	PT1440	PT1441	PT1442																																																																															
Terrain	-386.40	-385.97	-386.68	-386.46	-386.61	-386.96	-387.46	-388.32	-389.26	-390.08	-391.01	-391.90	-392.47	-392.95	-393.47	-394.07	-395.44	-397.50	-398.62	-400.13	-398.44	-396.66	-394.99	-395.18	-395.30	-393.56	-394.04	-393.28	-392.51																																																																															
section courante	-388.25	-388.08	-388.05	-388.14	-388.35	-388.69	-389.15	-389.74	-390.40	-391.06	-391.73	-392.39	-393.05	-393.71	-394.38	-395.02	-395.66	-397.50	-398.25	-399.42	-396.45	-396.36	-396.15	-395.81	-395.35	-394.76	-394.04	-393.28	-392.51																																																																															
Distances cumulées	34300	34325	34354	34375	34400	34425	34450	34475	34500	34525	34550	34575	34600	34625	34650	34675	34700	34725	34750	34775	34800	34825	34850	34875	34900	34925	34950	34975	35000																																																																															
Pentes et rampes	L = 249.82m R = 5000.01m																		L = 184.85m																																																																																									
Aligns. et courbes	L = 617.39m																		P = 2.65%																		L = 286.04m R = -5000.00m																		L = 157.16m R = 600.00m																		L = 136.47m																		L = 745.67m																	
Dévers gauche	-2.5%	-2.5%	-2.5%	-2.5%	-2.5%	-2.5%	-2.5%	-2.5%	-2.5%	-2.5%	-2.5%	-2.5%	-2.5%	-2.5%	-2.5%	-2.5%	-2.5%	-2.5%	-2.5%	-2.5%	-2.5%	-2.5%	-2.5%	-2.5%	-2.5%	-2.5%	-2.5%	-2.5%	-2.5%																																																																															
Dévers droit	-2.5%	-2.5%	-2.5%	-2.5%	-2.5%	-2.5%	-2.5%	-2.5%	-2.5%	-2.5%	-2.5%	-2.5%	-2.5%	-2.5%	-2.5%	-2.5%	-2.5%	-2.5%	-2.5%	-2.5%	-2.5%	-2.5%	-2.5%	-2.5%	-2.5%	-2.5%	-2.5%	-2.5%	-2.5%																																																																															
Plan de comparaison																																																																																																												

Nb: L'Entrepreneur est tenu de vérifier toutes les cotes avant exécution. Il sera rendu responsable des erreurs ou omissions qu'il n'aura pas signalées en temps utile.

28, Rue de l'île de Zembretta, Les Jardins du Lac, Lac II, 1053 Tunis, Tunisie
 Tel. : (+216) 70.021.000 - Fax : (+216) 70.021.010
 E-Mail: studi@studi.com.tn - Site web: www.studi.com.tn

REPUBLIQUE DE CÔTE D'IVOIRE
 MINISTÈRE DE L'ÉQUIPEMENT ET DE L'ENTRETIEN ROUTIER
 CELLULE DE COORDINATION DU PROJET DE RENAISSANCE
 DES INFRASTRUCTURES EN CÔTE D'IVOIRE (CC-PRICI)

Travaux de construction de la route
 Dianra - Bouandougou (113 km) dans la région du Béré

B	OCT 2023	HKL		ABH		MMB		Selon les remarques du client en date du 12/09/2023
A	JUILLET 2023	AAB		ABH		MMB		1ère émission
Rev.	Date	Dessiné par	VISA	Vérifié par	VISA	Approuvé par	VISA	Nature de la Modification
PHASE: APD								STATUT
LOT 1: Dianra-Missoudougou								STATUT

N° AFFAIRE PAYS A.CONTRAT: A23741CI

PHASE ET LOT DEPA. PRODU. SP. ET S. SP.: 200 ITAC RTEO

Echelle(s): 1/2000-1/200

PLAN N°: PL 110 250

FORMAT: A3

FEUILLE N°:

REVISION: B

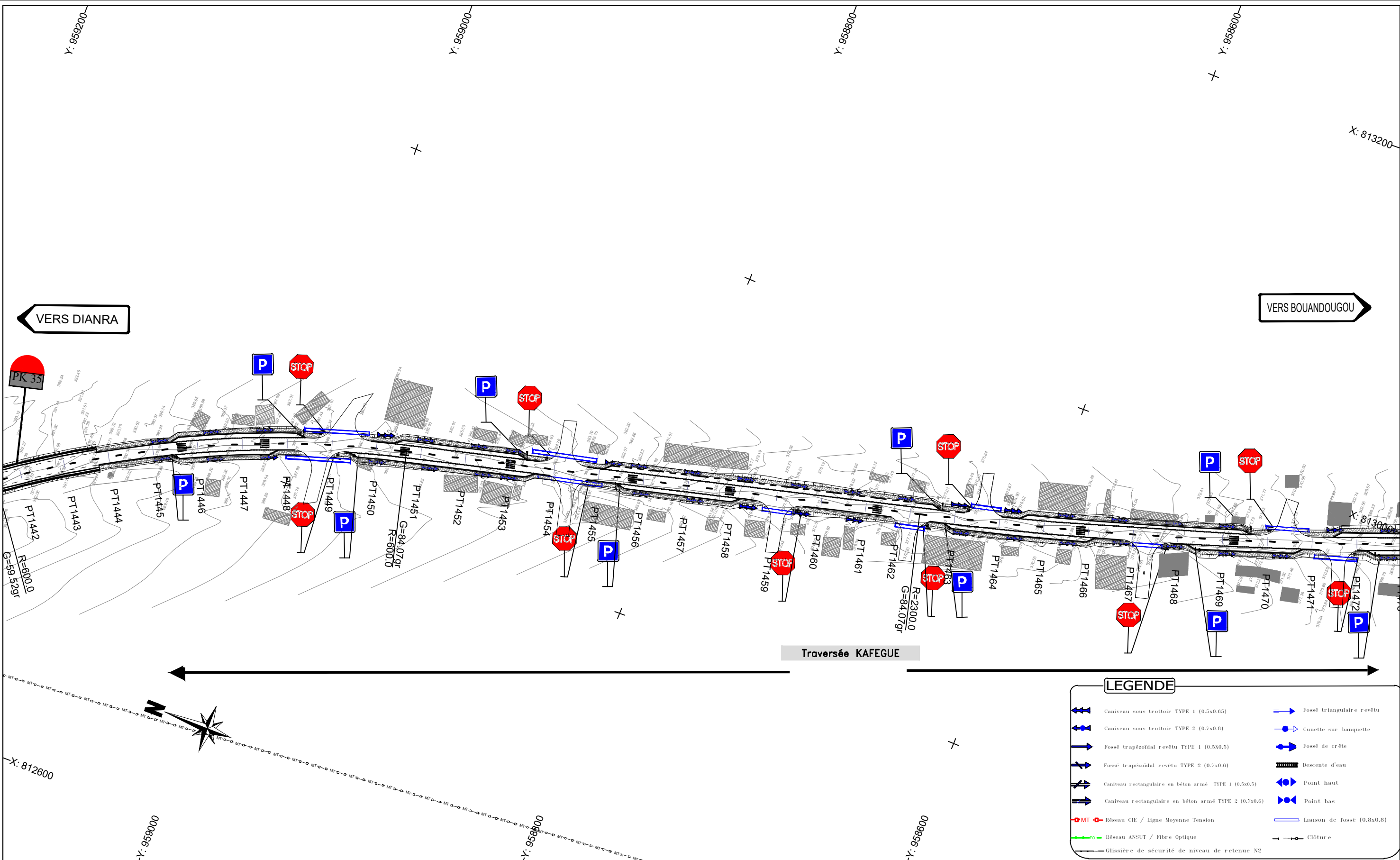

Nb: L'Entrepreneur est tenu de vérifier toutes les cotes avant exécution. Il sera rendu responsable des erreurs ou omissions qu'il n'aura pas signalées en temps utile.

STUDI INTERNATIONAL
 28, Rue de l'île de Zembretta, Les Jardins du Lac, Lac II, 1053 Tunis, Tunisie
 Tel. : (+216) 70.021.000 - Fax : (+216) 70.021.010
 E-Mail: studi@studi.com.tn - Site web: www.studi.com.tn

REPUBLIQUE DE CÔTE D'IVOIRE
 MINISTÈRE DE L'ÉQUIPEMENT ET DE L'ENTRETIEN ROUTIER
 CELLULE DE COORDINATION DU PROJET DE RENAISSANCE
 DES INFRASTRUCTURES EN CÔTE D'IVOIRE (CC-PRICI)

Travaux de construction de la route
 Dianra - Bouandougou (113 km) dans la région du Béré

B	OCT 2023	HKL		ABH		MMB		Selon les remarques du client en date du 12/09/2023
A	JUILLET 2023	AAB		ABH		MMB		1ère émission
Rev.	Date	Dessiné par	VISA	Vérifié par	VISA	Approuvé par	VISA	Nature de la Modification
TRACE EN PLAN								PHASE: APD
DU PK 35+00 AU PK 35+700								LOT 1: Dianra-Missoudougou

N° AFFAIRE PAYS A.CONTRAT	A23741CI	Echelle(s): 1/2000	FORMAT: A3
PHASE ET LOT DEPA. PRODU. SP. ET S. SP.	200.ITAC.RTEO	PLAN N°	PL 110 151
STATUT			REVISION B

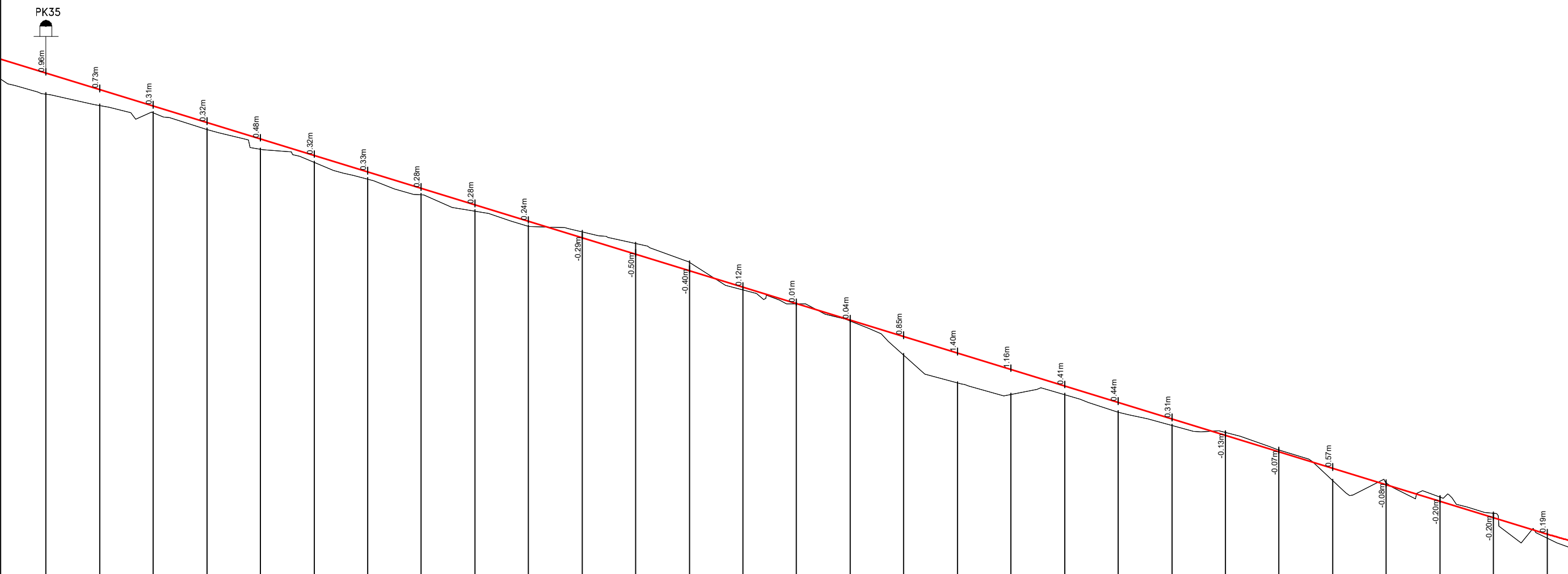

Axe : section courante
 Echelle X : 1/2000
 Echelle Z : 1/200
 Plan Comp :

Numéro de tabulation	PT1442	PT1443	PT1444	PT1445	PT1446	PT1447	PT1448	PT1449	PT1450	PT1451	PT1452	PT1453	PT1454	PT1455	PT1456	PT1457	PT1458	PT1459	PT1460	PT1461	PT1462	PT1463	PT1464	PT1465	PT1466	PT1467	PT1468	PT1469	PT1470
Terrain	-391.54	-391.01	-390.67	-389.89	-388.96	-388.35	-387.57	-386.85	-386.09	-385.36	-385.12	-384.56	-383.70	-382.41	-381.76	-380.96	-379.38	-378.07	-377.54	-377.51	-376.72	-376.09	-375.76	-374.93	-373.52	-373.41	-372.76	-371.99	-370.83
section courante	-392.51	-391.74	-390.97	-390.21	-389.44	-388.67	-387.90	-387.14	-386.37	-385.60	-384.83	-384.07	-383.30	-382.53	-381.77	-381.00	-379.38	-379.46	-378.70	-377.93	-377.16	-376.39	-375.63	-374.86	-374.09	-373.32	-372.56	-371.79	-371.03
Distances cumulées	-35000	-35025	-35050	-35075	-35100	-35125	-35150	-35175	-35200	-35225	-35250	-35275	-35300	-35325	-35350	-35375	-35400	-35425	-35450	-35475	-35500	-35525	-35550	-35575	-35600	-35625	-35650	-35675	-35700
Pentes et rampes	P = 3.07%																												
Alignts. et courbes	L = 231.42m R = 600.00m										L = 288.52m																		
Dévers gauche	-2.5%																												
Dévers droit	-2.5%																												
Plan de comparaison																													

Nb: L'Entrepreneur est tenu de vérifier toutes les cotes avant exécution. Il sera rendu responsable des erreurs ou omissions qu'il n'aura pas signalées en temps utile.

28, Rue de l'île de Zembretta, Les Jardins du Lac, Lac II, 1053 Tunis, Tunisie
 Tel. : (+216) 70.021.000 - Fax : (+216) 70.021.010
 E-Mail: studi@studi.com.tn - Site web: www.studi.com.tn

REPUBLIQUE DE CÔTE D'IVOIRE
 MINISTÈRE DE L'EQUIPEMENT ET DE L'ENTRETIEN ROUTIER
 CELLULE DE COORDINATION DU PROJET DE RENAISSANCE
 DES INFRASTRUCTURES EN CÔTE D'IVOIRE (CC-PRICI)

Travaux de construction de la route
 Dianra - Bouandougou (113 km) dans la région du Béré

Rev.	Date	Dessiné par	VISA	Vérifié par	VISA	Approuvé par	VISA	Nature de la Modification	STATUT
B	oct 2023	HKL		ABH		MMB		Selon les remarques du client en date du 12/09/2023	
A	JUILLET 2023	AAB		ABH		MMB		1ère émission	

PHASE: APD
 LOT 1: Dianra-Missoudougou

N° AFFAIRE PAYS A.CONTRAT: **A23741CI**
 Echelle(s): 1/2000-1/200

PHASE ET LOT DEPA. PRODU. SP. ET S. SP.: **200 ITAC RTEO**
 PLAN N°: **PL 110 251**

FORMAT: A3
 Feuille N°:
 REVISION: **B**

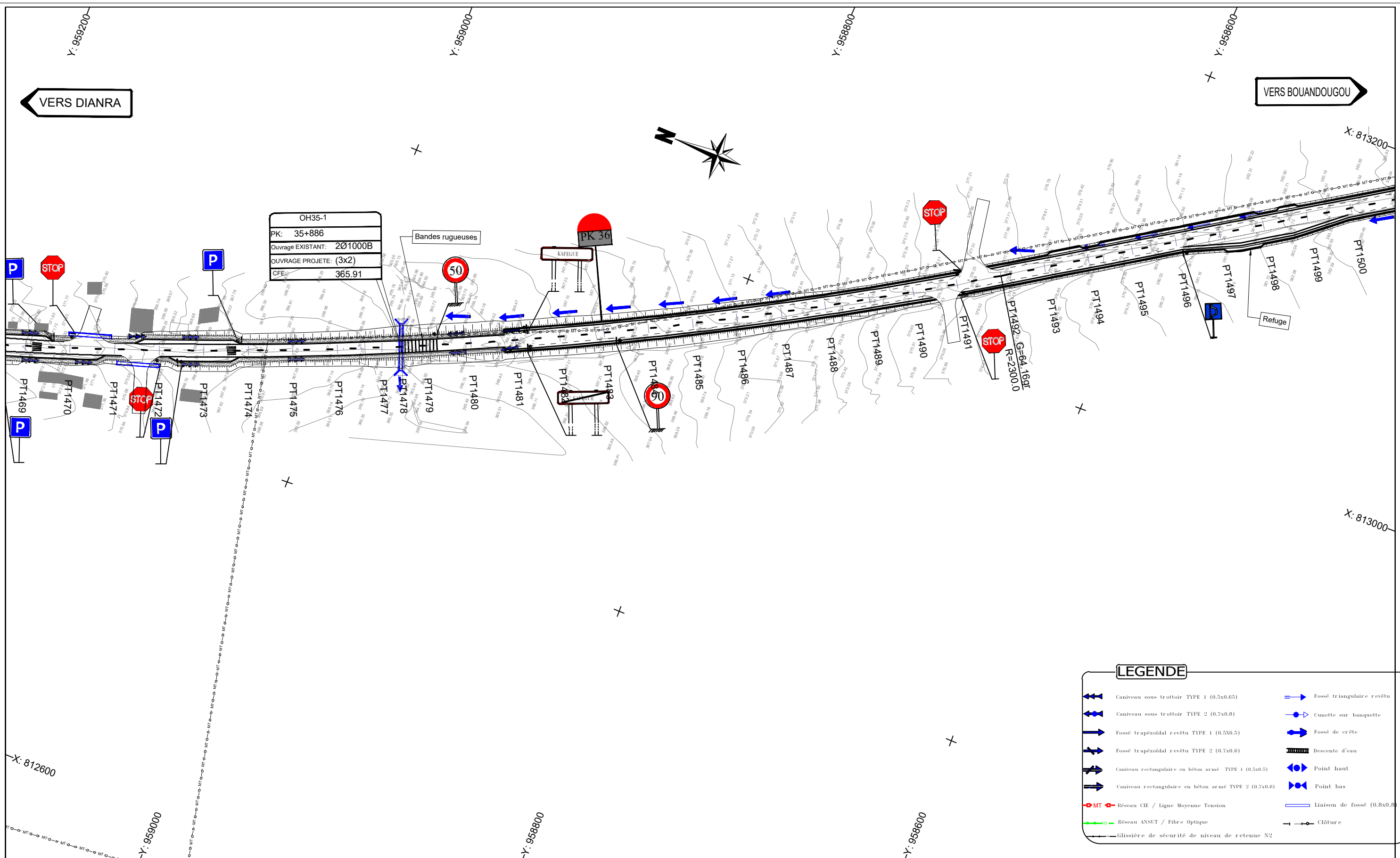

OH35-1
PK: 35+886
Ouvrage EXISTANT: 2Ø1000B
OUVRAGE PROJETÉ: (3x2)
CFE: 365.91

LEGENDE	
	Caniveau sous trottoir TYPE 1 (0.5x0.65)
	Caniveau sous trottoir TYPE 2 (0.7x0.8)
	Fossé trapézoïdal revêtu TYPE 1 (0.5X0.5)
	Fossé trapézoïdal revêtu TYPE 2 (0.7x0.6)
	Caniveau rectangulaire en béton armé TYPE 1 (0.5x0.5)
	Caniveau rectangulaire en béton armé TYPE 2 (0.7x0.6)
	Réseau CIE / Ligne Moyenne Tension
	Réseau ANSUT / Fibre Optique
	Glissière de sécurité de niveau de retenue N2
	Fossé triangulaire revêtu
	Cunette sur banquette
	Fossé de crête
	Descente d'eau
	Point haut
	Point bas
	Liaison de fossé (0.8x0.8)
	Clôture

Nb: L'Entrepreneur est tenu de vérifier toutes les cotes avant exécution. Il sera rendu responsable des erreurs ou omissions qu'il n'aura pas signalées en temps utile.

STUDI INTERNATIONAL
 28, Rue de l'île de Zembretta, Les Jardins du Lac, Lac II, 1053 Tunis, Tunisie
 Tel. : (+216) 70.021.000 - Fax : (+216) 70.021.010
 E-Mail: studi@studi.com.tn - Site web: www.studi.com.tn

REPUBLIQUE DE CÔTE D'IVOIRE
 MINISTÈRE DE L'EQUIPEMENT ET DE L'ENTRETIEN ROUTIER
 CELLULE DE COORDINATION DU PROJET DE RENAISSANCE
 DES INFRASTRUCTURES EN CÔTE D'IVOIRE (CC-PRICI)

Travaux de construction de la route
 Dianra - Bouandougou (113 km) dans la région du Béré

B	OCT 2023	HKL		ABH		MMB		Selon les remarques du client en date du 12/09/2023
A	JUILLET 2023	AAB		ABH		MMB		1ère émission
Rev.	Date	Dessiné par	VISA	Vérifié par	VISA	Approuvé par	VISA	Nature de la Modification

TRACE EN PLAN
 DU PK 35+700 AU PK 36+400
 PHASE: APD
 LOT 1:Dianra-Missoudougou

N° AFFAIRE PAYS A.CONTRAT	A23741CI	Echelle(s): 1/2000	FORMAT: A3
PHASE ET LOT DEPA. PRODU. ET S. SP.	200.ITAC.RTEO	PLAN N°	PL 110 152
		REVISION	B

Axe : section courante
 Echelle X : 1/2000
 Echelle Z : 1/200
 Plan Comp :

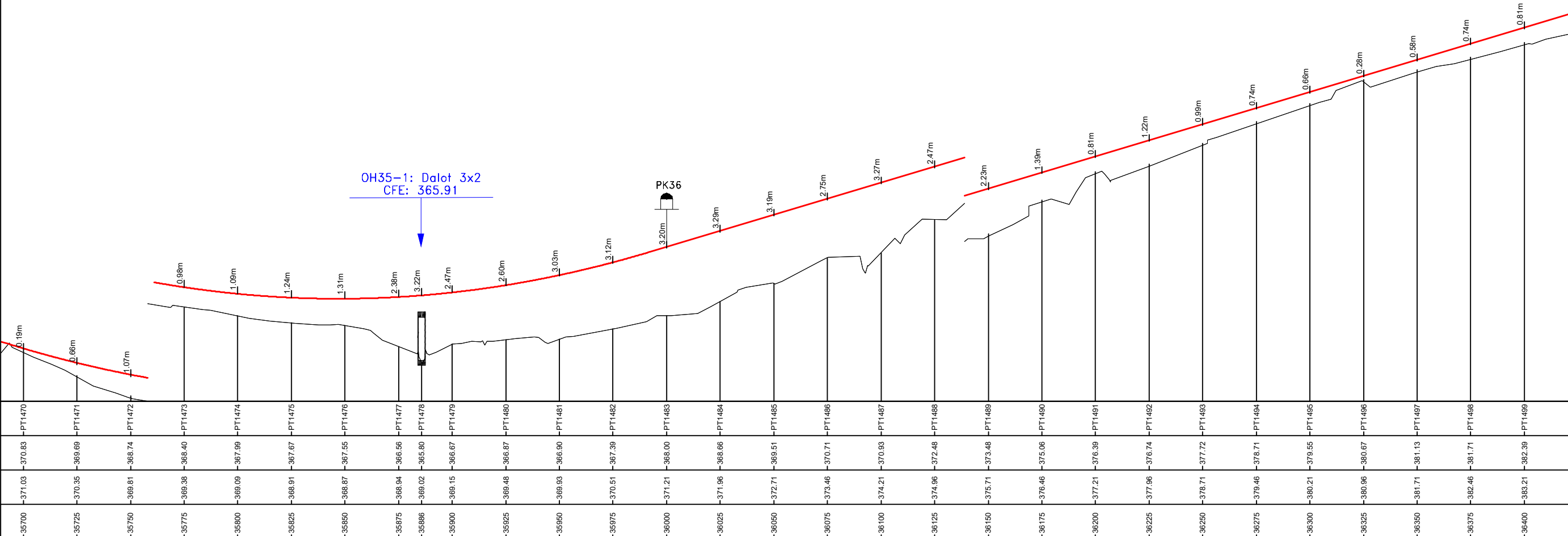

Número de tabulation	PT1470	PT1471	PT1472	PT1473	PT1474	PT1475	PT1476	PT1477	PT1478	PT1479	PT1480	PT1481	PT1482	PT1483	PT1484	PT1485	PT1486	PT1487	PT1488	PT1489	PT1490	PT1491	PT1492	PT1493	PT1494	PT1495	PT1496	PT1497	PT1498	PT1499	
Terrain	-370.83	-369.69	-368.74	-368.40	-367.99	-367.67	-367.55	-366.56	-365.80	-366.67	-366.87	-366.90	-367.39	-368.00	-368.66	-369.51	-370.71	-370.93	-372.48	-373.48	-375.06	-376.39	-376.74	-377.72	-378.71	-379.55	-380.67	-381.13	-381.71	-382.39	-382.99
section courante	-371.03	-370.35	-368.81	-368.38	-368.09	-368.91	-368.87	-368.94	-368.02	-368.15	-368.48	-368.93	-370.51	-371.21	-371.96	-372.71	-373.46	-374.21	-374.96	-375.71	-376.46	-377.21	-377.96	-378.71	-379.46	-380.21	-380.96	-381.71	-382.46	-383.21	
Distances cumulées	35700	35725	35750	35775	35800	35825	35850	35875	35886	35900	35925	35950	35975	36000	36025	36050	36075	36100	36125	36150	36175	36200	36225	36250	36275	36300	36325	36350	36375	36400	
Pentes et rampes	L = 303.52m R = 5000.00m																L = 450.72m														
Aligns. et courbes	L = 719.56m R = 2300.00m																														
Dévers gauche	-2.5%	-2.5%	-2.5%	-2.5%	-2.5%	-2.5%	-2.5%	-2.5%	-2.5%	-2.5%	-2.5%	-2.5%	-2.5%	-2.5%	-2.5%	-2.5%	-2.5%	-2.5%	-2.5%	-2.5%	-2.5%	-2.5%	-2.5%	-2.5%	-2.5%	-2.5%	-2.5%	-2.5%	-2.5%		
Dévers droit	-2.5%	-2.5%	-2.5%	-2.5%	-2.5%	-2.5%	-2.5%	-2.5%	-2.5%	-2.5%	-2.5%	-2.5%	-2.5%	-2.5%	-2.5%	-2.5%	-2.5%	-2.5%	-2.5%	-2.5%	-2.5%	-2.5%	-2.5%	-2.5%	-2.5%	-2.5%	-2.5%	-2.5%	-2.5%	-2.5%	
Plan de comparaison	368.50																364.00														

Nb: L'Entrepreneur est tenu de vérifier toutes les cotes avant exécution. Il sera rendu responsable des erreurs ou omissions qu'il n'aura pas signalées en temps utile.

STUDI INTERNATIONAL
 28, Rue de l'île de Zembretta, Les Jardins du Lac, Lac II, 1053 Tunis, Tunisie
 Tel. : (+216) 70.021.000 - Fax : (+216) 70.021.010
 E-Mail: studi@studi.com.tn - Site web: www.studi.com.tn

REPUBLIQUE DE CÔTE D'IVOIRE
 MINISTÈRE DE L'EQUIPEMENT ET DE L'ENTRETIEN ROUTIER
 CELLULE DE COORDINATION DU PROJET DE RENAISSANCE
 DES INFRASTRUCTURES EN CÔTE D'IVOIRE (CC-PRICI)

Travaux de construction de la route
 Dianra - Bouandougou (113 km) dans la région du Béré

PROFIL EN LONG
 DU PK 35+700 AU PK 36+400

PHASE: APD
 LOT 1: Dianra-Missoudougou

Rev.	Date	Dessiné par	VISA	Vérifié par	VISA	Approuvé par	VISA	Nature de la Modification	STATUT
B	OCT 2023	HKL		ABH		MMB		Selon les remarques du client en date du 12/09/2023	
A	JUILLET 2023	AAB		ABH		MMB		1ère émission	

N° AFFAIRE PAYS A.CONTRAT: **A23741CI**
 Echelle(s): 1/2000-1/200
 PHASE ET LOT DEPA. PRODU. SP. ET S. SP.: **200 ITAC RTEO**
 PLAN N°: **PL 110 252**
 FORMAT: A3
 Feuille N°:
 REVISION: **B**

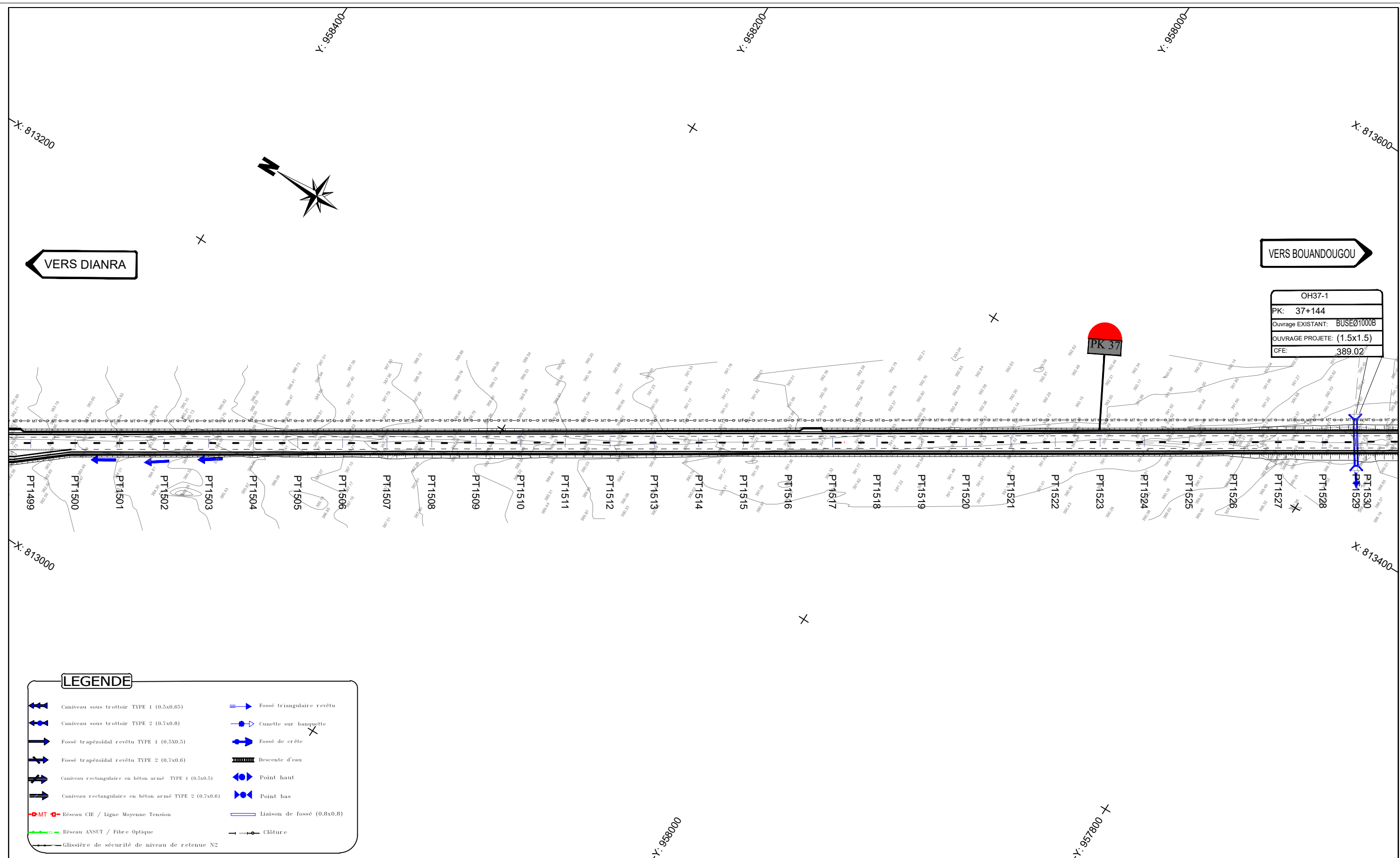

OH37-1
PK: 37+144
Ouvrage EXISTANT: BUSEØ1000B
OUVRAGE PROJETE: (1.5x1.5)
CFE: 389.02

LEGENDE	
	Caniveau sous trottoir TYPE 1 (0.5x0.65)
	Caniveau sous trottoir TYPE 2 (0.7x0.8)
	Fossé trapézoïdal revêtu TYPE 1 (0.5x0.5)
	Fossé trapézoïdal revêtu TYPE 2 (0.7x0.6)
	Caniveau rectangulaire en béton armé TYPE 1 (0.5x0.5)
	Caniveau rectangulaire en béton armé TYPE 2 (0.7x0.6)
	Réseau CIE / Ligne Moyenne Tension
	Réseau ANSUT / Fibre Optique
	Glissière de sécurité de niveau de retenue N2
	Fossé triangulaire revêtu
	Cunette sur banquette
	Fossé de crête
	Descente d'eau
	Point haut
	Point bas
	Liaison de fossé (0.8x0.8)
	Clôture

Nb: L'Entrepreneur est tenu de vérifier toutes les cotes avant exécution. Il sera rendu responsable des erreurs ou omissions qu'il n'aura pas signalées en temps utile.

STUDI INTERNATIONAL
 28, Rue de l'île de Zembretta, Les Jardins du Lac, Lac II, 1053 Tunis, Tunisie
 Tel. : (+216) 70.021.000 - Fax : (+216) 70.021.010
 E-Mail: studi@studi.com.tn - Site web: www.studi.com.tn

REPUBLIQUE DE CÔTE D'IVOIRE
 MINISTÈRE DE L'ÉQUIPEMENT ET DE L'ENTRETIEN ROUTIER
 CELLULE DE COORDINATION DU PROJET DE RENAISSANCE
 DES INFRASTRUCTURES EN CÔTE D'IVOIRE (CC-PRICI)

Travaux de construction de la route
 Dianra - Bouandougou (113 km) dans la région du Béré

B	oct 2023	HKL		ABH		MMB		Selon les remarques du client en date du 12/09/2023		
A	JUILLET 2023	AAB		ABH		MMB		1ère émission		
Rev.	Date	Dessiné par	VISA	Vérifié par	VISA	Approuvé par	VISA	Nature de la Modification	STATUT	
TRACE EN PLAN				PHASE: APD				N° AFFAIRE PAYS A.CONTRAT	A23741CI	FORMAT: A3
DU PK 36+400AU PK 37+100				LOT 1:Dianra-Missoudougou				PHASE ET LOT DEPA. PRODU. SP. ET S. SP.	200.ITAC.RTEO	FEUILLE N°: PL 110 153

								Nature de la Modification		STATUT
								Echelle(s): 1/2000		REVISION B

PK37

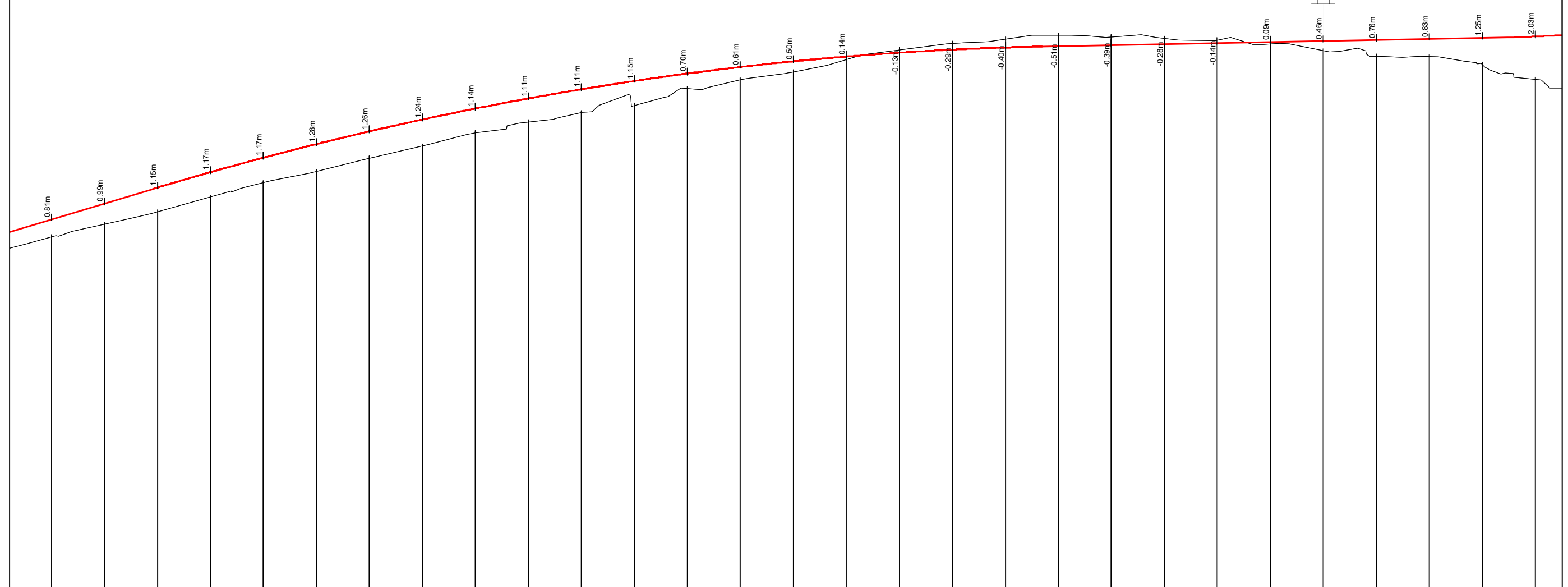

Axe : section courante
Echelle X : 1/2000
Echelle Z : 1/200
Plan Comp :

Numéro de tabulation	PT1499	PT1500	PT1501	PT1502	PT1503	PT1504	PT1505	PT1506	PT1507	PT1508	PT1509	PT1510	PT1511	PT1512	PT1513	PT1514	PT1515	PT1516	PT1517	PT1518	PT1519	PT1520	PT1521	PT1522	PT1523	PT1524	PT1525	PT1526	PT1527	
Terrain	-382.39	-382.97	-383.55	-384.26	-384.94	-385.48	-386.10	-386.67	-387.29	-387.80	-388.23	-388.58	-388.39	-388.78	-390.15	-390.74	-391.19	-391.50	-391.71	-391.88	-391.81	-391.75	-391.66	-391.48	-391.16	-390.90	-390.89	-390.52	-389.80	
section courante	-383.21	-383.96	-384.71	-385.43	-386.12	-386.76	-387.36	-387.92	-388.43	-388.91	-389.34	-389.73	-390.08	-390.39	-390.66	-390.88	-391.06	-391.21	-391.31	-391.37	-391.42	-391.47	-391.52	-391.57	-391.62	-391.67	-391.72	-391.77	-391.83	
Distances cumulées	36400	36425	36450	36475	36500	36525	36550	36575	36600	36625	36650	36675	36700	36725	36750	36775	36800	36825	36850	36875	36900	36925	36950	36975	37000	37025	37050	37075	37100	
Pentes et rampes	P = 3.0%		L = 420.07m R = -15000.00m														L = 1321.35m P = 0.2%													
Alignts. et courbes																														
Dévers gauche	-2.5%	-2.5%	-2.5%	-2.5%	-2.5%	-2.5%	-2.5%	-2.5%	-2.5%	-2.5%	-2.5%	-2.5%	-2.5%	-2.5%	-2.5%	-2.5%	-2.5%	-2.5%	-2.5%	-2.5%	-2.5%	-2.5%	-2.5%	-2.5%	-2.5%	-2.5%	-2.5%	-2.5%	-2.5%	
Dévers droit	-2.5%	-2.5%	-2.5%	-2.5%	-2.5%	-2.5%	-2.5%	-2.5%	-2.5%	-2.5%	-2.5%	-2.5%	-2.5%	-2.5%	-2.5%	-2.5%	-2.5%	-2.5%	-2.5%	-2.5%	-2.5%	-2.5%	-2.5%	-2.5%	-2.5%	-2.5%	-2.5%	-2.5%	-2.5%	
Plan de comparaison																														

Nb: L'Entrepreneur est tenu de vérifier toutes les cotes avant exécution. Il sera rendu responsable des erreurs ou omissions qu'il n'aura pas signalées en temps utile.

28, Rue de l'île de Zembretta, Les Jardins du Lac, Lac II, 1053 Tunis, Tunisie
Tel. : (+216) 70.021.000 - Fax : (+216) 70.021.010
E-Mail: studi@studi.com.tn - Site web: www.studi.com.tn

REPUBLIQUE DE CÔTE D'IVOIRE
MINISTÈRE DE L'EQUIPEMENT ET DE L'ENTRETIEN ROUTIER
CELLULE DE COORDINATION DU PROJET DE RENAISSANCE
DES INFRASTRUCTURES EN CÔTE D'IVOIRE (CC-PRICI)

Travaux de construction de la route
Dianra - Bouandougou (113 km) dans la région du Béré

Rev.	Date	Dessiné par	VISA	Vérifié par	VISA	Approuvé par	VISA	Nature de la Modification	STATUT
B	OCT 2023	HKL		ABH		MMB		Selon les remarques du client en date du 12/09/2023	
A	JUILLET 2023	AAB		ABH		MMB		1ère émission	

PHASE: APD
LOT 1:Dianra-Missoudougou

N° AFFAIRE PAYS A.CONTRAT: A23741CI
Echelle(s):1/2000-1/200

PHASE ET LOT DEPA. PRODU. SP. ET S. SP.: 200.ITAC.RTEO
PLAN N°: PL 110 253

FORMAT: A3
Feuille N°:
REVISION: B

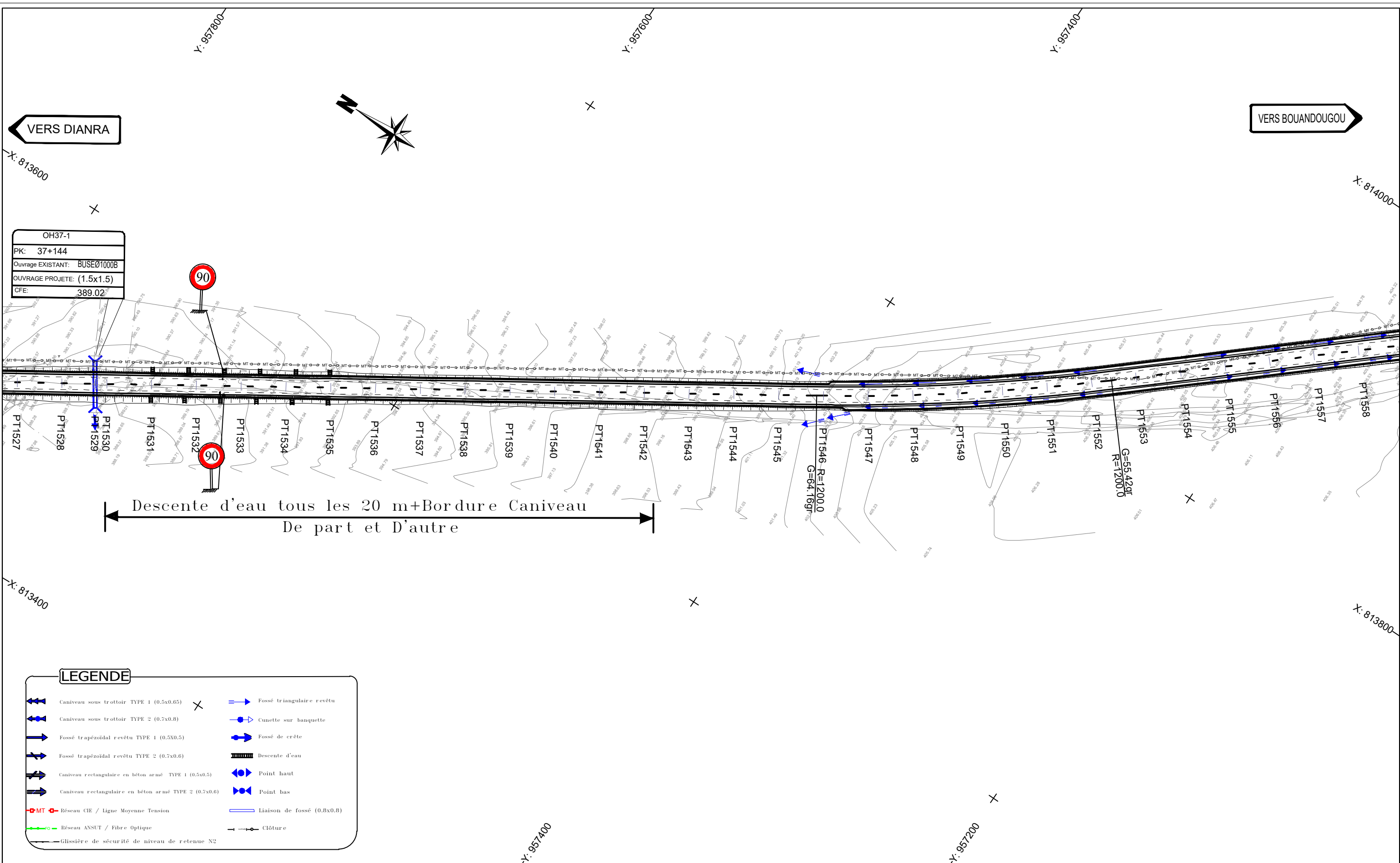

Nb: L'Entrepreneur est tenu de vérifier toutes les cotes avant exécution. Il sera rendu responsable des erreurs ou omissions qu'il n'aura pas signalées en temps utile.

STUDI INTERNATIONAL
 28, Rue de l'île de Zembretta, Les Jardins du Lac, Lac II, 1053 Tunis, Tunisie
 Tel. : (+216) 70.021.000 - Fax : (+216) 70.021.010
 E-Mail: studi@studi.com.tn - Site web: www.studi.com.tn

REPUBLIQUE DE CÔTE D'IVOIRE
 MINISTÈRE DE L'ÉQUIPEMENT ET DE L'ENTRETIEN ROUTIER
 CELLULE DE COORDINATION DU PROJET DE RENAISSANCE
 DES INFRASTRUCTURES EN CÔTE D'IVOIRE (CC-PRICI)

Travaux de construction de la route
 Dianra - Bouandougou (113 km) dans la région du Béré

B	OCT 2023	HKL		ABH		MMB		Selon les remarques du client en date du 12/09/2023
A	JUILLET 2023	AAB		ABH		MMB		1ère émission
Rev.	Date	Dessiné par	VISA	Vérifié par	VISA	Approuvé par	VISA	Nature de la Modification
TRACE EN PLAN							PHASE: APD	N° AFFAIRE PAYS A.CONTRAT
DU PK 37+100 AU PK 37+800							LOT 1:Dianra-Missoudougou	DEPA. PRODU. SP. ET S. SP.

A23741CI		Echelle(s): 1/2000		FORMAT: A3
200.ITAC.RTEO		PLAN N° PL 110 154		REVISION B

OH37-1: Dalot 1.5x1.5
CFE: 389.02

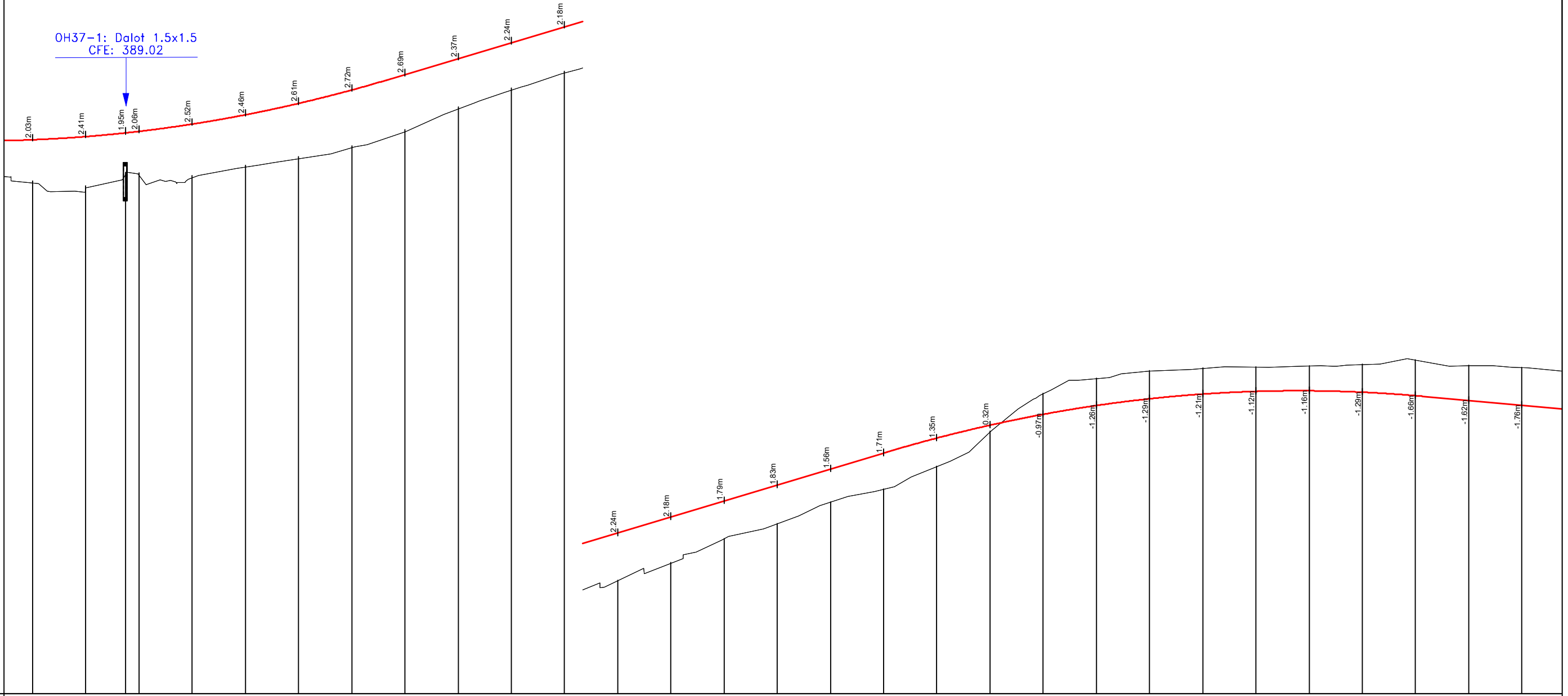

Axe : section courante
Echelle X : 1/2000
Echelle Z : 1/200
Plan Comp :

Numéro de tabulation	-PT1527	-PT1528	-PT1529	-PT1530	-PT1531	-PT1532	-PT1533	-PT1534	-PT1535	-PT1536	-PT1537	-PT1538	-PT1539	-PT1540	-PT1541	-PT1542	-PT1543	-PT1544	-PT1545	-PT1546	-PT1547	-PT1548	-PT1549	-PT1550	-PT1551	-PT1552	-PT1553	-PT1554	-PT1555	-PT1556																
Terrain	-389.80	-389.57	-390.20	-390.17	-390.04	-390.55	-390.93	-391.44	-392.20	-393.27	-394.16	-394.96	-395.65	-396.47	-397.60	-398.31	-399.33	-400.64	-400.99	-402.63	-404.43	-405.13	-405.49	-405.62	-405.66	-405.73	-405.79	-406.00	-405.73	-405.65																
section courante	-391.83	-391.98	-392.15	-392.23	-392.57	-393.00	-393.54	-394.17	-394.89	-395.64	-396.39	-397.14	-397.89	-398.64	-399.39	-400.14	-400.89	-401.64	-402.34	-403.46	-403.87	-404.19	-404.41	-404.54	-404.57	-404.50	-404.34	-404.11	-403.89																	
Distances cumulées	-37100	-37125	-37144	-37150	-37175	-37200	-37225	-37250	-37275	-37300	-37325	-37350	-37375	-37400	-37425	-37450	-37475	-37500	-37525	-37550	-37575	-37600	-37625	-37650	-37675	-37700	-37725	-37750	-37775	-37800																
Pentes et rampes	L = 182.03m R = 6500.00m																		L = 231.48m						P = 3.0%												L = 253.53m R = 6500.00m L = 164.66m R = 1200.00m						L = 865.57m		L = 2	
Alignts. et courbes																																														
Dévers gauche	-2.5%	-2.5%	-2.5%	-2.5%	-2.5%	-2.5%	-2.5%	-2.5%	-2.5%	-2.5%	-2.5%	-2.5%	-2.5%	-2.5%	-2.5%	-2.5%	-2.5%	-2.5%	-2.5%	-2.5%	-2.5%	-2.5%	-2.5%	-2.5%	-2.5%	-2.5%	-2.5%	-2.5%	-2.5%	-2.5%	-2.5%	-2.5%														
Dévers droit	-2.5%	-2.5%	-2.5%	-2.5%	-2.5%	-2.5%	-2.5%	-2.5%	-2.5%	-2.5%	-2.5%	-2.5%	-2.5%	-2.5%	-2.5%	-2.5%	-2.5%	-2.5%	-2.5%	-2.5%	-2.5%	-2.5%	-2.5%	-2.5%	-2.5%	-2.5%	-2.5%	-2.5%	-2.5%	-2.5%	-2.5%	-2.5%														
Plan de comparaison	365.70 390.30																																													

Nb: L'Entrepreneur est tenu de vérifier toutes les cotes avant exécution. Il sera rendu responsable des erreurs ou omissions qu'il n'aura pas signalées en temps utile.

28, Rue de l'île de Zembretta, Les Jardins du Lac, Lac II, 1053 Tunis, Tunisie
Tel. : (+216) 70.021.000 - Fax : (+216) 70.021.010
E-Mail: studi@studi.com.tn - Site web: www.studi.com.tn

REPUBLIQUE DE CÔTE D'IVOIRE
MINISTÈRE DE L'EQUIPEMENT ET DE L'ENTRETIEN ROUTIER
CELLULE DE COORDINATION DU PROJET DE RENAISSANCE
DES INFRASTRUCTURES EN CÔTE D'IVOIRE (CC-PRICI)

Travaux de construction de la route
Dianra - Bouandougou (113 km) dans la région du Béré

B	oct 2023	HKL		ABH		MMB		Selon les remarques du client en date du 12/09/2023
A	JUILLET 2023	AAB		ABH		MMB		1ère émission
Rev.	Date	Dessiné par	VISA	Vérifié par	VISA	Approuvé par	VISA	Nature de la Modification
PHASE: APD								STATUT
LOT 1:Dianra-Missoudougou								

N° AFFAIRE PAYS A.CONTRAT: **A23741CI**

PHASE ET LOT DEPA. PRODU. SP. ET S. SP.: **200 ITAC RTEO**

Echelle(s): 1/2000-1/200

PLAN N°: **PL 110 254**

FORMAT: A3
Feuille N°:
REVISION: **B**

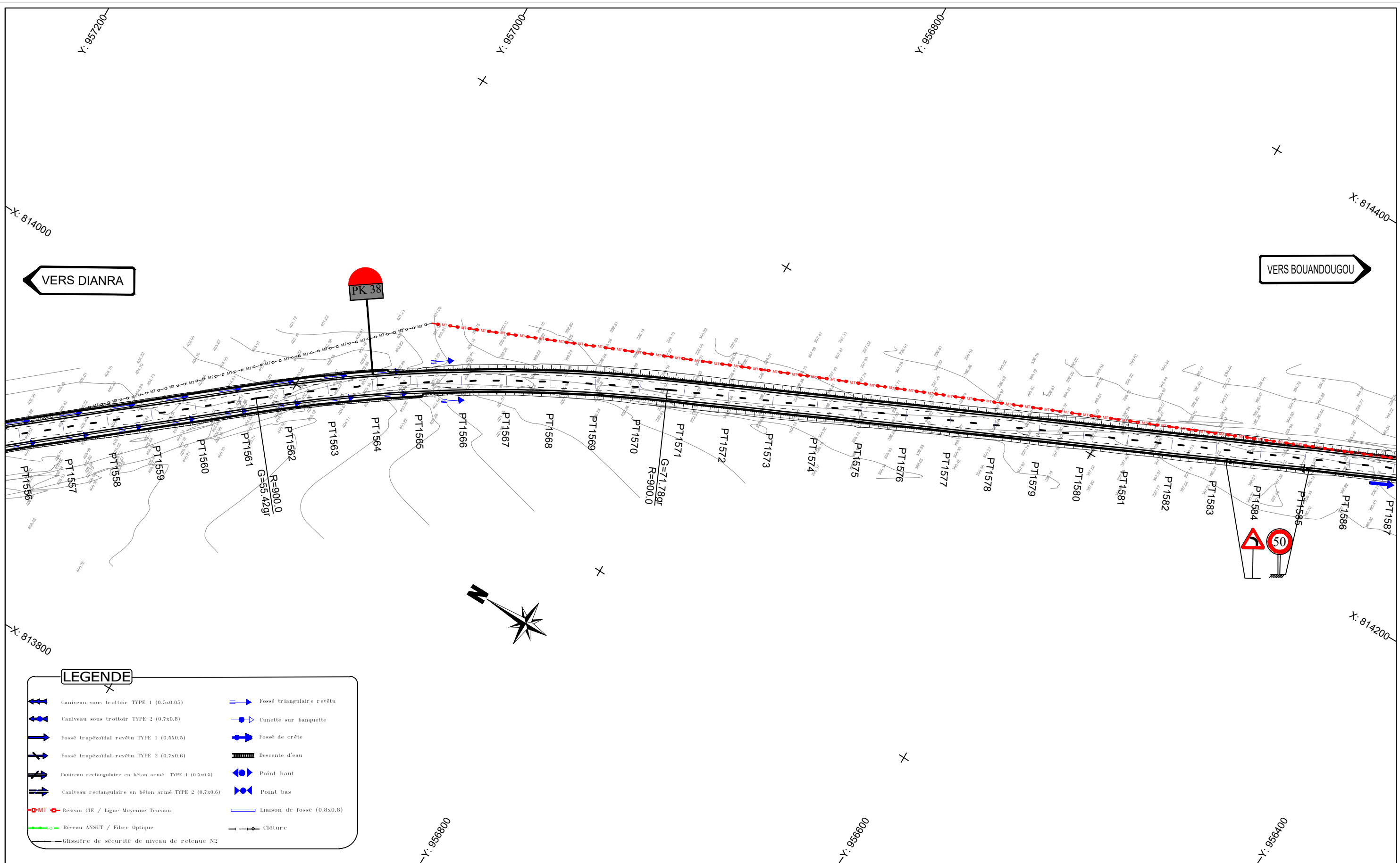

Nb: L'Entrepreneur est tenu de vérifier toutes les cotes avant exécution. Il sera rendu responsable des erreurs ou omissions qu'il n'aura pas signalées en temps utile.

STUDI INTERNATIONAL

28, Rue de l'île de Zembretta, Les Jardins du Lac, Lac II, 1053 Tunis, Tunisie
 Tel. : (+216) 70.021.000 - Fax : (+216) 70.021.010
 E-Mail: studi@studi.com.tn - Site web: www.studi.com.tn

REPUBLIQUE DE CÔTE D'IVOIRE
 MINISTÈRE DE L'EQUIPEMENT ET DE L'ENTRETIEN ROUTIER
 CELLULE DE COORDINATION DU PROJET DE RENAISSANCE
 DES INFRASTRUCTURES EN CÔTE D'IVOIRE (CC-PRICI)

Travaux de construction de la route
 Dianra - Bouandougou (113 km) dans la région du Béré

B	OCT 2023	HKL		ABH		MMB		Selon les remarques du client en date du 12/09/2023
A	JUILLET 2023	AAB		ABH		MMB		1ère émission
Rev.	Date	Dessiné par	VISA	Vérifié par	VISA	Approuvé par	VISA	Nature de la Modification

TRACE EN PLAN
 DU PK 37+800 AU PK 38+500

PHASE: APD
 LOT 1: Dianra-Missoudougou

N° AFFAIRE PAYS A.CONTRAT	A23741CI	Echelle(s): 1/2000	FORMAT: A3
PHASE ET LOT DEPA. PRODU. SP. ET S. SP.	200 ITAC RTEO	PLAN N° PL 110 155	REVISION B

Axe : section courante
 Echelle X : 1/2000
 Echelle Z : 1/200
 Plan Comp :

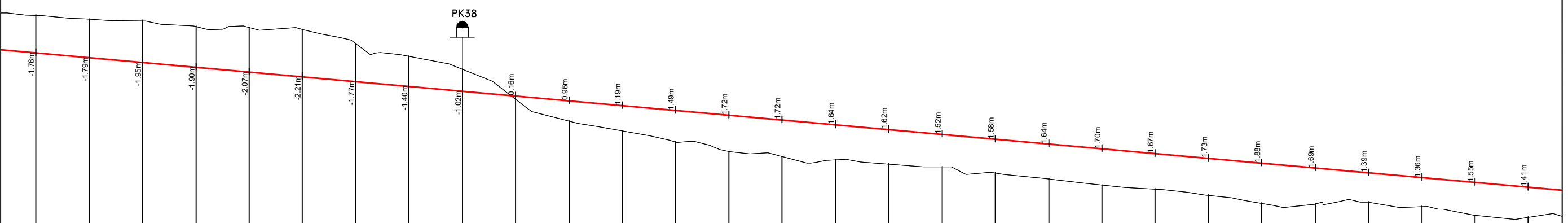

Numéro de tabulation	PT1566	PT1567	PT1568	PT1569	PT1560	PT1561	PT1562	PT1563	PT1564	PT1565	PT1566	PT1567	PT1568	PT1569	PT1570	PT1571	PT1572	PT1573	PT1574	PT1575	PT1576	PT1577	PT1578	PT1579	PT1580	PT1581	PT1582	PT1583	PT1584			
Terrain	-405.65	-405.45	-405.38	-405.12	-405.06	-404.97	-404.31	-403.71	-403.11	-401.71	-400.67	-400.22	-399.70	-399.24	-399.02	-398.87	-398.66	-398.54	-398.25	-397.97	-397.69	-397.49	-397.21	-396.83	-396.80	-396.88	-396.67	-396.26	-396.18			
section courante	-403.89	-403.66	-403.44	-403.21	-402.99	-402.76	-402.54	-402.31	-402.09	-401.86	-401.64	-401.41	-401.19	-400.96	-400.74	-400.51	-400.29	-400.06	-399.84	-399.61	-399.39	-399.16	-398.94	-398.71	-398.49	-398.26	-398.04	-397.81	-397.59			
Distances cumulées	-37800	-37825	-37850	-37875	-37900	-37925	-37950	-37975	-38000	-38025	-38050	-38075	-38100	-38125	-38150	-38175	-38200	-38225	-38250	-38275	-38300	-38325	-38350	-38375	-38400	-38425	-38450	-38475	-38500			
Pentes et rampes																																
Aligns. et courbes	L = 223.13m										L = 231.23m R = 900.00m										L = 475.19m											
Dévers gauche	-2.5%	-2.5%	-2.5%	-2.5%	-2.5%	-2.5%	-2.5%	-2.5%	-2.5%	-2.5%	-2.5%	-2.5%	-2.5%	-2.5%	-2.5%	-2.5%	-2.5%	-2.5%	-2.5%	-2.5%	-2.5%	-2.5%	-2.5%	-2.5%	-2.5%	-2.5%	-2.5%	-2.5%	-2.5%	-2.5%		
Dévers droit	-2.5%	-2.5%	-2.5%	-2.5%	-2.5%	-2.5%	-2.5%	-2.5%	-2.5%	-2.5%	-2.5%	-2.5%	-2.5%	-2.5%	-2.5%	-2.5%	-2.5%	-2.5%	-2.5%	-2.5%	-2.5%	-2.5%	-2.5%	-2.5%	-2.5%	-2.5%	-2.5%	-2.5%	-2.5%	-2.5%		
Plan de comparaison																																

Nb: L'Entrepreneur est tenu de vérifier toutes les cotes avant exécution. Il sera rendu responsable des erreurs ou omissions qu'il n'aura pas signalées en temps utile.

STUDI INTERNATIONAL
 28, Rue de l'île de Zembretta, Les Jardins du Lac, Lac II, 1053 Tunis, Tunisie
 Tel. : (+216) 70.021.000 - Fax : (+216) 70.021.010
 E-Mail: studi@studi.com.tn - Site web: www.studi.com.tn

REPUBLIQUE DE CÔTE D'IVOIRE
 MINISTÈRE DE L'EQUIPEMENT ET DE L'ENTRETIEN ROUTIER
 CELLULE DE COORDINATION DU PROJET DE RENAISSANCE
 DES INFRASTRUCTURES EN CÔTE D'IVOIRE (CC-PRICI)

Travaux de construction de la route
 Dianra - Bouandougou (113 km) dans la région du Béré

PROFIL EN LONG
 DU PK37+800 AU PK 38+500

PHASE: APD
 LOT 1:Dianra-Missoudougou

Rev.	Date	Dessiné par	VISA	Vérifié par	VISA	Approuvé par	VISA	Nature de la Modification	STATUT
B	OCT 2023	HKL		ABH		MMB		Selon les remarques du client en date du 12/09/2023	
A	JUILLET 2023	AAB		ABH		MMB		1ère émission	

N° AFFAIRE PAYS A.CONTRAT: **A23741CI**
 Echelle(s):1/2000-1/200
 PHASE ET LOT DEPA. PRODU. SP. ET S. SP.: **200 ITAC RTEO**
 PLAN N°: **PL 110 255**
 FORMAT: A3
 Feuille N°:
 REVISION: **B**

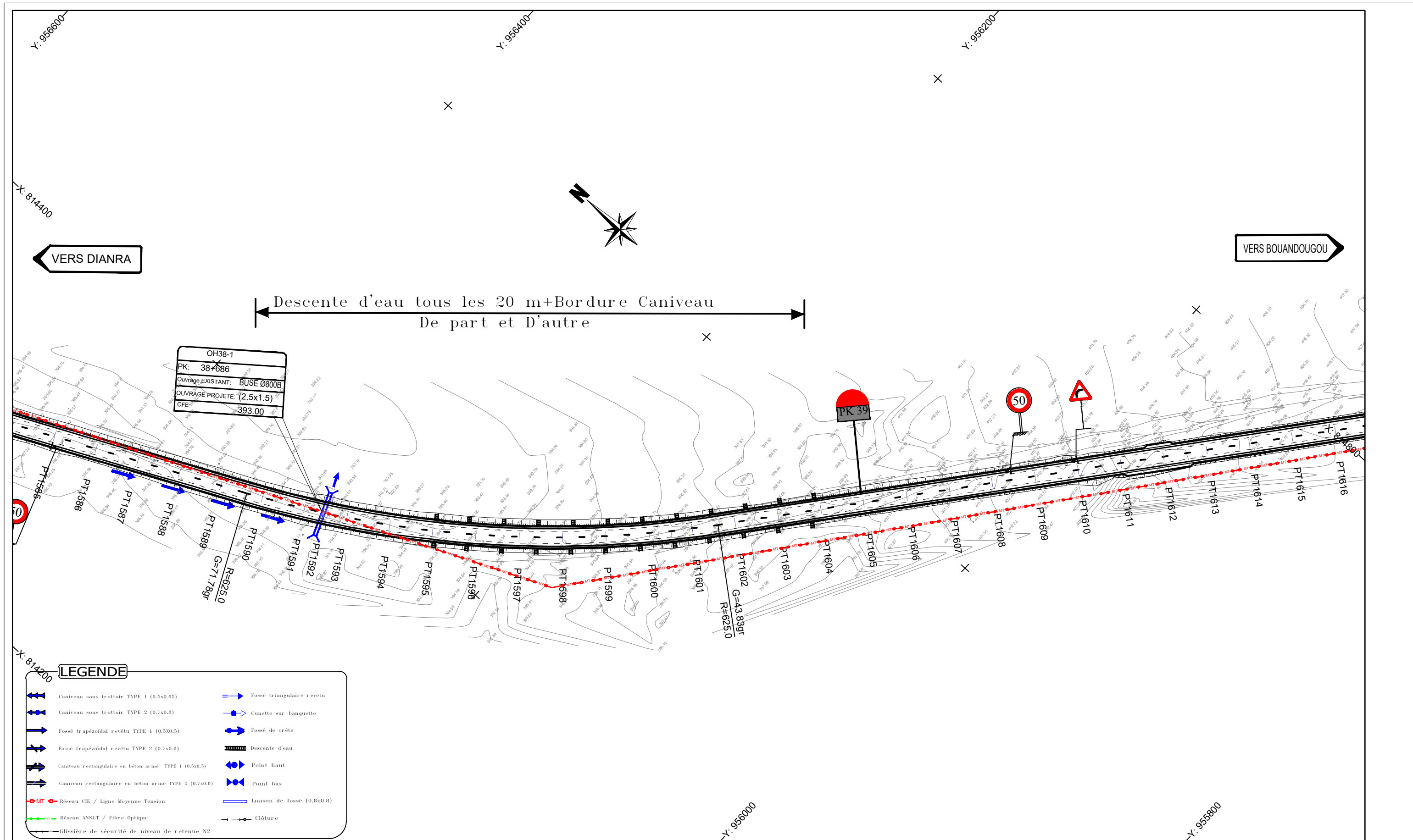

Nb: L'Entrepreneur est tenu de vérifier toutes les cotes avant exécution. Il sera rendu responsable des erreurs ou omissions qu'il n'aura pas signalées en temps utile.

STUDI INTERNATIONAL

28, Rue de l'île de Zembretta, Les Jardins du Lac, Lac II, 1053 Tunis, Tunisie
 Tel. : (+216) 70.021.000 - Fax : (+216) 70.021.010
 E-Mail: studi@studi.com.tn - Site web: www.studi.com.tn

REPUBLIQUE DE CÔTE D'IVOIRE
 MINISTÈRE DE L'ÉQUIPEMENT ET DE L'ENTRETIEN ROUTIER
 CELLULE DE COORDINATION DU PROJET DE RENAISSANCE
 DES INFRASTRUCTURES EN CÔTE D'IVOIRE (CC-PRICI)

Travaux de construction de la route
 Dianra - Bouandougou (113 km) dans la région du Béré

B	OCT 2023	HKL		ABH		MMB		Selon les remarques du client en date du 12/09/2023	
A	JUILLET 2023	AAB		ABH		MMB		1ère émission	
Rev.	Date	Dessiné par	VISA	Vérifié par	VISA	Approuvé par	VISA	Nature de la Modification	
								STATUT	
				TRACE EN PLAN		PHASE: APD		N° AFFAIRE PAYS A.CONTRAT	
				DU PK 38+500 AU PK 39+200		LOT 1:Dianra-Missoudougou		A23741CI	
								Echelle(s): 1/2000	
								200.ITAC.RTEO	
								PLAN N° PL 110 156	
								REVISION B	

Axe : section courante
 Echelle X : 1/2000
 Echelle Z : 1/200
 Plan Comp :

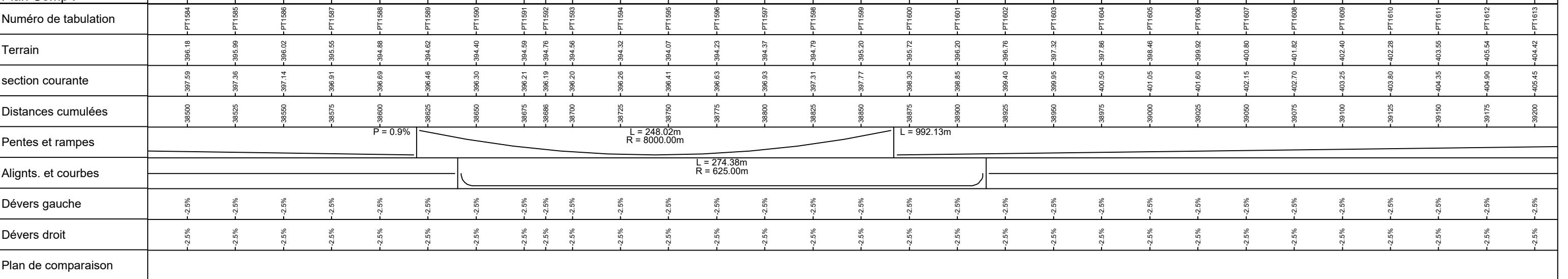

OH38-1: Dalot 2.5x1.5
 CFE: 393.00

PK39

Nb: L'Entrepreneur est tenu de vérifier toutes les cotes avant exécution. Il sera rendu responsable des erreurs ou omissions qu'il n'aura pas signalées en temps utile.



28, Rue de l'île de Zembretta, Les Jardins du Lac, Lac II, 1053 Tunis, Tunisie
 Tel. : (+216) 70.021.000 - Fax : (+216) 70.021.010
 E-Mail: studi@studi.com.tn - Site web: www.studi.com.tn

REPUBLIQUE DE CÔTE D'IVOIRE
 MINISTÈRE DE L'EQUIPEMENT ET DE L'ENTRETIEN ROUTIER
 CELLULE DE COORDINATION DU PROJET DE RENAISSANCE
 DES INFRASTRUCTURES EN CÔTE D'IVOIRE (CC-PRICI)

Travaux de construction de la route
 Dianra - Bouandougou (113 km) dans la région du Béré

B	oct 2023	HKL		ABH		MMB		Selon les remarques du client en date du 12/09/2023	
A	JUILLET 2023	AAB		ABH		MMB		1ère émission	
Rev.	Date	Dessiné par	VISA	Vérifié par	VISA	Approuvé par	VISA	Nature de la Modification	STATUT
							N° AFFAIRE PAYS A.CONTRAT	A23741CI	Echelle(s):1/2000-1/200
							PHASE: APD	200.ITAC.RTEO	PLAN N° PL.110.256
							LOT 1:Dianra-Missoudougou	REVISION B	

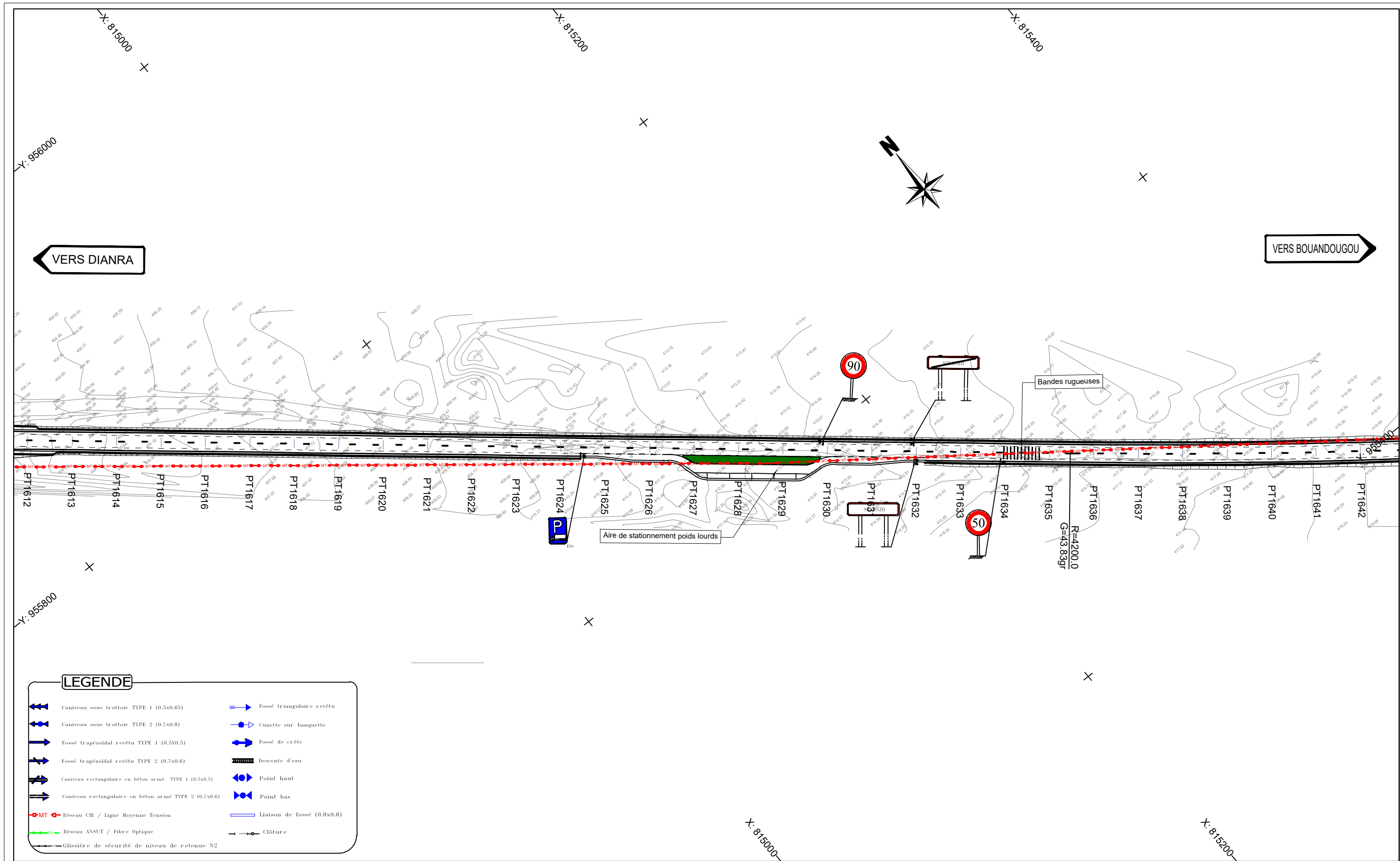

LEGENDE

Nb: L'Entrepreneur est tenu de vérifier toutes les cotes avant exécution. Il sera rendu responsable des erreurs ou omissions qu'il n'aura pas signalées en temps utile.

 28, Rue de l'île de Zembretta, Les Jardins du Lac, Lac II, 1053 Tunis, Tunisie Tel. : (+216) 70.021.000 - Fax : (+216) 70.021.010 E-Mail: studi@studi.com.tn - Site web: www.studi.com.tn	REPUBLIQUE DE CÔTE D'IVOIRE MINISTÈRE DE L'ÉQUIPEMENT ET DE L'ENTRETIEN ROUTIER CELLULE DE COORDINATION DU PROJET DE RENAISSANCE DES INFRASTRUCTURES EN CÔTE D'IVOIRE (CC-PRICI)	B	oct 2023	HKL		ABH		MMB		Selon les remarques du client en date du 12/09/2023	
		A	JUILLET 2023	AAB		ABH		MMB		1ère émission	
		Rev.	Date	Dessiné par	VISA	Vérifié par	VISA	Approuvé par	VISA	Nature de la Modification	STATUT
Travaux de construction de la route Dianra - Bouandougou (113 km) dans la région du Béré	TRACE EN PLAN DU PK39+200 AU PK 39+900	PHASE: APD		N° AFFAIRE PAYS A.CONTRAT	A23741CI	Echelle(s): 1/2000	FORMAT: A3 Feuille N° :				
		LOT 1:Dianra-Missoudougou	PHASE ET LOT DEPA. PRODU. SP. ET S. SP.	200.ITAC.RTEO	PLAN N°	PL.110.157	REVISION B				

Axe : section courante
 Echelle X : 1/2000
 Echelle Z : 1/200
 Plan Comp :

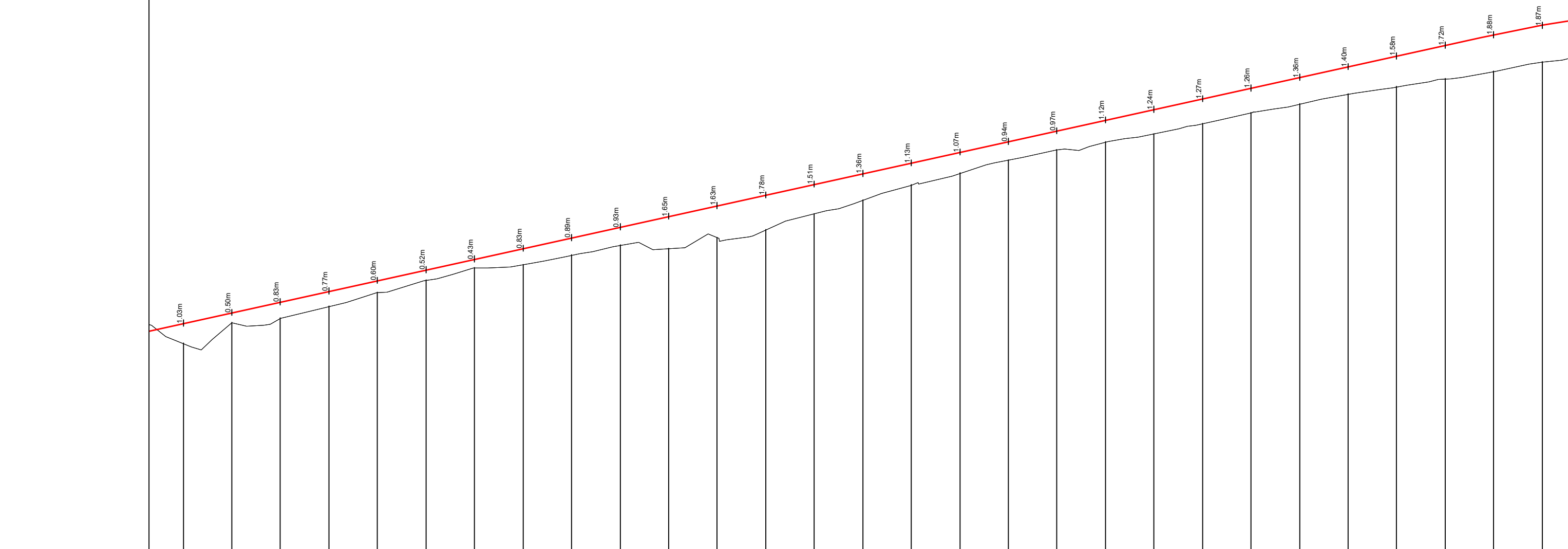

Numéro de tabulation	PT1613	PT1614	PT1615	PT1616	PT1617	PT1618	PT1619	PT1620	PT1621	PT1622	PT1623	PT1624	PT1625	PT1626	PT1627	PT1628	PT1629	PT1630	PT1631	PT1632	PT1633	PT1634	PT1635	PT1636	PT1637	PT1638	PT1639	PT1640	PT1641
Terrain	-404.42	-405.50	-405.72	-406.33	-407.05	-407.88	-408.32	-408.48	-408.86	-409.47	-409.31	-409.87	-410.27	-411.09	-411.79	-412.57	-413.18	-413.86	-414.38	-414.78	-415.21	-415.73	-416.29	-416.74	-417.25	-417.62	-418.04	-418.41	-418.90
section courante	-405.46	-406.00	-406.55	-407.10	-407.65	-408.20	-408.75	-409.30	-409.85	-410.40	-410.95	-411.50	-412.05	-412.60	-413.15	-413.70	-414.25	-414.80	-415.35	-415.90	-416.45	-417.00	-417.55	-418.10	-418.65	-419.20	-419.75	-420.20	-420.77
Distances cumulées	39200	39225	39250	39275	39300	39325	39350	39375	39400	39425	39450	39475	39500	39525	39550	39575	39600	39625	39650	39675	39700	39725	39750	39775	39800	39825	39850	39875	39900
Pentes et rampes	P = 2.2%																												
Aligns. et courbes	L = 846.78m																								L = 189.95m R = 4200.00m				
Dévers gauche	-2.5%	-2.5%	-2.5%	-2.5%	-2.5%	-2.5%	-2.5%	-2.5%	-2.5%	-2.5%	-2.5%	-2.5%	-2.5%	-2.5%	-2.5%	-2.5%	-2.5%	-2.5%	-2.5%	-2.5%	-2.5%	-2.5%	-2.5%	-2.5%	-2.5%	-2.5%	-2.5%	-2.5%	-2.5%
Dévers droit	-2.5%	-2.5%	-2.5%	-2.5%	-2.5%	-2.5%	-2.5%	-2.5%	-2.5%	-2.5%	-2.5%	-2.5%	-2.5%	-2.5%	-2.5%	-2.5%	-2.5%	-2.5%	-2.5%	-2.5%	-2.5%	-2.5%	-2.5%	-2.5%	-2.5%	-2.5%	-2.5%	-2.5%	-2.5%
Plan de comparaison																													

Nb: L'Entrepreneur est tenu de vérifier toutes les cotes avant exécution. Il sera rendu responsable des erreurs ou omissions qu'il n'aura pas signalées en temps utile.

28, Rue de l'île de Zembretta, Les Jardins du Lac, Lac II, 1053 Tunis, Tunisie
 Tel. : (+216) 70.021.000 - Fax : (+216) 70.021.010
 E-Mail: studi@studi.com.tn - Site web: www.studi.com.tn

REPUBLIQUE DE CÔTE D'IVOIRE
 MINISTÈRE DE L'EQUIPEMENT ET DE L'ENTRETIEN ROUTIER
 CELLULE DE COORDINATION DU PROJET DE RENAISSANCE
 DES INFRASTRUCTURES EN CÔTE D'IVOIRE (CC-PRICI)

Travaux de construction de la route
 Dianra - Bouandougou (113 km) dans la région du Béré

B	OCT 2023	HKL		ABH		MMB		Selon les remarques du client en date du 12/09/2023
A	JUILLET 2023	AAB		ABH		MMB		1ère émission
Rev.	Date	Dessiné par	VISA	Vérifié par	VISA	Approuvé par	VISA	Nature de la Modification

PROFIL EN LONG
 DU PK39+200 AU PK 39+900

PHASE: APD
 LOT 1:Dianra-Missoudougou

N° AFFAIRE PAYS A.CONTRAT	A23741CI	Echelle(s):1/2000-1/200	FORMAT: A3
PHASE ET LOT DEPA. PRODU. SP. ET S. SP.	200.ITAC.RTEO	PLAN N°	PL 110 257
		REVISION	B

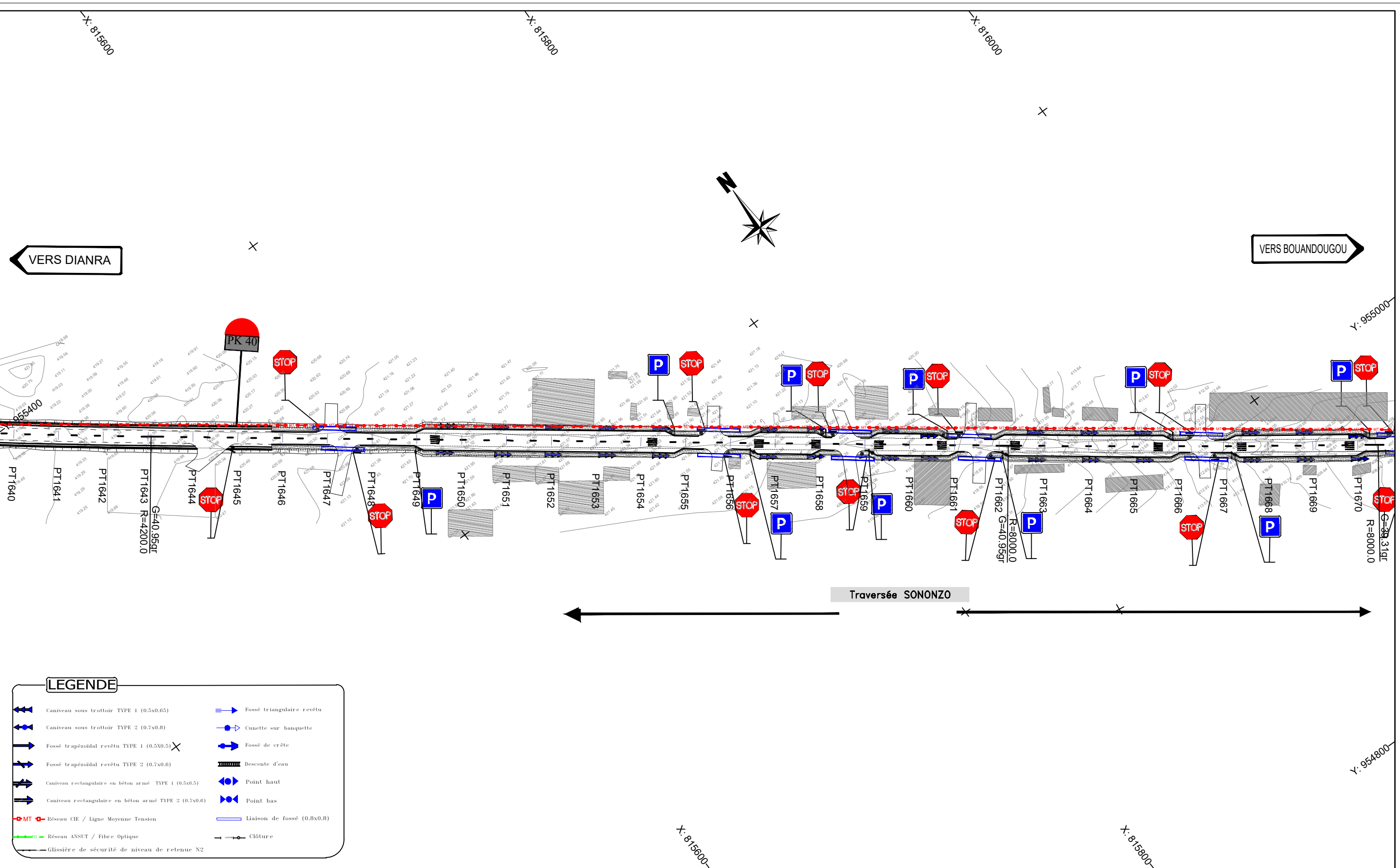

LEGENDE

Nb: L'Entrepreneur est tenu de vérifier toutes les cotes avant exécution. Il sera rendu responsable des erreurs ou omissions qu'il n'aura pas signalées en temps utile.

STUDI INTERNATIONAL

28, Rue de l'île de Zembretta, Les Jardins du Lac, Lac II, 1053 Tunis, Tunisie
 Tel. : (+216) 70.021.000 - Fax : (+216) 70.021.010
 E-Mail: studi@studi.com.tn - Site web: www.studi.com.tn

REPUBLIQUE DE CÔTE D'IVOIRE
 MINISTÈRE DE L'ÉQUIPEMENT ET DE L'ENTRETIEN ROUTIER
 CELLULE DE COORDINATION DU PROJET DE RENAISSANCE
 DES INFRASTRUCTURES EN CÔTE D'IVOIRE (CC-PRICI)

Travaux de construction de la route
 Dianra - Bouandougou (113 km) dans la région du Béré

B	OCT 2023	HKL		ABH		MMB		Selon les remarques du client en date du 12/09/2023
A	JUILLET 2023	AAB		ABH		MMB		1ère émission
Rev.	Date	Dessiné par	VISA	Vérifié par	VISA	Approuvé par	VISA	Nature de la Modification

TRACE EN PLAN
 DU PK 39+900 AU PK 40+600

PHASE: APD
 LOT 1: Dianra-Missoudougou

N° AFFAIRE PAYS A.CONTRAT	A23741CI	Echelle(s): 1/2000	FORMAT: A3
PHASE ET LOT DEPA. PRODU. SP. ET S. SP.	200.ITAC.RTEO	PLAN N°	PL 110 158
		REVISION	B

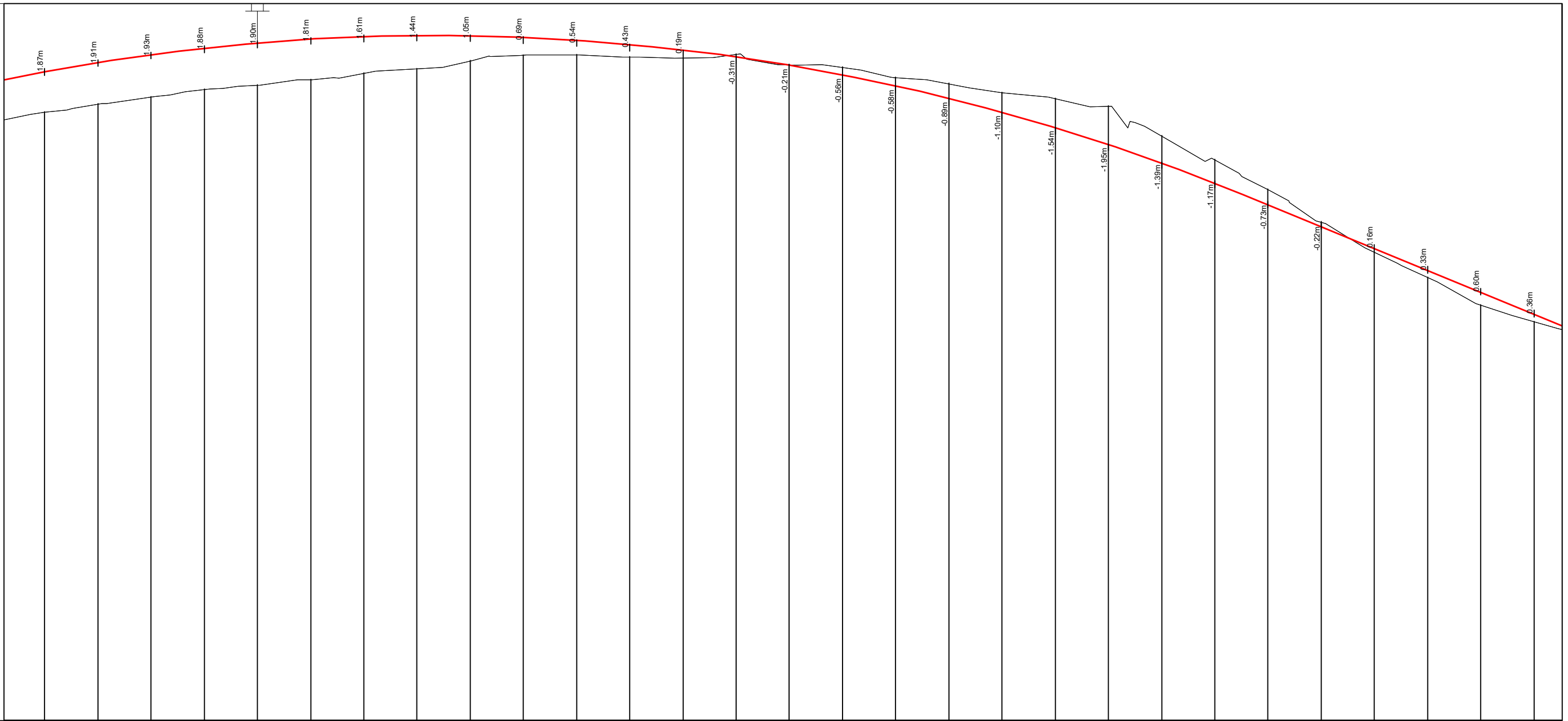

Axe : section courante
 Echelle X : 1/2000
 Echelle Z : 1/200
 Plan Comp :

Numéro de tabulation	PT1641	PT1642	PT1643	PT1644	PT1645	PT1646	PT1647	PT1648	PT1649	PT1650	PT1651	PT1652	PT1653	PT1654	PT1655	PT1656	PT1657	PT1658	PT1659	PT1660	PT1661	PT1662	PT1663	PT1664	PT1665	PT1666	PT1667	PT1668	PT1669
Terrain	-418.90	-419.27	-419.61	-419.95	-420.16	-420.42	-420.71	-420.93	-421.30	-421.57	-421.98	-421.48	-421.46	-421.61	-421.12	-421.00	-420.51	-420.23	-419.80	-419.53	-419.17	-417.77	-416.66	-415.25	-413.73	-412.33	-411.14	-409.84	-409.05
section courante	-420.77	-421.18	-421.54	-421.83	-422.06	-422.22	-422.33	-422.37	-422.35	-422.26	-422.12	-421.91	-421.64	-421.30	-420.91	-420.45	-419.93	-419.34	-418.70	-417.99	-417.22	-416.38	-415.49	-414.53	-413.51	-412.49	-411.46	-410.44	-409.41
Distances cumulées	-39900	-39925	-39950	-39975	-40000	-40025	-40050	-40075	-40100	-40125	-40150	-40175	-40200	-40225	-40250	-40275	-40300	-40325	-40350	-40375	-40400	-40425	-40450	-40475	-40500	-40525	-40550	-40575	-40600
Pentes et rampes	P = 4.1%																												
Aligns. et courbes	L = 629.98m R = -10000.00m L = 478.49m												L = 124.37m L = 206.37m R = 8000.00m																
Dévers gauche	-2.5%	-2.5%	-2.5%	-2.5%	-2.5%	-2.5%	-2.5%	-2.5%	-2.5%	-2.5%	-2.5%	-2.5%	-2.5%	-2.5%	-2.5%	-2.5%	-2.5%	-2.5%	-2.5%	-2.5%	-2.5%	-2.5%	-2.5%	-2.5%	-2.5%	-2.5%	-2.5%	-2.5%	-2.5%
Dévers droit	-2.5%	-2.5%	-2.5%	-2.5%	-2.5%	-2.5%	-2.5%	-2.5%	-2.5%	-2.5%	-2.5%	-2.5%	-2.5%	-2.5%	-2.5%	-2.5%	-2.5%	-2.5%	-2.5%	-2.5%	-2.5%	-2.5%	-2.5%	-2.5%	-2.5%	-2.5%	-2.5%	-2.5%	-2.5%
Plan de comparaison																													

Nb: L'Entrepreneur est tenu de vérifier toutes les cotes avant exécution. Il sera rendu responsable des erreurs ou omissions qu'il n'aura pas signalées en temps utile.

28, Rue de l'île de Zembretta, Les Jardins du Lac, Lac II, 1053 Tunis, Tunisie
 Tel. : (+216) 70.021.000 - Fax : (+216) 70.021.010
 E-Mail: studi@studi.com.tn - Site web: www.studi.com.tn

REPUBLIQUE DE CÔTE D'IVOIRE
 MINISTÈRE DE L'EQUIPEMENT ET DE L'ENTRETIEN ROUTIER
 CELLULE DE COORDINATION DU PROJET DE RENAISSANCE
 DES INFRASTRUCTURES EN CÔTE D'IVOIRE (CC-PRICI)

Travaux de construction de la route
 Dianra - Bouandougou (113 km) dans la région du Béré

B	OCT 2023	HKL		ABH		MMB		Selon les remarques du client en date du 12/09/2023	
A	JUILLET 2023	AAB		ABH		MMB		1ère émission	
Rev.	Date	Dessiné par	VISA	Vérifié par	VISA	Approuvé par	VISA	Nature de la Modification	
							PHASE: APD	N° AFFAIRE PAYS A.CONTRAT	STATUT
							LOT 1:Dianra-Missoudougou	A23741CI	FORMAT: A3
							200 ITAC RTEO	Echelle(s):1/2000-1/200	Feuille N° :
							PLAN N°	PL 110 258	REVISION B

PHASE: APD		N° AFFAIRE PAYS A.CONTRAT	A23741CI	Echelle(s):1/2000-1/200	FORMAT: A3
LOT 1:Dianra-Missoudougou		PHASE ET LOT DEPA. PRODU. SP. ET S. SP.	200 ITAC RTEO	PLAN N°	PL 110 258
					REVISION B

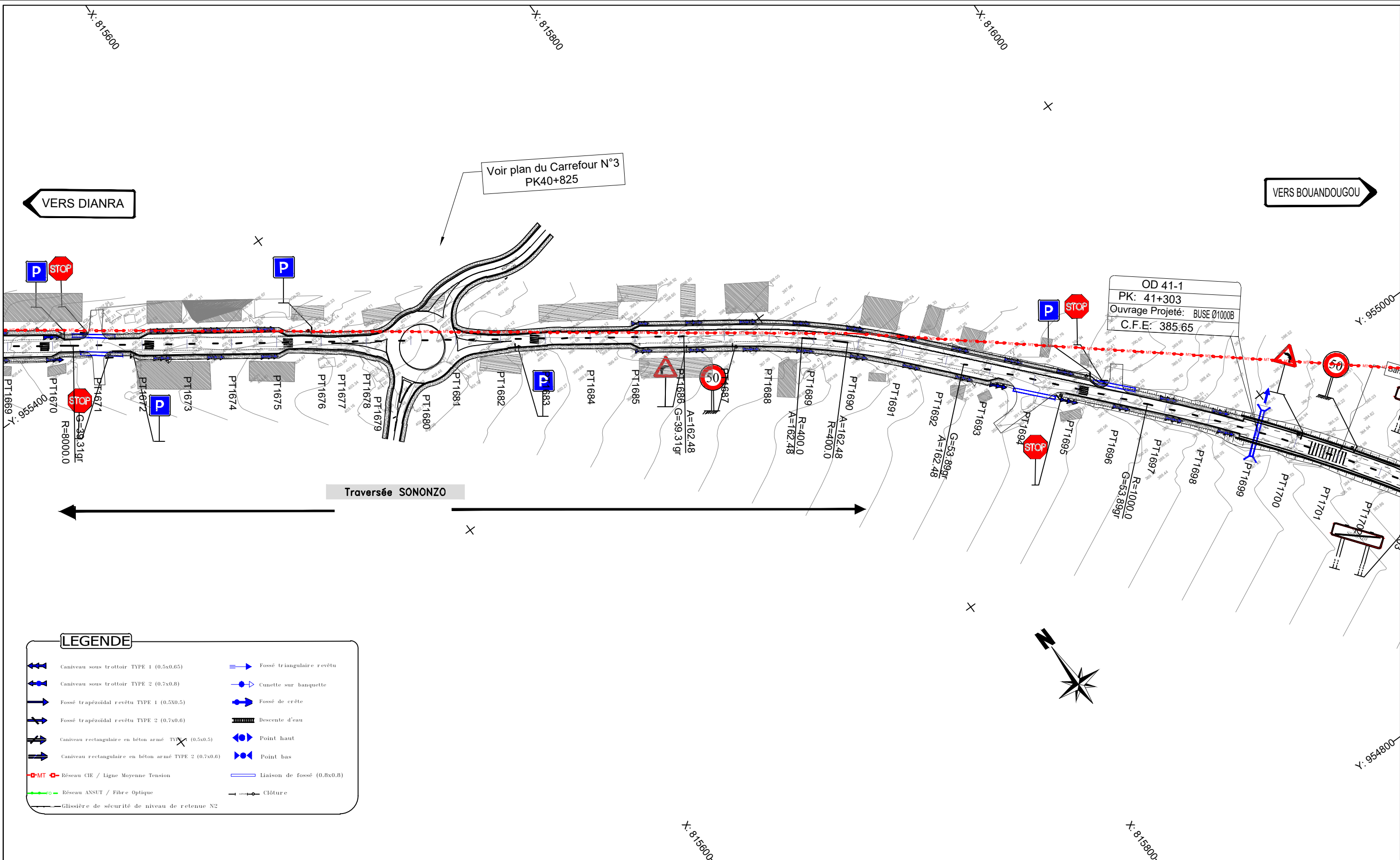

Nb: L'Entrepreneur est tenu de vérifier toutes les cotes avant exécution. Il sera rendu responsable des erreurs ou omissions qu'il n'aura pas signalées en temps utile.

STUDI INTERNATIONAL
 28, Rue de l'île de Zembretta, Les Jardins du Lac, Lac II, 1053 Tunis, Tunisie
 Tel. : (+216) 70.021.000 - Fax : (+216) 70.021.010
 E-Mail: studi@studi.com.tn - Site web: www.studi.com.tn

REPUBLIQUE DE CÔTE D'IVOIRE
 MINISTÈRE DE L'ÉQUIPEMENT ET DE L'ENTRETIEN ROUTIER
 CELLULE DE COORDINATION DU PROJET DE RENAISSANCE
 DES INFRASTRUCTURES EN CÔTE D'IVOIRE (CC-PRICI)

Travaux de construction de la route
 Dianra - Bouandougou (113 km) dans la région du Béré

B	OCT 2023	HKL		ABH		MMB		Selon les remarques du client en date du 12/09/2023
A	JUILLET 2023	AAB		ABH		MMB		1ère émission
Rev.	Date	Dessiné par	VISA	Vérifié par	VISA	Approuvé par	VISA	Nature de la Modification
TRACE EN PLAN				PHASE: APD		N° AFFAIRE PAYS A.CONTRAT		PLAN N°
DU PK 40+600 AU PK 41+300				LOT 1:Dianra-Missoudougou		200.ITAC.RTEO		PL 110 159

STATUT		A23741CI		Echelle(s): 1/2000		FORMAT: A3	
REVISION		200.ITAC.RTEO		PLAN N°		PL 110 159	
B							

OD41-1: BUSE Ø1000B
CFE: 385.65

Axe : section courante
Echelle X : 1/2000
Echelle Z : 1/200
Plan Comp :

Numéro de tabulation	PT1666	PT1670	PT1671	PT1672	PT1673	PT1674	PT1675	PT1676	PT1677	PT1678	PT1679	PT1680	PT1681	PT1682	PT1683	PT1684	PT1685	PT1686	PT1687	PT1688	PT1689	PT1690	PT1691	PT1692	PT1693	PT1694	PT1695	PT1696	PT1697	PT1698	PT1699																																													
Terrain	-409.05	-408.37	-407.09	-406.55	-405.99	-405.57	-404.97	-404.28	-404.04	-403.82	-403.56	-403.31	-402.06	-401.03	-400.20	-399.30	-398.62	-397.74	-397.71	-397.19	-395.90	-394.88	-394.05	-392.89	-391.89	-391.18	-390.08	-389.00	-388.47	-387.65	-385.73																																													
section courante	-409.41	-408.40	-407.43	-406.53	-405.69	-404.92	-404.19	-403.46	-403.15	-402.74	-402.42	-402.02	-401.29	-400.57	-399.84	-399.12	-388.40	-397.67	-396.95	-396.22	-395.50	-394.78	-394.05	-383.33	-392.60	-391.88	-391.16	-390.43	-389.71	-388.98	-388.17																																													
Distances cumulées	40600	40625	40650	40675	40700	40725	40750	40775	40798	40800	40811	40825	40850	40875	40900	40925	40950	40975	41000	41025	41050	41075	41100	41125	41150	41175	41200	41225	41250	41275	41303																																													
Pentes et rampes	P = 4.1%		L = 120.28m R = 10000.02m														L = 613.18m										L = 340.74m										L = 66.00m A = 162.481										L = 25.65m R = 400.00m										L = 66.00m A = 162.481										L = 104.80m									
Alignts. et courbes																																																																												
Dévers gauche	-2.5%	-2.5%	-2.5%	-2.5%	-2.5%	-2.5%	-2.5%	-2.5%	-2.5%	-2.5%	-2.5%	-2.5%	-2.5%	-2.5%	-2.5%	-2.5%	-2.5%	-2.5%	-2.5%	-2.5%	-2.5%	-2.5%	-2.5%	-2.5%	-2.5%	-2.5%	-2.5%	-2.5%	-2.5%	-2.5%	-2.5%	-2.5%																																												
Dévers droit	-2.5%	-2.5%	-2.5%	-2.5%	-2.5%	-2.5%	-2.5%	-2.5%	-2.5%	-2.22%	-2.0%	-2.0%	-2.0%	-2.0%	-2.0%	-2.0%	-2.0%	-2.0%	-2.0%	-2.0%	-2.0%	-2.0%	-2.0%	-2.0%	-2.0%	-2.0%	-2.0%	-2.0%	-2.0%	-2.0%	-2.0%	-2.0%																																												
Plan de comparaison																													390.30	363.00																																														

Nb: L'Entrepreneur est tenu de vérifier toutes les cotes avant exécution. Il sera rendu responsable des erreurs ou omissions qu'il n'aura pas signalées en temps utile.



28, Rue de l'île de Zembretta, Les Jardins du Lac, Lac II, 1053 Tunis, Tunisie
Tel. : (+216) 70.021.000 - Fax : (+216) 70.021.010
E-Mail: studi@studi.com.tn - Site web: www.studi.com.tn

REPUBLIQUE DE CÔTE D'IVOIRE
MINISTÈRE DE L'ÉQUIPEMENT ET DE L'ENTRETIEN ROUTIER
CELLULE DE COORDINATION DU PROJET DE RENAISSANCE
DES INFRASTRUCTURES EN CÔTE D'IVOIRE (CC-PRICI)

Travaux de construction de la route
Dianra - Bouandougou (113 km) dans la région du Béré

PROFIL EN LONG
DU PK 40+600 AU PK 41+300

PHASE: APD
LOT 1: Dianra-Missoudougou

B	oct 2023	HKL	ABH	MMB	Selon les remarques du client en date du 12/09/2023	
A	JUILLET 2023	AAB	ABH	MMB	1ère émission	
Rev.	Date	Dessiné par	VISA	Vérifié par	VISA	Approuvé par
Nature de la Modification						STATUT
N° AFFAIRE PAYS A.CONTRAT			A23741CI		Echelle(s):1/2000-1/200	
PHASE ET LOT DEPA. PRODU. SP. ET S. SP.			200.ITAC.RTEO		PLAN N° PL 110 259	
FORMAT: A3						REVISION B

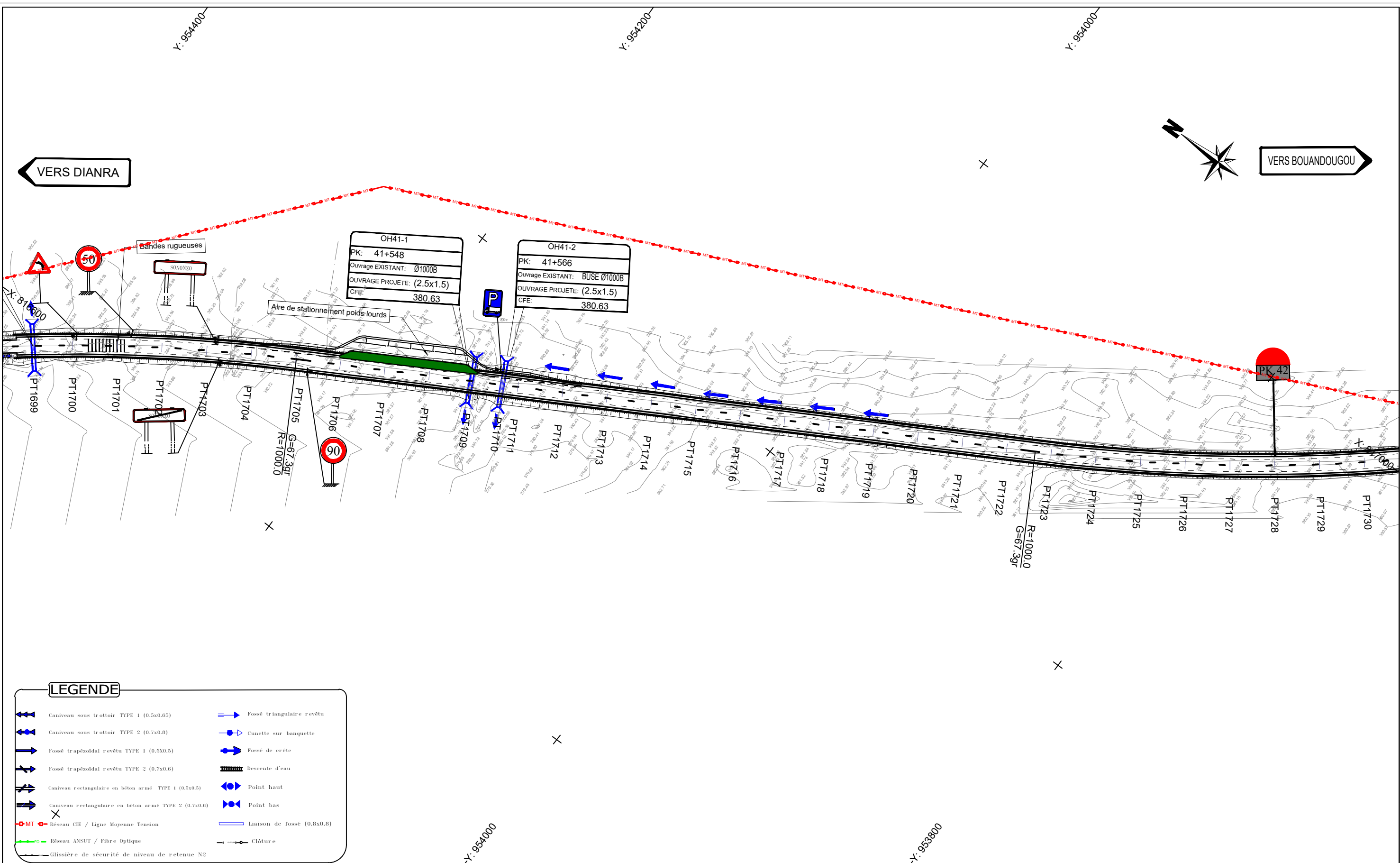

Nb: L'Entrepreneur est tenu de vérifier toutes les cotes avant exécution. Il sera rendu responsable des erreurs ou omissions qu'il n'aura pas signalées en temps utile.

STUDI
INTERNATIONAL

28, Rue de l'île de Zembretta, Les Jardins du Lac, Lac II, 1053 Tunis, Tunisie
Tel. : (+216) 70.021.000 - Fax : (+216) 70.021.010
E-Mail: studi@studi.com.tn - Site web: www.studi.com.tn

REPUBLIQUE DE CÔTE D'IVOIRE
MINISTÈRE DE L'ÉQUIPEMENT ET DE L'ENTRETIEN ROUTIER
CELLULE DE COORDINATION DU PROJET DE RENAISSANCE
DES INFRASTRUCTURES EN CÔTE D'IVOIRE (CC-PRICI)

Travaux de construction de la route
Dianra - Bouandougou (113 km) dans la région du Béré

B	oct 2023	HKL		ABH		MMB		Selon les remarques du client en date du 12/09/2023
A	JUILLET 2023	AAB		ABH		MMB		1ère émission
Rev.	Date	Dessiné par	VISA	Vérifié par	VISA	Approuvé par	VISA	Nature de la Modification

TRACE EN PLAN
DU PK41+300 AU PK 42+000

PHASE: APD
LOT 1:Dianra-Missoudougou

N° AFFAIRE PAYS A.CONTRAT	A23741CI	Echelle(s): 1/2000	FORMAT: A3
PHASE ET LOT DEPA. PRODU. SP. ET S. SP.	200.ITAC.RTEO	PLAN N°	PL 110 160

REVISION	B
----------	---

Ø1000B
1.65

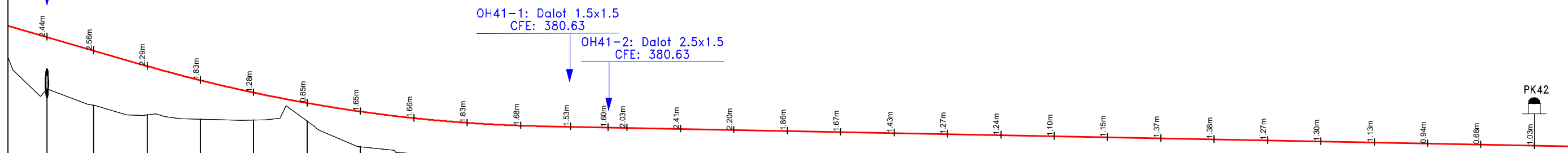

PK42

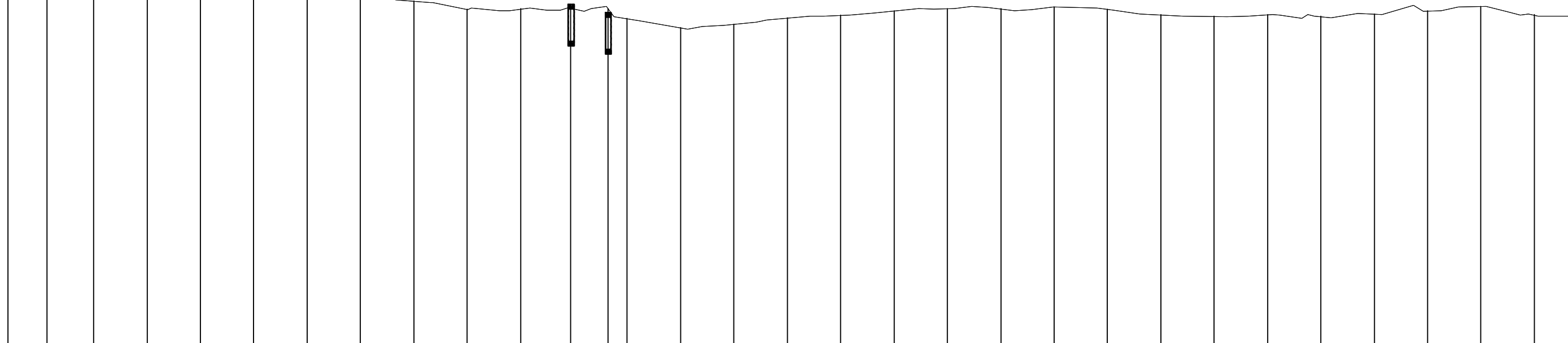

Axe : section courante
Echelle X : 1/2000
Echelle Z : 1/200
Plan Comp :

Numéro de tabulation	-PT1699	-PT1700	-PT1701	-PT1702	-PT1703	-PT1704	-PT1705	-PT1706	-PT1707	-PT1708	-PT1709	-PT1710	-PT1711	-PT1712	-PT1713	-PT1714	-PT1715	-PT1716	-PT1717	-PT1718	-PT1719	-PT1720	-PT1721	-PT1722	-PT1723	-PT1724	-PT1725	-PT1726	-PT1727	-PT1728		
Terrain	-385.73	-384.97	-384.52	-384.31	-384.28	-384.23	-385.03	-382.71	-382.33	-382.34	-382.44	-382.34	-381.88	-381.47	-381.62	-381.91	-382.05	-382.25	-382.35	-382.34	-382.43	-382.32	-382.01	-382.06	-382.07	-381.98	-382.10	-382.25	-382.45	-382.06		
section courante	-388.17	-387.53	-386.81	-386.15	-385.57	-385.08	-384.68	-384.37	-384.16	-384.02	-383.97	-383.94	-383.92	-383.87	-383.82	-383.77	-383.72	-383.67	-383.63	-383.58	-383.58	-383.53	-383.48	-383.38	-383.33	-383.28	-383.23	-383.18	-383.14	-383.09		
Distances cumulées	-41303	-41325	-41350	-41375	-41400	-41425	-41450	-41475	-41500	-41525	-41548	-41566	-41575	-41600	-41625	-41650	-41675	-41700	-41725	-41750	-41775	-41800	-41825	-41850	-41875	-41900	-41925	-41950	-41975	-42000		
Pentes et rampes	P = 2.9%		L = 189.06m R = 7000.00m										L = 486.02m										L = 415.62m		L = 222.56m R = 1000.00m				P = 0.2%			
Aligns. et courbes	L = 210.65m R = 1000.00m																															
Dévers gauche	-2.01%	-2.01%	-2.01%	-2.01%	-2.01%	-2.01%	-2.01%	-2.01%	-2.02%	-2.02%	-2.02%	-2.02%	-2.02%	-2.02%	-2.02%	-2.02%	-2.02%	-2.02%	-2.02%	-2.02%	-2.02%	-2.02%	-2.02%	-2.02%	-2.02%	-2.02%	-2.03%	-2.03%	-2.03%	-2.03%		
Dévers droit	-2.01%	-2.01%	-2.01%	-2.01%	-2.01%	-2.01%	-2.01%	-2.01%	-2.02%	-2.02%	-2.02%	-2.02%	-2.02%	-2.02%	-2.02%	-2.02%	-2.02%	-2.02%	-2.02%	-2.02%	-2.02%	-2.02%	-2.02%	-2.02%	-2.02%	-2.02%	-2.03%	-2.03%	-2.03%	-2.03%		
Plan de comparaison																																

Nb: L'Entrepreneur est tenu de vérifier toutes les cotes avant exécution. Il sera rendu responsable des erreurs ou omissions qu'il n'aura pas signalées en temps utile.

28, Rue de l'île de Zembretta, Les Jardins du Lac, Lac II, 1053 Tunis, Tunisie
Tel. : (+216) 70.021.000 - Fax : (+216) 70.021.010
E-Mail: studi@studi.com.tn - Site web: www.studi.com.tn

REPUBLIQUE DE CÔTE D'IVOIRE
MINISTÈRE DE L'EQUIPEMENT ET DE L'ENTRETIEN ROUTIER
CELLULE DE COORDINATION DU PROJET DE RENAISSANCE
DES INFRASTRUCTURES EN CÔTE D'IVOIRE (CC-PRICI)

Travaux de construction de la route
Dianra - Bouandougou (113 km) dans la région du Béré

Rev.	Date	Dessiné par	VISA	Vérifié par	VISA	Approuvé par	VISA	Nature de la Modification	STATUT
B	oct 2023	HKL		ABH		MMB		Selon les remarques du client en date du 12/09/2023	
A	JUILLET 2023	AAB		ABH		MMB		1ère émission	

PHASE: APD
LOT 1:Dianra-Missoudougou

N° AFFAIRE PAYS A.CONTRAT	A23741CI	Echelle(s):1/2000-1/200	FORMAT: A3
PHASE ET LOT DEPA. PRODU. SP. ET S. SP.	200.ITAC.RTEO	PLAN N°	PL 110 260
			REVISION B

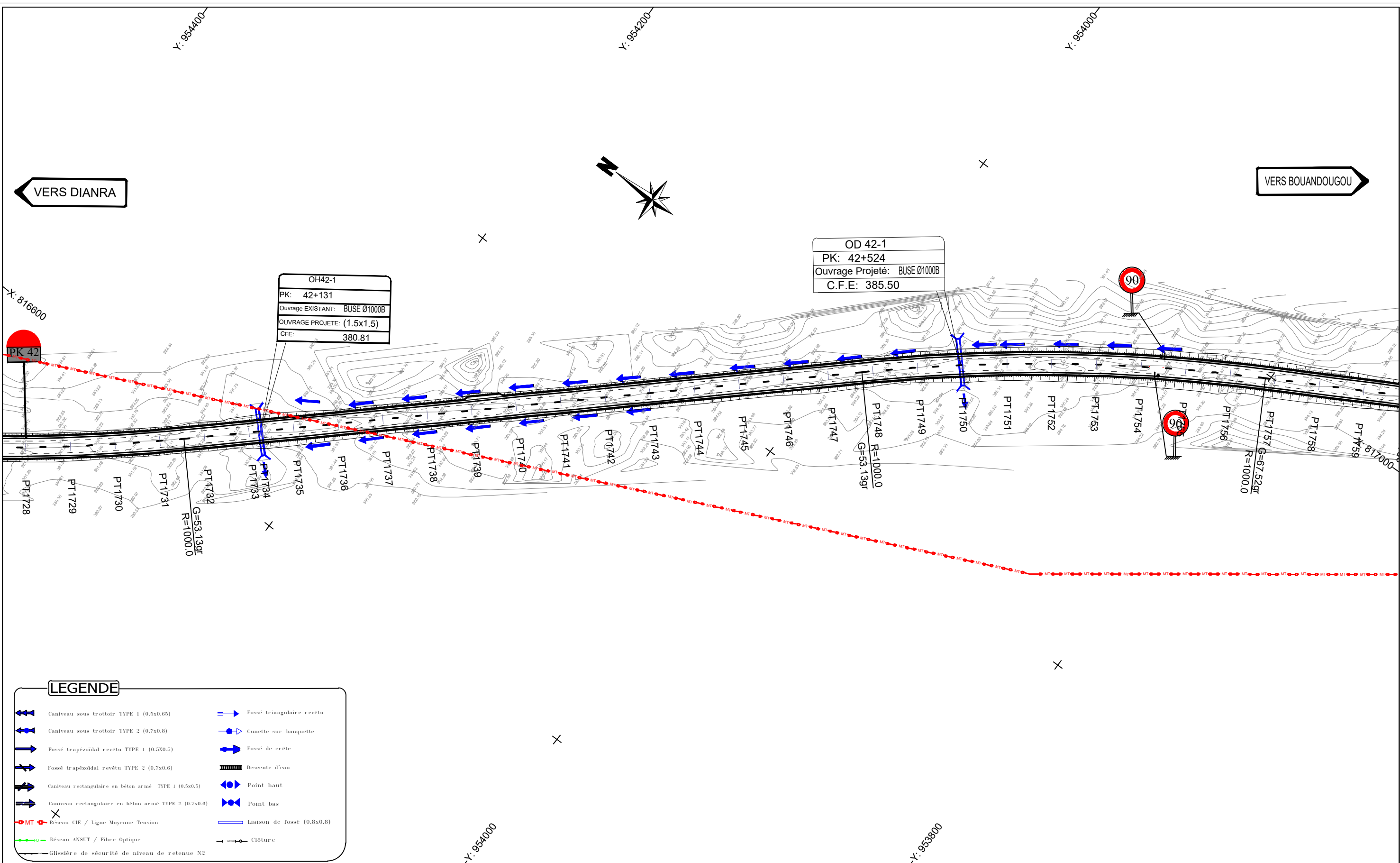

LEGENDE	
	Caniveau sous trottoir TYPE 1 (0.5x0.65)
	Caniveau sous trottoir TYPE 2 (0.7x0.8)
	Fossé trapézoïdal revêtu TYPE 1 (0.5X0.5)
	Fossé trapézoïdal revêtu TYPE 2 (0.7x0.6)
	Caniveau rectangulaire en béton armé TYPE 1 (0.5x0.5)
	Caniveau rectangulaire en béton armé TYPE 2 (0.7x0.6)
	Réseau CIE / Ligne Moyenne Tension
	Réseau ANSUT / Fibre Optique
	Glissière de sécurité de niveau de retenue N2
	Fossé triangulaire revêtu
	Cunette sur banquette
	Fossé de crête
	Descente d'eau
	Point haut
	Point bas
	Liaison de fossé (0.8x0.8)
	Clôture

Nb: L'Entrepreneur est tenu de vérifier toutes les cotes avant exécution. Il sera rendu responsable des erreurs ou omissions qu'il n'aura pas signalées en temps utile.

STUDI INTERNATIONAL
 28, Rue de l'île de Zembretta, Les Jardins du Lac, Lac II, 1053 Tunis, Tunisie
 Tel. : (+216) 70.021.000 - Fax : (+216) 70.021.010
 E-Mail: studi@studi.com.tn - Site web: www.studi.com.tn

REPUBLIQUE DE CÔTE D'IVOIRE
 MINISTÈRE DE L'ÉQUIPEMENT ET DE L'ENTRETIEN ROUTIER
 CELLULE DE COORDINATION DU PROJET DE RENAISSANCE
 DES INFRASTRUCTURES EN CÔTE D'IVOIRE (CC-PRICI)

Travaux de construction de la route
 Dianra - Bouandougou (113 km) dans la région du Béré

B	OCT 2023	HKL		ABH		MMB		Selon les remarques du client en date du 12/09/2023	
A	JUILLET 2023	AAB		ABH		MMB		1ère émission	
Rev.	Date	Dessiné par	VISA	Vérifié par	VISA	Approuvé par	VISA	Nature de la Modification	
								STATUT	
				TRACE EN PLAN		PHASE: APD		N° AFFAIRE PAYS A.CONTRAT: A23741CI	
				DU PK 42+000 AU PK 42+700		LOT 1:Dianra-Missoudougou		Echelle(s): 1/2000	
						PHASE ET LOT DEPA. PRODU. SP. ET S. SP.		PLAN N°: 200.ITAC.RTEO	
								REVISION B	

Axe : section courante
 Echelle X : 1/2000
 Echelle Z : 1/200
 Plan Comp :

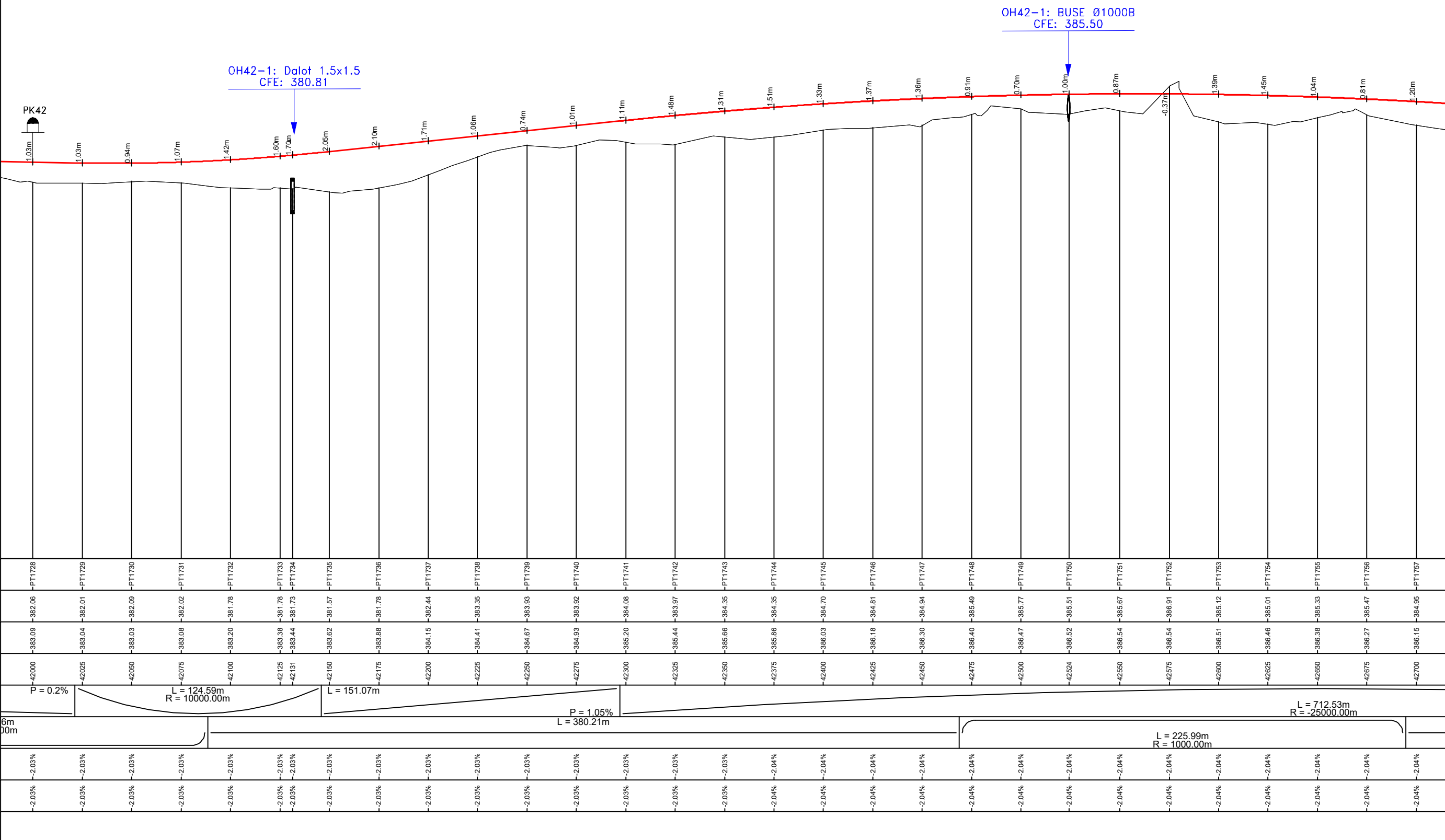

Nb: L'Entrepreneur est tenu de vérifier toutes les cotes avant exécution. Il sera rendu responsable des erreurs ou omissions qu'il n'aura pas signalées en temps utile.

28, Rue de l'île de Zembretta, Les Jardins du Lac, Lac II, 1053 Tunis, Tunisie
 Tel. : (+216) 70.021.000 - Fax : (+216) 70.021.010
 E-Mail: studi@studi.com.tn - Site web: www.studi.com.tn

REPUBLIQUE DE CÔTE D'IVOIRE
 MINISTÈRE DE L'EQUIPEMENT ET DE L'ENTRETIEN ROUTIER
 CELLULE DE COORDINATION DU PROJET DE RENAISSANCE
 DES INFRASTRUCTURES EN CÔTE D'IVOIRE (CC-PRICI)

Travaux de construction de la route
 Dianra - Bouandougou (113 km) dans la région du Béré

B	OCT 2023	HKL		ABH		MMB		Selon les remarques du client en date du 12/09/2023
A	JUILLET 2023	AAB		ABH		MMB		1ère émission
Rev.	Date	Dessiné par	VISA	Vérifié par	VISA	Approuvé par	VISA	Nature de la Modification

PHASE: APD
 LOT 1: Dianra-Missoudougou

N° AFFAIRE PAYS A.CONTRAT	A23741CI	Echelle(s):1/2000-1/200	FORMAT: A3
PHASE ET LOT DEPA. PRODU. SP. ET S. SP.	200 ITAC RTEO	PLAN N° PL 110 261	REVISION B

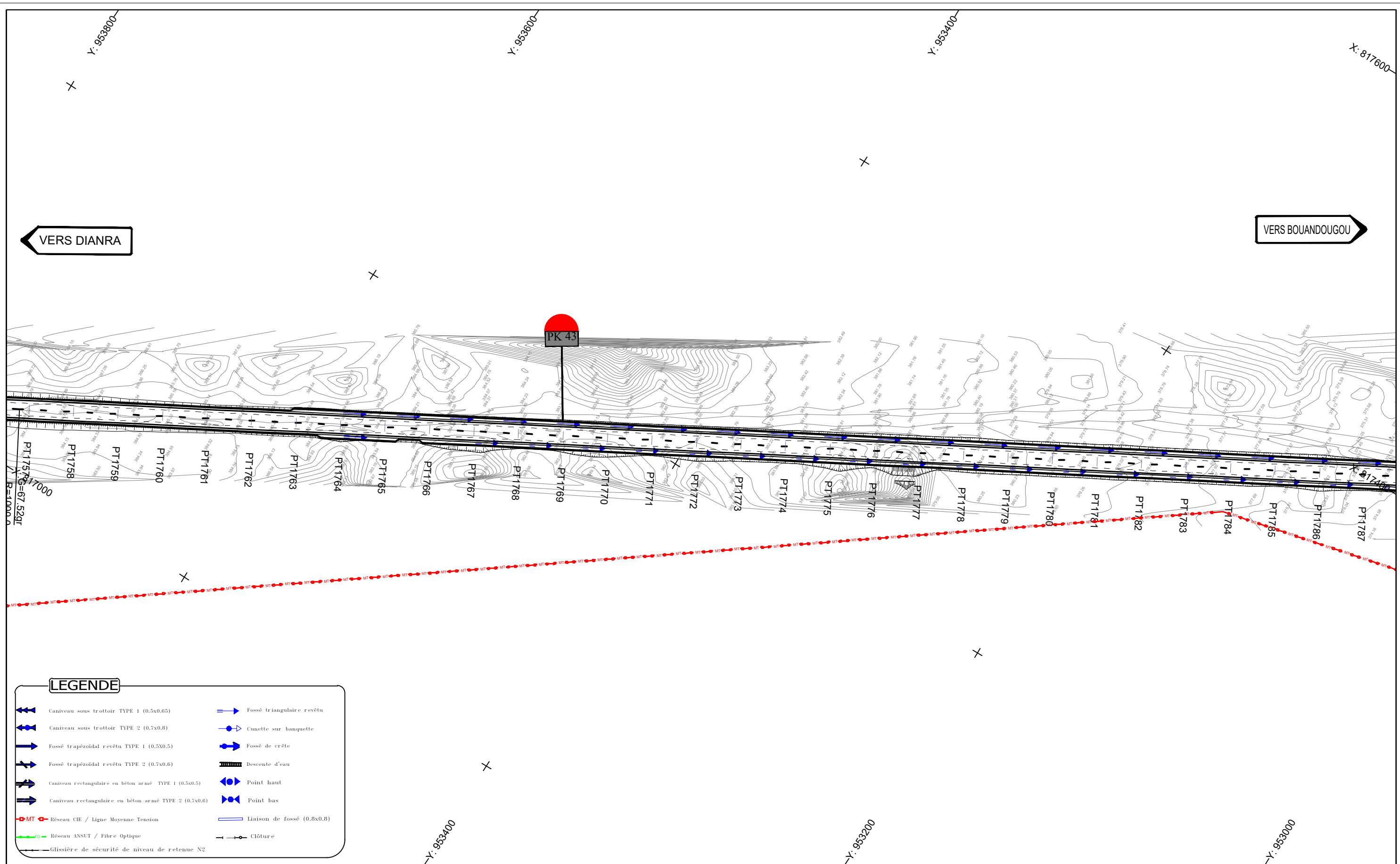

Nb: L'Entrepreneur est tenu de vérifier toutes les cotes avant exécution. Il sera rendu responsable des erreurs ou omissions qu'il n'aura pas signalées en temps utile.

28, Rue de l'île de Zembretta, Les Jardins du Lac, Lac II, 1053 Tunis, Tunisie
 Tel. : (+216) 70.021.000 - Fax : (+216) 70.021.010
 E-Mail: studi@studi.com.tn - Site web: www.studi.com.tn

REPUBLIQUE DE CÔTE D'IVOIRE
 MINISTÈRE DE L'ÉQUIPEMENT ET DE L'ENTRETIEN ROUTIER
 CELLULE DE COORDINATION DU PROJET DE RENAISSANCE
 DES INFRASTRUCTURES EN CÔTE D'IVOIRE (CC-PRICI)

Travaux de construction de la route
 Dianra - Bouandougou (113 km) dans la région du Béré

B	oct 2023	HKL		ABH		MMB		Selon les remarques du client en date du 12/09/2023
A	JUILLET 2023	AAB		ABH		MMB		1ère émission
Rev.	Date	Dessiné par	VISA	Vérifié par	VISA	Approuvé par	VISA	Nature de la Modification

TRACE EN PLAN
 DU PK 42+700 AU PK 43+400

PHASE: APD
 LOT 1: Dianra-Missoudougou

N° AFFAIRE PAYS A.CONTRAT	A23741CI	Echelle(s): 1/2000	FORMAT: A3
PHASE ET LOT DEPA. PRODU. SP. ET S. SP.	200.ITAC.RTEO	PLAN N°	PL 110 162
		REVISION	B

Axe : section courante
 Echelle X : 1/2000
 Echelle Z : 1/200
 Plan Comp :

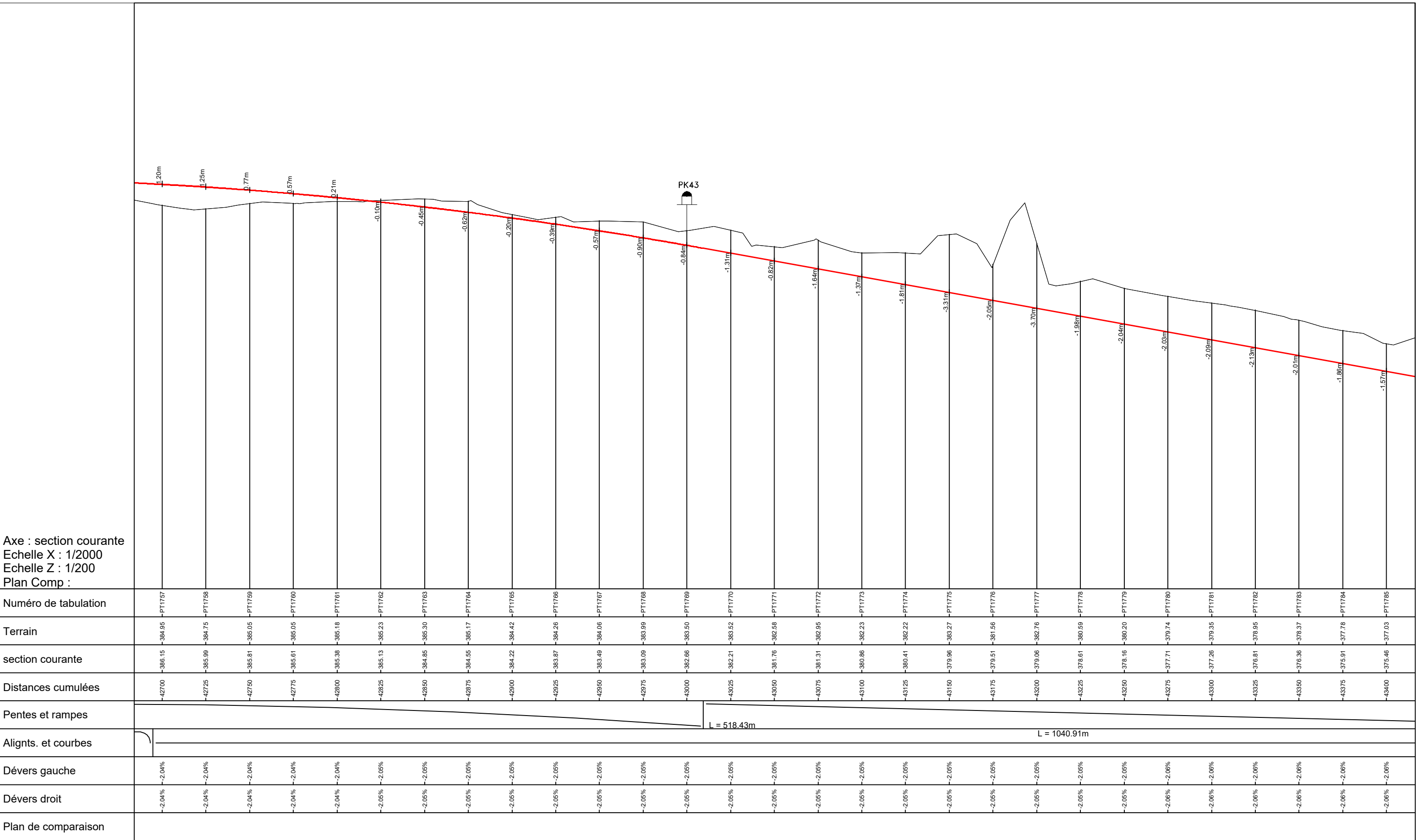

Nb: L'Entrepreneur est tenu de vérifier toutes les cotes avant exécution. Il sera rendu responsable des erreurs ou omissions qu'il n'aura pas signalées en temps utile.



28, Rue de l'île de Zembretta, Les Jardins du Lac, Lac II, 1053 Tunis, Tunisie
 Tel. : (+216) 70.021.000 - Fax : (+216) 70.021.010
 E-Mail: studi@studi.com.tn - Site web: www.studi.com.tn

REPUBLIQUE DE CÔTE D'IVOIRE
 MINISTÈRE DE L'EQUIPEMENT ET DE L'ENTRETIEN ROUTIER
 CELLULE DE COORDINATION DU PROJET DE RENAISSANCE
 DES INFRASTRUCTURES EN CÔTE D'IVOIRE (CC-PRICI)

Travaux de construction de la route
 Dianra - Bouandougou (113 km) dans la région du Béré

B	oct 2023	HKL		ABH		MMB		Selon les remarques du client en date du 12/09/2023	
A	JUILLET 2023	AAB		ABH		MMB		1ère émission	
Rev.	Date	Dessiné par	VISA	Vérifié par	VISA	Approuvé par	VISA	Nature de la Modification	STATUT

PROFIL EN LONG
 DU PK 42+700 AU PK 43+400

PHASE: APD
 LOT 1:Dianra-Missoudougou

N° AFFAIRE PAYS A.CONTRAT	A23741CI	Echelle(s):1/2000-1/200	FORMAT: A3
PHASE ET LOT DEPA. PRODU. SP. ET S. SP.	200 ITAC RTEO	PLAN N° PL 110 262	REVISION B

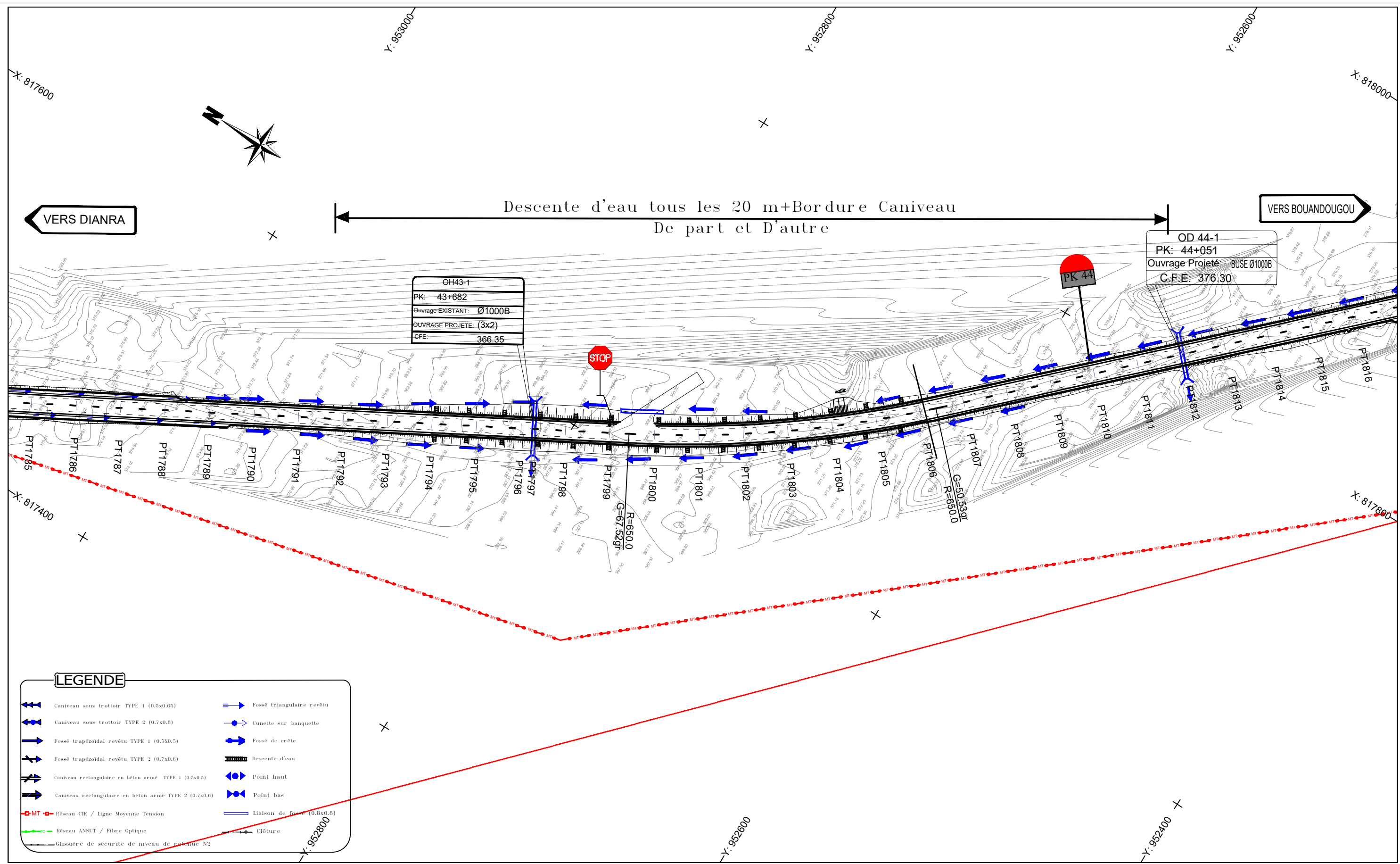

LEGENDE

Nb: L'Entrepreneur est tenu de vérifier toutes les cotes avant exécution. Il sera rendu responsable des erreurs ou omissions qu'il n'aura pas signalées en temps utile.

 28, Rue de l'île de Zembretta, Les Jardins du Lac, Lac II, 1053 Tunis, Tunisie Tel. : (+216) 70.021.000 - Fax : (+216) 70.021.010 E-Mail: studi@studi.com.tn - Site web: www.studi.com.tn	REPUBLIQUE DE CÔTE D'IVOIRE MINISTÈRE DE L'EQUIPEMENT ET DE L'ENTRETIEN ROUTIER CELLULE DE COORDINATION DU PROJET DE RENAISSANCE DES INFRASTRUCTURES EN CÔTE D'IVOIRE (CC-PRICI)	B	oct 2023	HKL		ABH		MMB		Selon les remarques du client en date du 12/09/2023	
		A	JUILLET 2023	AAB		ABH		MMB		1ère émission	
		Rev.	Date	Dessiné par	VISA	Vérifié par	VISA	Approuvé par	VISA	Nature de la Modification	STATUT
Travaux de construction de la route Dianra - Bouandougou (113 km) dans la région du Béré		TRACE EN PLAN DU PK 43+400 AU PK 44+100		PHASE: APD LOT 1:Dianra-Missoudougou		N° AFFAIRE PAYS A.CONTRAT A23741CI	Echelle(s): 1/2000 FORMAT: A3 Feuille N° :		PHASE ET LOT DEPA. PRODU. SP. ET S. SP. 200.ITAC.RTEO	PLAN N° PL 110 163	REVISION B

OD44-1: BUSE Ø1000B
CFE: 376.30

OH43-1: Dc lot 3x2
CFE: 366.35

PK44

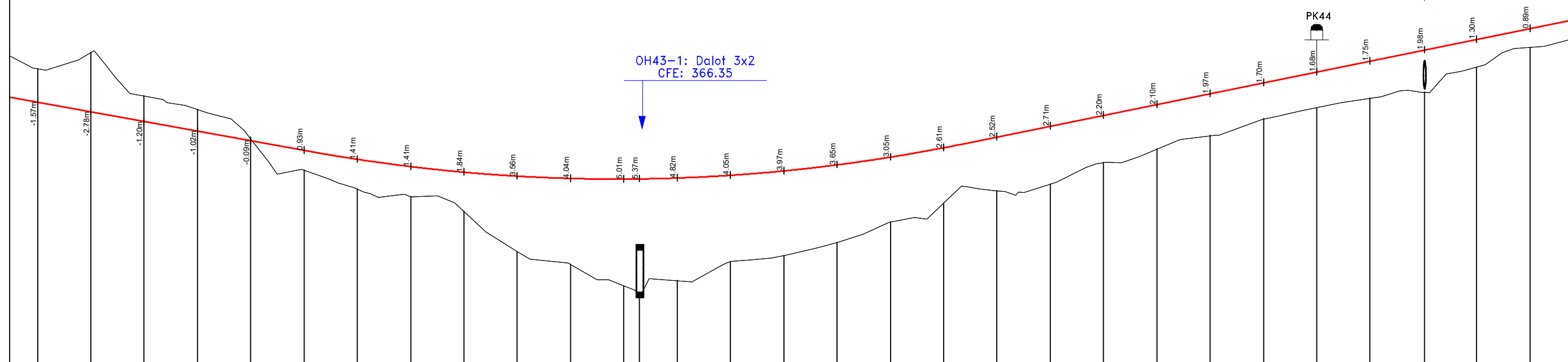

Axe : section courante
Echelle X : 1/2000
Echelle Z : 1/200
Plan Comp :

Número de tabulation	PT1785	PT1786	PT1787	PT1788	PT1789	PT1790	PT1791	PT1792	PT1793	PT1794	PT1795	PT1796	PT1797	PT1798	PT1799	PT1800	PT1801	PT1802	PT1803	PT1804	PT1805	PT1806	PT1807	PT1808	PT1809	PT1810	PT1811	PT1812	PT1813	PT1814		
Terrain	-377.03	-377.79	-375.76	-375.13	-373.75	-372.28	-371.38	-371.04	-370.35	-368.45	-367.85	-366.85	-366.50	-367.10	-367.99	-368.28	-368.88	-369.84	-370.72	-371.31	-371.63	-372.65	-373.26	-373.90	-374.68	-375.21	-375.65	-375.94	-377.11	-378.03		
section courante	-376.46	-375.01	-374.56	-374.11	-373.66	-373.21	-372.79	-372.45	-372.19	-372.00	-371.89	-371.87	-371.87	-371.91	-372.04	-372.25	-372.53	-372.89	-373.33	-373.84	-374.34	-374.85	-375.36	-375.87	-376.38	-376.89	-377.40	-377.92	-378.41	-378.92		
Distances cumulées	43400	43425	43450	43475	43500	43525	43550	43575	43600	43625	43650	43675	43682	43700	43725	43750	43775	43800	43825	43850	43875	43900	43925	43950	43975	44000	44025	44051	44075	44100		
Pentes et rampes	P = 1.8%														L = 306.85m R = 7999.99m										L = 354.27m							
Alignts. et courbes															L = 173.47m R = 650.00m																	
Dévers gauche	-2.06%	-2.06%	-2.06%	-2.06%	-2.06%	-2.06%	-2.06%	-2.06%	-2.06%	-2.06%	-2.06%	-2.06%	-2.06%	-2.06%	-2.07%	-2.07%	-2.07%	-2.07%	-2.07%	-2.07%	-2.07%	-2.07%	-2.07%	-2.07%	-2.07%	-2.07%	-2.07%	-2.07%	-2.07%			
Dévers droit	-2.06%	-2.06%	-2.06%	-2.06%	-2.06%	-2.06%	-2.06%	-2.06%	-2.06%	-2.06%	-2.06%	-2.06%	-2.06%	-2.06%	-2.07%	-2.07%	-2.07%	-2.07%	-2.07%	-2.07%	-2.07%	-2.07%	-2.07%	-2.07%	-2.07%	-2.07%	-2.07%	-2.07%	-2.07%			
Plan de comparaison																																

Nb: L'Entrepreneur est tenu de vérifier toutes les cotes avant exécution. Il sera rendu responsable des erreurs ou omissions qu'il n'aura pas signalées en temps utile.

28, Rue de l'île de Zembretta, Les Jardins du Lac, Lac II, 1053 Tunis, Tunisie
Tel. : (+216) 70.021.000 - Fax : (+216) 70.021.010
E-Mail: studi@studi.com.tn - Site web: www.studi.com.tn

REPUBLIQUE DE CÔTE D'IVOIRE
MINISTÈRE DE L'ÉQUIPEMENT ET DE L'ENTRETIEN ROUTIER
CELLULE DE COORDINATION DU PROJET DE RENAISSANCE
DES INFRASTRUCTURES EN CÔTE D'IVOIRE (CC-PRICI)

Travaux de construction de la route
Dianra - Bouandougou (113 km) dans la région du Béré

B	oct 2023	HKL		ABH		MMB		Selon les remarques du client en date du 12/09/2023
A	JUILLET 2023	AAB		ABH		MMB		1ère émission
Rev.	Date	Dessiné par	VISA	Vérifié par	VISA	Approuvé par	VISA	Nature de la Modification
PHASE: APD								STATUT
LOT 1:Dianra-Missoudougou								

N° AFFAIRE PAYS A.CONTRAT: **A23741CI**

PHASE ET LOT DEPA. PRODU. SP. ET S. SP.: **200 ITAC RTEO**

PLAN N°: **PL 110 263**

Echelle(s): 1/2000-1/200

FORMAT: A3

Feuille N°:

REVISION: **B**

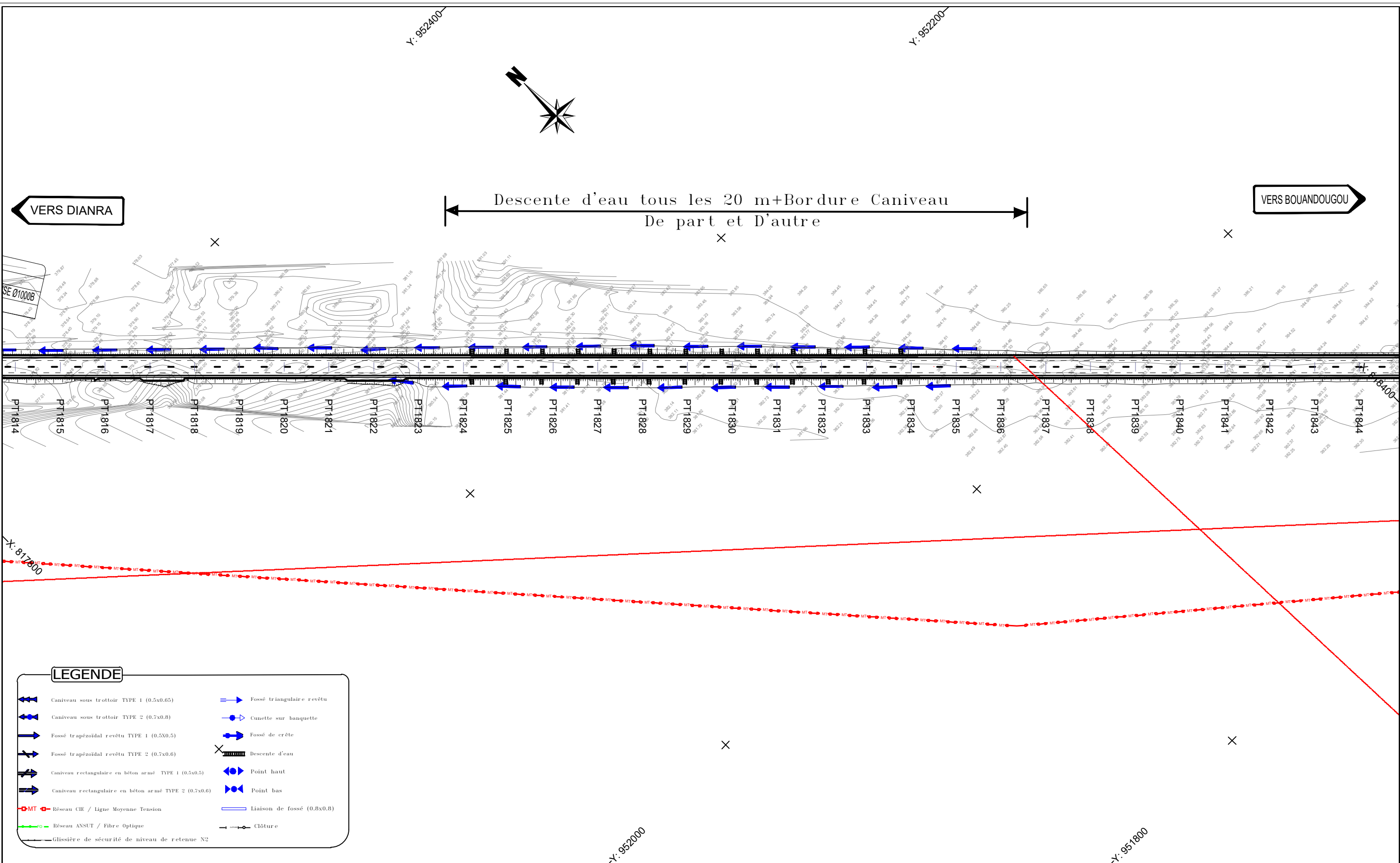

LEGENDE	
	Caniveau sous trottoir TYPE 1 (0.5x0.65)
	Caniveau sous trottoir TYPE 2 (0.7x0.8)
	Fossé trapézoïdal revêtu TYPE 1 (0.5x0.5)
	Fossé trapézoïdal revêtu TYPE 2 (0.7x0.6)
	Caniveau rectangulaire en béton armé TYPE 1 (0.5x0.5)
	Caniveau rectangulaire en béton armé TYPE 2 (0.7x0.6)
	Réseau CIE / Ligne Moyenne Tension
	Réseau ANSUT / Fibre Optique
	Glissière de sécurité de niveau de retenue N2
	Fossé triangulaire revêtu
	Cunette sur banquette
	Fossé de crête
	Descente d'eau
	Point haut
	Point bas
	Liaison de fossé (0.8x0.8)
	Clôture

Nb: L'Entrepreneur est tenu de vérifier toutes les cotes avant exécution. Il sera rendu responsable des erreurs ou omissions qu'il n'aura pas signalées en temps utile.

 28, Rue de l'île de Zembretta, Les Jardins du Lac, Lac II, 1053 Tunis, Tunisie Tel. : (+216) 70.021.000 - Fax : (+216) 70.021.010 E-Mail: studi@studi.com.tn - Site web: www.studi.com.tn	REPUBLIQUE DE CÔTE D'IVOIRE MINISTÈRE DE L'EQUIPEMENT ET DE L'ENTRETIEN ROUTIER CELLULE DE COORDINATION DU PROJET DE RENAISSANCE DES INFRASTRUCTURES EN CÔTE D'IVOIRE (CC-PRICI)	B	oct 2023	HKL		ABH		MMB		Selon les remarques du client en date du 12/09/2023	
		A	JUILLET 2023	AAB		ABH		MMB		1ère émission	
		Rev.	Date	Dessiné par	VISA	Vérifié par	VISA	Approuvé par	VISA	Nature de la Modification	STATUT
Travaux de construction de la route Dianra - Bouandougou (113 km) dans la région du Béré	TRACE EN PLAN DU PK 44+100 AU PK 44+800	PHASE: APD		N° AFFAIRE PAYS A.CONTRAT A23741CI	Echelle(s): 1/2000	FORMAT: A3 Feuille N° :					
		LOT 1:Dianra-Missoudougou	PHASE ET LOT DEPA. PRODU. SP. ET S. SP.	200.ITAC.RTEO	PLAN N°	PL 110 164	REVISION B				

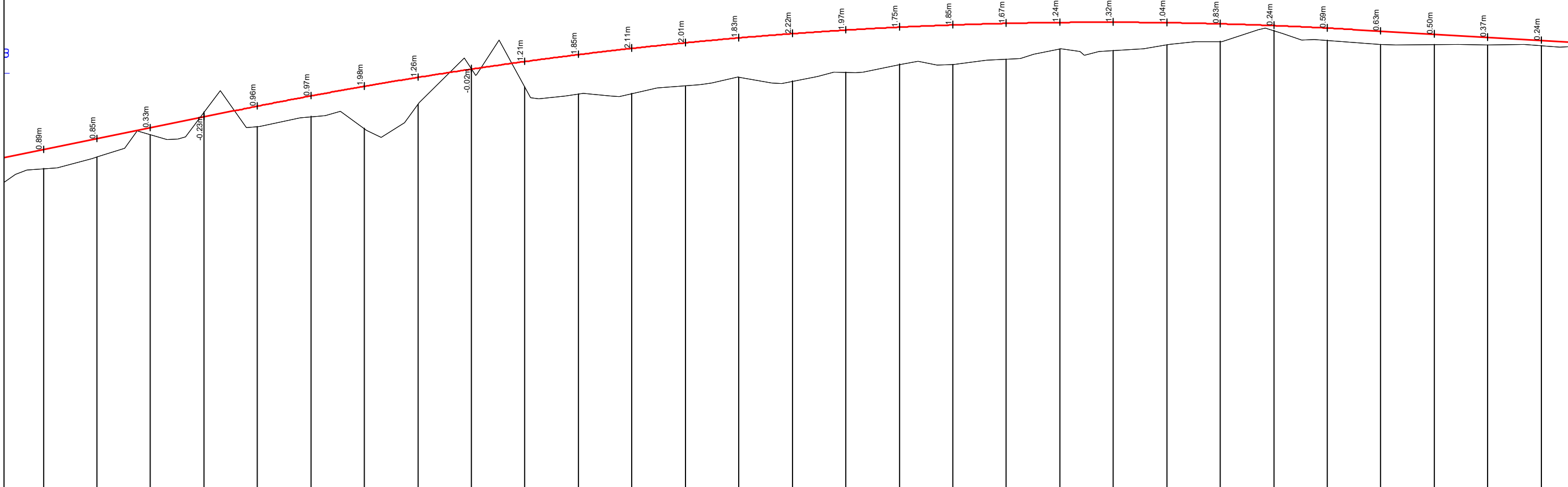

Axe : section courante
 Echelle X : 1/2000
 Echelle Z : 1/200
 Plan Comp :

Numéro de tabulation	-PT1814	-PT1815	-PT1816	-PT1817	-PT1818	-PT1819	-PT1820	-PT1821	-PT1822	-PT1823	-PT1824	-PT1825	-PT1826	-PT1827	-PT1828	-PT1829	-PT1830	-PT1831	-PT1832	-PT1833	-PT1834	-PT1835	-PT1836	-PT1837	-PT1838	-PT1839	-PT1840	-PT1841	-PT1842	
Terrain	-378.03	-378.58	-379.61	-380.68	-379.99	-380.46	-379.91	-381.04	-382.70	-381.83	-381.51	-381.55	-381.90	-382.31	-382.12	-382.54	-382.90	-382.89	-383.15	-383.62	-383.55	-383.81	-383.98	-384.48	-384.02	-383.83	-383.82	-383.81	-383.78	
section courante	-378.92	-379.43	-379.94	-380.45	-380.96	-381.43	-381.88	-382.30	-382.69	-383.04	-383.36	-383.65	-383.91	-384.14	-384.34	-384.51	-384.64	-384.75	-384.82	-384.86	-384.87	-384.85	-384.80	-384.72	-384.60	-384.46	-384.32	-384.17	-384.02	
Distances cumulées	44100	44125	44150	44175	44200	44225	44250	44275	44300	44325	44350	44375	44400	44425	44450	44475	44500	44525	44550	44575	44600	44625	44650	44675	44700	44725	44750	44775	44800	
Pentes et rampes	P = 2.04%																													
Align. et courbes													L = 523.52m R = -20000.01m												L = 1218.33m				L = 493.27m	
Dévers gauche	-2.07%	-2.07%	-2.08%	-2.08%	-2.08%	-2.08%	-2.08%	-2.08%	-2.08%	-2.08%	-2.08%	-2.08%	-2.08%	-2.08%	-2.08%	-2.08%	-2.08%	-2.08%	-2.08%	-2.08%	-2.08%	-2.08%	-2.08%	-2.08%	-2.08%	-2.08%	-2.08%	-2.08%	-2.08%	
Dévers droit	-2.07%	-2.07%	-2.08%	-2.08%	-2.08%	-2.08%	-2.08%	-2.08%	-2.08%	-2.08%	-2.08%	-2.08%	-2.08%	-2.08%	-2.08%	-2.08%	-2.08%	-2.08%	-2.08%	-2.08%	-2.08%	-2.08%	-2.08%	-2.08%	-2.08%	-2.08%	-2.08%	-2.08%	-2.08%	
Plan de comparaison																														

Nb: L'Entrepreneur est tenu de vérifier toutes les cotes avant exécution. Il sera rendu responsable des erreurs ou omissions qu'il n'aura pas signalées en temps utile.

28, Rue de l'île de Zembretta, Les Jardins du Lac, Lac II, 1053 Tunis, Tunisie
 Tel. : (+216) 70.021.000 - Fax : (+216) 70.021.010
 E-Mail: studi@studi.com.tn - Site web: www.studi.com.tn

REPUBLIQUE DE CÔTE D'IVOIRE
 MINISTÈRE DE L'EQUIPEMENT ET DE L'ENTRETIEN ROUTIER
 CELLULE DE COORDINATION DU PROJET DE RENAISSANCE
 DES INFRASTRUCTURES EN CÔTE D'IVOIRE (CC-PRICI)

Travaux de construction de la route
 Dianra - Bouandougou (113 km) dans la région du Béré

B	OCT 2023	HKL		ABH		MMB		Selon les remarques du client en date du 12/09/2023
A	JUILLET 2023	AAB		ABH		MMB		1ère émission
Rev.	Date	Dessiné par	VISA	Vérifié par	VISA	Approuvé par	VISA	Nature de la Modification
PHASE: APD								STATUT
LOT 1:Dianra-Missoudougou								

N° AFFAIRE PAYS A.CONTRAT: **A23741CI**
 Echelle(s):1/2000-1/200
 PHASE ET LOT DEPA. PRODU. SP. ET S. SP.: **200 ITAC RTEO**
 PLAN N°: **PL 110 264**
 FORMAT: A3
 Feuille N°:
 REVISION: **B**

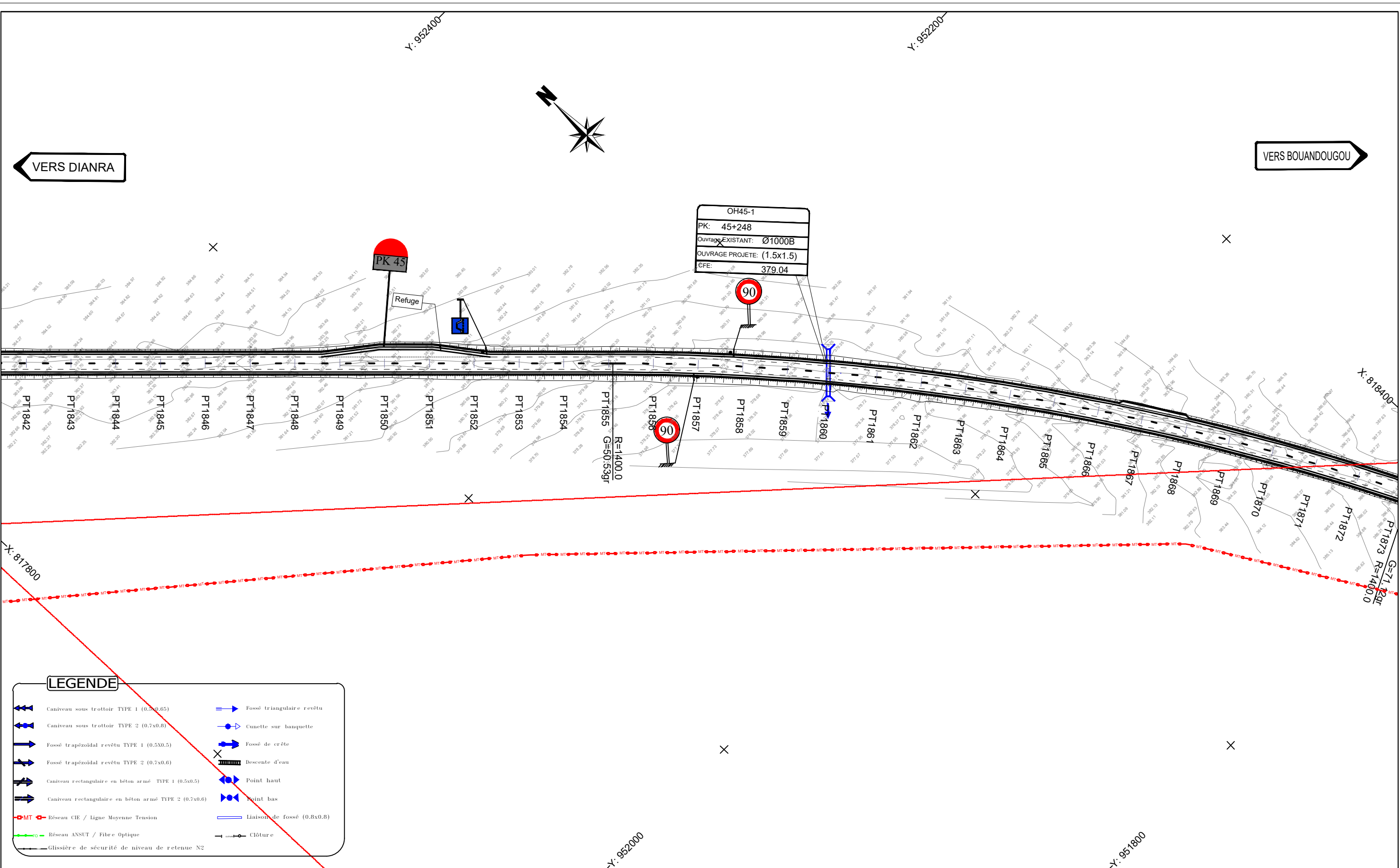

LEGENDE	
	Caniveau sous trottoir TYPE 1 (0.5x0.65)
	Caniveau sous trottoir TYPE 2 (0.7x0.8)
	Fossé trapézoïdal revêtu TYPE 1 (0.5x0.5)
	Fossé trapézoïdal revêtu TYPE 2 (0.7x0.6)
	Caniveau rectangulaire en béton armé TYPE 1 (0.5x0.5)
	Caniveau rectangulaire en béton armé TYPE 2 (0.7x0.6)
	Réseau CIE / Ligne Moyenne Tension
	Réseau ANSUT / Fibre Optique
	Glissière de sécurité de niveau de retenue N2
	Fossé triangulaire revêtu
	Cunette sur banquette
	Fossé de crête
	Descente d'eau
	Point haut
	Point bas
	Liaison de fossé (0.8x0.8)
	Clôture

Nb: L'Entrepreneur est tenu de vérifier toutes les cotes avant exécution. Il sera rendu responsable des erreurs ou omissions qu'il n'aura pas signalées en temps utile.

STUDI INTERNATIONAL
 28, Rue de l'île de Zembretta, Les Jardins du Lac, Lac II, 1053 Tunis, Tunisie
 Tel. : (+216) 70.021.000 - Fax : (+216) 70.021.010
 E-Mail: studi@studi.com.tn - Site web: www.studi.com.tn

REPUBLIQUE DE CÔTE D'IVOIRE
 MINISTÈRE DE L'ÉQUIPEMENT ET DE L'ENTRETIEN ROUTIER
 CELLULE DE COORDINATION DU PROJET DE RENAISSANCE
 DES INFRASTRUCTURES EN CÔTE D'IVOIRE (CC-PRICI)

Travaux de construction de la route
 Dianra - Bouandougou (113 km) dans la région du Béré

B	oct 2023	HKL		ABH		MMB		Selon les remarques du client en date du 12/09/2023
A	JUILLET 2023	AAB		ABH		MMB		1ère émission
Rev.	Date	Dessiné par	VISA	Vérifié par	VISA	Approuvé par	VISA	Nature de la Modification

TRACE EN PLAN
 DU PK 44+800 AU PK 45+500

PHASE: APD
 LOT 1: Dianra-Missoudougou

N° AFFAIRE PAYS A.CONTRAT	A23741CI	Echelle(s): 1/2000	FORMAT: A3
PHASE ET LOT DEPA. PRODU. SP. ET S. SP.	200.ITAC.RTEO	PLAN N°	PL 110 165
		REVISION	B

Axe : section courante
 Echelle X : 1/2000
 Echelle Z : 1/200
 Plan Comp :

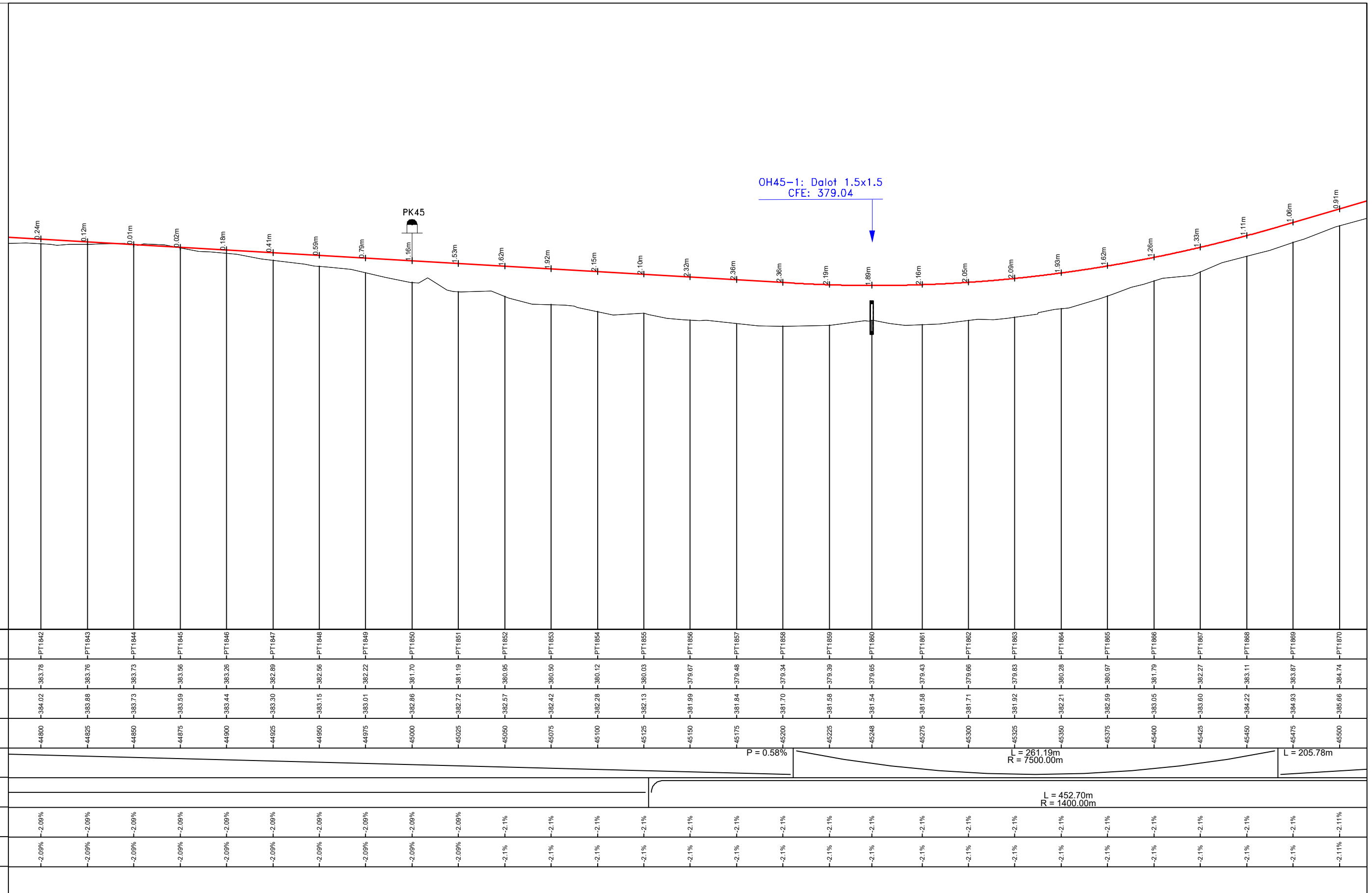

Nb: L'Entrepreneur est tenu de vérifier toutes les cotes avant exécution. Il sera rendu responsable des erreurs ou omissions qu'il n'aura pas signalées en temps utile.

28, Rue de l'île de Zembretta, Les Jardins du Lac, Lac II, 1053 Tunis, Tunisie
 Tel. : (+216) 70.021.000 - Fax : (+216) 70.021.010
 E-Mail: studi@studi.com.tn - Site web: www.studi.com.tn

REPUBLIQUE DE CÔTE D'IVOIRE
 MINISTÈRE DE L'EQUIPEMENT ET DE L'ENTRETIEN ROUTIER
 CELLULE DE COORDINATION DU PROJET DE RENAISSANCE
 DES INFRASTRUCTURES EN CÔTE D'IVOIRE (CC-PRICI)

Travaux de construction de la route
 Dianra - Bouandougou (113 km) dans la région du Béré

PROFIL EN LONG
 DU PK 44+800 AU PK 45+500

Rev.	Date	Dessiné par	VISA	Vérifié par	VISA	Approuvé par	VISA	Nature de la Modification	STATUT
B	oct 2023	HKL		ABH		MMB		Selon les remarques du client en date du 12/09/2023	
A	JUILLET 2023	AAB		ABH		MMB		1ère émission	

PHASE: APD
 LOT 1:Dianra-Missoudougou

N° AFFAIRE PAYS A.CONTRAT: A23741CI
 Echelle(s):1/2000-1/200

PHASE ET LOT DEPA. PRODU. SP. ET S. SP.: 200.ITAC.RTEO
 PLAN N°: PL.110.265

FORMAT: A3
 Feuille N°:
 REVISION: B

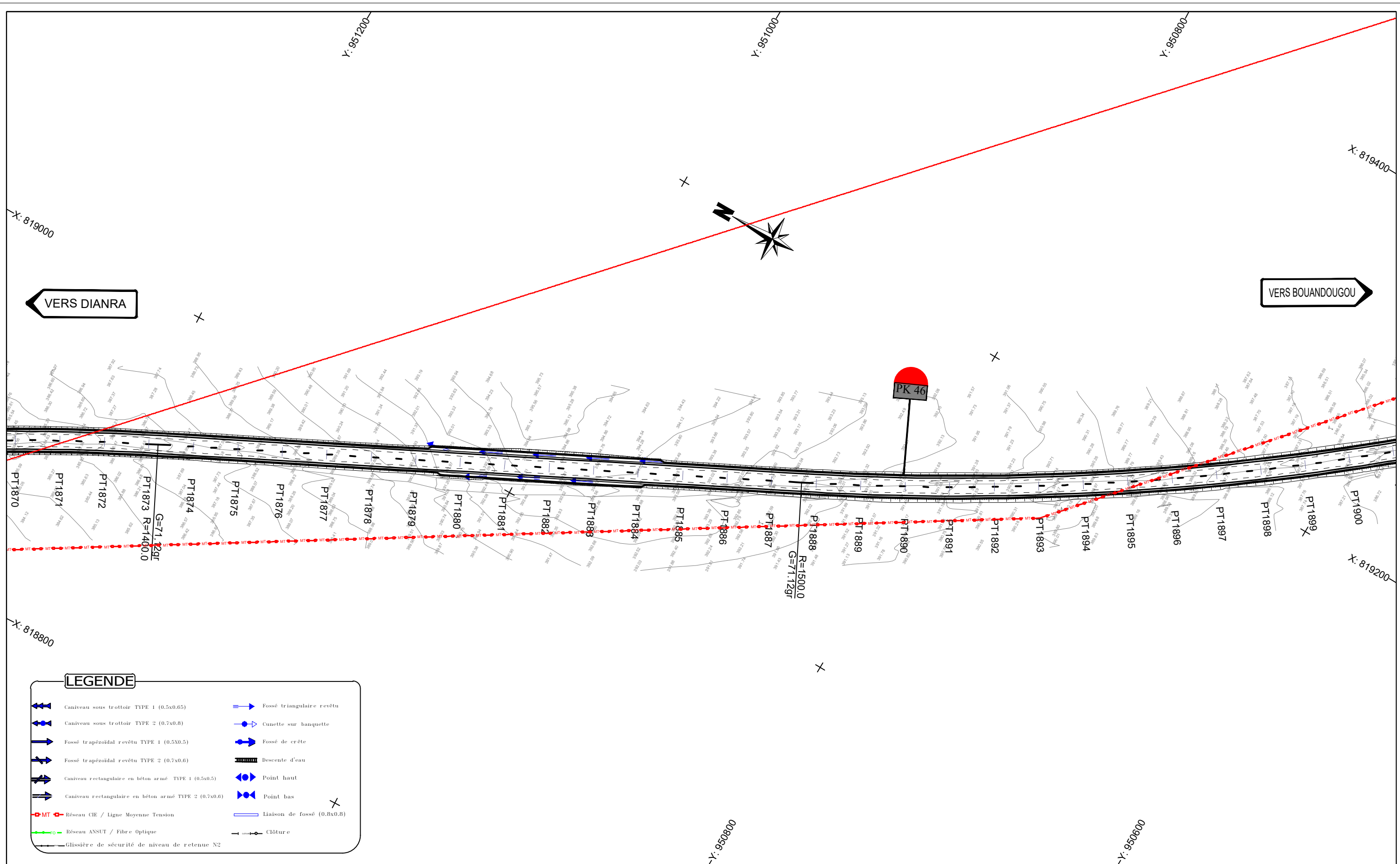

LEGENDE

	Caniveau sous trottoir TYPE 1 (0.5x0.65)		Fossé triangulaire revêtu
	Caniveau sous trottoir TYPE 2 (0.7x0.8)		Cunette sur banquette
	Fossé trapézoïdal revêtu TYPE 1 (0.5x0.5)		Fossé de crête
	Fossé trapézoïdal revêtu TYPE 2 (0.7x0.6)		Descente d'eau
	Caniveau rectangulaire en béton armé TYPE 1 (0.5x0.5)		Point haut
	Caniveau rectangulaire en béton armé TYPE 2 (0.7x0.6)		Point bas
	Réseau CIE / Ligne Moyenne Tension		Liaison de fossé (0.8x0.8)
	Réseau ANSUT / Fibre Optique		Clôture
	Glissière de sécurité de niveau de retenue N2		

Nb: L'Entrepreneur est tenu de vérifier toutes les cotes avant exécution. Il sera rendu responsable des erreurs ou omissions qu'il n'aura pas signalées en temps utile.

STUDI INTERNATIONAL

28, Rue de l'île de Zembretta, Les Jardins du Lac, Lac II, 1053 Tunis, Tunisie
 Tel. : (+216) 70.021.000 - Fax : (+216) 70.021.010
 E-Mail: studi@studi.com.tn - Site web: www.studi.com.tn

REPUBLIQUE DE CÔTE D'IVOIRE
 MINISTÈRE DE L'ÉQUIPEMENT ET DE L'ENTRETIEN ROUTIER
 CELLULE DE COORDINATION DU PROJET DE RENAISSANCE
 DES INFRASTRUCTURES EN CÔTE D'IVOIRE (CC-PRICI)

Travaux de construction de la route
 Dianra - Bouandougou (113 km) dans la région du Béré

B	oct 2023	HKL		ABH		MMB		Selon les remarques du client en date du 12/09/2023
A	JUILLET 2023	AAB		ABH		MMB		1ère émission
Rev.	Date	Dessiné par	VISA	Vérifié par	VISA	Approuvé par	VISA	Nature de la Modification

TRACE EN PLAN
 DU PK 45+500 AU PK 46+200

PHASE: APD
 LOT 1: Dianra-Missoudougou

N° AFFAIRE PAYS A.CONTRAT	A23741CI	Echelle(s): 1/2000	FORMAT: A3
PHASE ET LOT DEPA. PRODU. SP. ET S. SP.	200.ITAC.RTEO	PLAN N°	PL 110 166
		REVISION	B

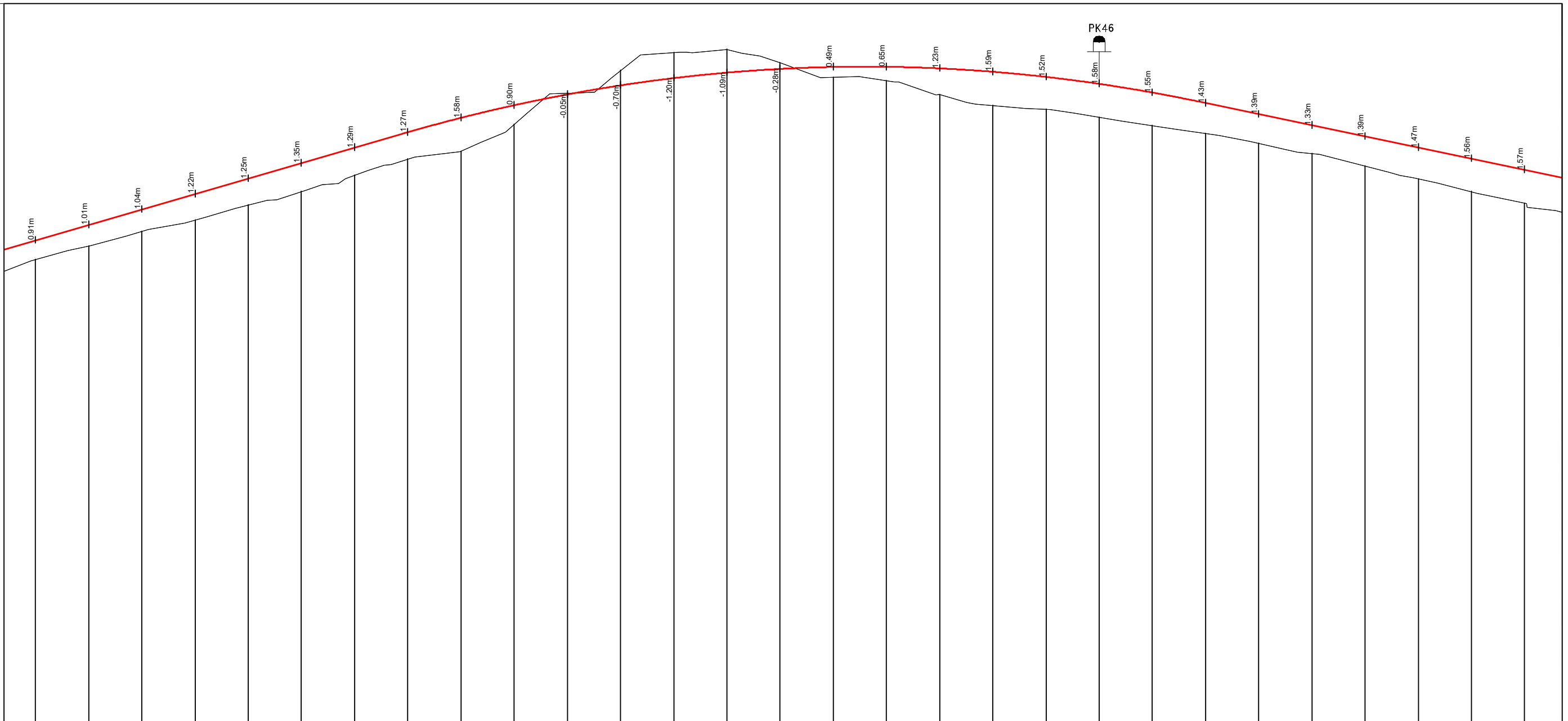

Axe : section courante
 Echelle X : 1/2000
 Echelle Z : 1/200
 Plan Comp :

Numéro de tabulation	PT1870	PT1871	PT1872	PT1873	PT1874	PT1875	PT1876	PT1877	PT1878	PT1879	PT1880	PT1881	PT1882	PT1883	PT1884	PT1885	PT1886	PT1887	PT1888	PT1889	PT1890	PT1891	PT1892	PT1893	PT1894	PT1895	PT1896	PT1897	PT1898			
Terrain	-384.74	-385.37	-386.07	-386.61	-387.31	-387.83	-388.71	-389.46	-389.83	-391.09	-392.56	-393.63	-394.47	-394.62	-393.98	-393.30	-393.15	-392.49	-391.98	-391.81	-391.42	-391.04	-390.67	-390.19	-389.15	-388.54	-387.93	-387.39	-386.97			
section courante	-385.66	-386.38	-387.11	-387.83	-388.56	-389.28	-390.01	-390.73	-391.40	-392.00	-392.50	-392.93	-393.27	-393.53	-393.70	-393.79	-393.80	-392.73	-391.57	-391.33	-391.00	-390.59	-390.10	-390.19	-389.53	-388.54	-387.93	-386.49	-386.97			
Distances cumulées	45500	45525	45550	45575	45600	45625	45650	45675	45700	45725	45750	45775	45800	45825	45850	45875	45900	45925	45950	45975	46000	46025	46050	46075	46100	46125	46150	46175	46200			
Pentes et rampes	.78m				P = 2.9%		L = 361.65m										L = 374.30m R = -7500.00m		L = 1230.01m						L = 516.63m R = 1500.00m							
Alignts. et courbes																																
Dévers gauche	-2.11%	-2.11%	-2.11%	-2.11%	-2.11%	-2.11%	-2.11%	-2.11%	-2.11%	-2.11%	-2.11%	-2.11%	-2.11%	-2.11%	-2.11%	-2.11%	-2.11%	-2.11%	-2.11%	-2.12%	-2.12%	-2.12%	-2.12%	-2.12%	-2.12%	-2.12%	-2.12%	-2.12%	-2.12%	-2.12%		
Dévers droit	-2.11%	-2.11%	-2.11%	-2.11%	-2.11%	-2.11%	-2.11%	-2.11%	-2.11%	-2.11%	-2.11%	-2.11%	-2.11%	-2.11%	-2.11%	-2.11%	-2.11%	-2.11%	-2.11%	-2.12%	-2.12%	-2.12%	-2.12%	-2.12%	-2.12%	-2.12%	-2.12%	-2.12%	-2.12%	-2.12%		
Plan de comparaison																																

Nb: L'Entrepreneur est tenu de vérifier toutes les cotes avant exécution. Il sera rendu responsable des erreurs ou omissions qu'il n'aura pas signalées en temps utile.

28, Rue de l'île de Zembretta, Les Jardins du Lac, Lac II, 1053 Tunis, Tunisie
 Tel. : (+216) 70.021.000 - Fax : (+216) 70.021.010
 E-Mail: studi@studi.com.tn - Site web: www.studi.com.tn

REPUBLIQUE DE CÔTE D'IVOIRE
 MINISTÈRE DE L'ÉQUIPEMENT ET DE L'ENTRETIEN ROUTIER
 CELLULE DE COORDINATION DU PROJET DE RENAISSANCE
 DES INFRASTRUCTURES EN CÔTE D'IVOIRE (CC-PRICI)

Travaux de construction de la route
 Dianra - Bouandougou (113 km) dans la région du Béré

PROFIL EN LONG
 DU PK 45+500 AU PK 46+200

PHASE: APD
 LOT 1:Dianra-Missoudougou

B	oct 2023	HKL	ABH	MMB	Selon les remarques du client en date du 12/09/2023	
A	JUILLET 2023	AAB	ABH	MMB	1ère émission	
Rev.	Date	Dessiné par	VISA	Vérifié par	VISA	Approuvé par
					Nature de la Modification	
					STATUT	
			N° AFFAIRE PAYS A.CONTRAT		A23741CI	
			PHASE ET LOT DEPA. PRODU. SP. ET S. SP.		200.ITAC.RTEO	
			PLAN N°		PL 110 266	
			FORMAT:		A3	
			Feuille N°:			
			REVISION		B	

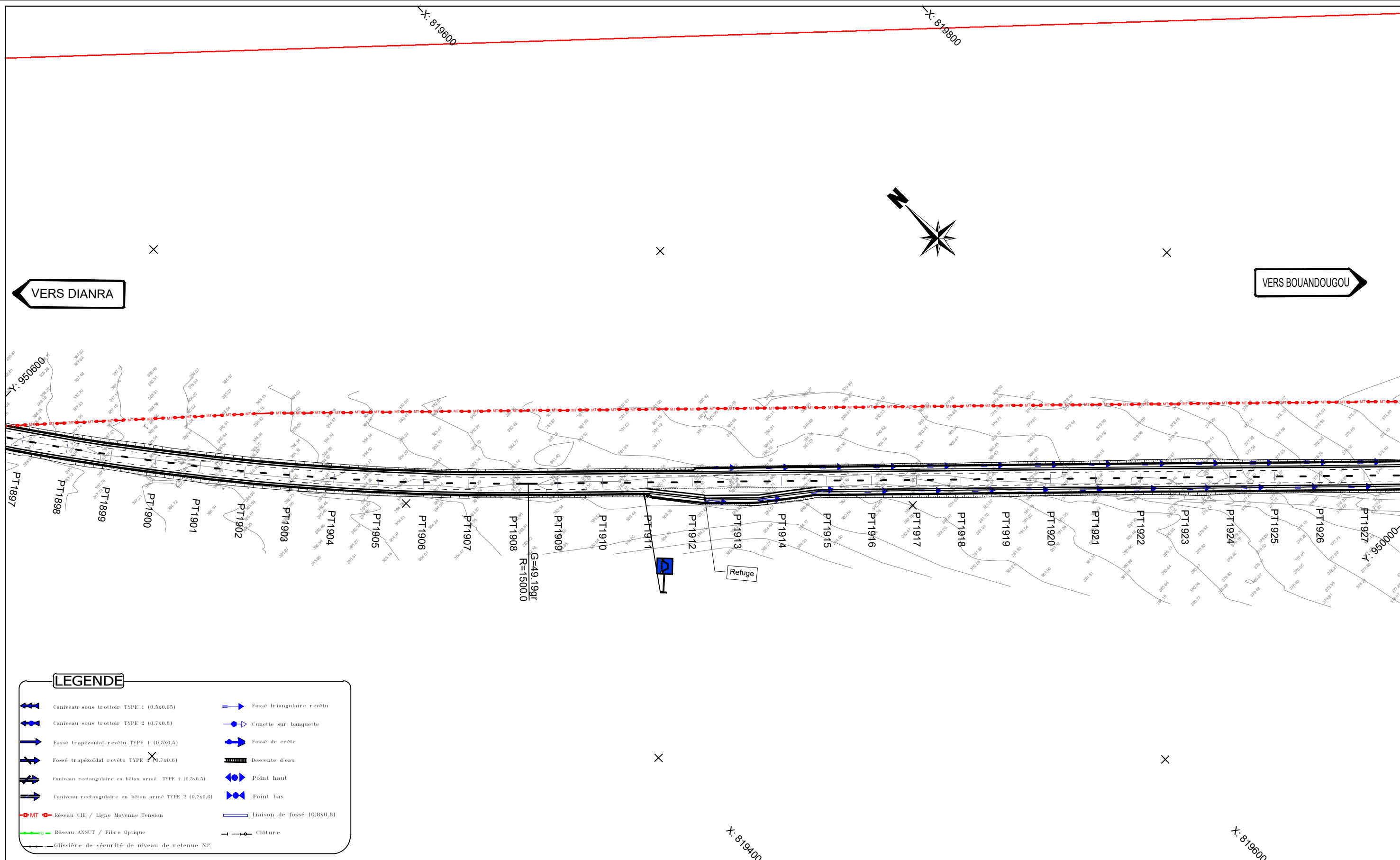

LEGENDE

	Caniveau sous trottoir TYPE 1 (0.5x0.65)		Fossé triangulaire revêtu
	Caniveau sous trottoir TYPE 2 (0.7x0.8)		Cumette sur banquette
	Fossé trapézoïdal revêtu TYPE 1 (0.5X0.5)		Fossé de crête
	Fossé trapézoïdal revêtu TYPE 2 (0.7x0.6)		Descente d'eau
	Caniveau rectangulaire en béton armé TYPE 1 (0.5x0.5)		Point haut
	Caniveau rectangulaire en béton armé TYPE 2 (0.7x0.6)		Point bas
	Réseau CIE / Ligne Moyenne Tension		Liaison de fossé (0.8x0.8)
	Réseau ANSUT / Fibre Optique		Clôture
	Glissière de sécurité de niveau de retenue N2		

Nb: L'Entrepreneur est tenu de vérifier toutes les cotes avant exécution. Il sera rendu responsable des erreurs ou omissions qu'il n'aura pas signalées en temps utile.

STUDI INTERNATIONAL

28, Rue de l'île de Zembretta, Les Jardins du Lac, Lac II, 1053 Tunis, Tunisie
 Tel. : (+216) 70.021.000 - Fax : (+216) 70.021.010
 E-Mail: studi@studi.com.tn - Site web: www.studi.com.tn

REPUBLIQUE DE CÔTE D'IVOIRE
 MINISTÈRE DE L'ÉQUIPEMENT ET DE L'ENTRETIEN ROUTIER
 CELLULE DE COORDINATION DU PROJET DE RENAISSANCE
 DES INFRASTRUCTURES EN CÔTE D'IVOIRE (CC-PRICI)

Travaux de construction de la route
 Dianra - Bouandougou (113 km) dans la région du Béré

Rev.	Date	Dessiné par	VISA	Vérifié par	VISA	Approuvé par	VISA	Nature de la Modification	STATUT
B	oct 2023	HKL		ABH		MMB		Selon les remarques du client en date du 12/09/2023	
A	JUILLET 2023	AAB		ABH		MMB		1ère émission	

TRACE EN PLAN
 DU PK 46+200 AU PK 46+900

PHASE: APD
 LOT 1: Dianra-Missoudougou

N° AFFAIRE PAYS A.CONTRAT	A23741CI	Echelle(s): 1/2000	FORMAT: A3
PHASE ET LOT DEPA. PRODU. SP. ET S. SP.	200.ITAC.RTEO	PLAN N°	PL 110 167
		REVISION	B

Axe : section courante
Echelle X : 1/2000
Echelle Z : 1/200
Plan Comp :

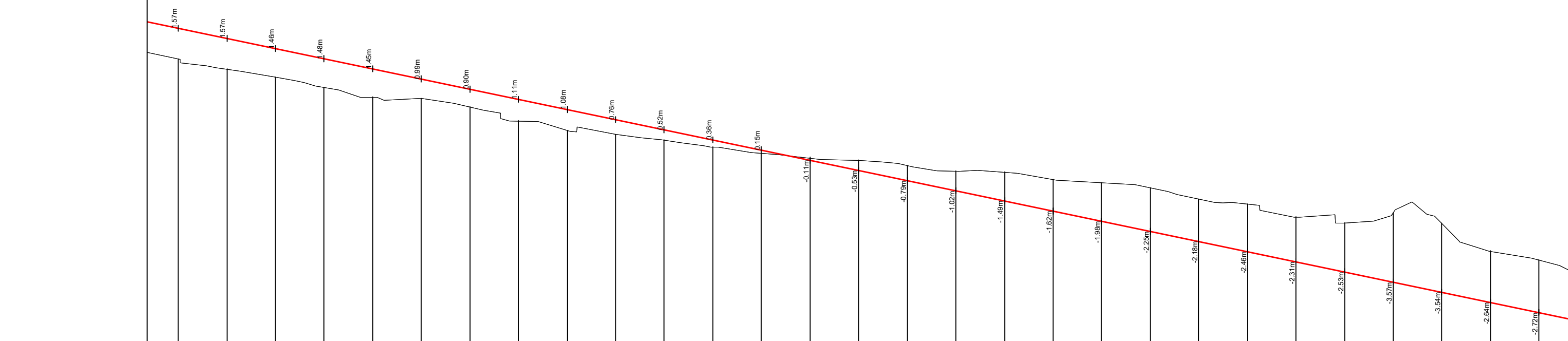

Numéro de tabulation	-PT1888	-PT1889	-PT1900	-PT1901	-PT1902	-PT1903	-PT1904	-PT1905	-PT1906	-PT1907	-PT1908	-PT1909	-PT1910	-PT1911	-PT1912	-PT1913	-PT1914	-PT1915	-PT1916	-PT1917	-PT1918	-PT1919	-PT1920	-PT1921	-PT1922	-PT1923	-PT1924	-PT1925	-PT1926			
Terrain	-387.39	-386.87	-386.46	-385.92	-385.43	-385.36	-384.93	-384.20	-383.71	-383.51	-383.22	-382.86	-382.54	-382.29	-382.18	-381.91	-381.62	-381.58	-381.18	-381.02	-380.76	-380.17	-379.93	-379.26	-378.96	-378.47	-378.92	-377.50	-377.05			
section courante	-386.97	-386.44	-387.92	-387.40	-386.88	-386.35	-385.83	-384.20	-384.79	-384.26	-383.74	-383.22	-382.70	-382.17	-381.65	-381.13	-380.61	-380.08	-379.56	-379.04	-380.52	-379.99	-379.47	-378.95	-378.43	-378.90	-378.38	-374.86	-374.34			
Distances cumulées	-46200	-46225	-46250	-46275	-46300	-46325	-46350	-46375	-46400	-46425	-46450	-46475	-46500	-46525	-46550	-46575	-46600	-46625	-46650	-46675	-46700	-46725	-46750	-46775	-46800	-46825	-46850	-46875	-46900			
Pentes et rampes																																
Aligns. et courbes	L = 516.63m R = 1500.00m																L = 721.93m															
Dévers gauche	-2.12%	-2.12%	-2.12%	-2.12%	-2.12%	-2.12%	-2.12%	-2.13%	-2.13%	-2.13%	-2.13%	-2.13%	-2.13%	-2.13%	-2.13%	-2.13%	-2.13%	-2.13%	-2.13%	-2.13%	-2.13%	-2.13%	-2.13%	-2.13%	-2.13%	-2.13%	-2.14%	-2.14%	-2.14%			
Dévers droit	-2.12%	-2.12%	-2.12%	-2.12%	-2.12%	-2.12%	-2.12%	-2.13%	-2.13%	-2.13%	-2.13%	-2.13%	-2.13%	-2.13%	-2.13%	-2.13%	-2.13%	-2.13%	-2.13%	-2.13%	-2.13%	-2.13%	-2.13%	-2.13%	-2.13%	-2.13%	-2.14%	-2.14%	-2.14%			
Plan de comparaison																																

Nb: L'Entrepreneur est tenu de vérifier toutes les cotes avant exécution. Il sera rendu responsable des erreurs ou omissions qu'il n'aura pas signalées en temps utile.

28, Rue de l'île de Zembretta, Les Jardins du Lac, Lac II, 1053 Tunis, Tunisie
Tel. : (+216) 70.021.000 - Fax : (+216) 70.021.010
E-Mail: studi@studi.com.tn - Site web: www.studi.com.tn

REPUBLIQUE DE CÔTE D'IVOIRE
MINISTÈRE DE L'EQUIPEMENT ET DE L'ENTRETIEN ROUTIER
CELLULE DE COORDINATION DU PROJET DE RENAISSANCE
DES INFRASTRUCTURES EN CÔTE D'IVOIRE (CC-PRICI)

Travaux de construction de la route
Dianra - Bouandougou (113 km) dans la région du Béré

PROFIL EN LONG
DU PK 46+200 AU PK 46+900

PHASE: APD
LOT 1:Dianra-Missoudougou

Rev.	Date	Dessiné par	VISA	Vérifié par	VISA	Approuvé par	VISA	Nature de la Modification	STATUT
B	OCT 2023	HKL		ABH		MMB		Selon les remarques du client en date du 12/09/2023	
A	JUILLET 2023	AAB		ABH		MMB		1ère émission	

N° AFFAIRE PAYS A.CONTRAT: A23741CI
Echelle(s):1/2000-1/200
FORMAT: A3
Feuille N°:
PHASE ET LOT DEPA. PRODU. SP. ET S. SP.: 200.ITAC.RTEO
PLAN N°: PL.110.267
REVISION: B

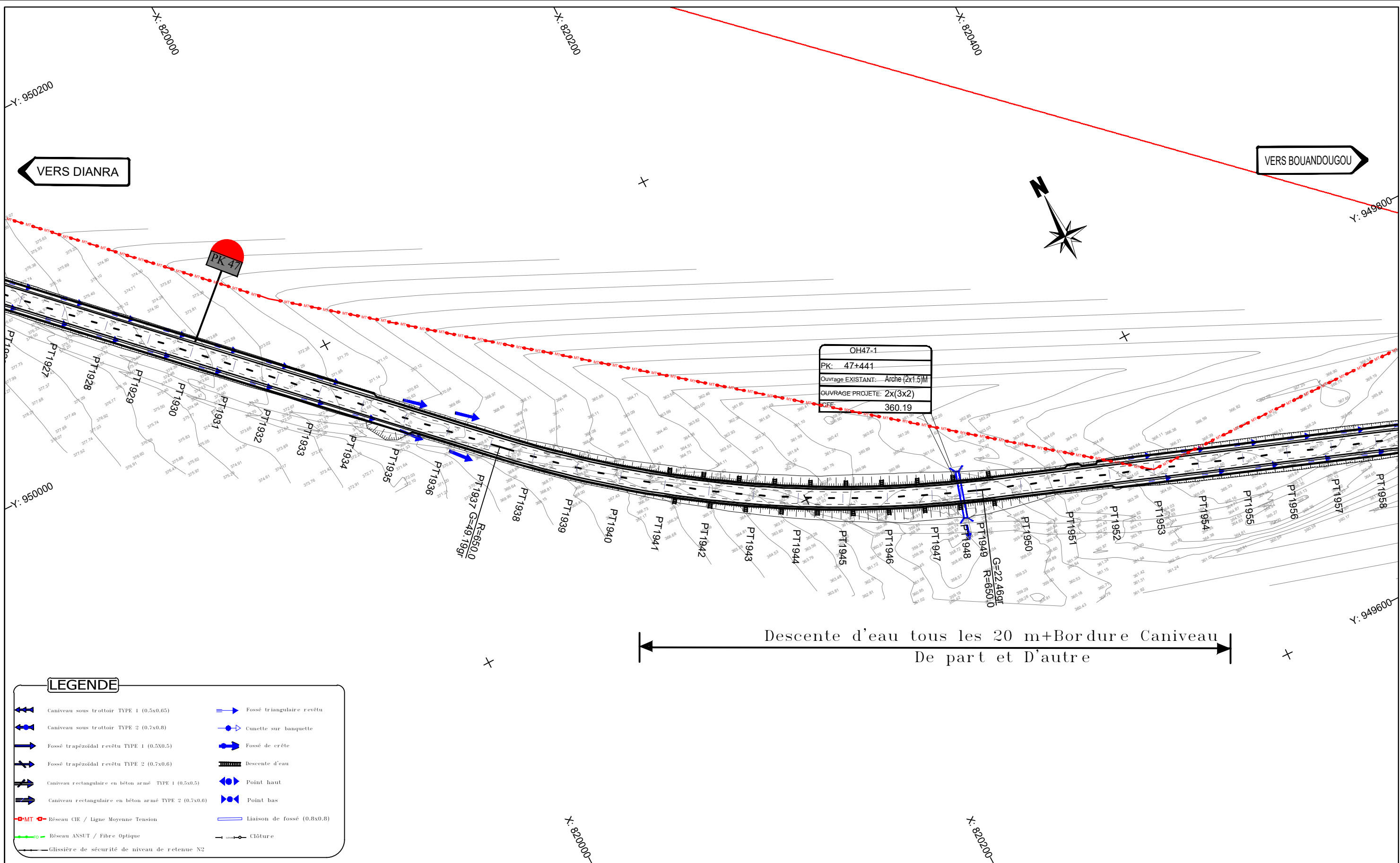

OH47-1
PK: 47+441
Ouvrage EXISTANT: Arche (2x1.5)M
OUVRAGE PROJETE: 2x(3x2)
Largeur: 360.19

Descente d'eau tous les 20 m + Bordure Caniveau
De part et D'autre

	Caniveau sous trottoir TYPE 1 (0.5x0.65)		Fossé triangulaire revêtu
	Caniveau sous trottoir TYPE 2 (0.7x0.8)		Cunette sur banquette
	Fossé trapézoïdal revêtu TYPE 1 (0.5x0.5)		Fossé de crête
	Fossé trapézoïdal revêtu TYPE 2 (0.7x0.6)		Descente d'eau
	Caniveau rectangulaire en béton armé TYPE 1 (0.5x0.5)		Point haut
	Caniveau rectangulaire en béton armé TYPE 2 (0.7x0.6)		Point bas
	Réseau CIE / Ligne Moyenne Tension		Liaison de fossé (0.8x0.8)
	Réseau ANSUT / Fibre Optique		Clôture
	Glissière de sécurité de niveau de retenue N2		

Nb: L'Entrepreneur est tenu de vérifier toutes les cotes avant exécution. Il sera rendu responsable des erreurs ou omissions qu'il n'aura pas signalées en temps utile.

STUDI INTERNATIONAL
 28, Rue de l'île de Zembretta, Les Jardins du Lac, Lac II, 1053 Tunis, Tunisie
 Tel. : (+216) 70.021.000 - Fax : (+216) 70.021.010
 E-Mail: studi@studi.com.tn - Site web: www.studi.com.tn

REPUBLIQUE DE CÔTE D'IVOIRE
 MINISTÈRE DE L'ÉQUIPEMENT ET DE L'ENTRETIEN ROUTIER
 CELLULE DE COORDINATION DU PROJET DE RENAISSANCE
 DES INFRASTRUCTURES EN CÔTE D'IVOIRE (CC-PRICI)

Travaux de construction de la route
 Dianra - Bouandougou (113 km) dans la région du Béré

B	oct 2023	HKL		ABH		MMB		Selon les remarques du client en date du 12/09/2023
A	JUILLET 2023	AAB		ABH		MMB		1ère émission
Rev.	Date	Dessiné par	VISA	Vérifié par	VISA	Approuvé par	VISA	Nature de la Modification

TRACE EN PLAN
 DU PK 46+900 AU PK 47+600

PHASE: APD
 LOT 1: Dianra - Missoudougou

N° AFFAIRE PAYS A.CONTRAT	A23741CI	Echelle(s): 1/2000	FORMAT: A3
PHASE ET LOT DEPA. PRODU. SP. ET S. SP.	200.ITAC.RTEO	PLAN N°	PL 110 168
		REVISION	B

Axe : section courante
 Echelle X : 1/2000
 Echelle Z : 1/200
 Plan Comp :

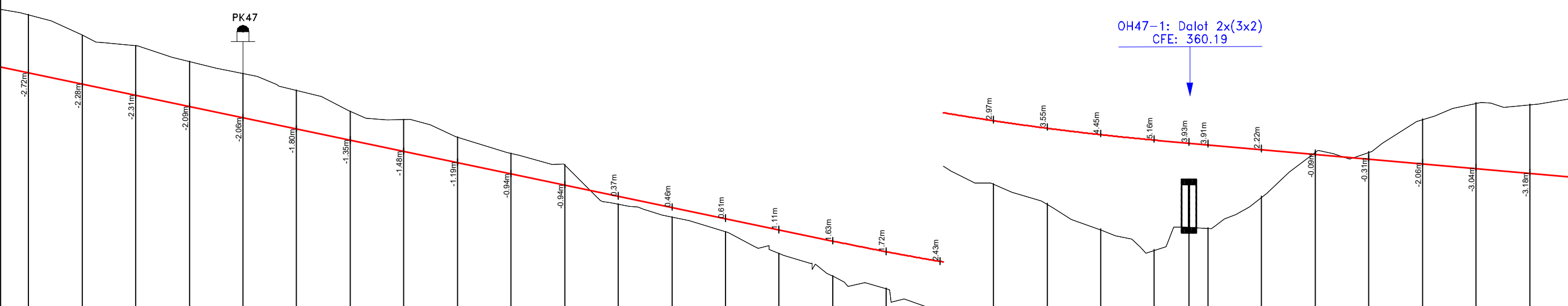

Número de tabulation	PT1926	PT1927	PT1928	PT1929	PT1930	PT1931	PT1932	PT1933	PT1934	PT1935	PT1936	PT1937	PT1938	PT1939	PT1940	PT1941	PT1942	PT1943	PT1944	PT1945	PT1946	PT1947	PT1948	PT1949	PT1950	PT1951	PT1952	PT1953	PT1954	PT1955
Terrain	-377.05	-376.09	-375.60	-374.86	-374.30	-373.52	-372.55	-372.16	-371.34	-370.57	-370.05	-368.21	-367.60	-366.93	-365.91	-364.87	-364.28	-363.11	-362.17	-361.25	-360.05	-359.08	-360.17	-360.11	-361.58	-363.67	-363.67	-365.19	-365.95	-365.87
section courante	-374.34	-373.81	-373.29	-372.77	-372.25	-371.72	-371.20	-370.68	-370.15	-369.63	-369.11	-368.59	-368.06	-367.54	-367.02	-366.50	-366.00	-365.55	-365.15	-364.80	-364.50	-364.24	-364.10	-364.02	-363.80	-363.58	-363.36	-363.13	-362.91	-362.69
Distances cumulées	46900	46925	46950	46975	47000	47025	47050	47075	47100	47125	47150	47175	47200	47225	47250	47275	47300	47325	47350	47375	47400	47425	47441	47450	47475	47500	47525	47550	47575	47600
Pentes et rampes	P = 2.09%																L = 150.17m R = 12499.99m										L = 401.04m			
Aligns. et courbes																	L = 272.95m R = 650.00m													
Dévers gauche	-2.14%	-2.14%	-2.14%	-2.14%	-2.14%	-2.14%	-2.14%	-2.14%	-2.14%	-2.14%	-2.14%	-2.14%	-2.14%	-2.14%	-2.14%	-2.15%	-2.15%	-2.15%	-2.15%	-2.15%	-2.15%	-2.15%	-2.15%	-2.15%	-2.15%	-2.15%	-2.15%	-2.15%	-2.15%	-2.15%
Dévers droit	-2.14%	-2.14%	-2.14%	-2.14%	-2.14%	-2.14%	-2.14%	-2.14%	-2.14%	-2.14%	-2.14%	-2.14%	-2.14%	-2.14%	-2.14%	-2.15%	-2.15%	-2.15%	-2.15%	-2.15%	-2.15%	-2.15%	-2.15%	-2.15%	-2.15%	-2.15%	-2.15%	-2.15%	-2.15%	-2.15%
Plan de comparaison																	363.00										356.00			

Nb: L'Entrepreneur est tenu de vérifier toutes les cotes avant exécution. Il sera rendu responsable des erreurs ou omissions qu'il n'aura pas signalées en temps utile.

28, Rue de l'île de Zembretta, Les Jardins du Lac, Lac II, 1053 Tunis, Tunisie
 Tel. : (+216) 70.021.000 - Fax : (+216) 70.021.010
 E-Mail: studi@studi.com.tn - Site web: www.studi.com.tn

REPUBLIQUE DE CÔTE D'IVOIRE
 MINISTÈRE DE L'ÉQUIPEMENT ET DE L'ENTRETIEN ROUTIER
 CELLULE DE COORDINATION DU PROJET DE RENAISSANCE
 DES INFRASTRUCTURES EN CÔTE D'IVOIRE (CC-PRICI)

Travaux de construction de la route
 Dianra - Bouandougou (113 km) dans la région du Béré

Rev.	Date	Dessiné par	VISA	Vérifié par	VISA	Approuvé par	VISA
B	oct 2023	HKL		ABH		MMB	
A	JUILLET 2023	AAB		ABH		MMB	

PHASE: APD
 LOT 1:Dianra-Missoudougou

Selon les remarques du client en date du 12/09/2023		STATUT	
1ère émission			
Nature de la Modification			
N° AFFAIRE PAYS A.CONTRAT	A23741CI	Echelle(s):1/2000-1/200	FORMAT: A3
PHASE ET LOT DEPA. PRODU. SP. ET S. SP.	200.ITAC.RTEO	PLAN N°	PL 110 268
		REVISION	B

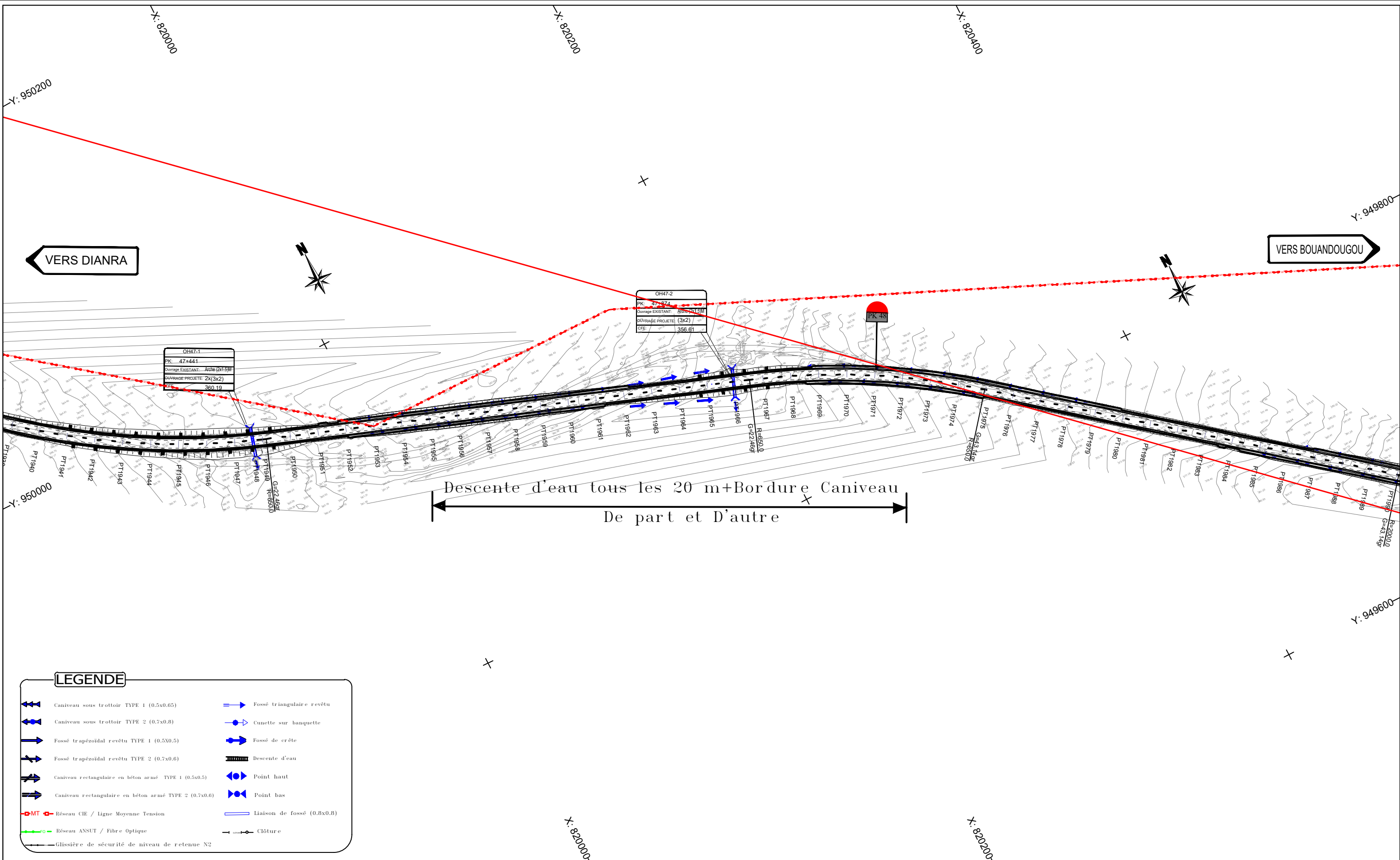

Descente d'eau tous les 20 m+Bordure Caniveau
De part et D'autre

LEGENDE	
	Caniveau sous trottoir TYPE 1 (0.5x0.65)
	Caniveau sous trottoir TYPE 2 (0.7x0.8)
	Fossé trapézoïdal revêtu TYPE 1 (0.5X0.5)
	Fossé trapézoïdal revêtu TYPE 2 (0.7x0.6)
	Caniveau rectangulaire en béton armé TYPE 1 (0.5x0.5)
	Caniveau rectangulaire en béton armé TYPE 2 (0.7x0.6)
	Réseau CIE / Ligne Moyenne Tension
	Réseau ANSUT / Fibre Optique
	Glissière de sécurité de niveau de retenue N2
	Fossé triangulaire revêtu
	Cunette sur banquette
	Fossé de crête
	Descente d'eau
	Point haut
	Point bas
	Liaison de fossé (0.8x0.8)
	Clôture

Nb: L'Entrepreneur est tenu de vérifier toutes les cotes avant exécution. Il sera rendu responsable des erreurs ou omissions qu'il n'aura pas signalées en temps utile.

STUDI INTERNATIONAL
28, Rue de l'île de Zembretta, Les Jardins du Lac, Lac II, 1053 Tunis, Tunisie
Tel. : (+216) 70.021.000 - Fax : (+216) 70.021.010
E-Mail: studi@studi.com.tn - Site web: www.studi.com.tn

REPUBLIQUE DE CÔTE D'IVOIRE
MINISTÈRE DE L'EQUIPEMENT ET DE L'ENTRETIEN ROUTIER
CELLULE DE COORDINATION DU PROJET DE RENAISSANCE
DES INFRASTRUCTURES EN CÔTE D'IVOIRE (CC-PRICI)

Travaux de construction de la route
Dianra - Bouandougou (113 km) dans la région du Béré

B	oct 2023	HKL		ABH		MMB		Selon les remarques du client en date du 12/09/2023
A	JUILLET 2023	AAB		ABH		MMB		1ère émission
Rev.	Date	Dessiné par	VISA	Vérifié par	VISA	Approuvé par	VISA	Nature de la Modification

TRACE EN PLAN
DU PK 47+600 AU PK 48+300

PHASE: APD
LOT 1:Dianra-Missoudougou

N° AFFAIRE PAYS A.CONTRAT	A23741CI	Echelle(s): 1/2000	FORMAT: A3
PHASE ET LOT DEPA. PRODU. SP. ET S. SP.	200.ITAC.RTEO	PLAN N°	PL 110 169
REVISION	B	STATUT	

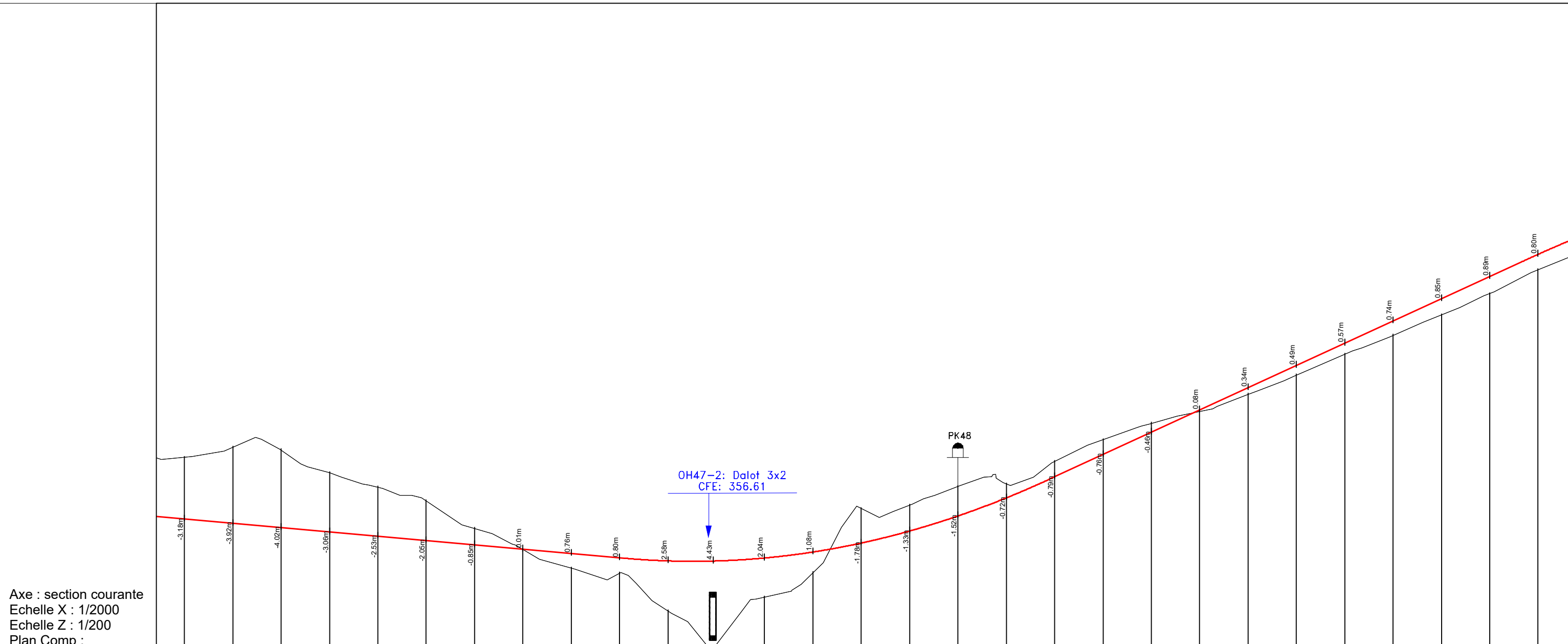

Axe : section courante
 Echelle X : 1/2000
 Echelle Z : 1/200
 Plan Comp :

Numéro de tabulation	PT1965	PT1966	PT1967	PT1968	PT1969	PT1960	PT1961	PT1962	PT1963	PT1964	PT1965	PT1966	PT1967	PT1968	PT1969	PT1970	PT1971	PT1972	PT1973	PT1974	PT1975	PT1976	PT1977	PT1978	PT1979	PT1980	PT1981	PT1982	PT1983			
Terrain	-365.87	-366.39	-366.26	-365.09	-364.33	-363.63	-362.21	-361.12	-360.15	-359.88	-357.95	-356.09	-356.64	-359.91	-363.23	-363.40	-364.37	-364.50	-365.66	-366.78	-367.63	-368.25	-369.13	-370.13	-371.20	-372.18	-373.22	-374.33	-375.56			
section courante	-362.69	-362.47	-362.24	-362.02	-361.80	-361.58	-361.36	-361.13	-360.91	-360.69	-360.53	-360.52	-360.68	-360.99	-361.45	-362.07	-362.85	-363.78	-364.87	-366.02	-367.17	-368.32	-369.47	-370.62	-371.77	-372.92	-374.07	-375.22	-376.37			
Distances cumulées	47600	47625	47650	47675	47700	47725	47750	47775	47800	47825	47850	47874	47900	47925	47950	47975	48000	48025	48050	48075	48100	48125	48150	48175	48200	48225	48250	48275	48300			
Pentes et rampes	P = 0.89%											L = 219.62m R = 4000.00m						L = 244.51m						P = 4.6%								
Align. et courbes	L = 434.54m												L = 211.14m R = 650.00m						L = 377.40m													
Dévers gauche	-2.15%	-2.15%	-2.15%	-2.15%	-2.15%	-2.16%	-2.16%	-2.16%	-2.16%	-2.16%	-2.16%	-2.16%	-2.16%	-2.16%	-2.16%	-2.16%	-2.16%	-2.16%	-2.16%	-2.16%	-2.16%	-2.16%	-2.16%	-2.16%	-2.16%	-2.16%	-2.16%	-2.16%	-2.16%			
Dévers droit	-2.15%	-2.15%	-2.15%	-2.15%	-2.15%	-2.16%	-2.16%	-2.16%	-2.16%	-2.16%	-2.16%	-2.16%	-2.16%	-2.16%	-2.16%	-2.16%	-2.16%	-2.16%	-2.16%	-2.16%	-2.16%	-2.16%	-2.16%	-2.16%	-2.16%	-2.16%	-2.16%	-2.16%	-2.16%			
Plan de comparaison																																

Nb: L'Entrepreneur est tenu de vérifier toutes les cotes avant exécution. Il sera rendu responsable des erreurs ou omissions qu'il n'aura pas signalées en temps utile.

28, Rue de l'île de Zembretta, Les Jardins du Lac, Lac II, 1053 Tunis, Tunisie
 Tel. : (+216) 70.021.000 - Fax : (+216) 70.021.010
 E-Mail: studi@studi.com.tn - Site web: www.studi.com.tn

REPUBLIQUE DE CÔTE D'IVOIRE
 MINISTÈRE DE L'ÉQUIPEMENT ET DE L'ENTRETIEN ROUTIER
 CELLULE DE COORDINATION DU PROJET DE RENAISSANCE
 DES INFRASTRUCTURES EN CÔTE D'IVOIRE (CC-PRICI)

Travaux de construction de la route
 Dianra - Bouandougou (113 km) dans la région du Béré

PROFIL EN LONG
 DU PK 47+600 AU PK 48+300

PHASE: APD
 LOT 1:Dianra-Missoudougou

B	OCT 2023	HKL	ABH	MMB	Selon les remarques du client en date du 12/09/2023	
A	JUILLET 2023	AAB	ABH	MMB	1ère émission	
Rev.	Date	Dessiné par	VISA	Vérifié par	VISA	Approuvé par
Nature de la Modification						STATUT
N° AFFAIRE PAYS A.CONTRAT				A23741CI		Echelle(s):1/2000-1/200
PHASE ET LOT DEPA. PRODU. SP. ET S. SP.				200 ITAC RTEO		PLAN N° PL 110 269
FORMAT: A3						REVISION B

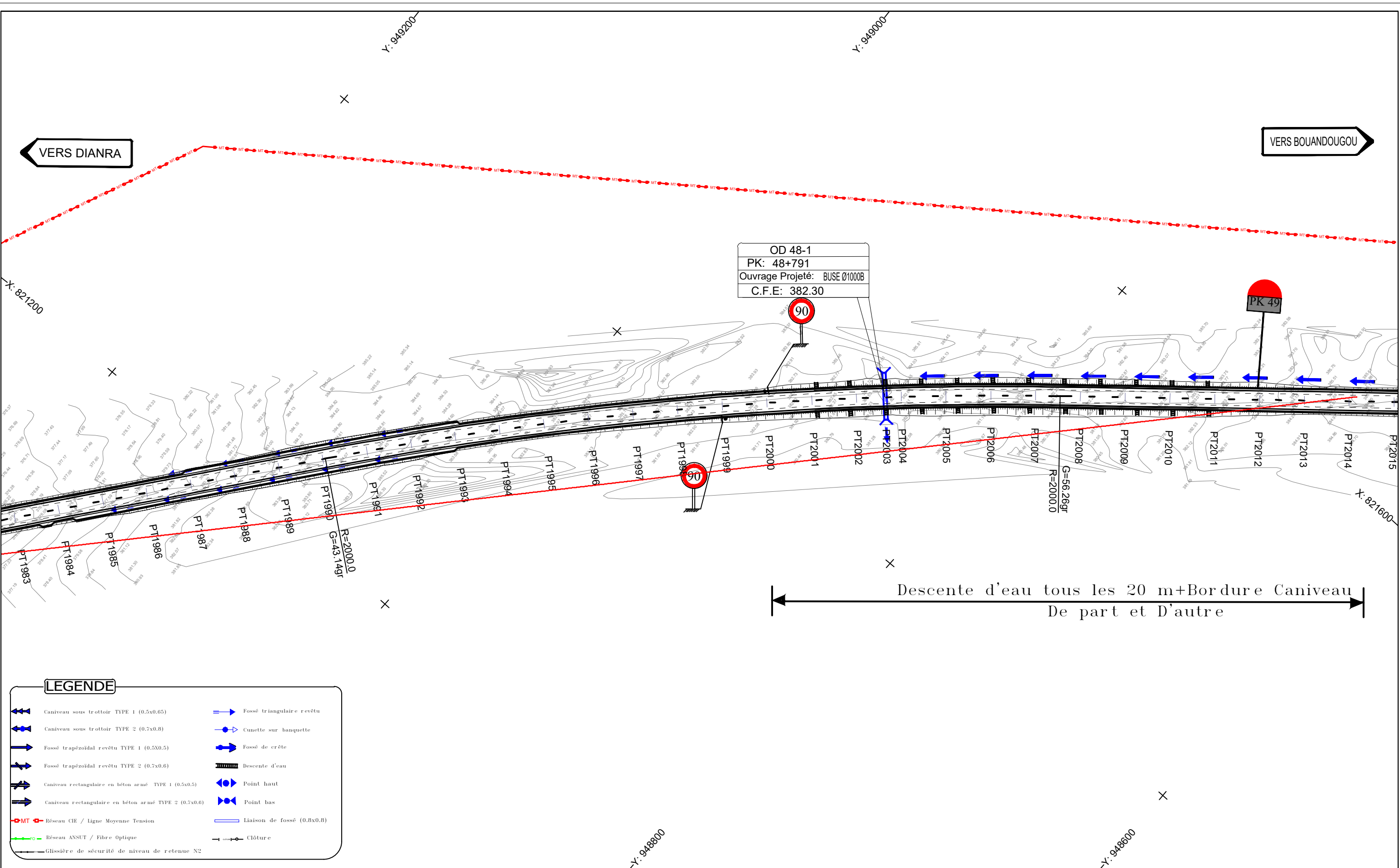

Nb: L'Entrepreneur est tenu de vérifier toutes les cotes avant exécution. Il sera rendu responsable des erreurs ou omissions qu'il n'aura pas signalées en temps utile.

STUDI INTERNATIONAL
 28, Rue de l'île de Zembretta, Les Jardins du Lac, Lac II, 1053 Tunis, Tunisie
 Tel. : (+216) 70.021.000 - Fax : (+216) 70.021.010
 E-Mail: studi@studi.com.tn - Site web: www.studi.com.tn

REPUBLIQUE DE CÔTE D'IVOIRE
 MINISTÈRE DE L'ÉQUIPEMENT ET DE L'ENTRETIEN ROUTIER
 CELLULE DE COORDINATION DU PROJET DE RENAISSANCE
 DES INFRASTRUCTURES EN CÔTE D'IVOIRE (CC-PRICI)

Travaux de construction de la route
 Dianra - Bouandougou (113 km) dans la région du Béré

B	OCT 2023	HKL		ABH		MMB		Selon les remarques du client en date du 12/09/2023	
A	JUILLET 2023	AAB		ABH		MMB		1ère émission	
Rev.	Date	Dessiné par	VISA	Vérifié par	VISA	Approuvé par	VISA	Nature de la Modification	STATUT
TRACE EN PLAN				PHASE: APD		N° AFFAIRE PAYS A.CONTRAT		A23741CI	FORMAT: A3
DU PK 48+300 AU PK 49+00				LOT 1:Dianra-Missoudougou		PHASE ET LOT DEPA. PRODU. SP. ET S. SP.		Echelle(s): 1/2000	Feuille N° :
						200.ITAC.RTEO		PLAN N°	REVISION B
								PL 110 170	

Selon les remarques du client en date du 12/09/2023		
1ère émission		
Nature de la Modification		STATUT
A23741CI		FORMAT: A3
Echelle(s): 1/2000		Feuille N° :
200.ITAC.RTEO		REVISION B
PLAN N°		
PL 110 170		

OD48-1: BUSE Ø1000B
CFE: 382.30

PK49

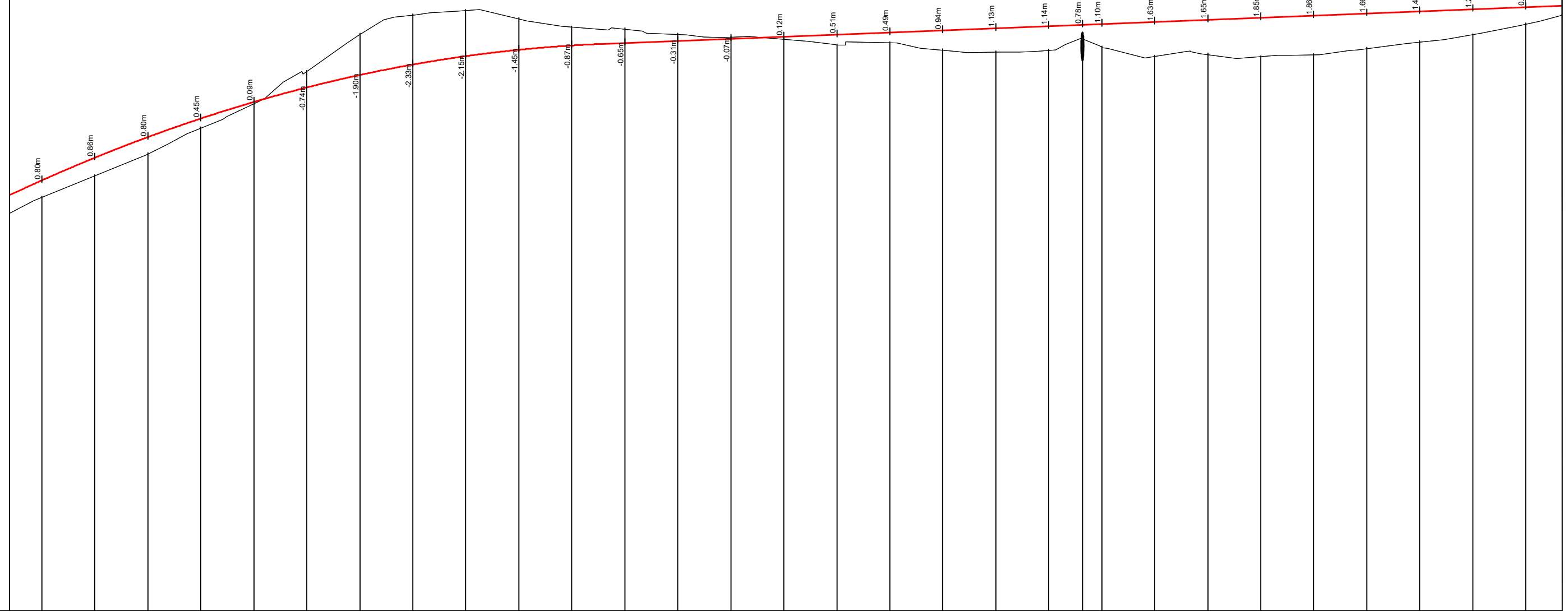

Axe : section courante
Echelle X : 1/2000
Echelle Z : 1/200
Plan Comp :

Número de tabulation	PT1983	PT1984	PT1985	PT1986	PT1987	PT1988	PT1989	PT1990	PT1991	PT1992	PT1993	PT1994	PT1995	PT1996	PT1997	PT1998	PT1999	PT2000	PT2001	PT2002	PT2003	PT2004	PT2005	PT2006	PT2007	PT2008	PT2009	PT2010	PT2011	PT2012		
Terrain	-375.56	-376.58	-377.61	-378.83	-379.98	-381.49	-383.24	-384.16	-384.37	-383.98	-383.59	-383.49	-383.25	-383.11	-383.02	-382.74	-382.85	-382.51	-382.42	-382.50	-382.93	-382.65	-382.22	-382.30	-382.19	-382.29	-382.58	-382.89	-383.23	-383.72		
section courante	-376.37	-377.43	-378.41	-379.28	-380.06	-380.75	-381.34	-381.83	-382.22	-382.52	-382.73	-382.84	-382.94	-383.04	-383.14	-383.24	-383.34	-383.44	-383.54	-383.64	-383.71	-383.74	-383.84	-383.94	-384.04	-384.14	-384.24	-384.34	-384.44	-384.54		
Distances cumulées	48300	48325	48350	48375	48400	48425	48450	48475	48500	48525	48550	48575	48600	48625	48650	48675	48700	48725	48750	48775	48791	48800	48825	48850	48875	48900	48925	48950	48975	49000		
Pentes et rampes	L = 273.11m R = 6500.01m																L = 651.39m															
Alignts. et courbes	77.40m																L = 412.37m R = 2000.00m															
Dévers gauche	-2.17%	-2.17%	-2.17%	-2.17%	-2.17%	-2.17%	-2.17%	-2.17%	-2.17%	-2.17%	-2.17%	-2.17%	-2.18%	-2.18%	-2.18%	-2.18%	-2.18%	-2.18%	-2.18%	-2.18%	-2.18%	-2.18%	-2.18%	-2.18%	-2.18%	-2.18%	-2.18%	-2.18%	-2.18%			
Dévers droit	-2.17%	-2.17%	-2.17%	-2.17%	-2.17%	-2.17%	-2.17%	-2.17%	-2.17%	-2.17%	-2.17%	-2.17%	-2.18%	-2.18%	-2.18%	-2.18%	-2.18%	-2.18%	-2.18%	-2.18%	-2.18%	-2.18%	-2.18%	-2.18%	-2.18%	-2.18%	-2.18%	-2.18%	-2.18%	-2.18%		
Plan de comparaison																																

Nb: L'Entrepreneur est tenu de vérifier toutes les cotes avant exécution. Il sera rendu responsable des erreurs ou omissions qu'il n'aura pas signalées en temps utile.

28, Rue de l'île de Zembretta, Les Jardins du Lac, Lac II, 1053 Tunis, Tunisie
Tel. : (+216) 70.021.000 - Fax : (+216) 70.021.010
E-Mail: studi@studi.com.tn - Site web: www.studi.com.tn

REPUBLIQUE DE CÔTE D'IVOIRE
MINISTÈRE DE L'EQUIPEMENT ET DE L'ENTRETIEN ROUTIER
CELLULE DE COORDINATION DU PROJET DE RENAISSANCE
DES INFRASTRUCTURES EN CÔTE D'IVOIRE (CC-PRICI)

Travaux de construction de la route
Dianra - Bouandougou (113 km) dans la région du Béré

PROFIL EN LONG
DU PK 48+300 AU PK 49+00

PHASE: APD
LOT 1: Dianra-Missoudougou

B	oct 2023	HKL	ABH	MMB	Selon les remarques du client en date du 12/09/2023	
A	JUILLET 2023	AAB	ABH	MMB	1ère émission	
Rev.	Date	Dessiné par	VISA	Vérifié par	VISA	Approuvé par
Nature de la Modification						STATUT
N° AFFAIRE PAYS A.CONTRAT			A23741CI		Echelle(s):1/2000-1/200	
PHASE ET LOT DEPA. PRODU. SP. ET S. SP.			200.ITAC.RTEO		PLAN N° PL.110.270	
FORMAT: A3						REVISION B

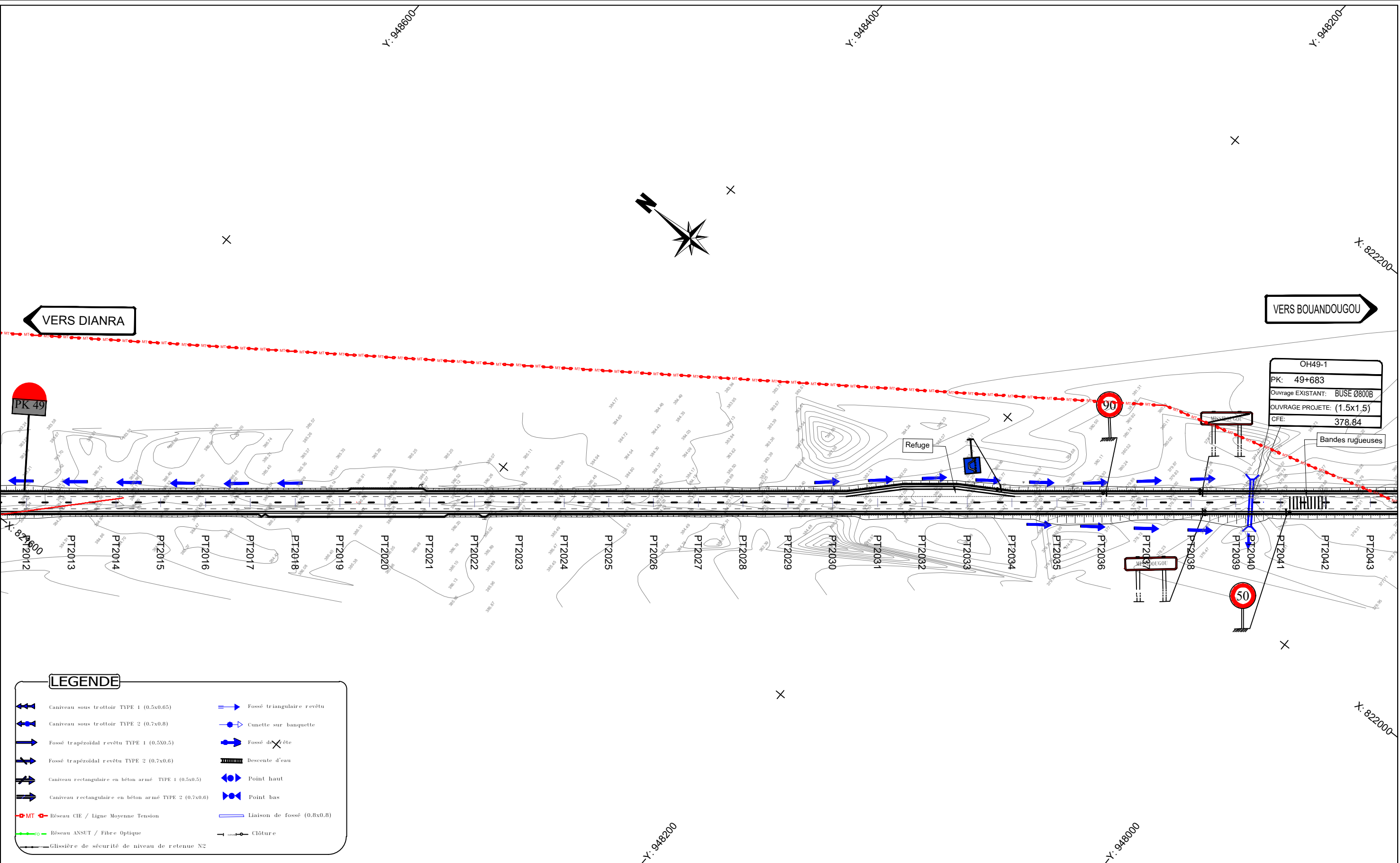

LEGENDE	
	Caniveau sous trottoir TYPE 1 (0.5x0.65)
	Caniveau sous trottoir TYPE 2 (0.7x0.8)
	Fossé trapézoïdal revêtu TYPE 1 (0.5x0.5)
	Fossé trapézoïdal revêtu TYPE 2 (0.7x0.6)
	Caniveau rectangulaire en béton armé TYPE 1 (0.5x0.5)
	Caniveau rectangulaire en béton armé TYPE 2 (0.7x0.6)
	Réseau CIE / Ligne Moyenne Tension
	Réseau ANSUT / Fibre Optique
	Glissière de sécurité de niveau de retenue N2
	Fossé triangulaire revêtu
	Cunette sur banquette
	Fossé de crête
	Descente d'eau
	Point haut
	Point bas
	Liaison de fossé (0.8x0.8)
	Clôture

Nb: L'Entrepreneur est tenu de vérifier toutes les cotes avant exécution. Il sera rendu responsable des erreurs ou omissions qu'il n'aura pas signalées en temps utile.

STUDI INTERNATIONAL
 28, Rue de l'île de Zembretta, Les Jardins du Lac, Lac II, 1053 Tunis, Tunisie
 Tel. : (+216) 70.021.000 - Fax : (+216) 70.021.010
 E-Mail: studi@studi.com.tn - Site web: www.studi.com.tn

REPUBLIQUE DE CÔTE D'IVOIRE
 MINISTÈRE DE L'ÉQUIPEMENT ET DE L'ENTRETIEN ROUTIER
 CELLULE DE COORDINATION DU PROJET DE RENAISSANCE
 DES INFRASTRUCTURES EN CÔTE D'IVOIRE (CC-PRICI)

Travaux de construction de la route
 Dianra - Bouandougou (113 km) dans la région du Béré

Rev.	Date	Dessiné par	VISA	Vérifié par	VISA	Approuvé par	VISA
B	oct 2023	HKL		ABH		MMB	
A	JUILLET 2023	AAB		ABH		MMB	

TRACE EN PLAN
 DU PK 49+00 AU PK 49+700

PHASE: APD
 LOT 1: Dianra-Missoudougou

N° AFFAIRE PAYS A.CONTRAT: A23741CI
 PHASE ET LOT DEPA. PRODU. SP. ET S. SP.: 200.ITAC.RTEO

1ère émission	Statut
1ère émission	Statut
Nature de la Modification	
STATUT	

Echelle(s): 1/2000	FORMAT: A3
PLAN N°: PL 110 171	REVISION: B

PK49

OH49-1: Dalot 1.5x1.5
CFE: 378.84

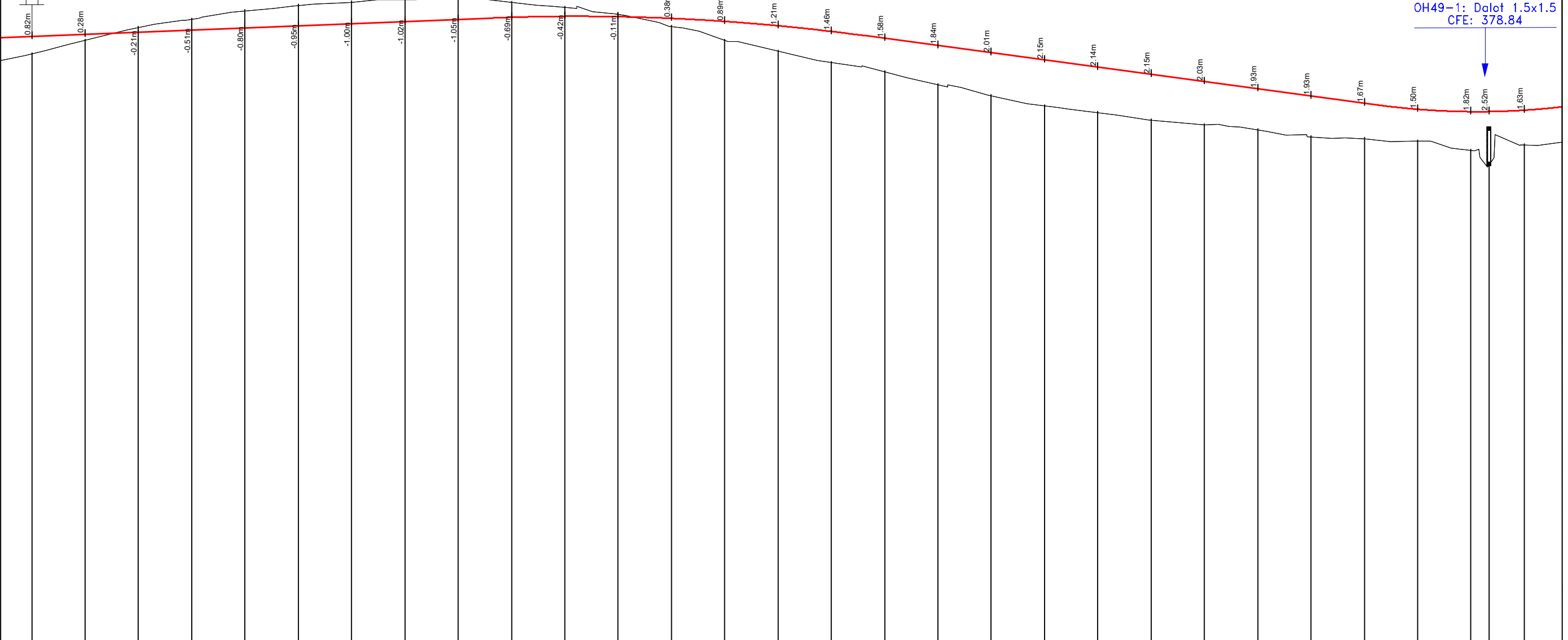

Axe : section courante
Echelle X : 1/2000
Echelle Z : 1/200
Plan Comp :

Numéro de tabulation	PT2012	PT2013	PT2014	PT2015	PT2016	PT2017	PT2018	PT2019	PT2020	PT2021	PT2022	PT2023	PT2024	PT2025	PT2026	PT2027	PT2028	PT2029	PT2030	PT2031	PT2032	PT2033	PT2034	PT2035	PT2036	PT2037	PT2038	PT2039	PT2040	PT2041		
Terrain	-383.72	-384.36	-384.95	-385.35	-385.74	-385.99	-386.14	-386.26	-386.40	-386.12	-385.90	-385.58	-385.01	-384.35	-383.84	-383.32	-382.87	-382.27	-381.76	-381.29	-380.96	-380.61	-380.39	-380.16	-379.82	-379.74	-379.62	-379.20	-378.49	-379.45		
section courante	-384.54	-384.64	-384.74	-384.84	-384.94	-385.04	-385.14	-385.24	-385.34	-385.44	-385.48	-385.47	-385.39	-385.25	-385.04	-384.78	-384.45	-384.11	-383.77	-383.44	-383.10	-382.76	-382.42	-382.09	-381.75	-381.41	-381.12	-381.01	-381.02	-381.08		
Distances cumulées	-49000	-49025	-49050	-49075	-49100	-49125	-49150	-49175	-49200	-49225	-49250	-49275	-49300	-49325	-49350	-49375	-49400	-49425	-49450	-49475	-49500	-49525	-49550	-49575	-49600	-49625	-49650	-49675	-49683	-49700		
Pentes et rampes	P = 0.4%															L = 175.13m R = -9999.97m		L = 239.91m		P = 1.35%												
Aligns. et courbes																				L = 1504.48m												
Dévers gauche	-2.18%	-2.18%	-2.19%	-2.19%	-2.19%	-2.19%	-2.19%	-2.19%	-2.19%	-2.19%	-2.19%	-2.19%	-2.19%	-2.19%	-2.19%	-2.19%	-2.19%	-2.19%	-2.19%	-2.19%	-2.2%	-2.2%	-2.2%	-2.2%	-2.2%	-2.2%	-2.2%	-2.2%	-2.2%	-2.2%		
Dévers droit	-2.18%	-2.18%	-2.19%	-2.19%	-2.19%	-2.19%	-2.19%	-2.19%	-2.19%	-2.19%	-2.19%	-2.19%	-2.19%	-2.19%	-2.19%	-2.19%	-2.19%	-2.19%	-2.19%	-2.19%	-2.2%	-2.2%	-2.2%	-2.2%	-2.2%	-2.2%	-2.2%	-2.2%	-2.2%	-2.2%		
Plan de comparaison																																

Nb: L'Entrepreneur est tenu de vérifier toutes les cotes avant exécution. Il sera rendu responsable des erreurs ou omissions qu'il n'aura pas signalées en temps utile.

28, Rue de l'île de Zembretta, Les Jardins du Lac, Lac II, 1053 Tunis, Tunisie
Tel. : (+216) 70.021.000 - Fax : (+216) 70.021.010
E-Mail: studi@studi.com.tn - Site web: www.studi.com.tn

REPUBLIQUE DE CÔTE D'IVOIRE
MINISTÈRE DE L'EQUIPEMENT ET DE L'ENTRETIEN ROUTIER
CELLULE DE COORDINATION DU PROJET DE RENAISSANCE
DES INFRASTRUCTURES EN CÔTE D'IVOIRE (CC-PRICI)

Travaux de construction de la route
Dianra - Bouandougou (113 km) dans la région du Béré

PROFIL EN LONG
DU PK 49+00 AU PK 49+700

PHASE: APD
LOT 1:Dianra-Missoudougou

Rev.	Date	Dessiné par	VISA	Vérifié par	VISA	Approuvé par	VISA	Nature de la Modification	STATUT
B	oct 2023	HKL		ABH		MMB		Selon les remarques du client en date du 12/09/2023	
A	JUILLET 2023	AAB		ABH		MMB		1ère émission	

N° AFFAIRE PAYS A.CONTRAT: A23741CI
Echelle(s):1/2000-1/200
FORMAT: A3
Feuille N°:
PHASE ET LOT DEPA. PRODU. SP. ET S. SP.: 200.ITAC.RTEO
PLAN N°: PL.110.271
REVISION: B

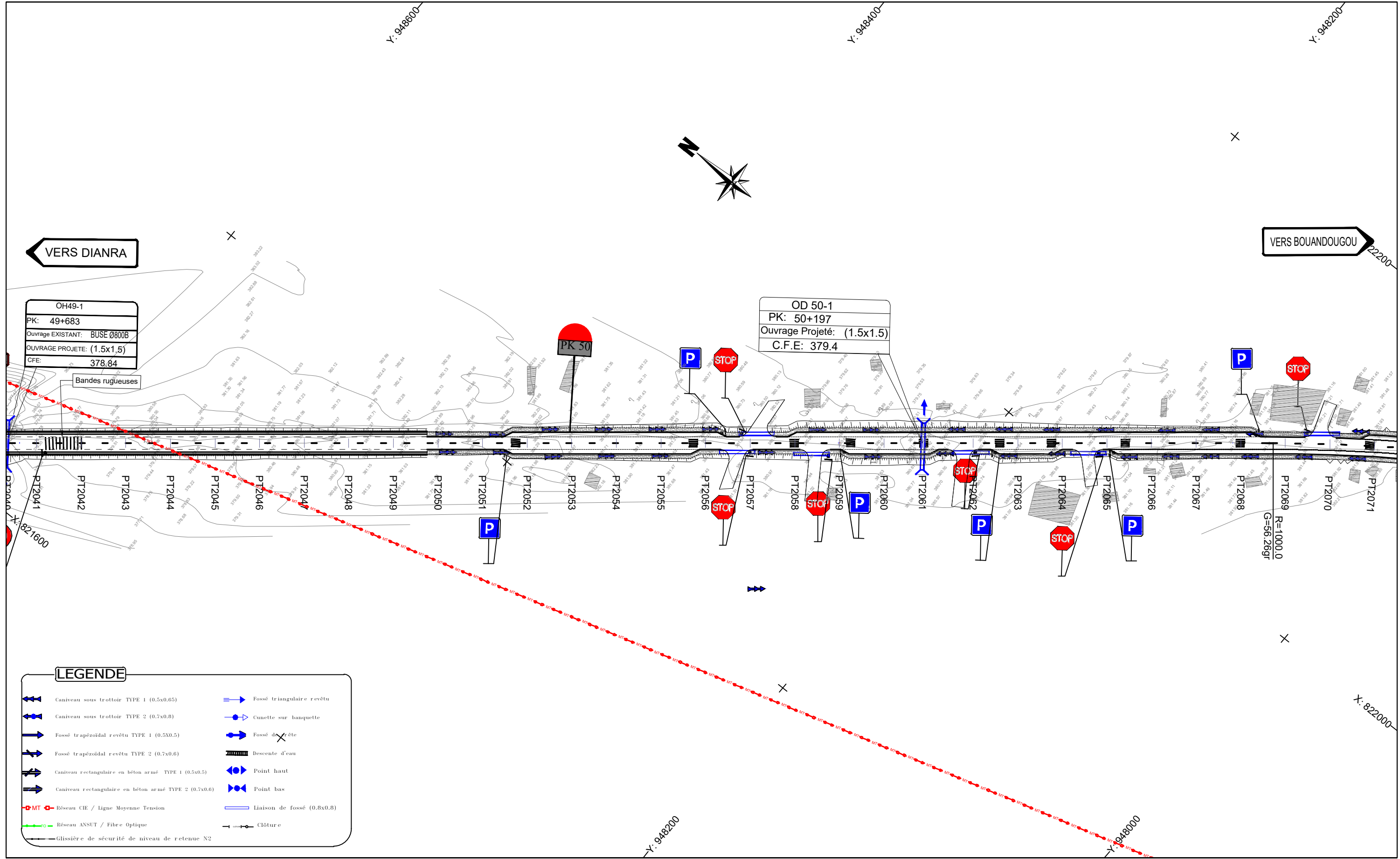

LEGENDE

- Caniveau sous trottoir TYPE 1 (0.5x0.05)
- Caniveau sous trottoir TYPE 2 (0.7x0.8)
- Fossé trapézoïdal revêtu TYPE 1 (0.5x0.5)
- Fossé trapézoïdal revêtu TYPE 2 (0.7x0.6)
- Caniveau rectangulaire en béton armé TYPE 1 (0.5x0.5)
- Caniveau rectangulaire en béton armé TYPE 2 (0.7x0.6)
- Réseau CIE / Ligne Moyenne Tension
- Réseau ANSUT / Fibre Optique
- Glissière de sécurité de niveau de retenue N2
- Fossé triangulaire revêtu
- Cunette sur banquette
- Fossé de pente
- Descente d'eau
- Point haut
- Point bas
- Liaison de fossé (0.8x0.8)
- Clôture

Nb: L'Entrepreneur est tenu de vérifier toutes les cotes avant exécution. Il sera rendu responsable des erreurs ou omissions qu'il n'aura pas signalées en temps utile.



28, Rue de l'île de Zembretta, Les Jardins du Lac, Lac II, 1053 Tunis, Tunisie
 Tel. : (+216) 70.021.000 - Fax : (+216) 70.021.010
 E-Mail: studi@studi.com.tn - Site web: www.studi.com.tn

REPUBLIQUE DE CÔTE D'IVOIRE
 MINISTÈRE DE L'ÉQUIPEMENT ET DE L'ENTRETIEN ROUTIER
 CELLULE DE COORDINATION DU PROJET DE RENAISSANCE
 DES INFRASTRUCTURES EN CÔTE D'IVOIRE (CC-PRICI)

Travaux de construction de la route
 Dianra - Bouandougou (113 km) dans la région du Béré

B	OCT 2023	HKL		ABH		MMB		Selon les remarques du client en date du 12/09/2023
A	JUILLET 2023	AAB		ABH		MMB		1ère émission
Rev.	Date	Dessiné par	VISA	Vérifié par	VISA	Approuvé par	VISA	Nature de la Modification

TRACE EN PLAN
 DU PK 49+700 AU PK 50+400

PHASE: APD
 LOT 1: Dianra-Missoudougou

N° AFFAIRE PAYS A.CONTRAT	A23741CI	Echelle(s): 1/2000	FORMAT: A3
PHASE ET LOT DEPA. PRODU. SP. ET S. SP.	200.ITAC.RTE.O	PLAN N°	PL 110 172
		REVISION	B

lot 1.5x1.5
8.84

OD50-1: Dalot 1.5x1.5
CFE: 379.4

PK50

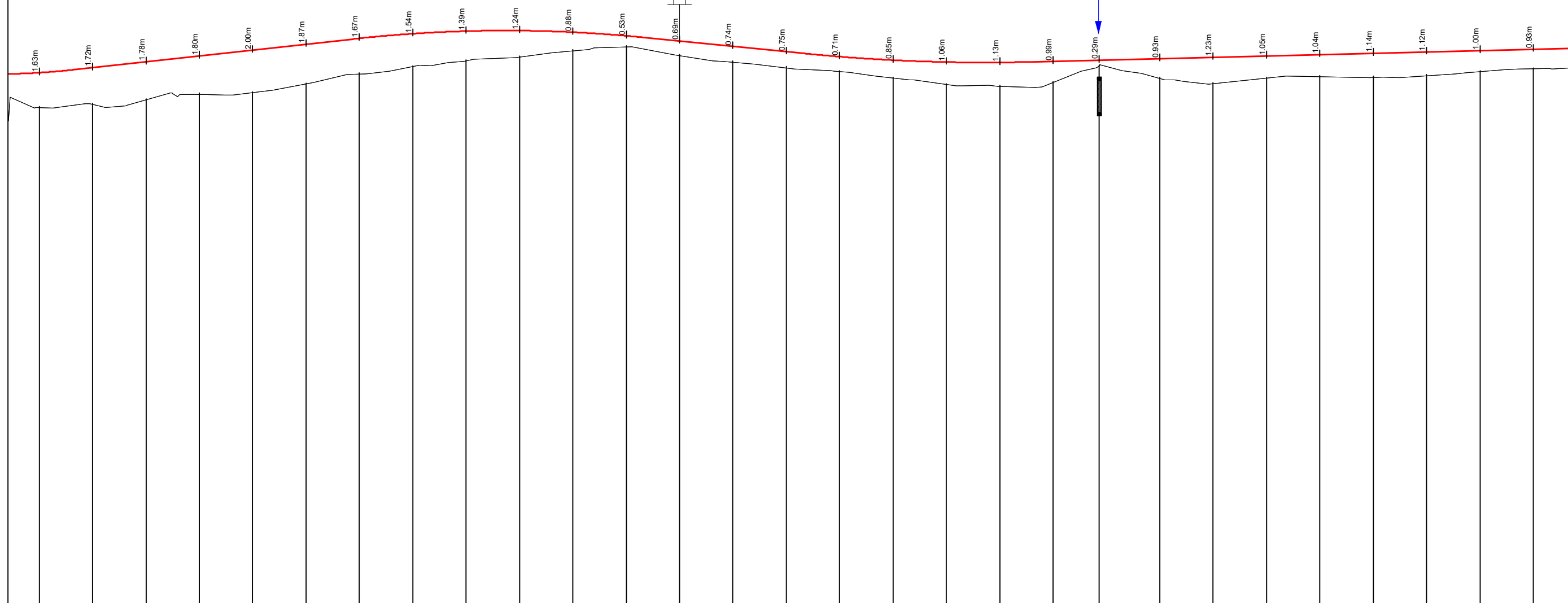

Axe : section courante Echelle X : 1/2000 Echelle Z : 1/200 Plan Comp :	
Numéro de tabulation	-PT2041 -PT2042 -PT2043 -PT2044 -PT2045 -PT2046 -PT2047 -PT2048 -PT2049 -PT2050 -PT2051 -PT2052 -PT2053 -PT2054 -PT2055 -PT2056 -PT2057 -PT2058 -PT2059 -PT2060 -PT2061 -PT2062 -PT2063 -PT2064 -PT2065 -PT2066 -PT2067 -PT2068 -PT2069
Terrain	-379.45 -379.60 -379.81 -380.07 -380.14 -380.55 -381.02 -381.36 -381.64 -381.81 -382.10 -381.88 -381.57 -381.32 -381.13 -380.82 -380.52 -380.44 -380.62 -381.38 -380.81 -380.82 -380.89 -380.86 -380.94 -381.12 -381.26
section courante	-381.08 -381.32 -381.59 -381.87 -382.14 -382.42 -382.69 -382.91 -383.03 -383.05 -382.88 -382.81 -382.56 -382.31 -382.07 -381.83 -381.67 -381.58 -381.56 -381.61 -381.67 -381.74 -381.80 -381.87 -381.93 -381.99 -382.06 -382.12 -382.19
Distances cumulées	+49700 +49725 +49750 +49775 +49800 +49825 +49850 +49875 +49900 +49925 +49950 +49975 +50000 +50025 +50050 +50075 +50100 +50125 +50150 +50175 +50197 +50225 +50250 +50275 +50300 +50325 +50350 +50375 +50400
Pentes et rampes	$P = 1.1\%$ $L = 130.54m$ $L = 136.40m$ $R = 6500.03m$ $L = 74.75m$ $P = 1.0\%$ $L = 106.51m$ $R = 8500.00m$ $L = 269.80m$ $P =$
Aligns. et courbes	
Dévers gauche	-2.2% -2.2%
Dévers droit	-2.2% -2.2%
Plan de comparaison	

Nb: L'Entrepreneur est tenu de vérifier toutes les cotes avant exécution. Il sera rendu responsable des erreurs ou omissions qu'il n'aura pas signalées en temps utile.

STUDI INTERNATIONAL
28, Rue de l'île de Zembretta, Les Jardins du Lac, Lac II, 1053 Tunis, Tunisie
Tel. : (+216) 70.021.000 - Fax : (+216) 70.021.010
E-Mail: studi@studi.com.tn - Site web: www.studi.com.tn

REPUBLIQUE DE CÔTE D'IVOIRE
MINISTÈRE DE L'ÉQUIPEMENT ET DE L'ENTRETIEN ROUTIER
CELLULE DE COORDINATION DU PROJET DE RENAISSANCE
DES INFRASTRUCTURES EN CÔTE D'IVOIRE (CC-PRICI)

Travaux de construction de la route
Dianra - Bouandougou (113 km) dans la région du Béré

PROFIL EN LONG
DU PK 49+700 AU PK 50+400

PHASE: APD
LOT 1:Dianra-Missoudougou

B	oct 2023	HKL	ABH	MMB	Selon les remarques du client en date du 12/09/2023		
A	JUILLET 2023	AAB	ABH	MMB	1ère émission		
Rev.	Date	Dessiné par	VISA	Vérifié par	VISA	Approuvé par	
						Nature de la Modification	STATUT
				N° AFFAIRE PAYS A.CONTRAT	A23741CI	Echelle(s):1/2000-1/200	FORMAT: A3
				PHASE ET LOT DEPA. PRODU. SP. ET S. SP.	200.ITAC.RTEO	PLAN N°	PL 110 272
						REVISION	B

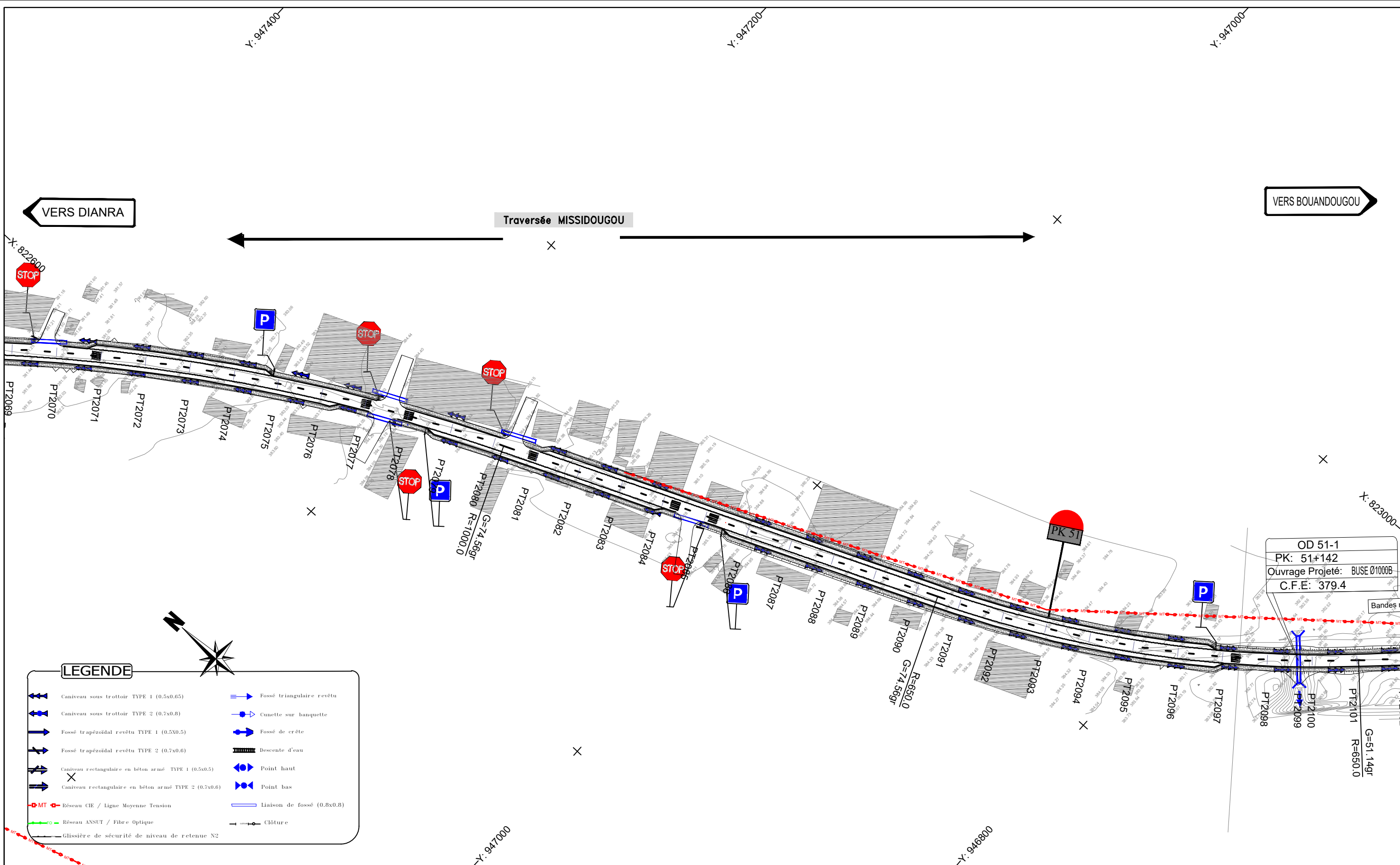

LEGENDE

- Caniveau sous trottoir TYPE 1 (0.5x0.65)
- Caniveau sous trottoir TYPE 2 (0.7x0.8)
- Fossé trapézoïdal revêtu TYPE 1 (0.5x0.5)
- Fossé trapézoïdal revêtu TYPE 2 (0.7x0.6)
- Caniveau rectangulaire en béton armé TYPE 1 (0.5x0.5)
- Caniveau rectangulaire en béton armé TYPE 2 (0.7x0.6)
- Réseau CIE / Ligne Moyenne Tension
- Réseau ANSUT / Fibre Optique
- Glissière de sécurité de niveau de retenue N2
- Fossé triangulaire revêtu
- Cunette sur banquette
- Fossé de crête
- Descente d'eau
- Point haut
- Point bas
- Liaison de fossé (0.8x0.8)
- Clôture

Nb: L'Entrepreneur est tenu de vérifier toutes les cotes avant exécution. Il sera rendu responsable des erreurs ou omissions qu'il n'aura pas signalées en temps utile.

STUDI INTERNATIONAL

28, Rue de l'île de Zembretta, Les Jardins du Lac, Lac II, 1053 Tunis, Tunisie
 Tel. : (+216) 70.021.000 - Fax : (+216) 70.021.010
 E-Mail: studi@studi.com.tn - Site web: www.studi.com.tn

REPUBLIQUE DE CÔTE D'IVOIRE
 MINISTÈRE DE L'ÉQUIPEMENT ET DE L'ENTRETIEN ROUTIER
 CELLULE DE COORDINATION DU PROJET DE RENAISSANCE
 DES INFRASTRUCTURES EN CÔTE D'IVOIRE (CC-PRICI)

Travaux de construction de la route
 Dianra - Bouandougou (113 km) dans la région du Béré

B	OCT 2023	HKL		ABH		MMB		Selon les remarques du client en date du 12/09/2023
A	JUILLET 2023	AAB		ABH		MMB		1ère émission
Rev.	Date	Dessiné par	VISA	Vérifié par	VISA	Approuvé par	VISA	Nature de la Modification

TRACE EN PLAN
 DU PK 50+400 AU PK 51+100

PHASE: APD
 LOT 1: Dianra-Missoudougou

N° AFFAIRE PAYS A.CONTRAT	A23741CI	Echelle(s): 1/2000	FORMAT: A3
PHASE ET LOT DEPA. PRODU. SP. ET S. SP.	200.ITAC.RTEO	PLAN N°	PL 110 173
			REVISION B

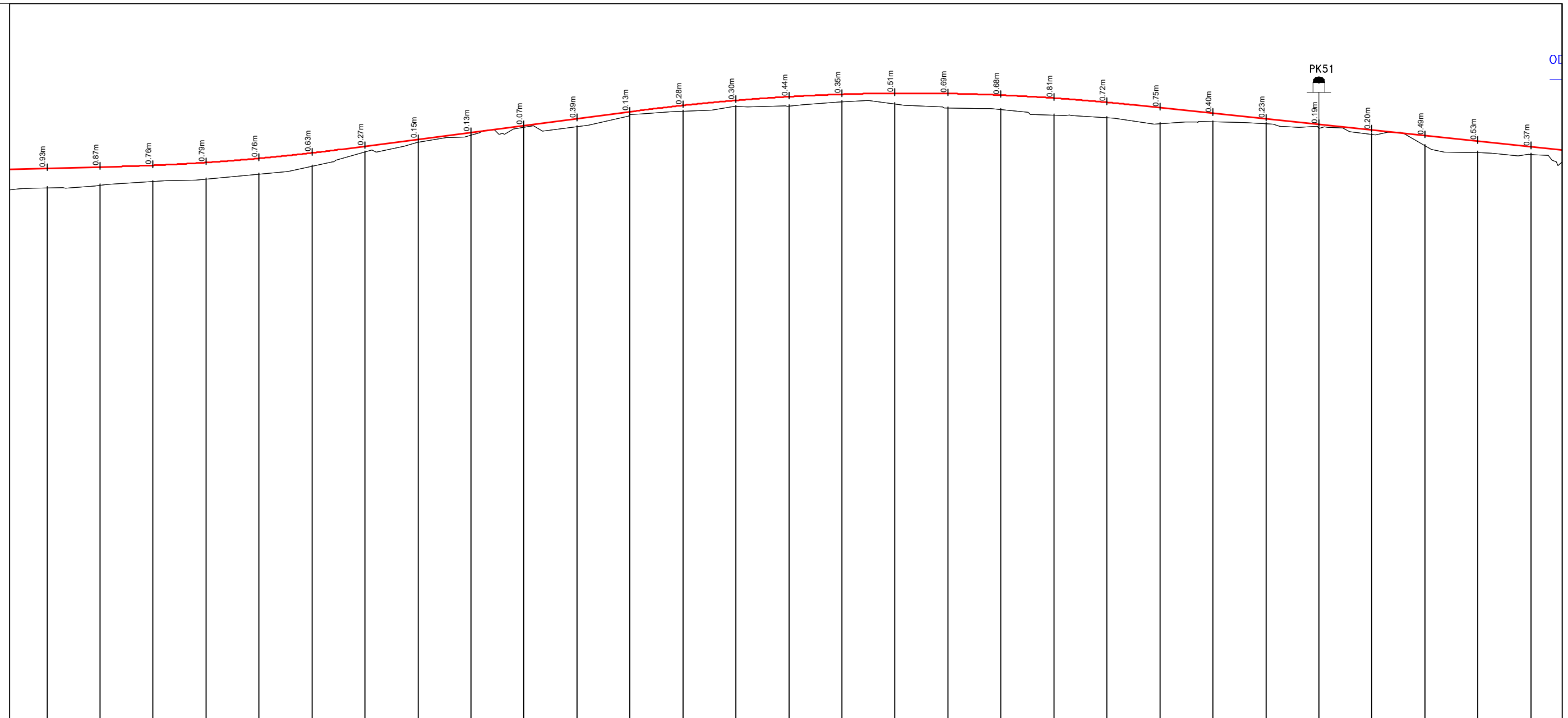

Axe : section courante
Echelle X : 1/2000
Echelle Z : 1/200
Plan Comp :

Numéro de tabulation	-PT2069	-PT2070	-PT2071	-PT2072	-PT2073	-PT2074	-PT2075	-PT2076	-PT2077	-PT2078	-PT2079	-PT2080	-PT2081	-PT2082	-PT2083	-PT2084	-PT2085	-PT2086	-PT2087	-PT2088	-PT2089	-PT2090	-PT2091	-PT2092	-PT2093	-PT2094	-PT2095	-PT2096	-PT2097			
Terrain	-381.26	-381.38	-381.56	-381.67	-381.90	-382.28	-382.96	-383.40	-383.74	-384.13	-384.14	-384.72	-384.88	-385.09	-385.13	-385.32	-385.22	-385.02	-384.96	-384.69	-384.58	-384.30	-384.38	-384.29	-384.07	-383.79	-383.24	-382.94	-382.84			
section courante	-382.19	-382.25	-382.32	-382.46	-382.65	-382.91	-383.23	-383.55	-383.88	-384.20	-384.53	-384.85	-385.15	-385.39	-385.56	-385.68	-385.72	-385.71	-385.64	-385.50	-385.30	-385.04	-384.78	-384.52	-384.26	-383.99	-383.73	-383.47	-383.21			
Distances cumulées	50400	50425	50450	50475	50500	50525	50550	50575	50600	50625	50650	50675	50700	50725	50750	50775	50800	50825	50850	50875	50900	50925	50950	50975	51000	51025	51050	51075	51100			
Pentes et rampes	P = 0.25%		L = 104.55m R = 10000.03m				L = 138.20m				P = 1.3%				L = 235.01m R = -10000.01m L = 256.36m				L = 625.70m				L = 239.09m R = 650.00m									
Aligns. et courbes			L = 287.36m R = 1000.00m																													
Dévers gauche	-2.22%	-2.22%	-2.22%	-2.22%	-2.22%	-2.22%	-2.22%	-2.22%	-2.22%	-2.22%	-2.22%	-2.22%	-2.22%	-2.22%	-2.22%	-2.22%	-2.22%	-2.23%	-2.23%	-2.23%	-2.23%	-2.23%	-2.23%	-2.23%	-2.23%	-2.23%	-2.23%	-2.23%	-2.23%			
Dévers droit	-2.22%	-2.22%	-2.22%	-2.22%	-2.22%	-2.22%	-2.22%	-2.22%	-2.22%	-2.22%	-2.22%	-2.22%	-2.22%	-2.22%	-2.22%	-2.22%	-2.22%	-2.23%	-2.23%	-2.23%	-2.23%	-2.23%	-2.23%	-2.23%	-2.23%	-2.23%	-2.23%	-2.23%	-2.23%			
Plan de comparaison																																

Nb: L'Entrepreneur est tenu de vérifier toutes les cotes avant exécution. Il sera rendu responsable des erreurs ou omissions qu'il n'aura pas signalées en temps utile.

28, Rue de l'île de Zembretta, Les Jardins du Lac, Lac II, 1053 Tunis, Tunisie
Tel. : (+216) 70.021.000 - Fax : (+216) 70.021.010
E-Mail: studi@studi.com.tn - Site web: www.studi.com.tn

REPUBLIQUE DE CÔTE D'IVOIRE
MINISTÈRE DE L'EQUIPEMENT ET DE L'ENTRETIEN ROUTIER
CELLULE DE COORDINATION DU PROJET DE RENAISSANCE
DES INFRASTRUCTURES EN CÔTE D'IVOIRE (CC-PRICI)

Travaux de construction de la route
Dianra - Bouandougou (113 km) dans la région du Béré

PROFIL EN LONG
DU PK 50+400 AU PK 51+100

PHASE: APD
LOT 1: Dianra-Missoudougou

Rev.	Date	Dessiné par	VISA	Vérifié par	VISA	Approuvé par	VISA	Nature de la Modification	STATUT
B	OCT 2023	HKL		ABH		MMB		Selon les remarques du client en date du 12/09/2023	
A	JUILLET 2023	AAB		ABH		MMB		1ère émission	

N° AFFAIRE PAYS A.CONTRAT: A23741CI
Echelle(s): 1/2000-1/200
FORMAT: A3
Feuille N°:
PHASE ET LOT DEPA. PRODU. SP. ET S. SP.: 200 ITAC RTEO
PLAN N°: PL 110 273
REVISION: B

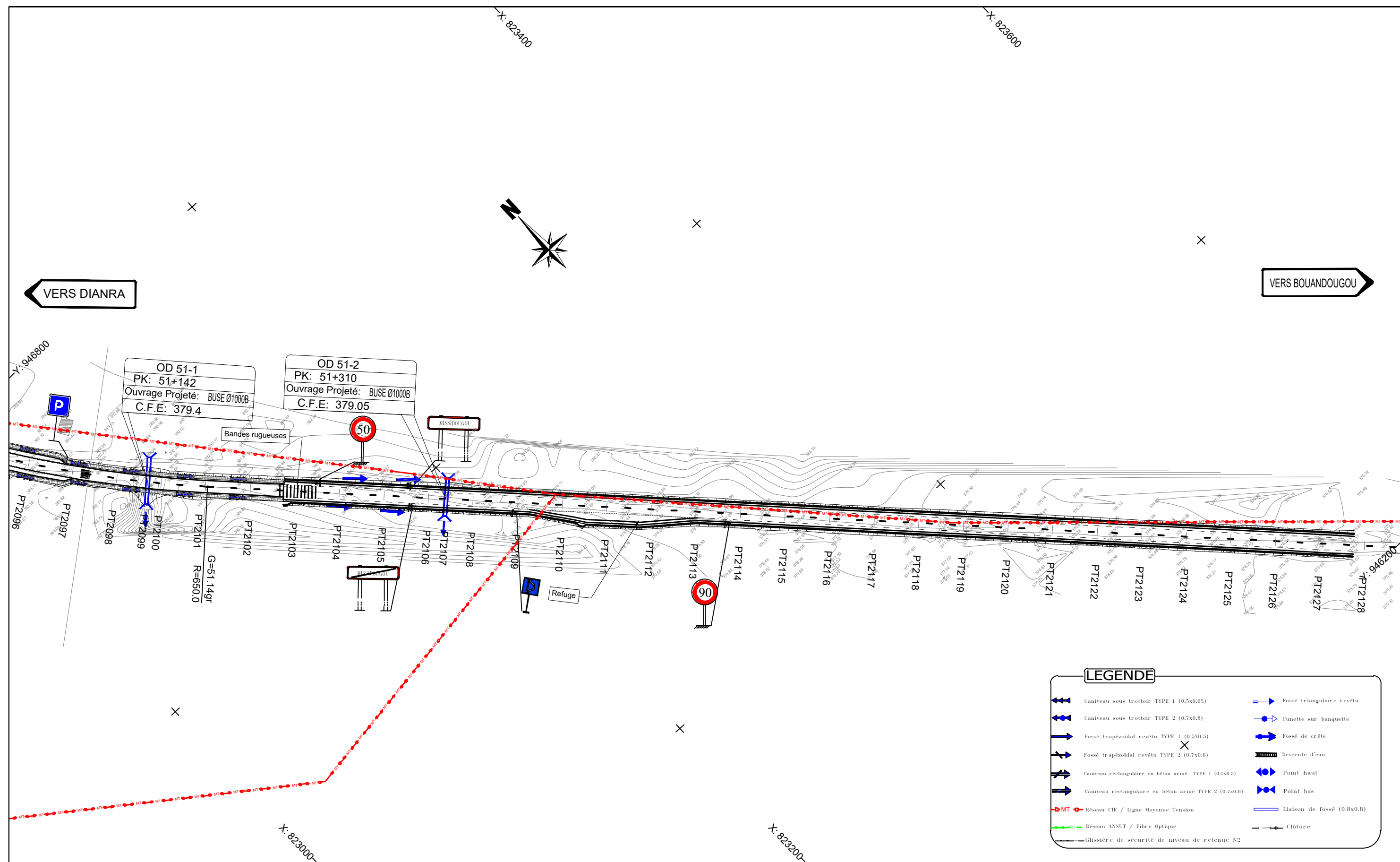

LEGENDE	
	Caniveau sous trottoir TYPE 1 (0.5x0.65)
	Caniveau sous trottoir TYPE 2 (0.7x0.8)
	Fossé trapézoïdal revêtu TYPE 1 (0.5x0.5)
	Fossé trapézoïdal revêtu TYPE 2 (0.7x0.6)
	Caniveau rectangulaire en béton armé TYPE 1 (0.5x0.5)
	Caniveau rectangulaire en béton armé TYPE 2 (0.7x0.6)
	Réseau CIE / Ligne Moyenne Tension
	Réseau ANSUT / Fibre Optique
	Glissière de sécurité de niveau de retenue N2
	Fossé triangulaire revêtu
	Cumette sur banquette
	Fossé de crête
	Descente d'eau
	Point haut
	Point bas
	Liaison de fossé (0.8x0.8)
	Clôture

Nb: L'Entrepreneur est tenu de vérifier toutes les cotes avant exécution. Il sera rendu responsable des erreurs ou omissions qu'il n'aura pas signalées en temps utile.

 28, Rue de l'île de Zembretta, Les Jardins du Lac, Lac II, 1053 Tunis, Tunisie Tel. : (+216) 70.021.000 - Fax : (+216) 70.021.010 E-Mail: studi@studi.com.tn - Site web: www.studi.com.tn	REPUBLIQUE DE CÔTE D'IVOIRE MINISTÈRE DE L'ÉQUIPEMENT ET DE L'ENTRETIEN ROUTIER CELLULE DE COORDINATION DU PROJET DE RENAISSANCE DES INFRASTRUCTURES EN CÔTE D'IVOIRE (CC-PRICI)		B	OCT 2023	HKL		ABH		MMB	Selon les remarques du client en date du 12/09/2023	
			A	JUILLET 2023	AAB		ABH		MMB	1ère émission	
			Rev.	Date	Dessiné par	VISA	Vérifié par	VISA	Approuvé par	VISA	Nature de la Modification
Travaux de construction de la route Dianra - Bouandougou (113 km) dans la région du Béré		TRACE EN PLAN DU PK 51+100 AU PK 51+400		PHASE: APD LOT 1:Dianra-Missoudougou		N° AFFAIRE PAYS A.CONTRAT A23741CI		Echelle(s): 1/2000		FORMAT: A3 Feuille N° : 200.ITAC RTEO PLAN N° PL 110 174 REVISION B	

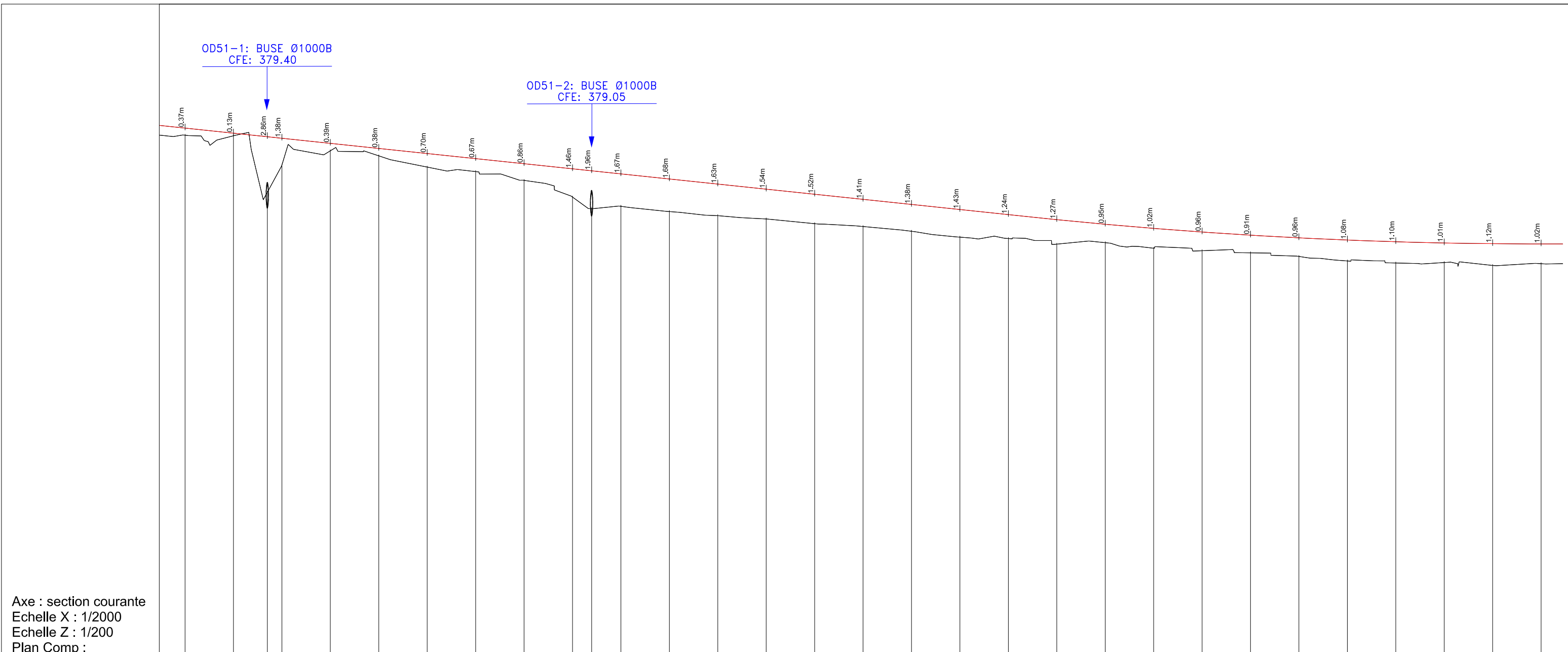

Axe : section courante
 Echelle X : 1/2000
 Echelle Z : 1/200
 Plan Comp :

Numéro de tabulation	-PT2097	-PT2098	-PT2099	-PT2100	-PT2101	-PT2102	-PT2103	-PT2104	-PT2105	-PT2106	-PT2107	-PT2108	-PT2109	-PT2110	-PT2111	-PT2112	-PT2113	-PT2114	-PT2115	-PT2116	-PT2117	-PT2118	-PT2119	-PT2120	-PT2121	-PT2122	-PT2123	-PT2124	-PT2125	-PT2126	-PT2127
Terrain	-382.84	-382.81	-379.90	-381.30	-382.03	-381.77	-381.19	-380.96	-380.51	-379.65	-379.04	-379.17	-380.58	-378.69	-378.52	-378.27	-378.13	-377.88	-377.58	-377.51	-377.22	-377.29	-377.01	-376.88	-376.77	-376.58	-376.35	-376.24	-376.27	-376.12	-376.21
section courante	-383.21	-382.94	-382.76	-382.68	-382.42	-382.16	-381.89	-381.63	-381.37	-381.11	-381.00	-380.84	-380.58	-380.32	-380.06	-379.79	-379.53	-379.27	-379.01	-378.74	-378.48	-378.25	-378.03	-377.84	-377.68	-377.54	-377.43	-377.34	-377.28	-377.24	-377.23
Distances cumulées	-51100	-51125	-51142	-51150	-51175	-51200	-51225	-51250	-51275	-51300	-51310	-51325	-51350	-51375	-51400	-51425	-51450	-51475	-51500	-51525	-51550	-51575	-51600	-51625	-51650	-51675	-51700	-51725	-51750	-51775	-51800
Pentes et rampes	P = 1.05%																														
Allignts. et courbes	L = 874.53m																														
Dévers gauche	-2.23%	-2.23%	-2.23%	-2.23%	-2.23%	-2.23%	-2.23%	-2.23%	-2.24%	-2.24%	-2.24%	-2.24%	-2.24%	-2.24%	-2.24%	-2.24%	-2.24%	-2.24%	-2.24%	-2.24%	-2.24%	-2.24%	-2.24%	-2.24%	-2.24%	-2.24%	-2.25%	-2.25%	-2.25%	-2.25%	-2.25%
Dévers droit	-2.23%	-2.23%	-2.23%	-2.23%	-2.23%	-2.23%	-2.23%	-2.23%	-2.24%	-2.24%	-2.24%	-2.24%	-2.24%	-2.24%	-2.24%	-2.24%	-2.24%	-2.24%	-2.24%	-2.24%	-2.24%	-2.24%	-2.24%	-2.24%	-2.24%	-2.24%	-2.25%	-2.25%	-2.25%	-2.25%	-2.25%
Plan de comparaison	356.00 ▷																														

Nb: L'Entrepreneur est tenu de vérifier toutes les cotes avant exécution. Il sera rendu responsable des erreurs ou omissions qu'il n'aura pas signalées en temps utile.

28, Rue de l'île de Zembretta, Les Jardins du Lac, Lac II, 1053 Tunis, Tunisie
 Tel. : (+216) 70.021.000 - Fax : (+216) 70.021.010
 E-Mail: studi@studi.com.tn - Site web: www.studi.com.tn

REPUBLIQUE DE CÔTE D'IVOIRE
 MINISTÈRE DE L'EQUIPEMENT ET DE L'ENTRETIEN ROUTIER
 CELLULE DE COORDINATION DU PROJET DE RENAISSANCE
 DES INFRASTRUCTURES EN CÔTE D'IVOIRE (CC-PRICI)

Travaux de construction de la route
 Dianra - Bouandougou (113 km) dans la région du Béré

PROFIL EN LONG
 DU PK 51+100 AU PK 51+400

Rev.	Date	Dessiné par	VISA	Vérfié par	VISA	Approuvé par	VISA	Nature de la Modification	STATUT
B	oct 2023	HKL		ABH		MMB		Selon les remarques du client en date du 12/09/2023	
A	JUILLET 2023	AAB		ABH		MMB		1ère émission	
PHASE: APD								N° AFFAIRE PAYS A.CONTRAT	A23741CI
LOT 1:Dianra-Missoudougou								PHASE ET LOT DEPA. PRODU. SP. ET S. SP.	200.ITAC RTEO
								Echelle(s):1/2000-1/200	FORMAT: A3
								PLAN N°	PL 110 274
								REVISION	B

LOT 1: DU PK 0+000 AU PK 51+800



Echelle X : 1/2000
Echelle Z : 1/200
Plan Comp :

Numéro de tabulation	PT870	PT871	PT872	PT873	PT874	PT875	PT876	PT877	PT878	PT879	PT880	PT881	PT882	PT883	PT884	PT885	PT886	PT887	PT888	PT889	PT890	PT891
Terrain	366.39	367.40	367.58	368.52	368.52	368.58	369.17	370.01	369.78	370.25	370.83	371.10	371.21	371.22	371.12	371.37	371.76	372.08	372.37	372.11	371.87	372.01
section courante	366.83	367.09	367.36	367.62	367.88	368.14	368.41	368.67	368.93	369.19	369.46	369.72	369.98	370.24	370.51	370.77	371.03	371.29	371.56	371.82	372.08	372.34
Distances cumulées	21050	21075	21100	21125	21150	21175	21200	21225	21250	21275	21300	21325	21350	21375	21400	21425	21450	21475	21500	21525	21550	21575
Pentes et rampes	P = 1.05																					
Aligns. et courbes	L = 771.39m																					
Dévers gauche	-2.5%	-2.5%	-2.5%	-2.5%	-2.5%	-2.5%	-2.5%	-2.5%	-2.5%	-2.5%	-2.5%	-2.5%	-2.5%	-2.5%	-2.5%	-2.5%	-2.5%	-2.5%	-2.5%	-2.5%	-2.5%	-2.5%
Dévers droit	-2.5%	-2.5%	-2.5%	-2.5%	-2.5%	-2.5%	-2.5%	-2.5%	-2.5%	-2.5%	-2.5%	-2.5%	-2.5%	-2.5%	-2.5%	-2.5%	-2.5%	-2.5%	-2.5%	-2.5%	-2.5%	-2.5%

Nb: L'Entrepreneur est tenu de vérifier toutes les cotes avant exécution. Il sera rendu responsable des erreurs ou omissions qu'il n'aura pas signalées en temps utile.



28, Rue de l'île de Zembretta, Les Jardins du Lac, Lac II, 1053 Tunis, Tunisie
Tel. : (+216) 70.021.000 - Fax : (+216) 70.021.010
E-Mail: studi@studi.com.tn - Site web: www.studi.com.tn

REPUBLIQUE DE CÔTE D'IVOIRE
MINISTÈRE DE L'ÉQUIPEMENT ET DE L'ENTRETIEN ROUTIER
CELLULE DE COORDINATION DU PROJET DE RENAISSANCE
DES INFRASTRUCTURES EN CÔTE D'IVOIRE (CC-PRICI)

Travaux de Construction de la Route
Dianra - Bouandougou (113 km) dans la région du Béré

Implantation des postes de péage & pesage

Rev.	Date	Dessiné par	VISA	Vérifié par	VISA	Approuvé par	VISA	Nature de la Modification	STATUT
A	OCT 2023	AAB		ABH		MMB			

PHASE: APD

LOT 1: GENERAL

N° AFFAIRE
PAYS
A.CONTRAT

A23741CI

PHASE ET LOT
DEPA. PRODU.
SP. ET S. SP.

200.ITACHYDO

Echelle(s): Diverses

PLAN N° PL 110 301

FORMAT A3

Feuille N° :

REVISION
A

LIAISON DE RACCORDEMENT DU VILLAGE N'GUISSIDOUGOU

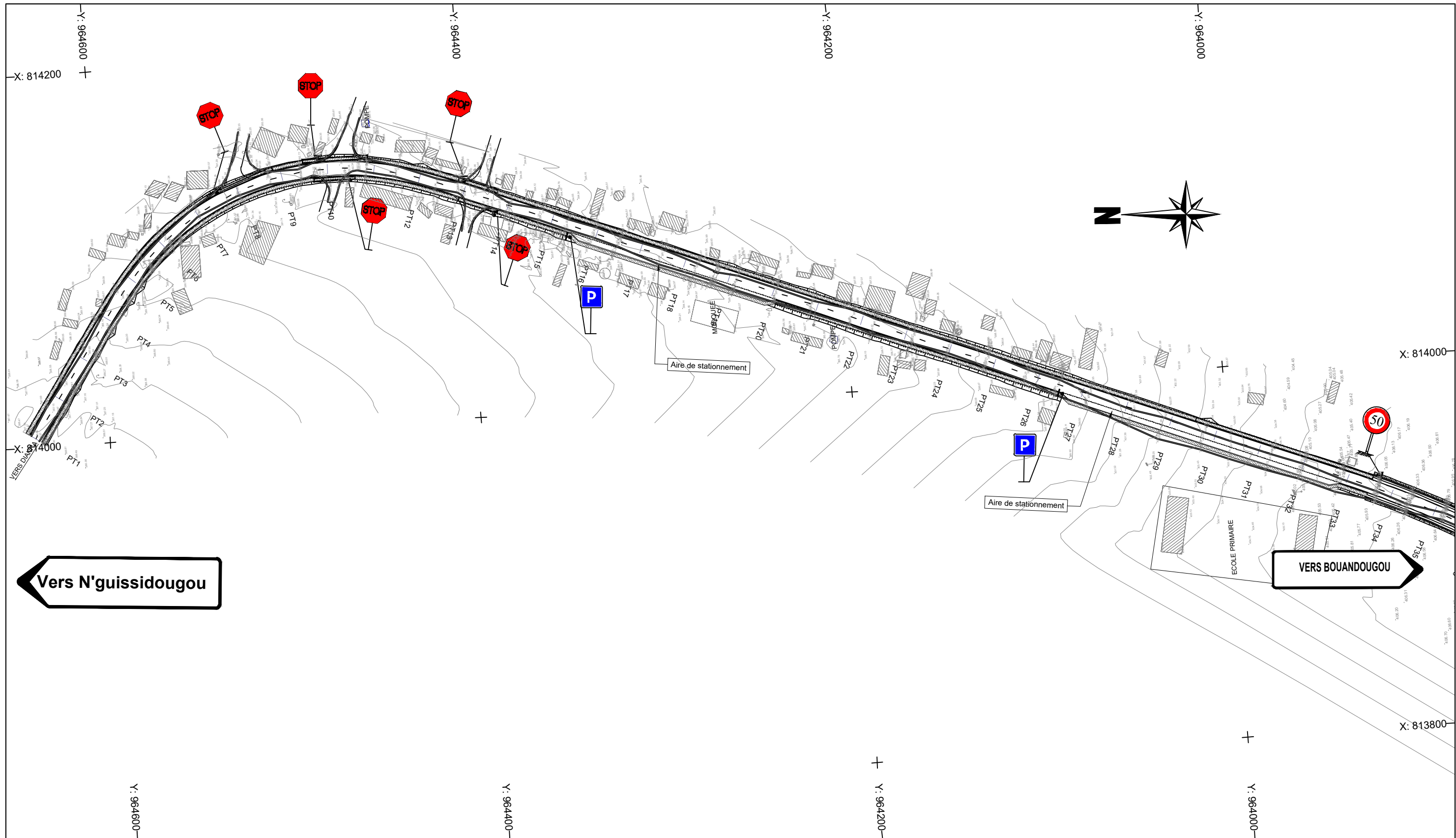

Nb: L'Entrepreneur est tenu de vérifier toutes les cotes avant exécution. Il sera rendu responsable des erreurs ou omissions qu'il n'aura pas signalées en temps utile.

 <p>28, Rue de l'île de Zembretta, Les Jardins du Lac, Lac II, 1053 Tunis, Tunisie Tel. : (+216) 70.021.000 - Fax : (+216) 70.021.010 E-Mail: studi@studi.com.tn - Site web: www.studi.com.tn</p>	<p>REPUBLIQUE DE CÔTE D'IVOIRE MINISTÈRE DE L'ÉQUIPEMENT ET DE L'ENTRETIEN ROUTIER CELLULE DE COORDINATION DU PROJET DE RENAISSANCE DES INFRASTRUCTURES EN CÔTE D'IVOIRE (CC-PRICI)</p>		B	NOV 2023	HKL		ABH		MMB	Selon les remarques du client en date du 12/09/2023		
			A	JUILLET 2023	AAB		ABH		MMB			
			Rev.	Date	Dessiné par	VISA	Vérifié par	VISA	Approuvé par	VISA	Nature de la Modification	
<p>Travaux de construction de la route Dianra - Bouandougou (113 km) dans la région du Béré</p>	<p>TRACE EN PLAN DU PK 0+00 AU PK 0+725</p>		PHASE: APD		N° AFFAIRE PAYS A.CONTRAT	A23741CI		Echelle(s): 1/2000		FORMA3		
			LOT 1:Dianra-Missoudougou		PHASE ET LOT DEPA. PRODU. SP. ET S. SP.	200.ITAC.RTEO	PLAN N°	PL 111 101	REVISION B			

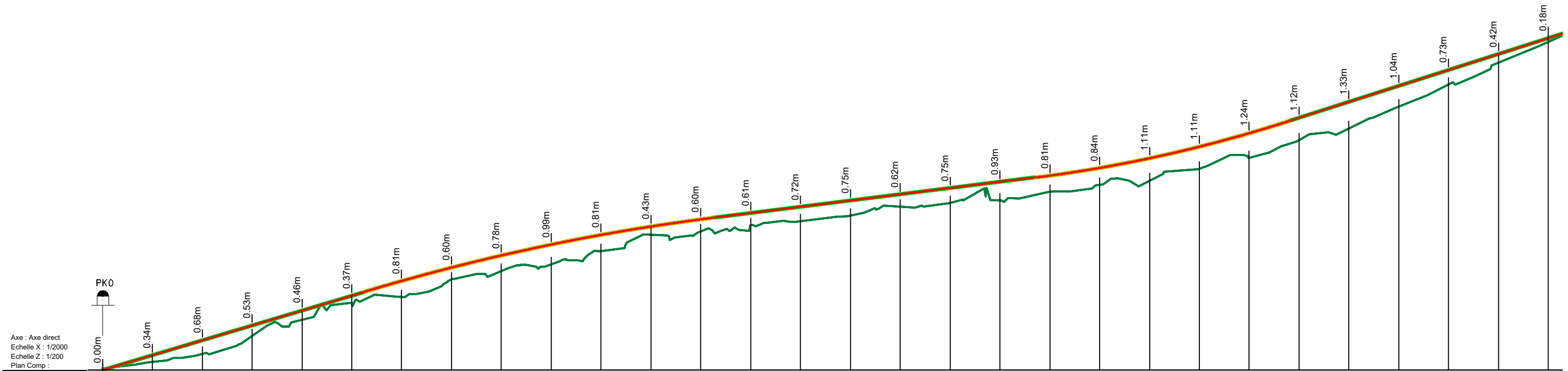

Numéro de tabulation	PT1	PT2	PT3	PT4	PT5	PT6	PT7	PT8	PT9	PT10	PT11	PT12	PT13	PT14	PT15	PT16	PT17	PT18	PT19	PT20	PT21	PT22	PT23	PT24	PT25	PT26	PT27	PT28	PT29	PT30
Terrain	386.85	387.27	387.68	388.58	389.40	390.24	390.52	391.41	391.83	392.17	392.84	393.64	393.83	394.13	394.33	394.62	395.06	395.24	395.37	395.81	396.17	396.38	396.96	397.51	398.41	398.99	400.09	401.19	402.30	403.34
Projet Linéaire	386.85	387.60	388.35	389.10	389.85	390.60	391.34	392.01	392.62	393.16	393.65	394.07	394.43	394.74	395.05	395.37	395.68	395.99	396.30	396.62	397.01	397.49	398.07	398.75	399.52	400.32	401.12	401.92	402.72	403.52
Distances cumulées	0	25	50	75	100	125	150	175	200	225	250	275	300	325	350	375	400	425	450	475	500	525	550	575	600	625	650	675	700	725
Pentes et rampes	L = 131.10m		P = 3.0%		L = 175.04m R = -10000.00m		L = 161.79m		P = 1.25%		L = 126.78m R = 6500.03m		L = 487.36m		L = 226.66m															
Aligns. et courbes	L = 58.34m		L = 62.00m A = 93.167		L = 127.82m R = 140.00m		L = 62.00m A = 93.167																							
Dévers gauche	-2.5%	-2.5%	-2.5%	-2.5%	-2.5%	-2.5%	-2.5%	-2.5%	-2.5%	-2.5%	-2.5%	-2.5%	-2.5%	-2.5%	-2.5%	-2.5%	-2.5%	-2.5%	-2.5%	-2.5%	-2.5%	-2.5%	-2.5%	-2.5%	-2.5%	-2.5%	-2.5%	-2.5%	-2.5%	-2.5%
Dévers droit	-2.5%	-2.5%	-2.5%	-2.5%	-2.5%	-2.5%	-2.5%	-2.5%	-2.5%	-2.5%	-2.5%	-2.5%	-2.5%	-2.5%	-2.5%	-2.5%	-2.5%	-2.5%	-2.5%	-2.5%	-2.5%	-2.5%	-2.5%	-2.5%	-2.5%	-2.5%	-2.5%	-2.5%	-2.5%	-2.5%
Plan de comparaison	386.50																													

Mensura Genius

Nb: L'Entrepreneur est tenu de vérifier toutes les cotes avant exécution. Il sera rendu responsable des erreurs ou omissions qu'il n'aura pas signalées en temps utile.

<p>28, Rue de l'île de Zembretta, Les Jardins du Lac, Lac II, 1053 Tunis, Tunisie Tel. : (+216) 70.021.000 - Fax : (+216) 70.021.010 E-Mail: studi@studi.com.tn - Site web: www.studi.com.tn</p>	<p>REPUBLIQUE DE CÔTE D'IVOIRE MINISTÈRE DE L'ÉQUIPEMENT ET DE L'ENTRETIEN ROUTIER CELLULE DE COORDINATION DU PROJET DE RENAISSANCE DES INFRASTRUCTURES EN CÔTE D'IVOIRE (CC-PRICI)</p>	<p>B NOV 2023 HKL ABH MMB Selon les remarques du client en date du 12/09/2023</p>	<p>N° AFFAIRE PAYS A.CONTRAT A23741CI Echelle(s):1/2000-1/200</p>	<p>FORMAT: A3</p>	
		<p>A JUILLET 2023 AAB ABH MMB</p>			<p>PHASE: APD</p>
		<p>Rev. Date Dessiné par VISA Vérifié par VISA Approuvé par VISA</p>			
<p>Travaux de construction de la route Dianra - Bouandougou (113 km) dans la région du Béré</p>	<p>PROFIL EN LONG DU PK 0+00 AU PK 0+725</p>	<p>LOT 1:Dianra-Missoudougou</p>	<p>200.ITAC.RTEO</p>	<p>PL 111 201</p>	

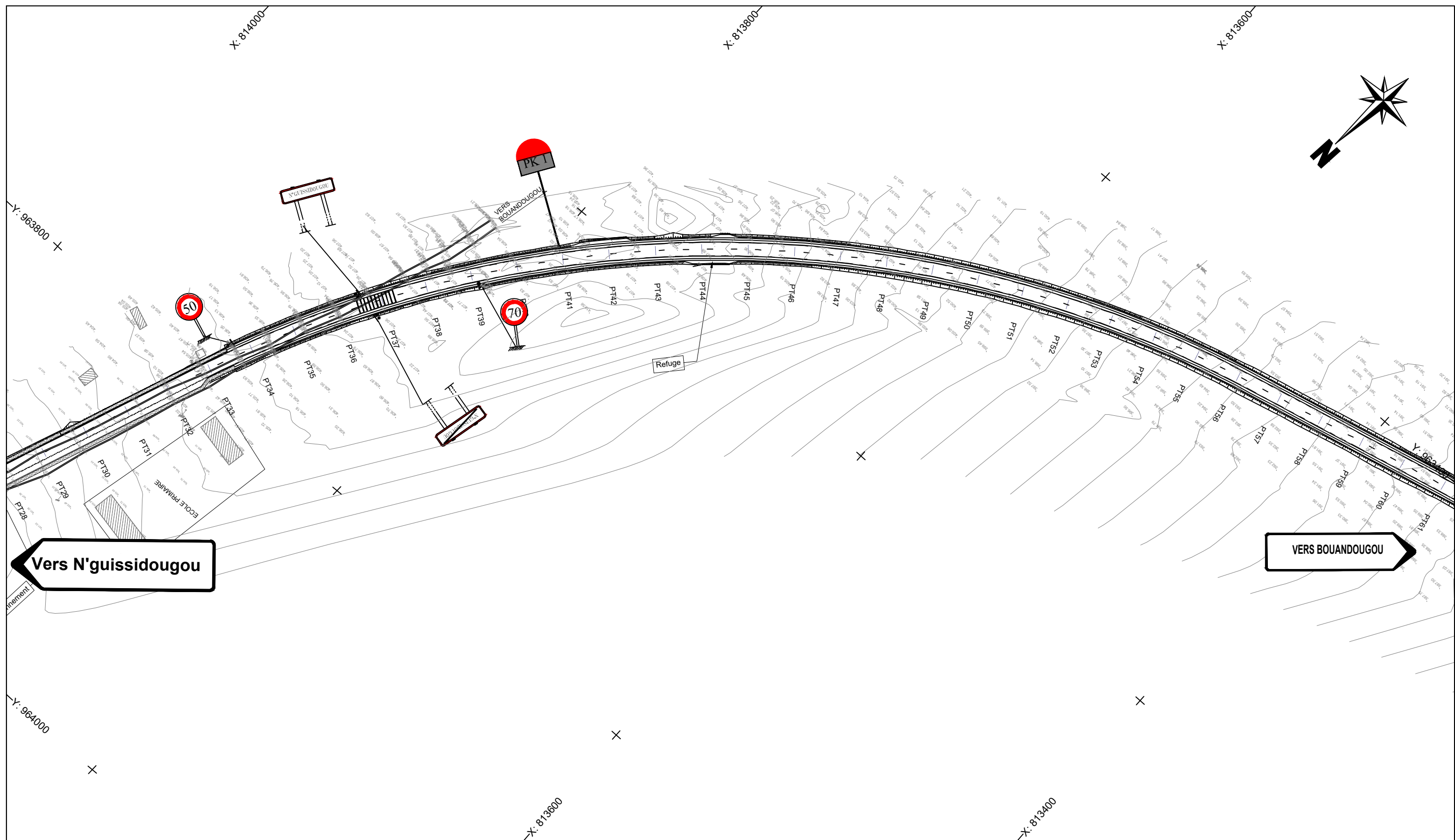

Nb: L'Entrepreneur est tenu de vérifier toutes les cotes avant exécution. Il sera rendu responsable des erreurs ou omissions qu'il n'aura pas signalées en temps utile.

 28, Rue de l'île de Zembretta, Les Jardins du Lac, Lac II, 1053 Tunis, Tunisie Tel. : (+216) 70.021.000 - Fax : (+216) 70.021.010 E-Mail: studi@studi.com.tn - Site web: www.studi.com.tn	REPUBLIQUE DE CÔTE D'IVOIRE MINISTÈRE DE L'ÉQUIPEMENT ET DE L'ENTRETIEN ROUTIER CELLULE DE COORDINATION DU PROJET DE RENAISSANCE DES INFRASTRUCTURES EN CÔTE D'IVOIRE (CC-PRICI)		B	NOV 2023	HKL		ABH		MMB	Selon les remarques du client en date du 12/09/2023		
			A	JUILLET 2023	AAB		ABH		MMB			
			Rev.	Date	Dessiné par	VISA	Vérfifié par	VISA	Approuvé par	VISA	Nature de la Modification	
Travaux de construction de la route Dianra - Bouandougou (113 km) dans la région du Béré	TRACE EN PLAN DU PK 0+725 AU PK 1+450		PHASE: APD		N° AFFAIRE PAYS A.CONTRAT		A23741CI		Echelle(s): 1/2000		FORMA3	
			LOT 1:Dianra-Missoudougou		PHASE ET LOT DEPA. PRODU. SP. ET S. SP.		200.ITAC.RTEO		PLAN N° PL 111 102		REVISION B	

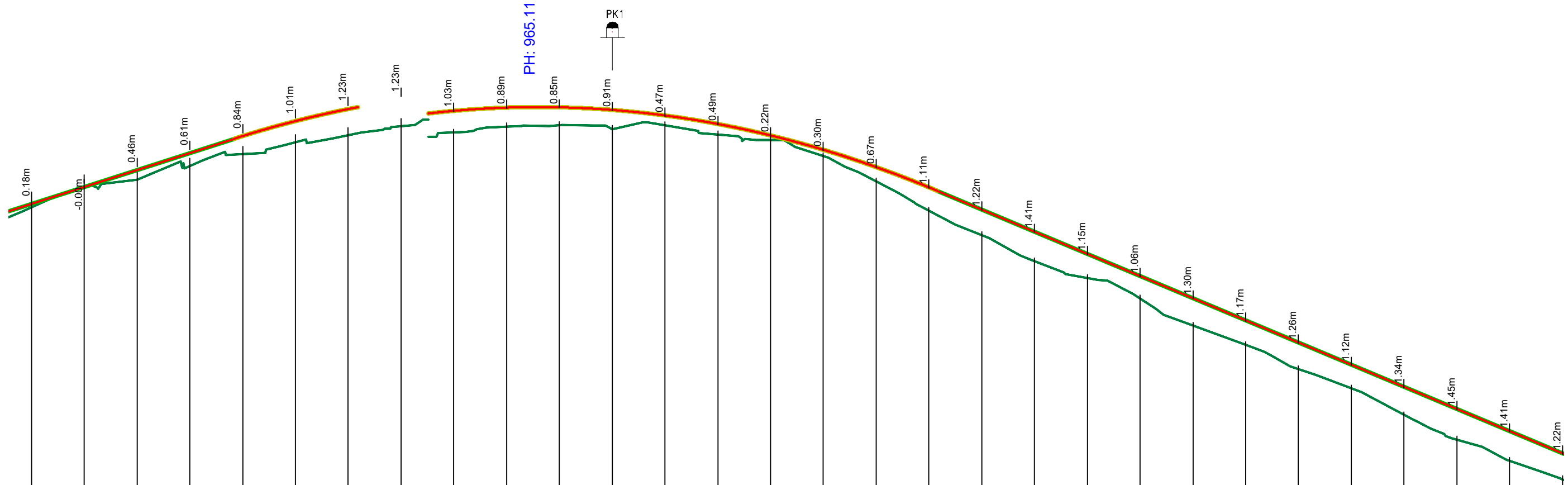

Axe : Axe direct
 Echelle X : 1/2000
 Echelle Z : 1/200
 Plan Comp :

Numéro de tabulation	-PT30	-PT31	-PT32	-PT33	-PT34	-PT35	-PT36	-PT37	-PT38	-PT39	-PT40	-PT41	-PT42	-PT43	-PT44	-PT45	-PT46	-PT47	-PT48	-PT49	-PT50	-PT51	-PT52	-PT53	-PT54	-PT55	-PT56	-PT57	-PT58	-PT59
Terrain	-403.34	-404.32	-404.66	-405.31	-405.87	-406.42	-406.76	-407.19	-407.69	-407.98	-408.04	-407.86	-408.04	-407.61	-407.34	-406.58	-405.39	-403.99	-402.83	-401.59	-400.80	-399.84	-398.56	-397.64	-396.50	-395.59	-394.31	-393.15	-392.15	-391.29
Projet Linéaire	-403.52	-404.32	-405.12	-405.92	-406.72	-407.43	-408.00	-408.43	-408.72	-408.88	-408.89	-408.77	-408.50	-408.10	-407.56	-406.88	-406.06	-405.10	-404.05	-403.00	-401.96	-400.80	-399.86	-398.81	-397.76	-396.71	-395.66	-394.61	-393.56	-392.51
Distances cumulées	-725	-750	-775	-800	-825	-850	-875	-900	-925	-950	-975	-1000	-1025	-1050	-1075	-1100	-1125	-1150	-1175	-1200	-1225	-1250	-1275	-1300	-1325	-1350	-1375	-1400	-1425	-1450
Pentes et rampes																														
Aligns. et courbes																														
Dévers gauche	-2.5%	-2.5%	-2.5%	-2.5%	-2.5%	-2.5%	-2.5%	-2.5%	-2.5%	-2.5%	-2.5%	-2.5%	-2.5%	-2.5%	-2.5%	-2.5%	-2.5%	-2.5%	-2.5%	-2.5%	-2.5%	-2.5%	-2.5%	-2.5%	-2.5%	-2.5%	-2.5%	-2.5%	-2.5%	-2.5%
Dévers droit	-2.5%	-2.5%	-2.5%	-2.5%	-2.5%	-2.5%	-2.5%	-2.5%	-2.5%	-2.5%	-2.5%	-2.5%	-2.5%	-2.5%	-2.5%	-2.5%	-2.5%	-2.5%	-2.5%	-2.5%	-2.5%	-2.5%	-2.5%	-2.5%	-2.5%	-2.5%	-2.5%	-2.5%	-2.5%	-2.5%
Plan de comparaisr	386.50 Δ 387.50																													

Nb: L'Entrepreneur est tenu de vérifier toutes les cotes avant exécution. Il sera rendu responsable des erreurs ou omissions qu'il n'aura pas signalées en temps utile.

<p>28, Rue de l'île de Zembretta, Les Jardins du Lac, Lac II, 1053 Tunis, Tunisie Tel. : (+216) 70.021.000 - Fax : (+216) 70.021.010 E-Mail: studi@studi.com.tn - Site web: www.studi.com.tn</p>	<p>REPUBLIQUE DE CÔTE D'IVOIRE MINISTÈRE DE L'ÉQUIPEMENT ET DE L'ENTRETIEN ROUTIER CELLULE DE COORDINATION DU PROJET DE RENAISSANCE DES INFRASTRUCTURES EN CÔTE D'IVOIRE (CC-PRICI)</p>	B	NOV 2023	HKL		ABH		MMB		Selon les remarques du client en date du 12/09/2023		
		A	JUILLET 2023	AAB		ABH		MMB				
		Rev.	Date	Dessiné par	VISA	Vérifié par	VISA	Approuvé par	VISA	Nature de la Modification		STATUT
<p>Travaux de construction de la route Dianra - Bouandougou (113 km) dans la région du Béré</p>		<p>PROFIL EN LONG DU PK 0+725 AU PK 1+450</p>		<p>PHASE: APD LOT 1:Dianra-Missoudougou</p>		<p>N° AFFAIRE PAYS A.CONTRAT A23741CI</p>		<p>Echelle(s):1/2000-1/200</p>		<p>FORMAT: A3 Feuille N° :</p>		
		<p>200.ITAC RTEO</p>		<p>PLAN N° PL 111 202</p>		<p>REVISION B</p>						

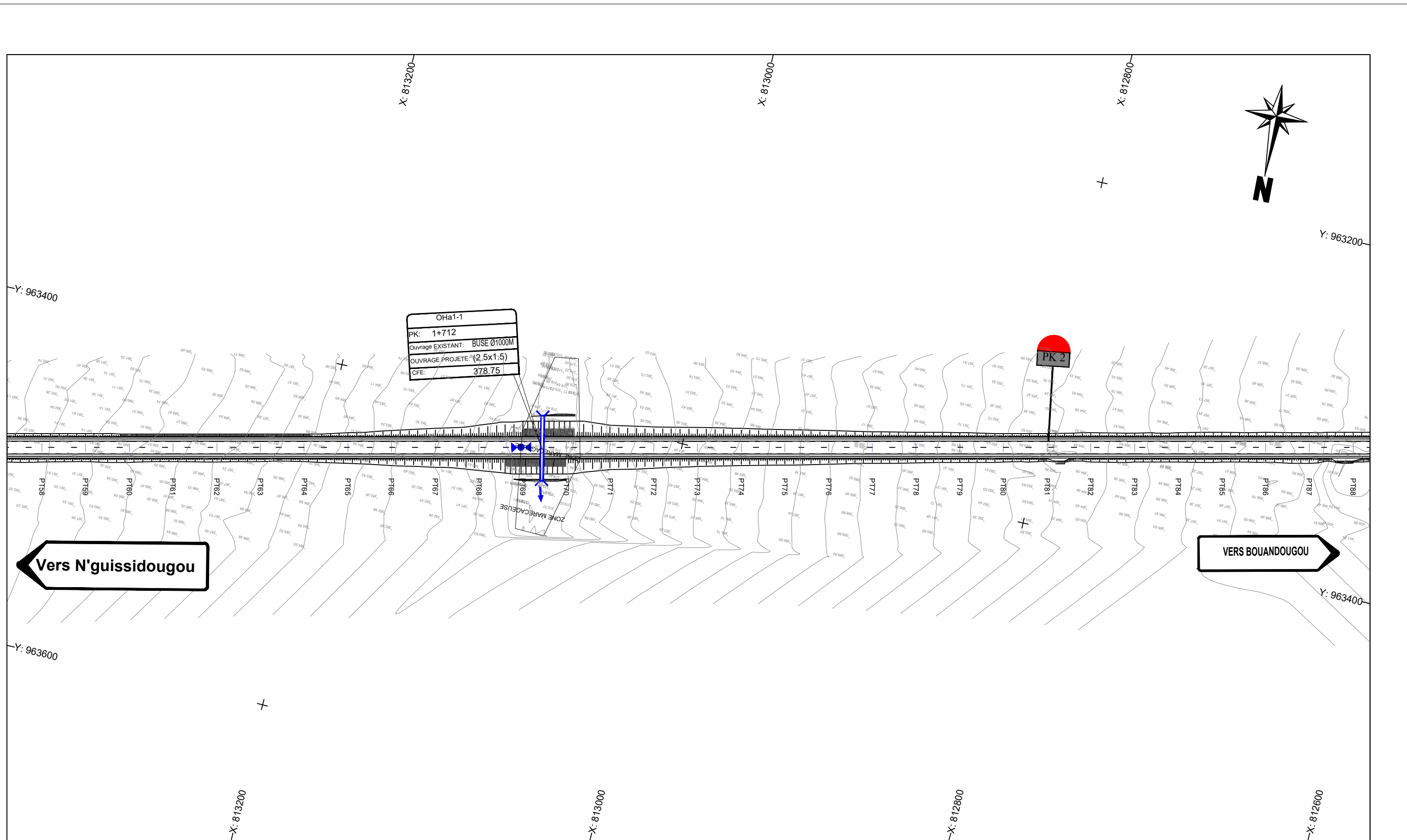

Nb: L'Entrepreneur est tenu de vérifier toutes les cotes avant exécution. Il sera rendu responsable des erreurs ou omissions qu'il n'aura pas signalées en temps utile.

 28, Rue de l'île de Zembretta, Les Jardins du Lac, Lac II, 1053 Tunis, Tunisie Tel. : (+216) 70.021.000 - Fax : (+216) 70.021.010 E-Mail: studi@studi.com.tn - Site web: www.studi.com.tn	REPUBLIQUE DE CÔTE D'IVOIRE MINISTÈRE DE L'ÉQUIPEMENT ET DE L'ENTRETIEN ROUTIER CELLULE DE COORDINATION DU PROJET DE RENAISSANCE DES INFRASTRUCTURES EN CÔTE D'IVOIRE (CC-PRICI)		B	NOV 2023	HKL		ABH		MMB	Selon les remarques du client en date du 12/09/2023		
			A	JUILLET 2023	AAB		ABH		MMB			
	Rev.	Date	Dessiné par	VISA	Vérifié par	VISA	Approuvé par	VISA	Nature de la Modification		STATUT	
Travaux de construction de la route Dianra - Bouandougou (113 km) dans la région du Béré			TRACE EN PLAN DU PK 1+450 AU PK 2+150			PHASE: APD LOT 1:Dianra-Missoudougou		N° AFFAIRE PAYS A.CONTRAT A23741CI	Echelle(s): 1/2000 200.ITAC.RTEO	PLAN N° PL 111 103	FORMATA3 Feuille N° : B	

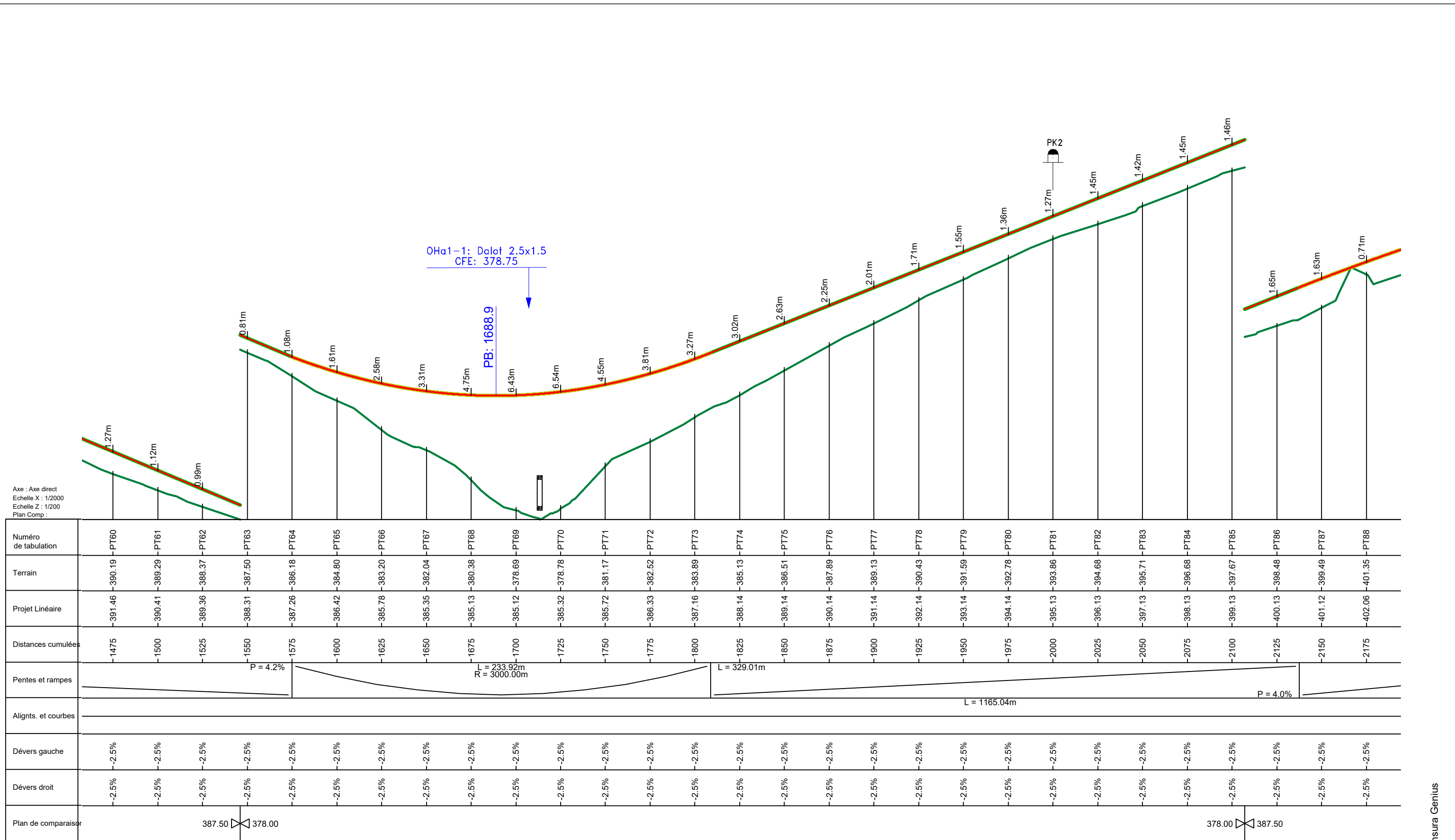

Axe : Axe direct
Echelle X : 1/2000
Echelle Z : 1/200
Plan Comp :

Mensura Genius

Nb: L'Entrepreneur est tenu de vérifier toutes les cotes avant exécution. Il sera rendu responsable des erreurs ou omissions qu'il n'aura pas signalées en temps utile.

<p>28, Rue de l'île de Zembretta, Les Jardins du Lac, Lac II, 1053 Tunis, Tunisie Tel. : (+216) 70.021.000 - Fax : (+216) 70.021.010 E-Mail: studi@studi.com.tn - Site web: www.studi.com.tn</p>	REPUBLIQUE DE CÔTE D'IVOIRE MINISTÈRE DE L'ÉQUIPEMENT ET DE L'ENTRETIEN ROUTIER CELLULE DE COORDINATION DU PROJET DE RENAISSANCE DES INFRASTRUCTURES EN CÔTE D'IVOIRE (CC-PRICI)		B	NOV 2023	HKL		ABH		MMB	Selon les remarques du client en date du 12/09/2023		
			A	JUILLET 2023	AAB		ABH		MMB			
			Rev.	Date	Dessiné par	VISA	Vérifié par	VISA	Approuvé par	VISA	Nature de la Modification	
Travaux de construction de la route Dianra - Bouandougou (113 km) dans la région du Béré		PROFIL EN LONG DU PK 1+450 AU PK 2+150		PHASE: APD LOT 1:Dianra-Missoudougou		N° AFFAIRE PAYS A.CONTRAT	A23741CI		Echelle(s):1/2000-1/200		FORMAT: A3	
						PHASE ET LOT DEPA. PRODU. SP. ET S. SP.	200.ITAC.RTEO		PLAN N°	PL 111 203		REVISION B

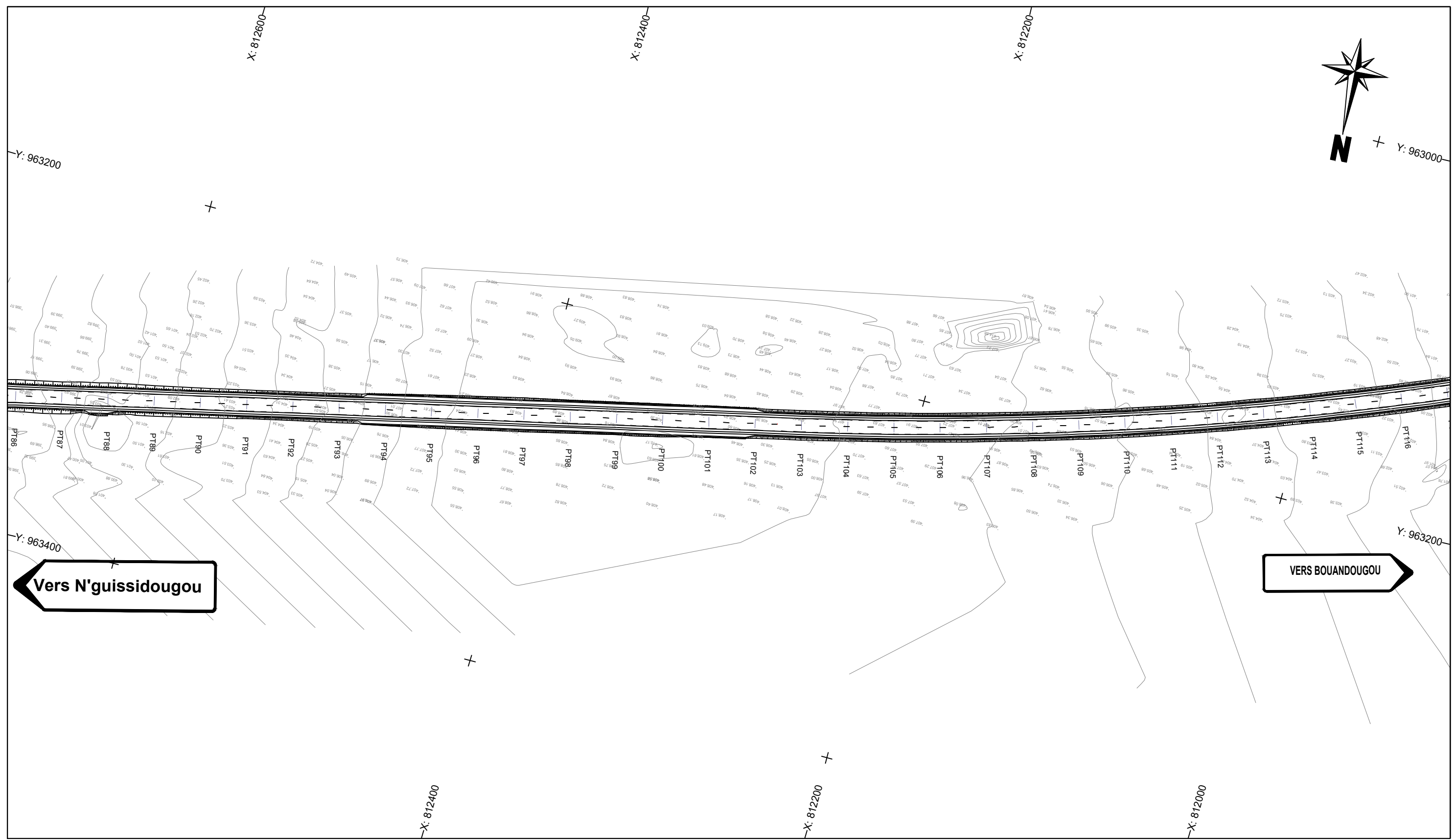

Nb: L'Entrepreneur est tenu de vérifier toutes les cotes avant exécution. Il sera rendu responsable des erreurs ou omissions qu'il n'aura pas signalées en temps utile.

 28, Rue de l'île de Zembretta, Les Jardins du Lac, Lac II, 1053 Tunis, Tunisie Tel. : (+216) 70.021.000 - Fax : (+216) 70.021.010 E-Mail: studi@studi.com.tn - Site web: www.studi.com.tn	REPUBLIQUE DE CÔTE D'IVOIRE MINISTÈRE DE L'EQUIPEMENT ET DE L'ENTRETIEN ROUTIER CELLULE DE COORDINATION DU PROJET DE RENAISSANCE DES INFRASTRUCTURES EN CÔTE D'IVOIRE (CC-PRICI)		B	NOV 2023	HKL		ABH		MMB		Selon les remarques du client en date du 12/09/2023		
			A	JUILLET 2023	AAB		ABH		MMB				
	Rev.	Date	Dessiné par	VISA	Vérifié par	VISA	Approuvé par	VISA	Nature de la Modification		STATUT		
Travaux de construction de la route Dianra - Bouandougou (113 km) dans la région du Béré			TRACE EN PLAN DU PK 2+150 AU PK 2+875			PHASE: APD LOT 1:Dianra-Missoudougou		N° AFFAIRE PAYS A.CONTRAT A23741 CI	Echelle(s): 1/2000 PLAN N° PL 111 104		FORMATA3 Faible N° : REVISION B		

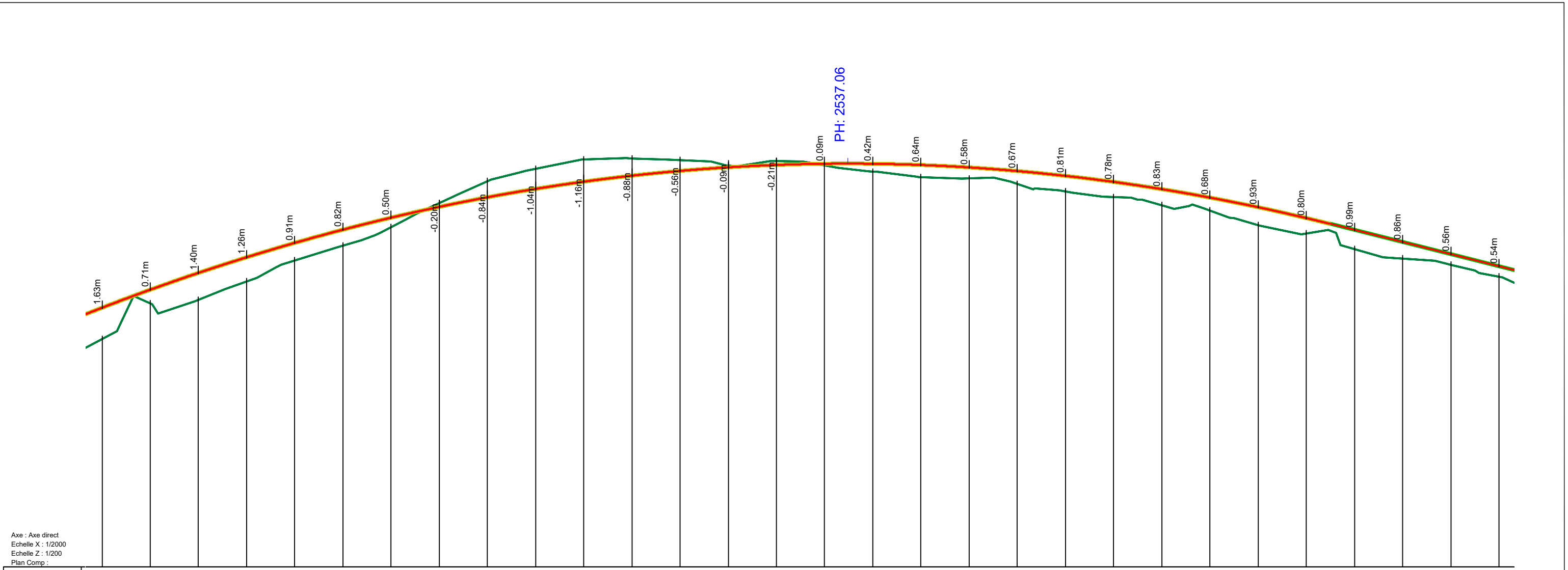

Axe : Axe direct
Echelle X : 1/2000
Echelle Z : 1/200
Plan Comp :

Numéro de tabulation	PT87	PT88	PT89	PT90	PT91	PT92	PT93	PT94	PT95	PT96	PT97	PT98	PT99	PT100	PT101	PT102	PT103	PT104	PT105	PT106	PT107	PT108	PT109	PT110	PT111	PT112	PT113	PT114	PT115	PT116
Terrain	-399.49	-401.35	-401.53	-402.48	-403.58	-404.35	-405.30	-406.56	-407.70	-408.34	-408.83	-408.87	-408.79	-408.51	-408.75	-408.51	-408.19	-407.90	-407.84	-407.56	-407.16	-406.87	-406.46	-406.17	-405.41	-404.98	-404.17	-403.68	-403.35	-402.74
Projet Linéaire	-401.12	-402.06	-402.93	-403.74	-404.49	-405.18	-405.80	-406.36	-406.86	-407.30	-407.67	-407.98	-408.23	-408.42	-408.54	-408.60	-408.60	-408.54	-408.41	-408.22	-407.97	-407.66	-407.28	-406.84	-406.34	-405.78	-405.16	-404.54	-403.91	-403.29
Distances cumulées	-2150	-2175	-2200	-2225	-2250	-2275	-2300	-2325	-2350	-2375	-2400	-2425	-2450	-2475	-2500	-2525	-2550	-2575	-2600	-2625	-2650	-2675	-2700	-2725	-2750	-2775	-2800	-2825	-2850	-2875
Pentes et rampes																														
Aligns. et courbes	<p>R = 649.68m L = 10000.00m</p> <p>R = 415.84m L = 2000.00m</p>																													
Dévers gauche	-2.5%	-2.5%	-2.5%	-2.5%	-2.5%	-2.5%	-2.5%	-2.5%	-2.5%	-2.5%	-2.5%	-2.5%	-2.5%	-2.5%	-2.5%	-2.5%	-2.5%	-2.5%	-2.5%	-2.5%	-2.5%	-2.5%	-2.5%	-2.5%	-2.5%	-2.5%	-2.5%	-2.5%	-2.5%	
Dévers droit	-2.5%	-2.5%	-2.5%	-2.5%	-2.5%	-2.5%	-2.5%	-2.5%	-2.5%	-2.5%	-2.5%	-2.5%	-2.5%	-2.5%	-2.5%	-2.5%	-2.5%	-2.5%	-2.5%	-2.5%	-2.5%	-2.5%	-2.5%	-2.5%	-2.5%	-2.5%	-2.5%	-2.5%	-2.5%	
Plan de comparaiso																														

Mensura Genius

Nb: L'Entrepreneur est tenu de vérifier toutes les cotes avant exécution. Il sera rendu responsable des erreurs ou omissions qu'il n'aura pas signalées en temps utile.

 28, Rue de l'île de Zembretta, Les Jardins du Lac, Lac II, 1053 Tunis, Tunisie Tel. : (+216) 70.021.000 - Fax : (+216) 70.021.010 E-Mail: studi@studi.com.tn - Site web: www.studi.com.tn	REPUBLIQUE DE CÔTE D'IVOIRE MINISTÈRE DE L'ÉQUIPEMENT ET DE L'ENTRETIEN ROUTIER CELLULE DE COORDINATION DU PROJET DE RENAISSANCE DES INFRASTRUCTURES EN CÔTE D'IVOIRE (CC-PRICI)	B	NOV 2023	HKL		ABH		MMB		Selon les remarques du client en date du 12/09/2023		
		A	JUILLET 2023	AAB		ABH		MMB				
		Rev.	Date	Dessiné par	VISA	Vérifié par	VISA	Approuvé par	VISA	Nature de la Modification		STATUT
Travaux de construction de la route Dianra - Bouandougou (113 km) dans la région du Béré		PROFIL EN LONG DU PK 2+150 AU PK 2+875		PHASE: APD LOT 1:Dianra-Missoudougou		N° AFFAIRE PAYS A.CONTRAT A23741CI Echelle(s):1/2000-1/200		PLAN N° PL 111 204		REVISION B		

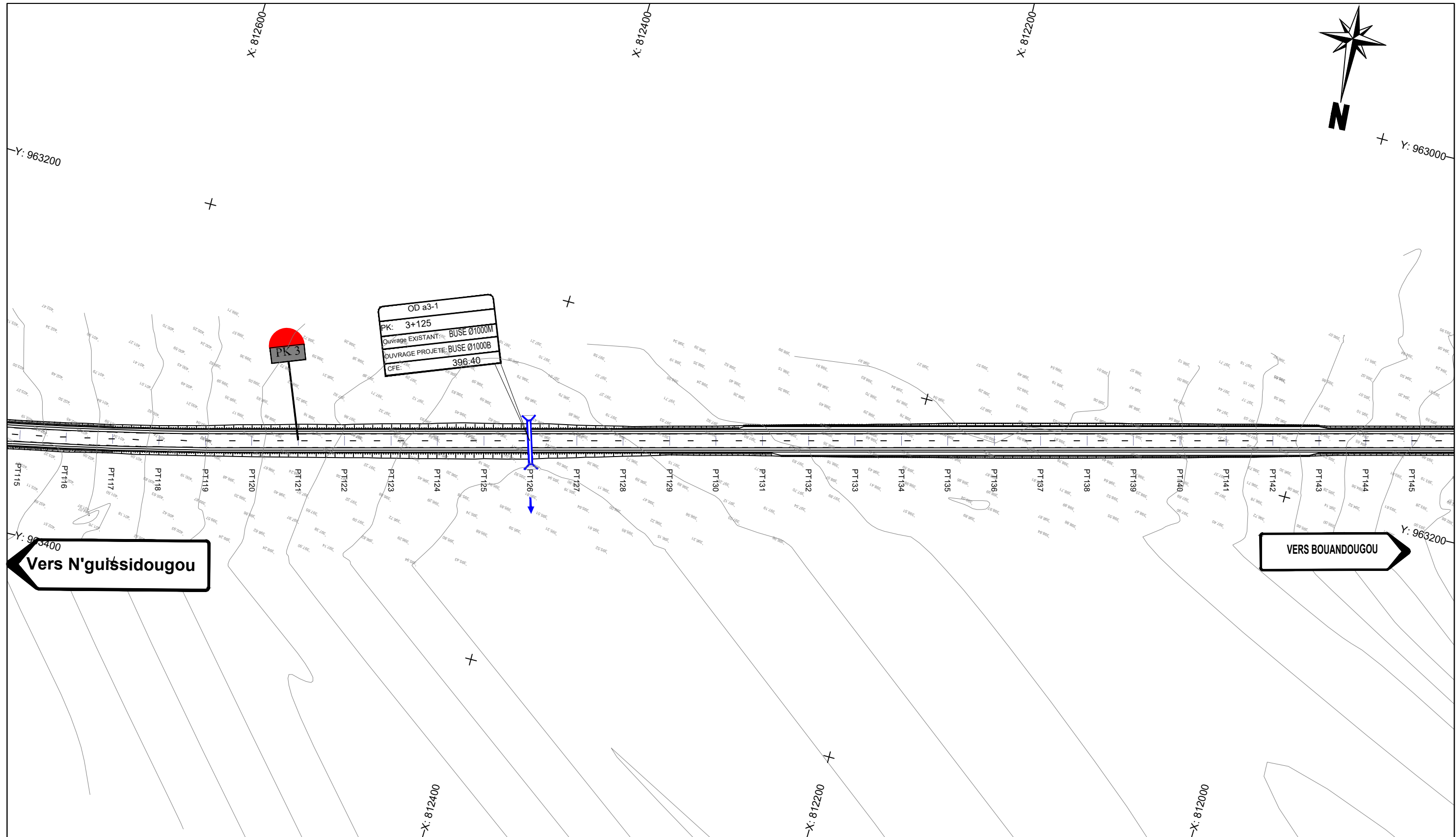

Nb: L'Entrepreneur est tenu de vérifier toutes les cotes avant exécution. Il sera rendu responsable des erreurs ou omissions qu'il n'aura pas signalées en temps utile.

 28, Rue de l'île de Zembretta, Les Jardins du Lac, Lac II, 1053 Tunis, Tunisie Tel. : (+216) 70.021.000 - Fax : (+216) 70.021.010 E-Mail: studi@studi.com.tn - Site web: www.studi.com.tn	REPUBLIQUE DE CÔTE D'IVOIRE MINISTÈRE DE L'ÉQUIPEMENT ET DE L'ENTRETIEN ROUTIER CELLULE DE COORDINATION DU PROJET DE RENAISSANCE DES INFRASTRUCTURES EN CÔTE D'IVOIRE (CC-PRICI)				B	NOV 2023	HKL		ABH		MMB		Selon les remarques du client en date du 12/09/2023		
					A	JUILLET 2023	AAB		ABH		MMB				
	Rev.	Date	Dessiné par	VISA	Vérifié par	VISA	Approuvé par	VISA	Nature de la Modification			STATUT			
Travaux de construction de la route Dianra - Bouandougou (113 km) dans la région du Béré				TRACE EN PLAN DU PK 2+875 AU PK 3+600				PHASE: APD LOT 1: Dianra-Missoudougou		N° AFFAIRE PAYS A.CONTRAT A23741CI		Echelle(s): 1/2000 FORMATS 3 Feuille N° :		PHASE ET LOT DEPA. PRODU. SP. ET S. SP. 200.ITAC RTEO PLAN N° PL 111 105 REVISION B	

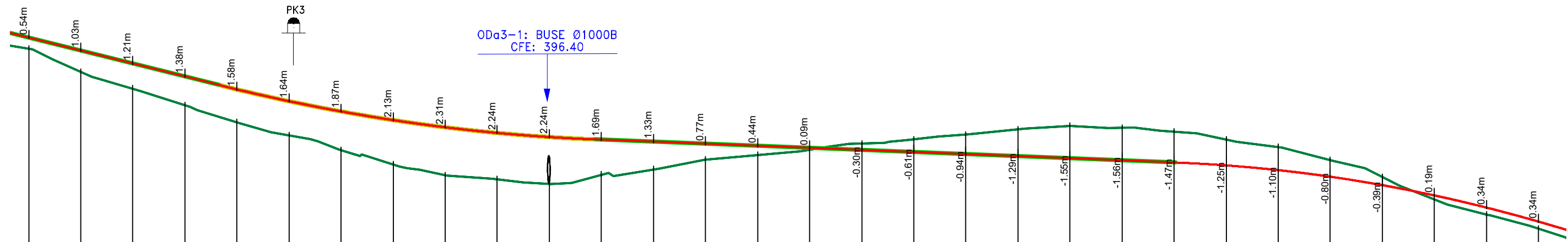

Axe : Axe direct
 Echelle X : 1/2000
 Echelle Z : 1/200
 Plan Comp :

Numéro de tabulation	PT116	PT117	PT118	PT119	PT120	PT121	PT122	PT123	PT124	PT125	PT126	PT127	PT128	PT129	PT130	PT131	PT132	PT133	PT134	PT135	PT136	PT137	PT138	PT139	PT140	PT141	PT142	PT143	PT144	PT145																				
Terrain	-402.74	-401.63	-400.83	-400.03	-399.21	-398.58	-397.86	-397.18	-396.66	-396.46	-396.26	-396.69	-396.94	-397.40	-397.63	-397.88	-398.18	-398.38	-398.61	-398.86	-399.02	-398.94	-398.75	-398.38	-398.01	-397.39	-396.58	-395.50	-394.77	-394.09																				
Projet Linéaire	-403.29	-402.66	-402.04	-401.41	-400.79	-400.22	-399.73	-399.31	-398.97	-398.70	-398.50	-398.37	-398.27	-398.17	-398.07	-397.97	-397.87	-397.77	-397.67	-397.57	-397.47	-397.37	-397.27	-397.14	-396.91	-396.59	-396.19	-395.69	-395.11	-394.43																				
Distances cumulées	-2875	-2900	-2925	-2950	-2975	-3000	-3025	-3050	-3075	-3100	-3125	-3150	-3175	-3200	-3225	-3250	-3275	-3300	-3325	-3350	-3375	-3400	-3425	-3450	-3475	-3500	-3525	-3550	-3575	-3600																				
Pentes et rampes	P = 2.5%										L = 178.52m R = 6499.98m										L = 279.97m										P = 0.4%										L = 238.06m R = -7000.00m									
Allignts. et courbes																																																		
Dévers gauche	-2.5%	-2.5%	-2.5%	-2.5%	-2.5%	-2.5%	-2.5%	-2.5%	-2.5%	-2.5%	-2.5%	-2.5%	-2.5%	-2.5%	-2.5%	-2.5%	-2.5%	-2.5%	-2.5%	-2.5%	-2.5%	-2.5%	-2.5%	-2.5%	-2.5%	-2.5%	-2.5%	-2.5%	-2.5%	-2.5%																				
Dévers droit	-2.5%	-2.5%	-2.5%	-2.5%	-2.5%	-2.5%	-2.5%	-2.5%	-2.5%	-2.5%	-2.5%	-2.5%	-2.5%	-2.5%	-2.5%	-2.5%	-2.5%	-2.5%	-2.5%	-2.5%	-2.5%	-2.5%	-2.5%	-2.5%	-2.5%	-2.5%	-2.5%	-2.5%	-2.5%	-2.5%																				
Plan de comparaisn																																																		

Nb: L'Entrepreneur est tenu de vérifier toutes les cotes avant exécution. Il sera rendu responsable des erreurs ou omissions qu'il n'aura pas signalées en temps utile.

<p>28, Rue de l'île de Zembretta, Les Jardins du Lac, Lac II, 1053 Tunis, Tunisie Tel. : (+216) 70.021.000 - Fax : (+216) 70.021.010 E-Mail: studi@studi.com.tn - Site web: www.studi.com.tn</p>	<p>REPUBLIQUE DE CÔTE D'IVOIRE MINISTÈRE DE L'ÉQUIPEMENT ET DE L'ENTRETIEN ROUTIER CELLULE DE COORDINATION DU PROJET DE RENAISSANCE DES INFRASTRUCTURES EN CÔTE D'IVOIRE (CC-PRICI)</p>	B	NOV 2023	HKL		ABH		MMB		Selon les remarques du client en date du 12/09/2023		
		A	JUILLET 2023	AAB		ABH		MMB				
		Rev.	Date	Dessiné par	VISA	Vérifié par	VISA	Approuvé par	VISA	Nature de la Modification		STATUT
<p>Travaux de construction de la route Dianra - Bouandougou (113 km) dans la région du Béré</p>		<p>PROFIL EN LONG DU PK 2+875 AU PK 3+600</p>		<p>PHASE: APD LOT 1:Dianra-Missoudougou</p>		<p>N° AFFAIRE PAYS A.CONTRAT A23741CI</p>		<p>PHASE ET LOT DEPA. PRODU. SP. ET S. SP. 200.ITAC.RTEO</p>		<p>Echelle(s):1/2000-1/200 PLAN N° PL 111 205</p>		<p>FORMAT: A3 Feuille N° : REVISION B</p>

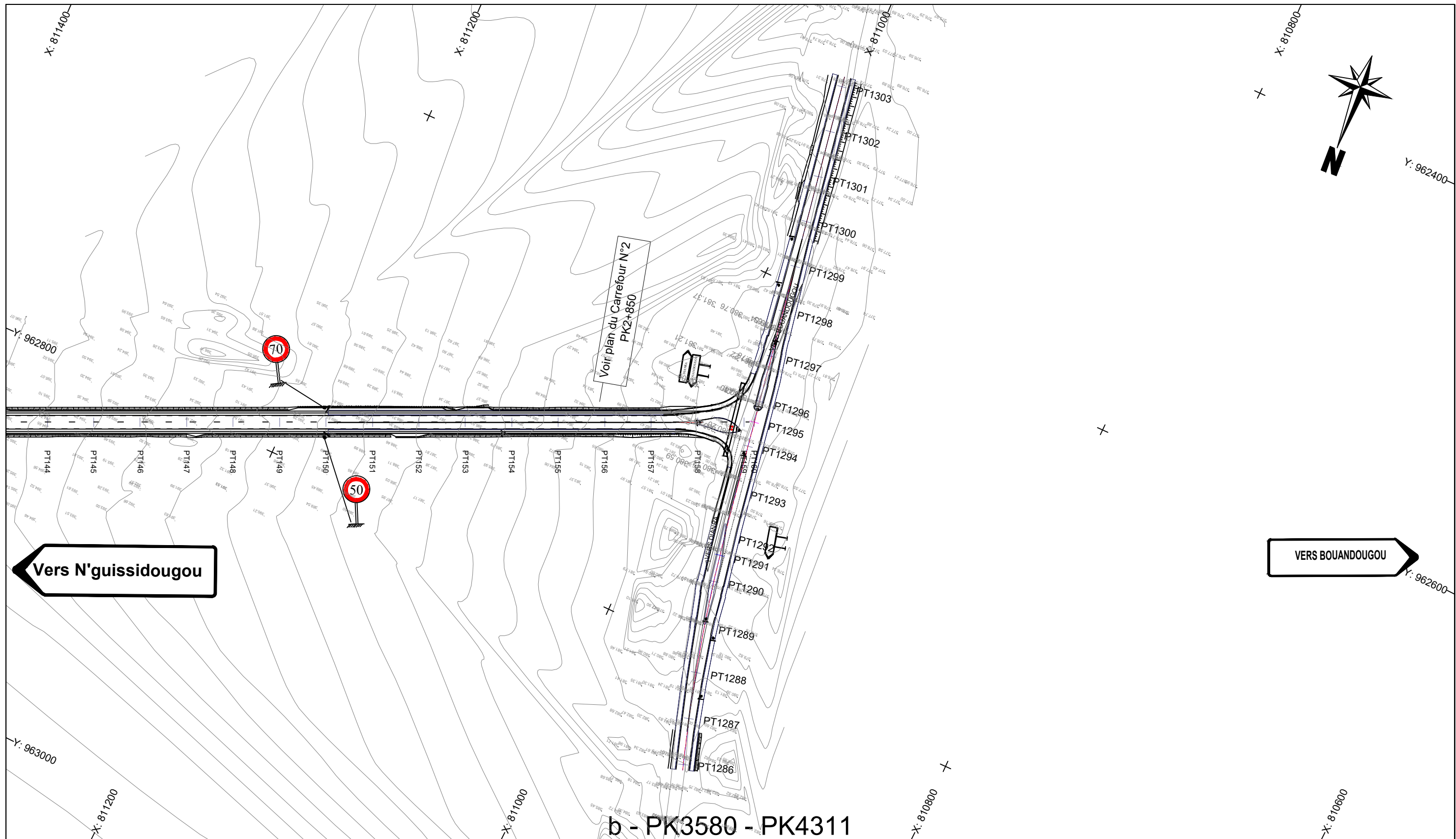

b - PK3580 - PK4311

Nb: L'Entrepreneur est tenu de vérifier toutes les cotes avant exécution. Il sera rendu responsable des erreurs ou omissions qu'il n'aura pas signalées en temps utile.

STUDI
INTERNATIONAL

28, Rue de l'île de Zembretta, Les Jardins du Lac, Lac II, 1053 Tunis, Tunisie
Tel. : (+216) 70.021.000 - Fax : (+216) 70.021.010
E-Mail: studi@studi.com.tn - Site web: www.studi.com.tn

REPUBLIQUE DE CÔTE D'IVOIRE
MINISTÈRE DE L'ÉQUIPEMENT ET DE L'ENTRETIEN ROUTIER
CELLULE DE COORDINATION DU PROJET DE RENAISSANCE
DES INFRASTRUCTURES EN CÔTE D'IVOIRE (CC-PRICI)

Travaux de construction de la route
Dianra - Bouandougou (113 km) dans la région du Béré

B	NOV 2023	HKL		ABH		MMB		Selon les remarques du client en date du 12/09/2023	
A	JUILLET 2023	AAB		ABH		MMB			
Rev.	Date	Dessiné par	VISA	Vérfifié par	VISA	Approuvé par	VISA	Nature de la Modification	STATUT

TRACE EN PLAN
DU PK 3+600 AU PK 3+956

PHASE: APD	N° AFFAIRE PAYS A.CONTRAT	A23741CI	Echelle(s): 1/2000	FORMA 3
LOT 1:Dianra-Missoudougou	PHASE ET LOT DEPA. PRODU. SP. ET S. SP.	200 ITAC RTEO	PLAN N°	PL 111 106
				REVISION B

Axe : Axe direct
Echelle X : 1/2000
Echelle Z : 1/200
Plan Comp :

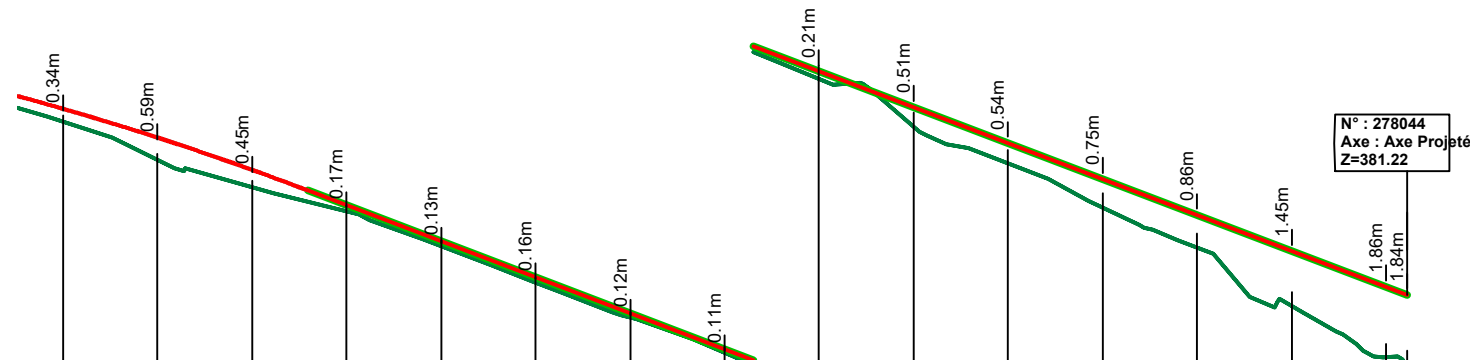

Numéro de tabulation	PT145	PT146	PT147	PT148	PT149	PT150	PT151	PT152	PT153	PT154	PT155	PT156	PT157	PT158	PT159	PT160
Terrain	-394.09	-393.07	-392.36	-391.71	-390.80	-389.82	-388.91	-387.98	-386.92	-385.67	-384.69	-383.53	-382.47	-380.93	-379.57	-379.38
Projet Linéaire	-394.43	-393.67	-392.82	-391.88	-390.93	-389.98	-389.03	-388.08	-387.13	-386.18	-385.23	-384.28	-383.33	-382.38	-381.43	-381.22
Distances cumulées	-3600	-3625	-3650	-3675	-3700	-3725	-3750	-3775	-3800	-3825	-3850	-3875	-3900	-3925	-3950	-3956
Pentes et rampes	P = 3.8% L = 290.97m															
Aligns. et courbes																
Dévers gauche	-2.5%	-2.5%	-2.5%	-2.5%	-2.5%	-2.5%	-2.5%	-2.5%	-2.5%	-2.5%	-2.5%	-2.5%	-2.5%	-2.5%	-2.5%	-2.5%
Dévers droit	-2.5%	-2.5%	-2.5%	-2.5%	-2.5%	-2.5%	-2.5%	-2.5%	-2.5%	-2.5%	-2.5%	-2.5%	-2.5%	-2.5%	-2.5%	-2.5%
Plan de comparaison	387.50 ∇ 379.00 \triangleright															

Nb: L'Entrepreneur est tenu de vérifier toutes les cotes avant exécution. Il sera rendu responsable des erreurs ou omissions qu'il n'aura pas signalées en temps utile.

<p>28, Rue de l'île de Zembretta, Les Jardins du Lac, Lac II, 1053 Tunis, Tunisie Tel. : (+216) 70.021.000 - Fax : (+216) 70.021.010 E-Mail: studi@studi.com.tn - Site web: www.studi.com.tn</p>	<p>REPUBLIQUE DE CÔTE D'IVOIRE MINISTÈRE DE L'EQUIPEMENT ET DE L'ENTRETIEN ROUTIER CELLULE DE COORDINATION DU PROJET DE RENAISSANCE DES INFRASTRUCTURES EN CÔTE D'IVOIRE (CC-PRICI)</p>	B	NOV 2023	HKL		ABH		MMB		Selon les remarques du client en date du 12/09/2023		
		A	JUILLET 2023	AAB		ABH		MMB				
		Rev.	Date	Dessiné par	VISA	Vérifié par	VISA	Approuvé par	VISA	Nature de la Modification		STATUT
<p>Travaux de construction de la route Dianra - Bouandougou (113 km) dans la région du Béré</p>	<p>PROFIL EN LONG DU PK 3+600 AU PK 3+956</p>	<p>PHASE: APD LOT 1:Dianra-Missoudougou</p>	<p>N° AFFAIRE PAYS A.CONTRAT A23741CI</p>	<p>Echelle(s):1/2000-1/2000</p>	<p>FORMAT: A3 Feuille N° :</p>	<p>PHASE ET LOT DEPA. PRODU. SP. ET S. SP. 200.ITAC RTEO</p>	<p>PLAN N° PL 111 206</p>	<p>REVISION B</p>				

CARREFOURS GIRATOIRES

Carrefour N° 1 : PK 18+753 (Au niveau de la Traversée Dianra Village)

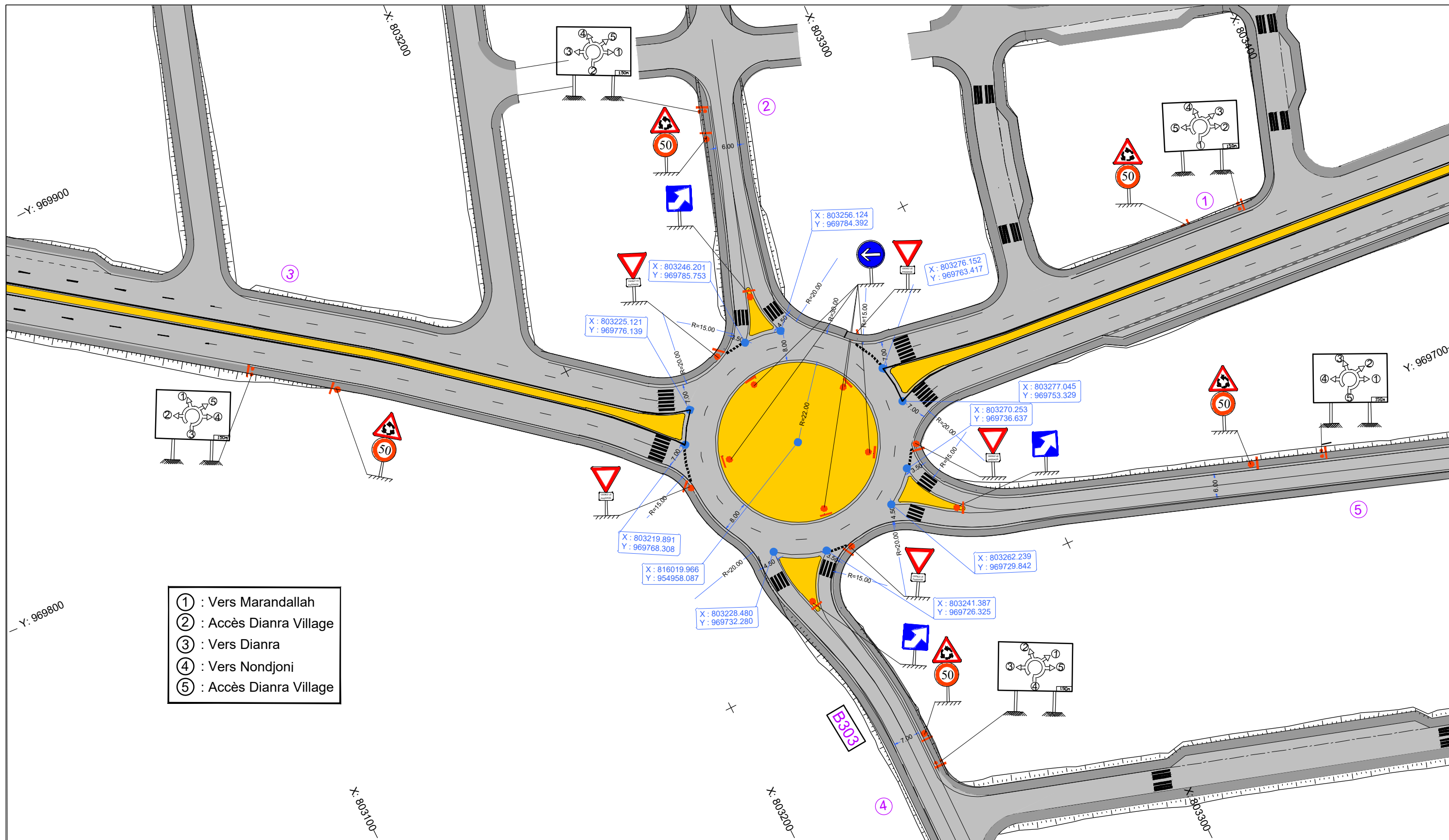

- ① : Vers Marandallah
- ② : Accès Dianra Village
- ③ : Vers Dianra
- ④ : Vers Nondjoni
- ⑤ : Accès Dianra Village

Nb: L'Entrepreneur est tenu de vérifier toutes les cotes avant exécution. Il sera rendu responsable des erreurs ou omissions qu'il n'aura pas signalées en temps utile.



28, Rue de l'île de Zembretta, Les Jardins du Lac, Lac II, 1053 Tunis, Tunisie
 Tel. : (+216) 70.021.000 - Fax : (+216) 70.021.010
 E-Mail: studi@studi.com.tn - Site web: www.studi.com.tn

REPUBLIQUE DE CÔTE D'IVOIRE
 MINISTÈRE DE L'ÉQUIPEMENT ET DE L'ENTRETIEN ROUTIER
 CELLULE DE COORDINATION DU PROJET DE RENAISSANCE
 DES INFRASTRUCTURES EN CÔTE D'IVOIRE (CC-PRICI)

Travaux de construction de la route
 Dianra - Bouandougou (113 km) dans la région du Béré

Rev.	Date	Dessiné par	VISA	Vérifié par	VISA	Approuvé par	VISA	Nature de la Modification	STATUT
A	Août 2023	AAB		ABH		MMB		1ère émission	
PHASE: APD								N° AFFAIRE PAYS A.CONTRAT	FORMAT: A3
LOT: LOT 1								A23741CI	Échelle(s): 1/1000
								30.1.ITAC RTEO	FEUILLE N° :
								PLAN N°	REVISION
								PL 300.001	A

Carrefour N° 2 : PK 31+388

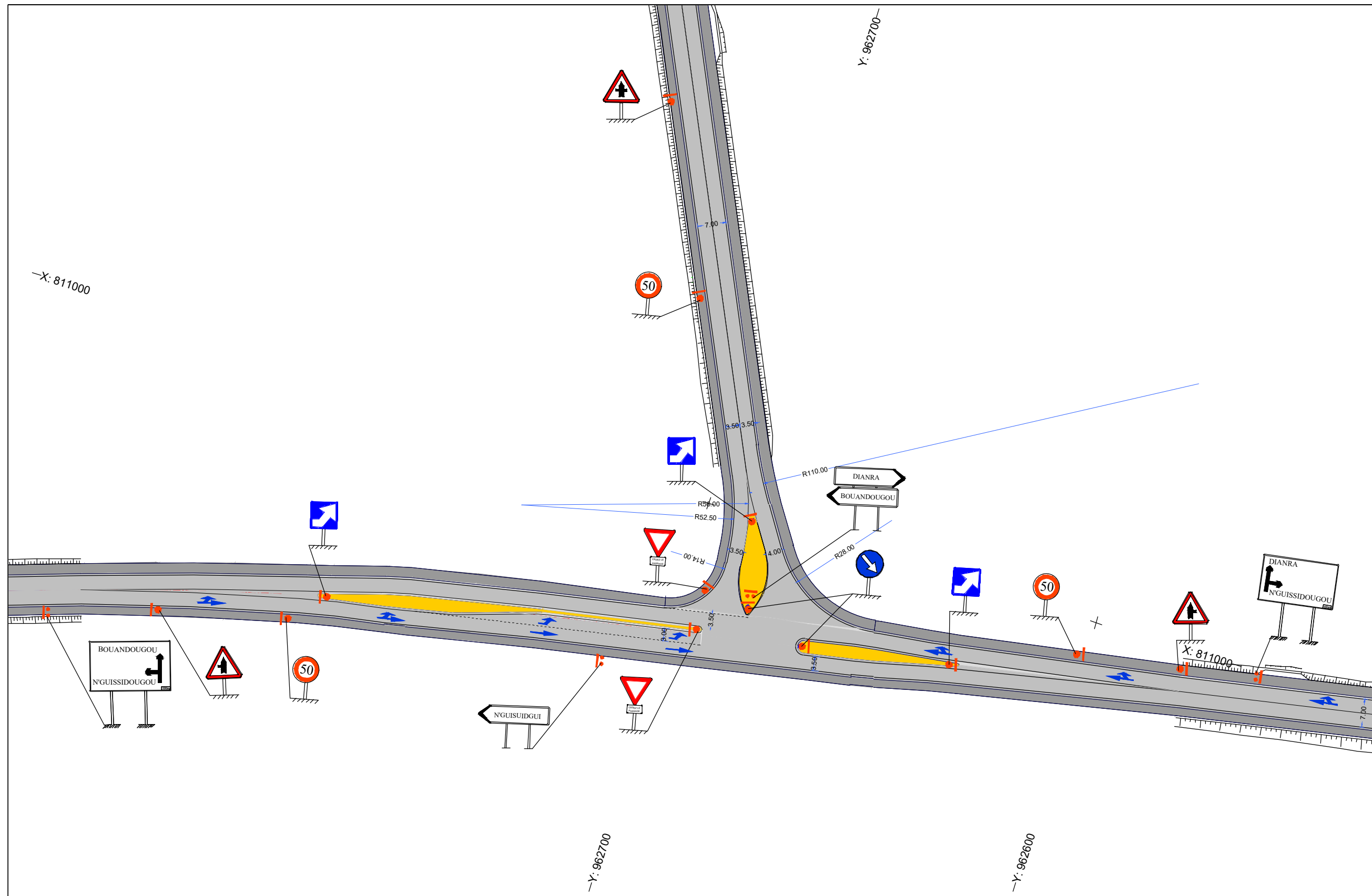

Nb: L'Entrepreneur est tenu de vérifier toutes les cotes avant exécution. Il sera rendu responsable des erreurs ou omissions qu'il n'aura pas signalées en temps utile.



28, Rue de l'île de Zembretta, Les Jardins du Lac, Lac II, 1053 Tunis, Tunisie
 Tel. : (+216) 70.021.000 - Fax : (+216) 70.021.010
 E-Mail: studi@studi.com.tn - Site web: www.studi.com.tn

REPUBLIQUE DE CÔTE D'IVOIRE
 MINISTÈRE DE L'ÉQUIPEMENT ET DE L'ENTRETIEN ROUTIER
 CELLULE DE COORDINATION DU PROJET DE RENAISSANCE
 DES INFRASTRUCTURES EN CÔTE D'IVOIRE (CC-PRICI)

Travaux de construction de la route
 Dianra - Bouandougou (113 km) dans la région du Béré

Plan d'implantation et signalisation
 du carrefour
 Carrefour N°2 - PK : 31+388

Rev.	Date	Dessiné par	VISA	Vérifié par	VISA	Approuvé par	VISA	Nature de la Modification	STATUT
A	Août 2023	AAB		ABH		MMB		1ère émission	
PHASE: APD								N° AFFAIRE PAYS A.CONTRAT	FORMAT: A3
LOT: LOT 1								A23741CI	Feuille N° :
								Echelle(s): 1/1000	REVISION A
								30.1.ITAC RTEO	PLAN N° PL 300.002

Carrefour N° 3 : PK 40+825 (Au niveau de la Traversée Sononzo)

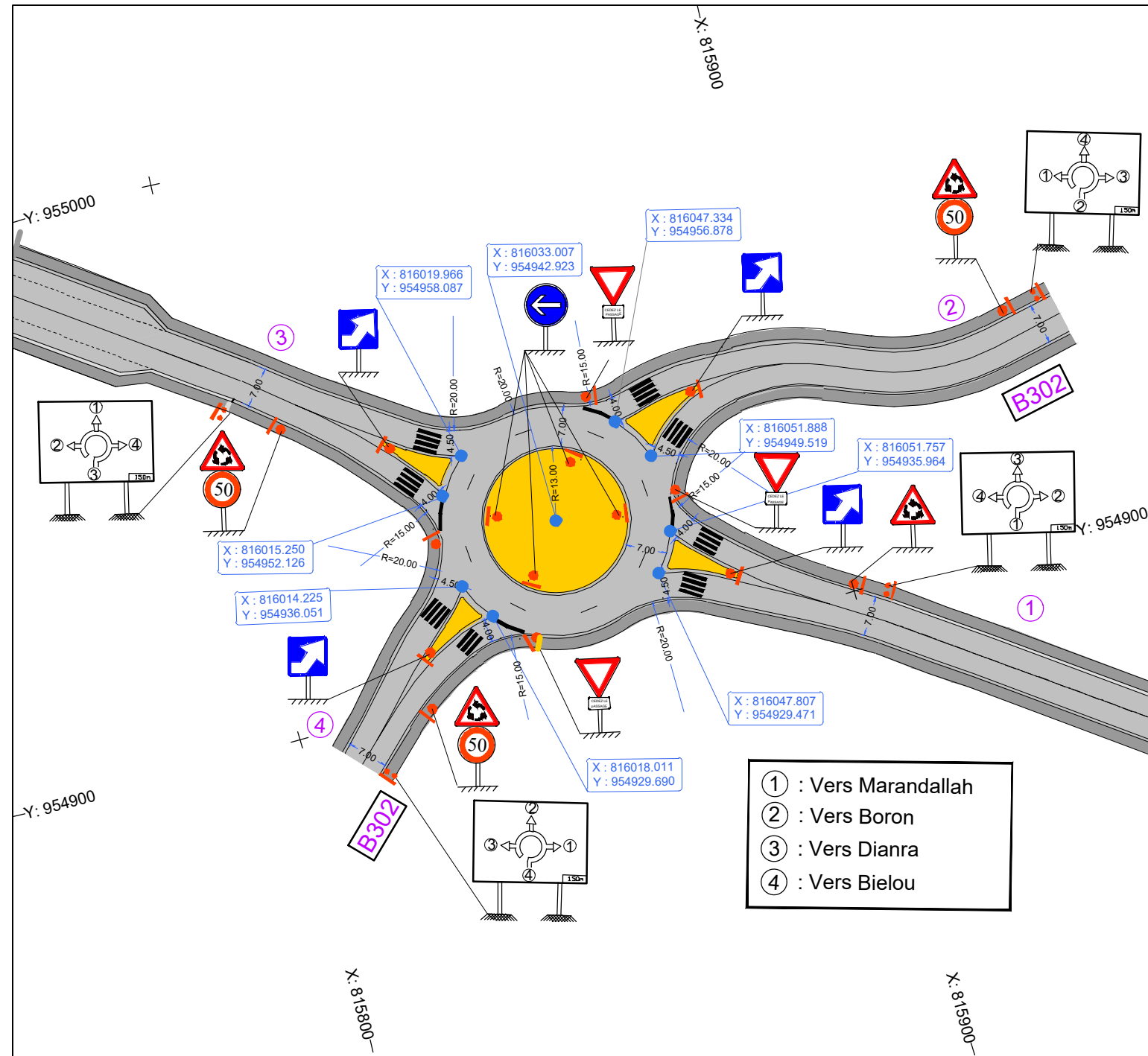

- ① : Vers Marandallah
- ② : Vers Boron
- ③ : Vers Dianra
- ④ : Vers Bielou

Nb: L'Entrepreneur est tenu de vérifier toutes les cotes avant exécution. Il sera rendu responsable des erreurs ou omissions qu'il n'aura pas signalées en temps utile.



28, Rue de l'île de Zembretta, Les Jardins du Lac, Lac II, 1053 Tunis, Tunisie
 Tel. : (+216) 70.021.000 - Fax : (+216) 70.021.010
 E-Mail: studi@studi.com.tn - Site web: www.studi.com.tn

REPUBLIQUE DE CÔTE D'IVOIRE
 MINISTÈRE DE L'EQUIPEMENT ET DE L'ENTRETIEN ROUTIER
 CELLULE DE COORDINATION DU PROJET DE RENAISSANCE
 DES INFRASTRUCTURES EN COTE D'IVOIRE (CC-PRICI)

Travaux de construction de la route
 Dianra - Bouandougou (113 km) dans la région du Béré

Plan d'implantation et signalisation
 du carrefour
 Carrefour N°3 - PK : 40+825

Rev.	Date	Dessiné par	VISA	Vérifié par	VISA	Approuvé par	VISA	Nature de la Modification	STATUT
A	Août 2023	AAB		ABH		MMB		1ère émission	

PHASE: APD

LOT: LOT 1

N° AFFAIRE
 PAYS
 A.CONTRAT

A23741CI

PHASE ET LOT
 DEPA. PRODU.
 SP. ET S. SP.

30.1.ITAC RTEO

Echelle(s): 1/1000

PLAN N° PL 300.003

FORMAT: A3
 Feuille N° :

REVISION
 A

ÉCLAIRAGE PUBLICS - TRAVERSEES CONNEXES
LOT 1

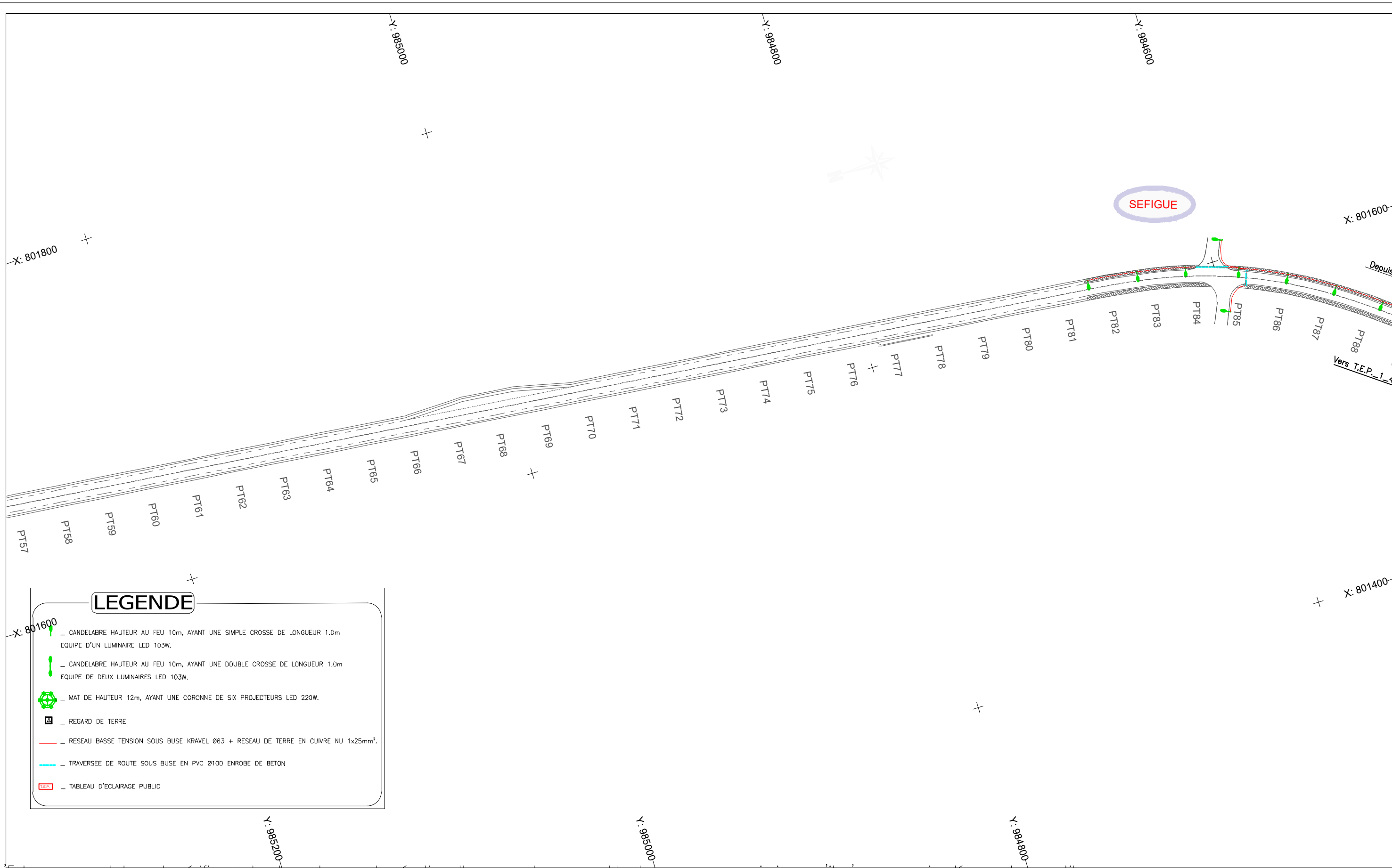

LEGENDE

- _ CANDELABRE HAUTEUR AU FEU 10m, AYANT UNE SIMPLE CROSSE DE LONGUEUR 1.0m EQUIPE D'UN LUMINAIRE LED 103W.
- _ CANDELABRE HAUTEUR AU FEU 10m, AYANT UNE DOUBLE CROSSE DE LONGUEUR 1.0m EQUIPE DE DEUX LUMINAIRES LED 103W.
- _ MAT DE HAUTEUR 12m, AYANT UNE CORONNE DE SIX PROJECTEURS LED 220W.
- _ REGARD DE TERRE
- _ RESEAU BASSE TENSION SOUS BUSE KRAVEL Ø63 + RESEAU DE TERRE EN CUIVRE NU 1x25mm².
- _ TRAVERSEE DE ROUTE SOUS BUSE EN PVC Ø100 ENROBE DE BETON
- _ TABLEAU D'ECLAIRAGE PUBLIC

Nb: L'Entrepreneur est tenu de vérifier toutes les cotes avant exécution. Il sera rendu responsable des erreurs ou omissions qu'il n'aura pas signalées en temps utile.

28, Rue de l'île de Zembretta, Les Jardins du Lac, Lac II, 1053 Tunis, Tunisie
 Tel. : (+216) 70.021.000 - Fax : (+216) 70.021.010
 E-Mail: studi@studi.com.tn - Site web: www.studi.com.tn

REPUBLIQUE DE CÔTE D'IVOIRE
 MINISTÈRE DE L'ÉQUIPEMENT ET DE L'ENTRETIEN ROUTIER
 CELLULE DE COORDINATION DU PROJET DE RENAISSANCE
 DES INFRASTRUCTURES EN CÔTE D'IVOIRE (CC-PRICI)

Travaux de construction de la route
 Dianra - Bouandougou (113 km) dans la région du Béré

ECLAIRAGE PUBLIC
 DU PK 1+40 AU PK 2+100

PHASE: APD
 LOT 1: Dianra-Missoudougou

Rev.	Date	Dessiné par	VISA	Vérfié par	VISA	Approuvé par	VISA	Nature de la Modification	STATUT																																				
B	NOV 2023	FBC		EMS		LGR		Selon les remarques du Client en date du 12/09/2023																																					
A	AOÛT 2023	AAB		AGH		MMB		1ère émission																																					
<table border="1"> <tr> <td>N° AFFAIRE</td> <td>A23741CI</td> <td>Echelle(s):</td> <td>1/2000</td> <td>FORMAT:</td> <td>A3</td> </tr> <tr> <td>PAYS</td> <td></td> <td></td> <td></td> <td></td> <td></td> </tr> <tr> <td>A.CONTRAT</td> <td></td> <td></td> <td></td> <td></td> <td></td> </tr> <tr> <td>PHASE ET LOT</td> <td></td> <td>PLAN N°</td> <td>PL 501 001</td> <td>REVISION</td> <td>B</td> </tr> <tr> <td>DEPA. PRODU.</td> <td>200.ITAC.ELCO</td> <td></td> <td></td> <td></td> <td></td> </tr> <tr> <td>SP. ET S. SP.</td> <td></td> <td></td> <td></td> <td></td> <td></td> </tr> </table>									N° AFFAIRE	A23741CI	Echelle(s):	1/2000	FORMAT:	A3	PAYS						A.CONTRAT						PHASE ET LOT		PLAN N°	PL 501 001	REVISION	B	DEPA. PRODU.	200.ITAC.ELCO					SP. ET S. SP.						
N° AFFAIRE	A23741CI	Echelle(s):	1/2000	FORMAT:	A3																																								
PAYS																																													
A.CONTRAT																																													
PHASE ET LOT		PLAN N°	PL 501 001	REVISION	B																																								
DEPA. PRODU.	200.ITAC.ELCO																																												
SP. ET S. SP.																																													

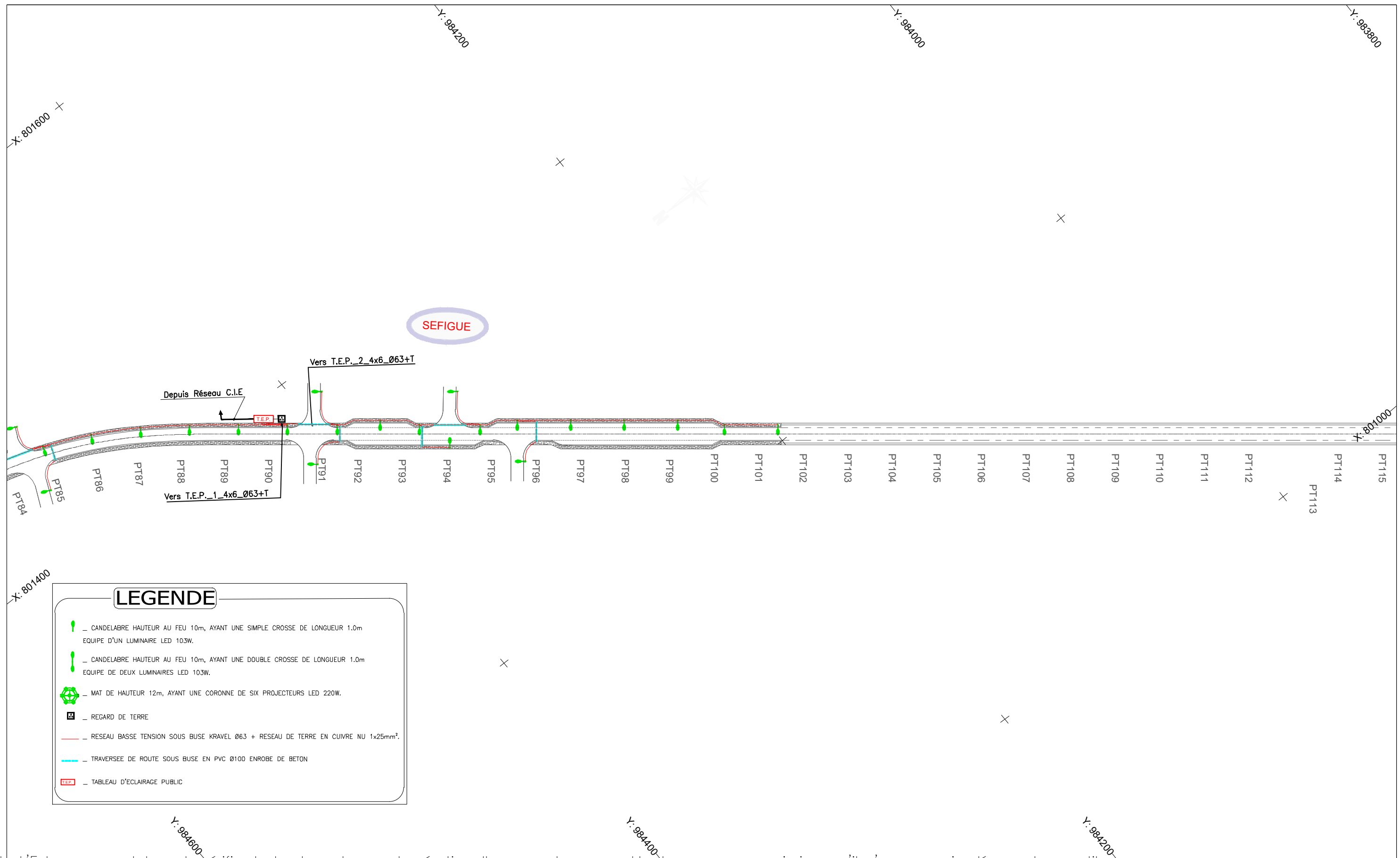

SEFIGUE

LEGENDE

- _ CANDELABRE HAUTEUR AU FEU 10m, AYANT UNE SIMPLE CROSSE DE LONGUEUR 1.0m EQUIPE D'UN LUMINAIRE LED 103W.
- _ CANDELABRE HAUTEUR AU FEU 10m, AYANT UNE DOUBLE CROSSE DE LONGUEUR 1.0m EQUIPE DE DEUX LUMINAIRES LED 103W.
- _ MAT DE HAUTEUR 12m, AYANT UNE CORONNE DE SIX PROJECTEURS LED 220W.
- _ REGARD DE TERRE
- _ RESEAU BASSE TENSION SOUS BUSE KRAVEL Ø63 + RESEAU DE TERRE EN CUIVRE NU 1x25mm².
- _ TRAVERSEE DE ROUTE SOUS BUSE EN PVC Ø100 ENROBE DE BETON
- _ TABLEAU D'ECLAIRAGE PUBLIC

Nb: L'Entrepreneur est tenu de vérifier toutes les cotes avant exécution. Il sera rendu responsable des erreurs ou omissions qu'il n'aura pas signalées en temps utile.

STUDI INTERNATIONAL

28, Rue de l'île de Zembretta, Les Jardins du Lac, Lac II, 1053 Tunis, Tunisie
 Tel. : (+216) 70.021.000 - Fax : (+216) 70.021.010
 E-Mail: studi@studi.com.tn - Site web: www.studi.com.tn

REPUBLIQUE DE CÔTE D'IVOIRE
 MINISTÈRE DE L'EQUIPEMENT ET DE L'ENTRETIEN ROUTIER
 CELLULE DE COORDINATION DU PROJET DE RENAISSANCE
 DES INFRASTRUCTURES EN CÔTE D'IVOIRE (CC-PRICI)

Travaux de construction de la route
 Dianra - Bouandougou (113 km) dans la région du Béré

Rev.	Date	Dessiné par	VISA	Vérifié par	VISA	Approuvé par	VISA
B	NOV 2023	FBC		EMS		LGR	
A	AOÛT 2023	AAB		AGH		MMB	

ECLAIRAGE PUBLIC
 DU PK 2+100 AU PK 2+800

PHASE: APD							N° AFFAIRE PAYS A.CONTRAT	A23741CI	Echelle(s): 1/2000	FORMAT: A3
LOT 1:Dianra-Missoudougou							PHASE ET LOT DEPA. PRODU. SP. ET S. SP.	200.ITAC.ELCO	PLAN N° PL 501 102	REVISION B
Selon les remarques du Client en date du 12/09/2023								STATUT		
1ère émission								Nature de la Modification		

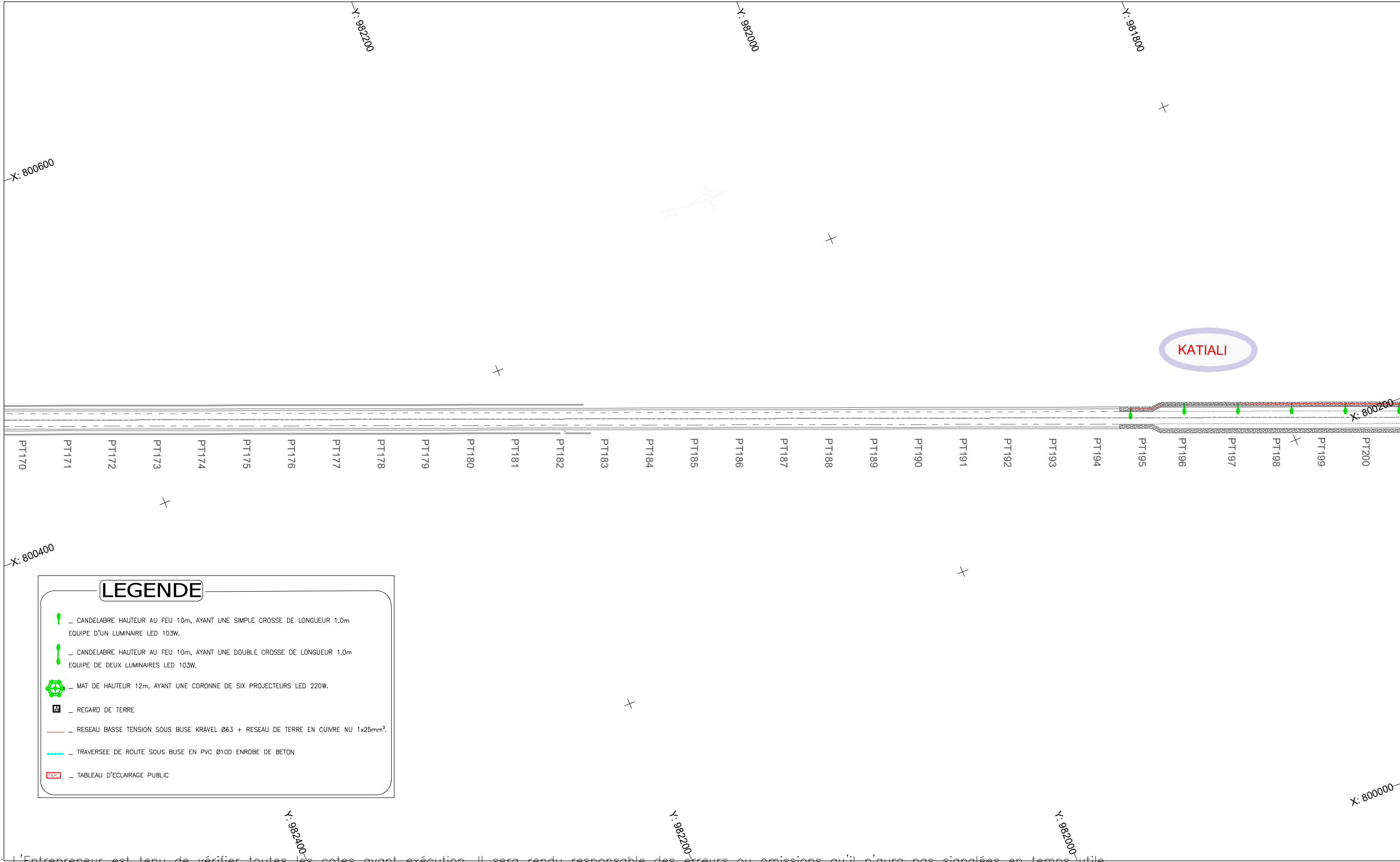

LEGENDE

- _ CANDELABRE HAUTEUR AU FEU 10m, AYANT UNE SIMPLE CROSSE DE LONGUEUR 1.0m EQUIPE D'UN LUMINAIRE LED 103W.
- _ CANDELABRE HAUTEUR AU FEU 10m, AYANT UNE DOUBLE CROSSE DE LONGUEUR 1.0m EQUIPE DE DEUX LUMINAIRES LED 103W.
- _ MAT DE HAUTEUR 12m, AYANT UNE CORONNE DE SIX PROJECTEURS LED 220W.
- _ REGARD DE TERRE
- _ RESEAU BASSE TENSION SOUS BUSE KRAVEL Ø63 + RESEAU DE TERRE EN CUIVRE NU 1x25mm².
- _ TRAVERSEE DE ROUTE SOUS BUSE EN PVC Ø100 ENROBE DE BETON
- _ TABLEAU D'ECLAIRAGE PUBLIC

Nb: L'Entrepreneur est tenu de vérifier toutes les cotes avant exécution. Il sera rendu responsable des erreurs ou omissions qu'il n'aura pas signalées en temps utile.

<p>28, Rue de l'île de Zembretta, Les Jardins du Lac, Lac II, 1053 Tunis, Tunisie Tel. : (+216) 70.021.000 - Fax : (+216) 70.021.010 E-Mail: studi@studi.com.tn - Site web: www.studi.com.tn</p>	<p>REPUBLIQUE DE CÔTE D'IVOIRE MINISTÈRE DE L'EQUIPEMENT ET DE L'ENTRETIEN ROUTIER CELLULE DE COORDINATION DU PROJET DE RENAISSANCE DES INFRASTRUCTURES EN CÔTE D'IVOIRE (CC-PRICI)</p>	B	NOV 2023	FBC		EMS		LGR		Selon les remarques du Client en date du 12/09/2023	
		A	AOUT 2023	AAB		AGH		MMB		1ère émission	
		Rev.	Date	Dessiné par	VISA	Vérfifié par	VISA	Approuvé par	VISA	Nature de la Modification	
<p>Travaux de construction de la route Dianra - Bouandougou (113 km) dans la région du Béré</p>		<p>ECLAIRAGE PUBLIC DU PK4+200 AU PK 4+900</p>		<p>PHASE: APD LOT 1:Dianra-Missoudougou</p>		<p>N° AFFAIRE PAYS A.CONTRAT A23741CI</p>	<p>Echelle(s): 1/2000</p>		<p>PLAN N° PL 501 103</p>		<p>FORMAT: A3 Feuille N° : REVISION B</p>

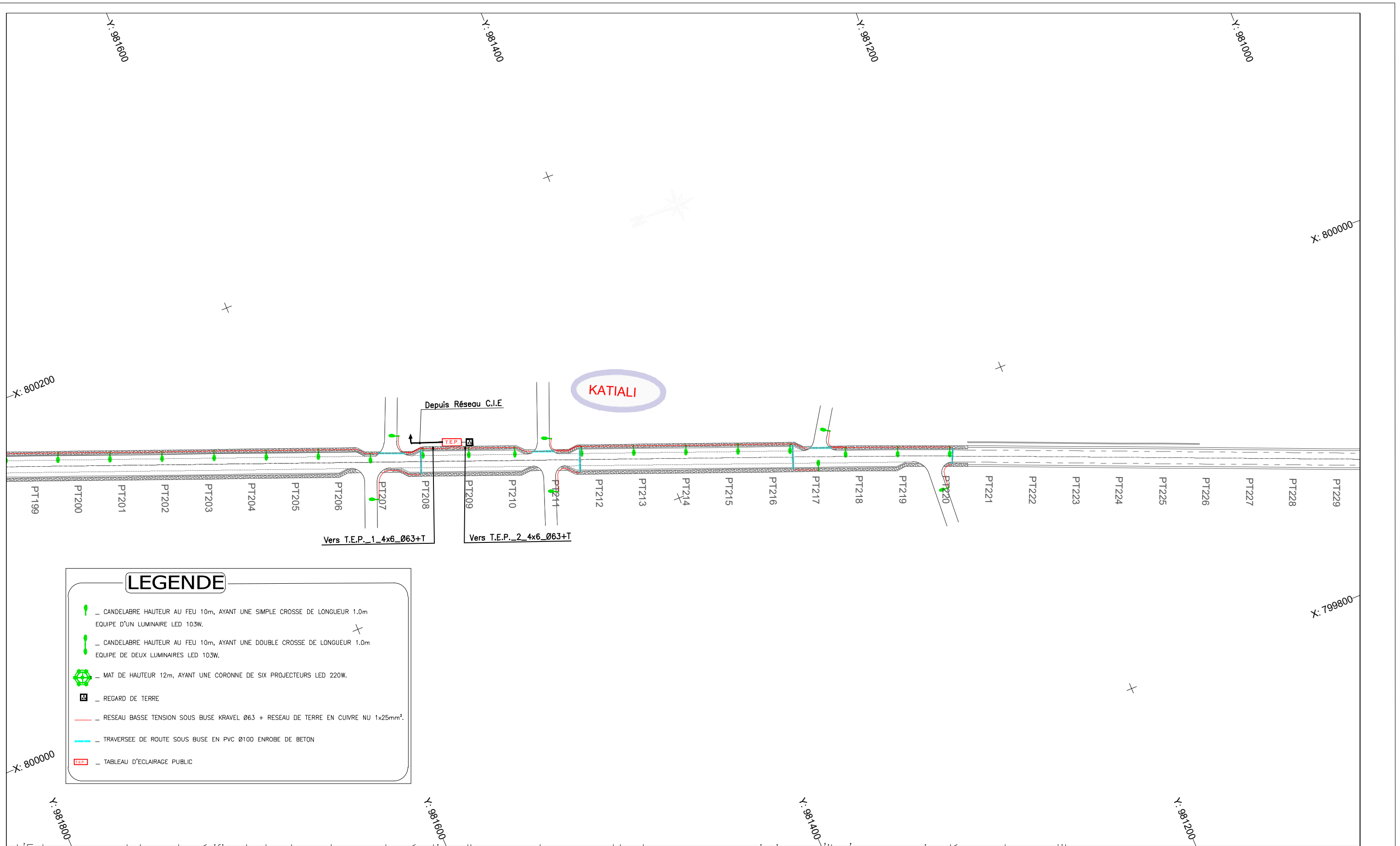

LEGENDE

- _ CANDELABRE HAUTEUR AU FEU 10m, AYANT UNE SIMPLE CROSSE DE LONGUEUR 1.0m EQUIPE D'UN LUMINAIRE LED 103W.
- _ CANDELABRE HAUTEUR AU FEU 10m, AYANT UNE DOUBLE CROSSE DE LONGUEUR 1.0m EQUIPE DE DEUX LUMINAIRES LED 103W.
- _ MAT DE HAUTEUR 12m, AYANT UNE CORONNE DE SIX PROJECTEURS LED 220W.
- _ REGARD DE TERRE
- _ RESEAU BASSE TENSION SOUS BUSE KRAVEL Ø63 + RESEAU DE TERRE EN CUIVRE NU 1x25mm².
- _ TRAVERSEE DE ROUTE SOUS BUSE EN PVC Ø100 ENROBE DE BETON
- _ TABLEAU D'ECLAIRAGE PUBLIC

Nb: L'Entrepreneur est tenu de vérifier toutes les cotes avant exécution. Il sera rendu responsable des erreurs ou omissions qu'il n'aura pas signalées en temps utile.

28, Rue de l'île de Zembretta, Les Jardins du Lac, Lac II, 1053 Tunis, Tunisie
 Tel. : (+216) 70.021.000 - Fax : (+216) 70.021.010
 E-Mail: studi@studi.com.tn - Site web: www.studi.com.tn

REPUBLIQUE DE CÔTE D'IVOIRE
 MINISTÈRE DE L'EQUIPEMENT ET DE L'ENTRETIEN ROUTIER
 CELLULE DE COORDINATION DU PROJET DE RENAISSANCE
 DES INFRASTRUCTURES EN CÔTE D'IVOIRE (CC-PRICI)

Travaux de construction de la route
 Dianra - Bouandougou (113 km) dans la région du Béré

Rev.	Date	Dessiné par	VISA	Vérifié par	VISA	Approuvé par	VISA
B	NOV 2023	FBC		EMS		LGR	
A	AOÛT 2023	AAB		AGH		MMB	

ECLAIRAGE PUBLIC
 DU PK4+900 AU PK 5+600

Selon les remarques du Client en date du 12/09/2023							STATUT
1ère émission							
Nature de la Modification							

PHASE: APD	N° AFFAIRE PAYS A.CONTRAT	A23741CI	Echelle(s): 1/2000	FORMAT: A3
LOT 1:Dianra-Missoudougou	PHASE ET LOT DEPA. PRODU. SP. ET S. SP.	200 ITAC ELCO	PLAN N° PL 501 104	REVISION B

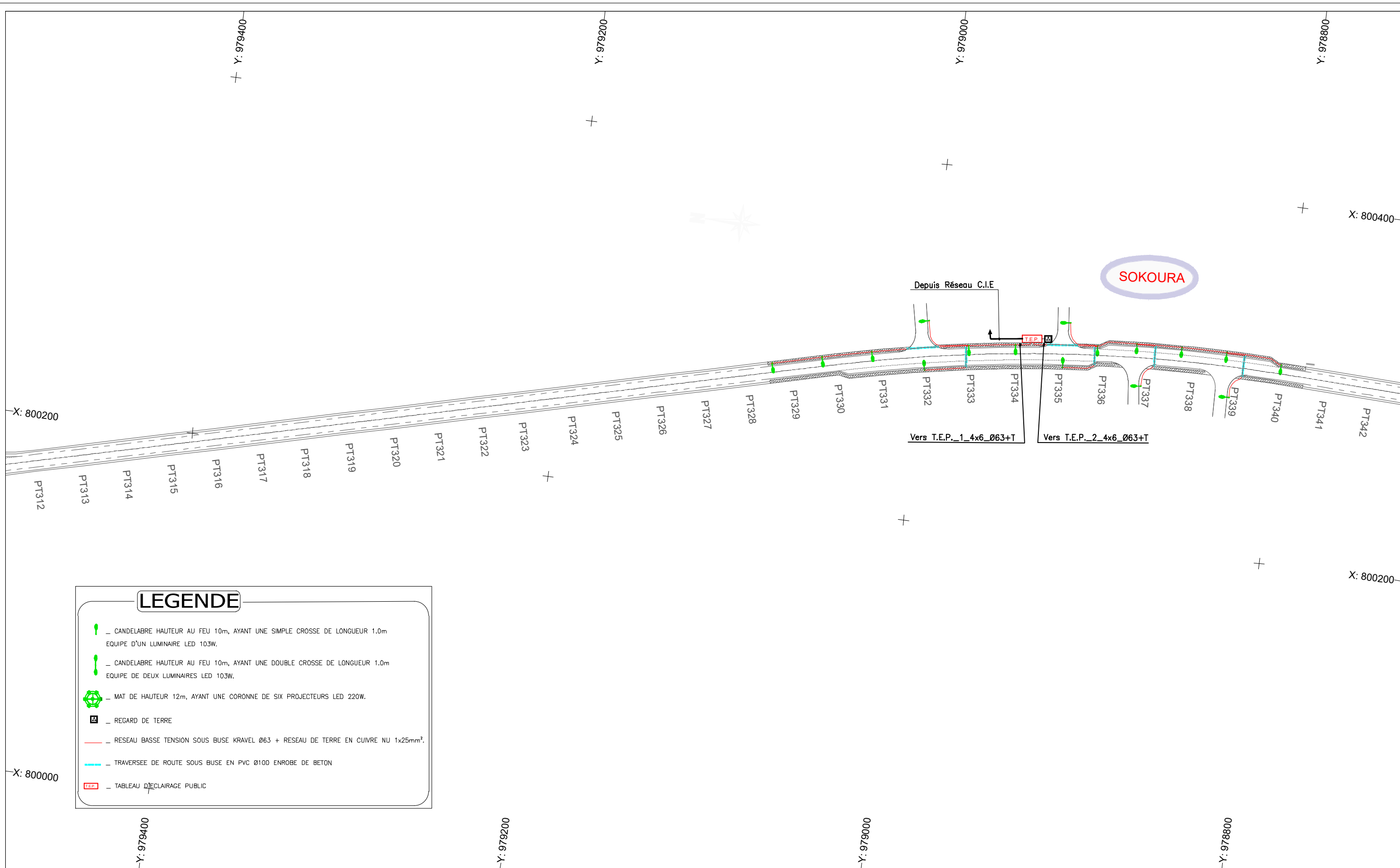

Nb: L'Entrepreneur est tenu de vérifier toutes les cotes avant exécution. Il sera rendu responsable des erreurs ou omissions au'il n'aura pas signalées en temps utile.

28, Rue de l'île de Zembretta, Les Jardins du Lac, Lac II, 1053 Tunis, Tunisie
 Tel. : (+216) 70.021.000 - Fax : (+216) 70.021.010
 E-Mail: studi@studi.com.tn - Site web: www.studi.com.tn

REPUBLIQUE DE CÔTE D'IVOIRE
 MINISTÈRE DE L'ÉQUIPEMENT ET DE L'ENTRETIEN ROUTIER
 CELLULE DE COORDINATION DU PROJET DE RENAISSANCE
 DES INFRASTRUCTURES EN CÔTE D'IVOIRE (CC-PRICI)

Travaux de construction de la route
 Dianra - Bouandougou (113 km) dans la région du Béré

Rev.	Date	Dessiné par	VISA	Vérifié par	VISA	Approuvé par	VISA	Nature de la Modification	STATUT
B	NOV 2023	FBC		EMS		LGR		Selon les remarques du Client en date du 12/09/2023	
A	AOÛT 2023	AAB		AGH		MMB		1ère émission	

ECLAIRAGE PUBLIC
 DU PK 7+700 AU PK 8+400

PHASE: APD
 LOT 1: Dianra-Missoudougou

N° AFFAIRE PAYS A.CONTRAT	A23741CI	Echelle(s): 1/2000	FORMAT: A3
PHASE ET LOT DEPA. PRODU. SP. ET S. SP.	200 ITAC ELCO	PLAN N° PL 501 105	REVISION B

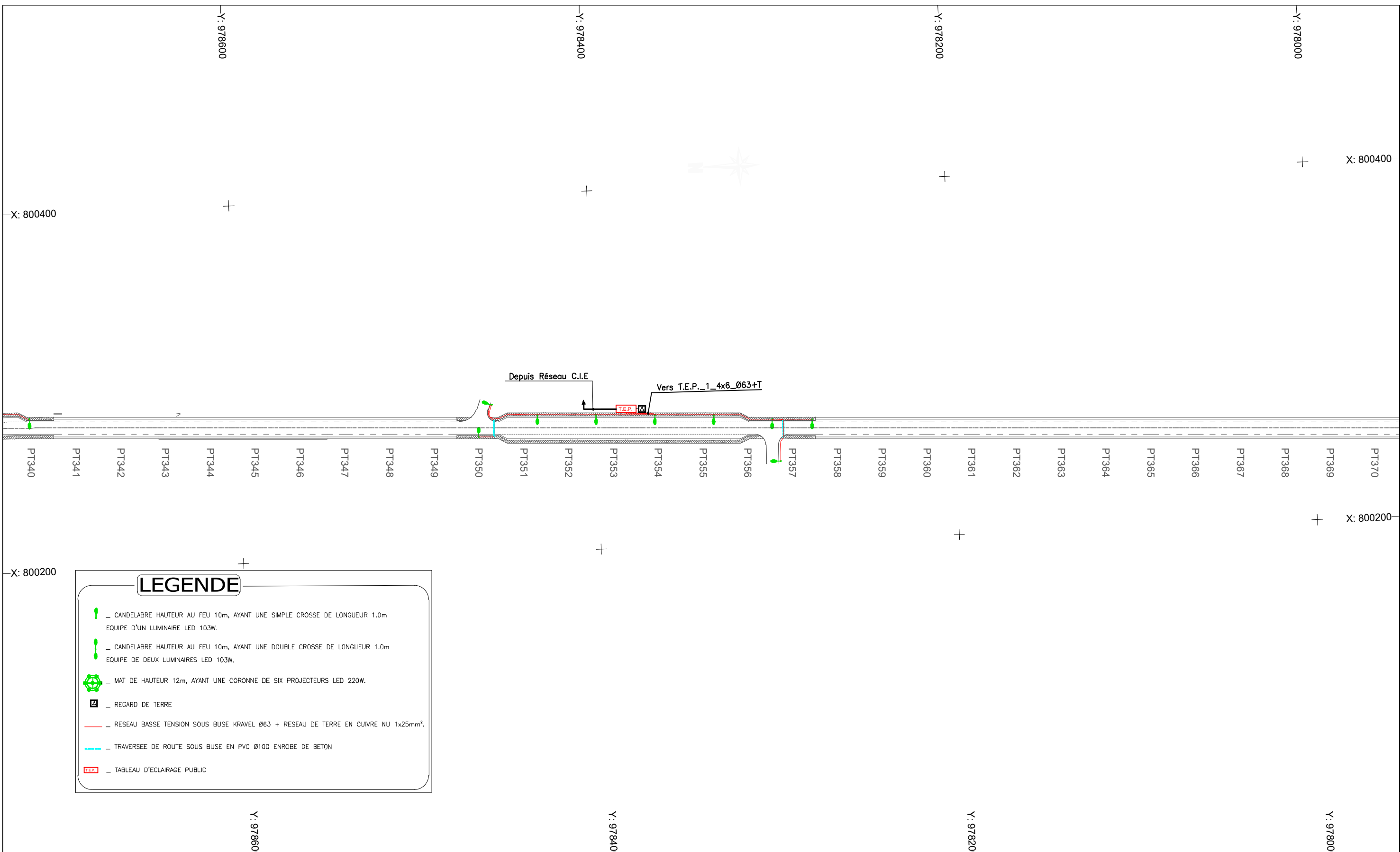

LEGENDE

- _ CANDELABRE HAUTEUR AU FEU 10m, AYANT UNE SIMPLE CROSSE DE LONGUEUR 1.0m EQUIPE D'UN LUMINAIRE LED 103W.
- _ CANDELABRE HAUTEUR AU FEU 10m, AYANT UNE DOUBLE CROSSE DE LONGUEUR 1.0m EQUIPE DE DEUX LUMINAIRES LED 103W.
- _ MAT DE HAUTEUR 12m, AYANT UNE CORONNE DE SIX PROJECTEURS LED 220W.
- _ REGARD DE TERRE
- _ RESEAU BASSE TENSION SOUS BUSE KRAVEL Ø63 + RESEAU DE TERRE EN CUIVRE NU 1x25mm².
- _ TRAVERSEE DE ROUTE SOUS BUSE EN PVC Ø100 ENROBE DE BETON
- _ TABLEAU D'ECLAIRAGE PUBLIC

Nb: L'Entrepreneur est tenu de vérifier toutes les cotes avant exécution. Il sera rendu responsable des erreurs ou omissions qu'il n'aura pas signalées en temps utile.

28, Rue de l'île de Zembretta, Les Jardins du Lac, Lac II, 1053 Tunis, Tunisie
 Tel. : (+216) 70.021.000 - Fax : (+216) 70.021.010
 E-Mail: studi@studi.com.tn - Site web: www.studi.com.tn

REPUBLIQUE DE CÔTE D'IVOIRE
 MINISTÈRE DE L'ÉQUIPEMENT ET DE L'ENTRETIEN ROUTIER
 CELLULE DE COORDINATION DU PROJET DE RENAISSANCE
 DES INFRASTRUCTURES EN CÔTE D'IVOIRE (CC-PRICI)

Travaux de construction de la route
 Dianra - Bouandougou (113 km) dans la région du Béré

Rev.	Date	Dessiné par	VISA	Vérifié par	VISA	Approuvé par	VISA
B	NOV 2023	FBC		EMS		LGR	
A	AOÛT 2023	AAB		AGH		MMB	

ECLAIRAGE PUBLIC
 DU PK 8+400 AU PK 9+100

PHASE:	APD
LOT 1:	Dianra-Missoudougou

PHASE ET LOT
 DEPA. PRODU.
 SP. ET S. SP.

N° AFFAIRE PAYS A.CONTRAT	A23741CI	Echelle(s):	1/2000	FORMAT:	A3
Nature de la Modification			STATUT		

200 ITAC ELCO	PLAN N°	PL 501 106	REVISION	B
---------------	---------	------------	----------	---

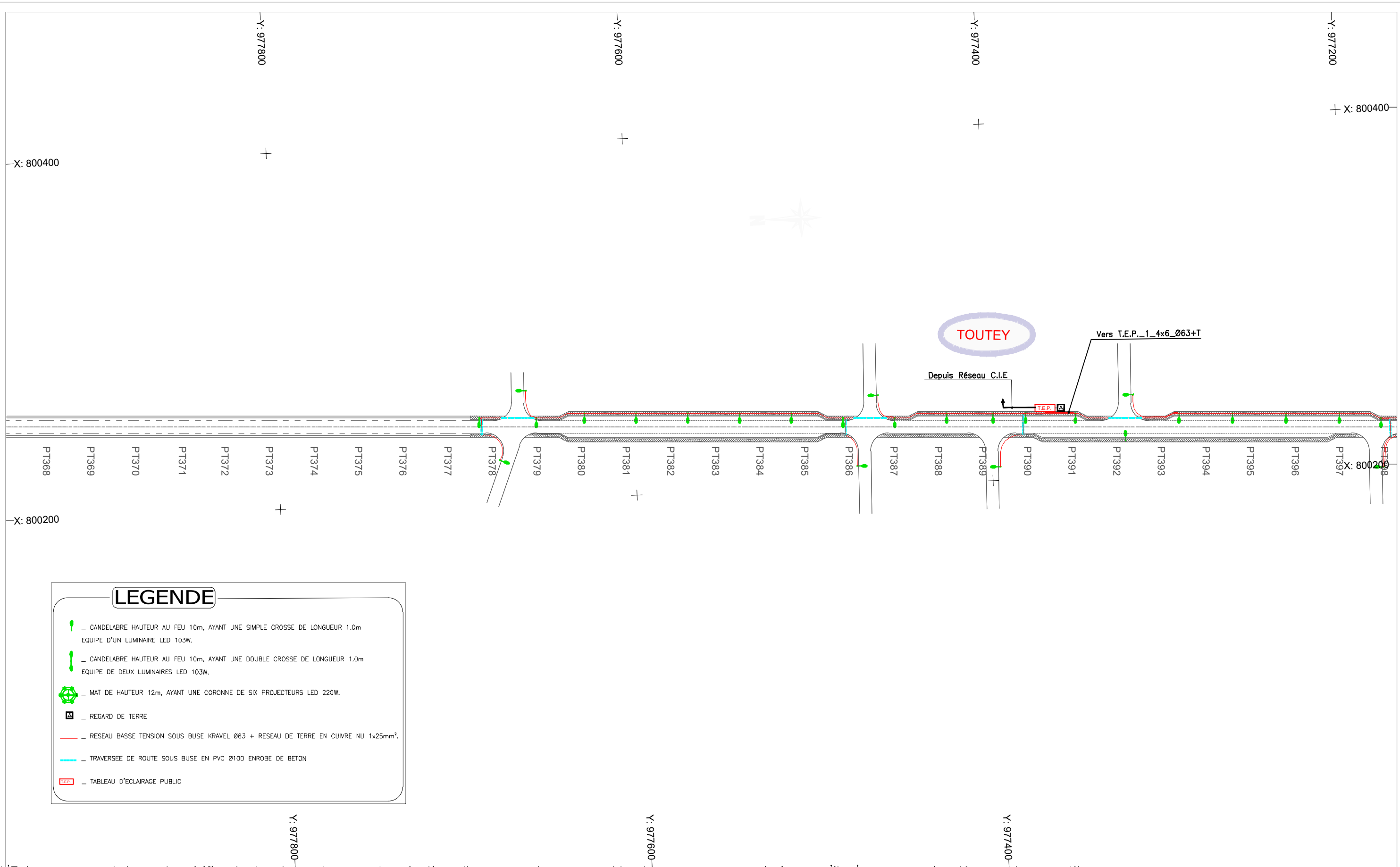

LEGENDE

- _ CANDELABRE HAUTEUR AU FEU 10m, AYANT UNE SIMPLE CROSSE DE LONGUEUR 1.0m EQUIPE D'UN LUMINAIRE LED 103W.
- _ CANDELABRE HAUTEUR AU FEU 10m, AYANT UNE DOUBLE CROSSE DE LONGUEUR 1.0m EQUIPE DE DEUX LUMINAIRES LED 103W.
- _ MAT DE HAUTEUR 12m, AYANT UNE CORONNE DE SIX PROJECTEURS LED 220W.
- _ REGARD DE TERRE
- _ RESEAU BASSE TENSION SOUS BUSE KRAVEL Ø63 + RESEAU DE TERRE EN CUIVRE NU 1x25mm².
- _ TRAVERSEE DE ROUTE SOUS BUSE EN PVC Ø100 ENROBE DE BETON
- _ TABLEAU D'ECLAIRAGE PUBLIC

Nb: L'Entrepreneur est tenu de vérifier toutes les cotes avant exécution. Il sera rendu responsable des erreurs ou omissions qu'il n'aura pas signalées en temps utile.



28, Rue de l'île de Zembretta, Les Jardins du Lac, Lac II, 1053 Tunis, Tunisie
 Tel. : (+216) 70.021.000 - Fax : (+216) 70.021.010
 E-Mail: studi@studi.com.tn - Site web: www.studi.com.tn

REPUBLIQUE DE CÔTE D'IVOIRE
 MINISTÈRE DE L'ÉQUIPEMENT ET DE L'ENTRETIEN ROUTIER
 CELLULE DE COORDINATION DU PROJET DE RENAISSANCE
 DES INFRASTRUCTURES EN CÔTE D'IVOIRE (CC-PRICI)

Travaux de construction de la route
 Dianra - Bouandougou (113 km) dans la région du Béré

Rev.	Date	Dessiné par	VISA	Vérifié par	VISA	Approuvé par	VISA
B	NOV 2023	FBC		EMS		LGR	
A	AOÛT 2023	AAB		AGH		MMB	

ECLAIRAGE PUBLIC
 DU PK 9+100 AU PK 9+800

PHASE: APD
 LOT 1:Dianra-Missoudougou

Selon les remarques du Client en date du 12/09/2023		STATUT	
1ère émission			
Nature de la Modification			
N° AFFAIRE PAYS A.CONTRAT	A23741CI	Echelle(s):	1/2000
PHASE ET LOT DEPA. PRODU. SP. ET S. SP.	200 ITAC ELCO	PLAN N°	PL 501 107
		FORMAT:	A3
		Feuille N° :	
		REVISION	B

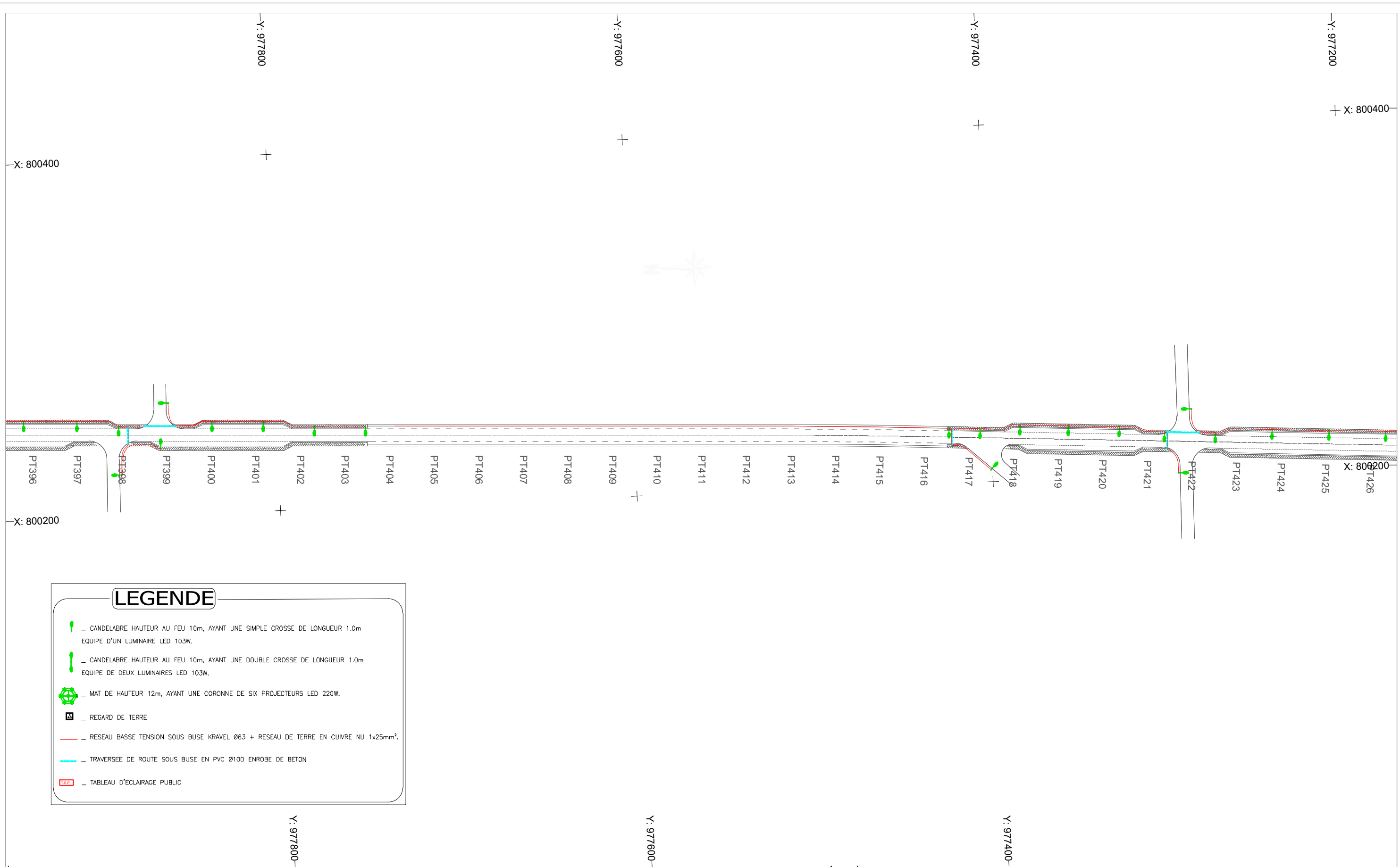

LEGENDE

- _ CANDELABRE HAUTEUR AU FEU 10m, AYANT UNE SIMPLE CROSSE DE LONGUEUR 1.0m
EQUIPE D'UN LUMINAIRE LED 103W.
- _ CANDELABRE HAUTEUR AU FEU 10m, AYANT UNE DOUBLE CROSSE DE LONGUEUR 1.0m
EQUIPE DE DEUX LUMINAIRES LED 103W.
- _ MAT DE HAUTEUR 12m, AYANT UNE CORONNE DE SIX PROJECTEURS LED 220W.
- _ REGARD DE TERRE
- _ RESEAU BASSE TENSION SOUS BUSE KRAVEL Ø63 + RESEAU DE TERRE EN CUIVRE NU 1x25mm².
- _ TRAVERSEE DE ROUTE SOUS BUSE EN PVC Ø100 ENROBE DE BETON
- _ TABLEAU D'ECLAIRAGE PUBLIC

Nb: L'Entrepreneur est tenu de vérifier toutes les cotes avant exécution. Il sera rendu responsable des erreurs ou omissions qu'il n'aura pas signalées en temps utile.

28, Rue de l'île de Zembretta, Les Jardins du Lac, Lac II, 1053 Tunis, Tunisie
 Tel. : (+216) 70.021.000 - Fax : (+216) 70.021.010
 E-Mail: studi@studi.com.tn - Site web: www.studi.com.tn

REPUBLIQUE DE CÔTE D'IVOIRE
 MINISTÈRE DE L'ÉQUIPEMENT ET DE L'ENTRETIEN ROUTIER
 CELLULE DE COORDINATION DU PROJET DE RENAISSANCE
 DES INFRASTRUCTURES EN CÔTE D'IVOIRE (CC-PRICI)

Travaux de construction de la route
 Dianra - Bouandougou (113 km) dans la région du Béré

B	NOV 2023	FBC	EMS	LGR	Selon les remarques du Client en date du 12/09/2023
A	AOÛT 2023	AAB	AGH	MMB	1ère émission
Rev.	Date	Dessiné par	VISA	Vérifié par	VISA

PHASE:	APD	N° AFFAIRE PAYS A.CONTRAT	A23741CI	Echelle(s): 1/2000	FORMAT: A3
LOT 1:	Dianra-Missoudougou	PHASE ET LOT DEPA. PRODU. SP. ET S. SP.	200 ITAC ELCO	PLAN N°	PL 501 108
					REVISION B

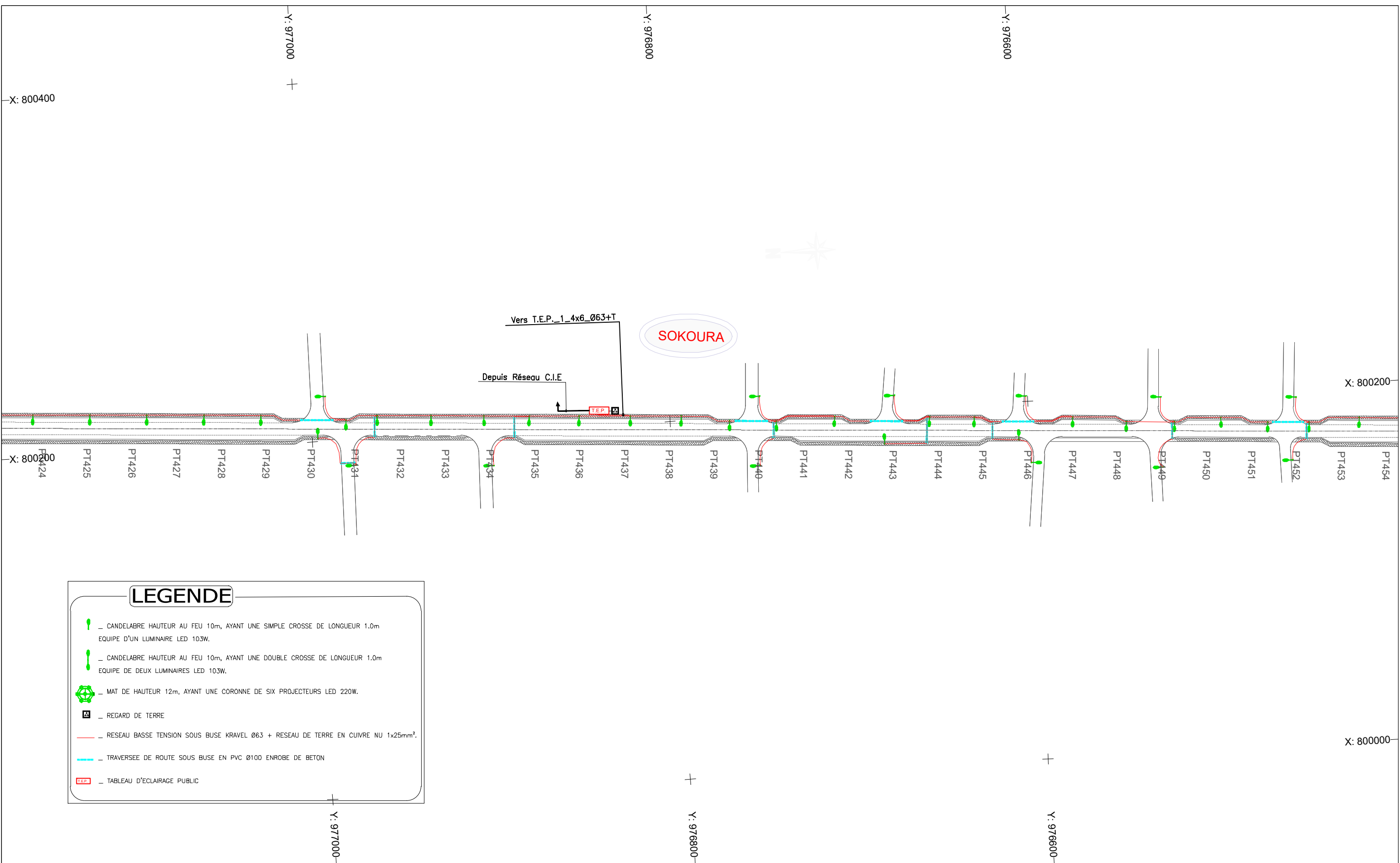

LEGENDE

- _ CANDELABRE HAUTEUR AU FEU 10m, AYANT UNE SIMPLE CROSSE DE LONGUEUR 1.0m EQUIPE D'UN LUMINAIRE LED 103W.
- _ CANDELABRE HAUTEUR AU FEU 10m, AYANT UNE DOUBLE CROSSE DE LONGUEUR 1.0m EQUIPE DE DEUX LUMINAIRES LED 103W.
- _ MAT DE HAUTEUR 12m, AYANT UNE CORONNE DE SIX PROJECTEURS LED 220W.
- _ REGARD DE TERRE
- _ RESEAU BASSE TENSION SOUS BUSE KRAVEL Ø63 + RESEAU DE TERRE EN CUIVRE NU 1x25mm².
- _ TRAVERSEE DE ROUTE SOUS BUSE EN PVC Ø100 ENROBE DE BETON
- _ TABLEAU D'ECLAIRAGE PUBLIC

Nb: L'Entrepreneur est tenu de vérifier toutes les cotes avant exécution. Il sera rendu responsable des erreurs ou omissions qu'il n'aura pas signalées en temps utile.

28, Rue de l'île de Zembretta, Les Jardins du Lac, Lac II, 1053 Tunis, Tunisie
 Tel. : (+216) 70.021.000 - Fax : (+216) 70.021.010
 E-Mail: studi@studi.com.tn - Site web: www.studi.com.tn

REPUBLIQUE DE CÔTE D'IVOIRE
 MINISTÈRE DE L'ÉQUIPEMENT ET DE L'ENTRETIEN ROUTIER
 CELLULE DE COORDINATION DU PROJET DE RENAISSANCE
 DES INFRASTRUCTURES EN CÔTE D'IVOIRE (CC-PRICI)

Travaux de construction de la route
 Dianra - Bouandougou (113 km) dans la région du Béré

Rev.	Date	Dessiné par	VISA	Vérifié par	VISA	Approuvé par	VISA
B	NOV 2023	FBC		EMS		LGR	
A	AOÛT 2023	AAB		AGH		MMB	

TRACE EN PLAN
 DU PK 10+500 AU PK 11+200

Selon les remarques du Client en date du 12/09/2023							STATUT
1ère émission							
Nature de la Modification							

PHASE: APD
 LOT 1:Dianra-Missoudougou

N° AFFAIRE PAYS A.CONTRAT	A23741CI	Echelle(s): 1/2000	FORMAT: A3
PHASE ET LOT DEPA. PRODU. SP. ET S. SP.	200 ITAC ELCO	PLAN N° PL 501 109	REVISION B

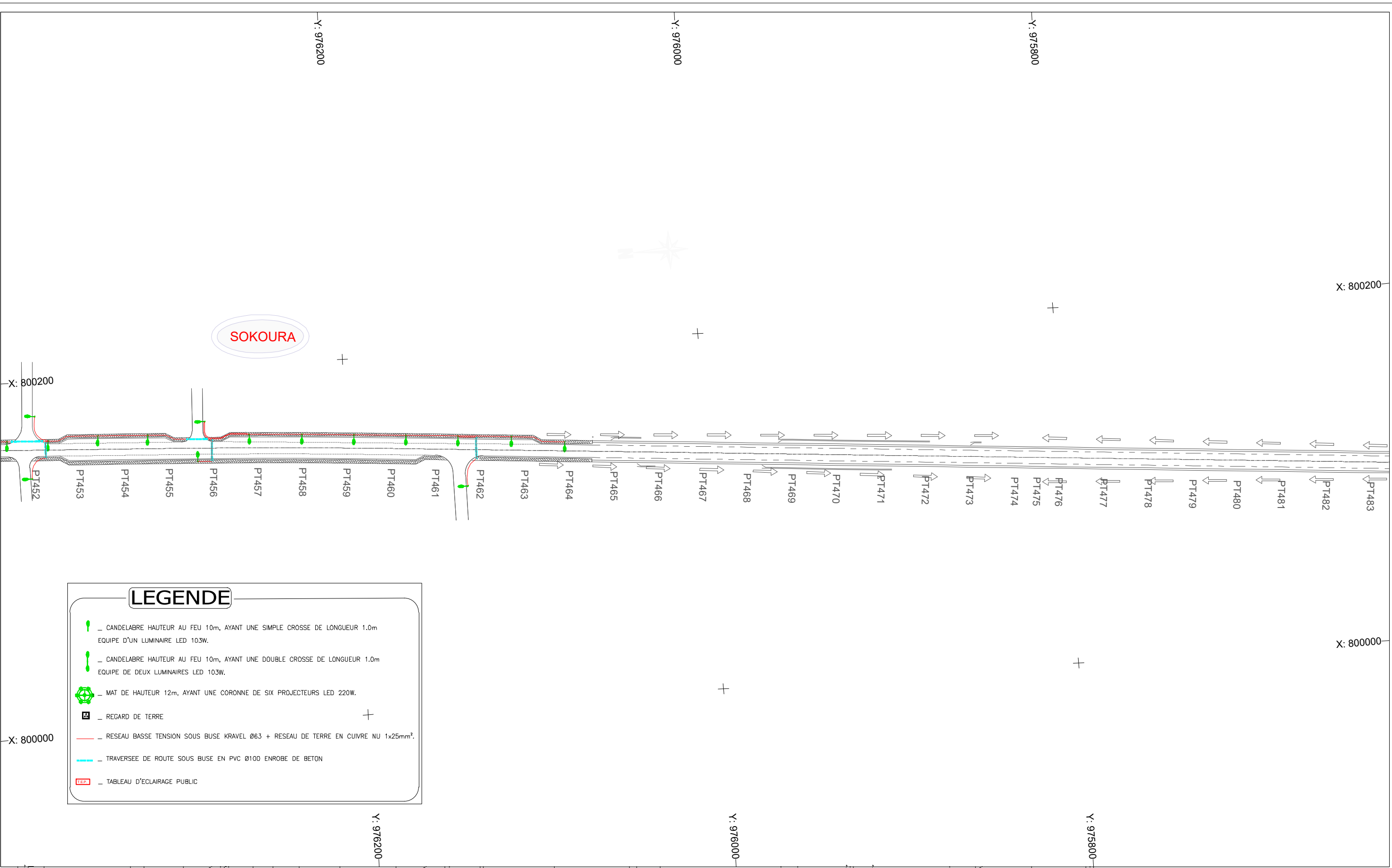

LEGENDE

- _ CANDELABRE HAUTEUR AU FEU 10m, AYANT UNE SIMPLE CROSSE DE LONGUEUR 1.0m
EQUIPE D'UN LUMINAIRE LED 103W.
- _ CANDELABRE HAUTEUR AU FEU 10m, AYANT UNE DOUBLE CROSSE DE LONGUEUR 1.0m
EQUIPE DE DEUX LUMINAIRES LED 103W.
- _ MAT DE HAUTEUR 12m, AYANT UNE CORONNE DE SIX PROJECTEURS LED 220W.
- _ REGARD DE TERRE
- _ RESEAU BASSE TENSION SOUS BUSE KRAVEL Ø63 + RESEAU DE TERRE EN CUIVRE NU 1x25mm².
- _ TRAVERSEE DE ROUTE SOUS BUSE EN PVC Ø100 ENROBE DE BETON
- _ TABLEAU D'ECLAIRAGE PUBLIC

Nb: L'Entrepreneur est tenu de vérifier toutes les cotes avant exécution. Il sera rendu responsable des erreurs ou omissions qu'il n'aura pas signalées en temps utile.

STUDI INTERNATIONAL

28, Rue de l'île de Zembretta, Les Jardins du Lac, Lac II, 1053 Tunis, Tunisie
 Tel. : (+216) 70.021.000 - Fax : (+216) 70.021.010
 E-Mail: studi@studi.com.tn - Site web: www.studi.com.tn

REPUBLIQUE DE CÔTE D'IVOIRE
 MINISTÈRE DE L'ÉQUIPEMENT ET DE L'ENTRETIEN ROUTIER
 CELLULE DE COORDINATION DU PROJET DE RENAISSANCE
 DES INFRASTRUCTURES EN CÔTE D'IVOIRE (CC-PRICI)

Travaux de construction de la route
 Dianra - Bouandougou (113 km) dans la région du Béré

Rev.	Date	Dessiné par	VISA	Vérifié par	VISA	Approuvé par	VISA
B	NOV 2023	FBC		EMS		LGR	
A	AOÛT 2023	AAB		AGH		MMB	

TRACE EN PLAN
 DU PK 11+200 AU PK 11+900

PHASE:	APD
LOT 1:	Dianra-Missoudougou

PHASE ET LOT
 DEPA. PRODU.
 SP. ET S. SP.

N° AFFAIRE PAYS A.CONTRAT	A23741CI	Echelle(s):	1/2000	FORMAT:	A3
Nature de la Modification	Selon les remarques du Client en date du 12/09/2023				
STATUT	1ère émission				

PLAN N°	200 ITAC ELCO	PL N°	PL 501 110	REVISION	B
---------	---------------	-------	------------	----------	---

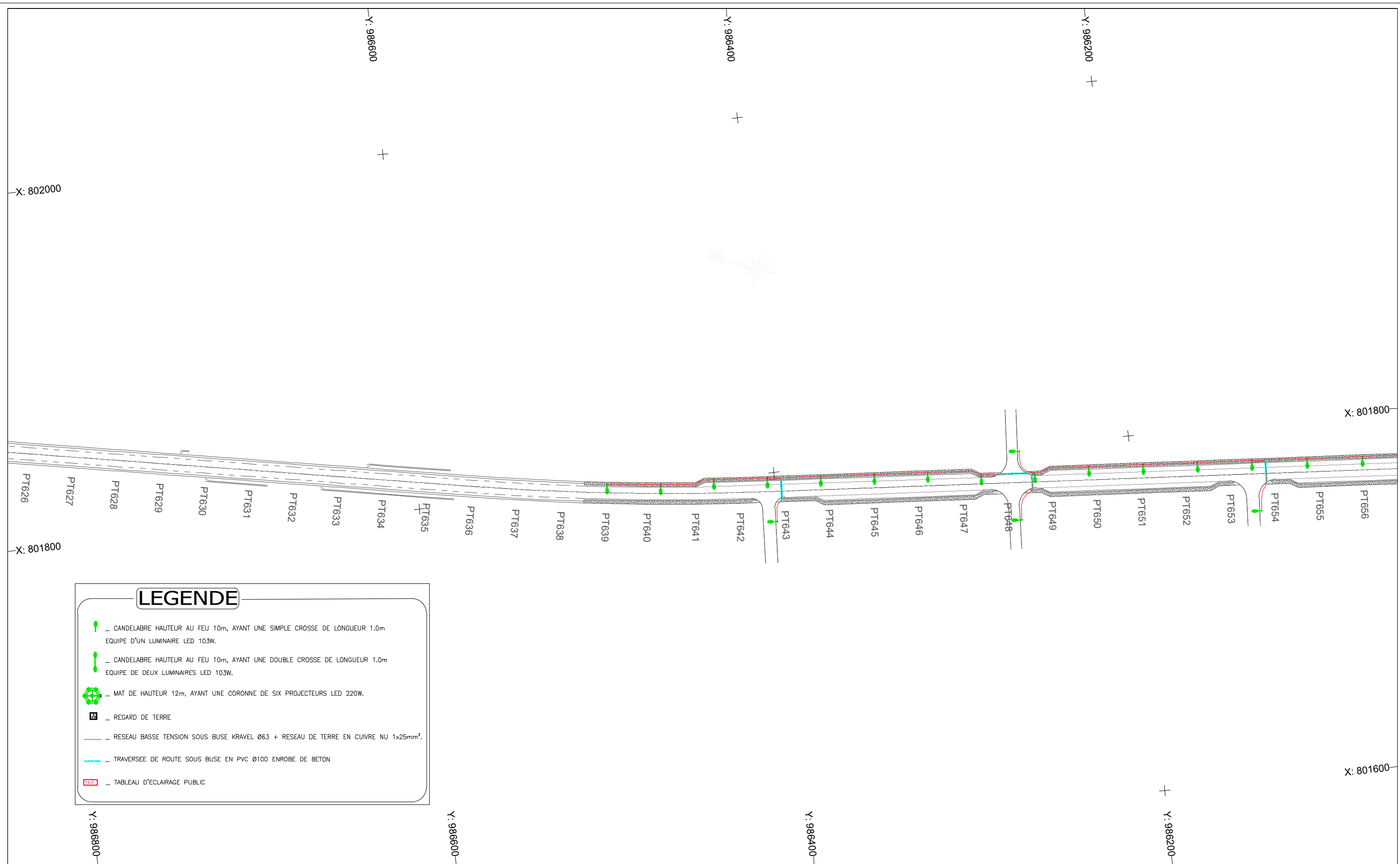

LEGENDE

- _ CANDELABRE HAUTEUR AU FEU 10m, AYANT UNE SIMPLE CROSSE DE LONGUEUR 1.0m EQUIPE D'UN LUMINAIRE LED 103W.
- _ CANDELABRE HAUTEUR AU FEU 10m, AYANT UNE DOUBLE CROSSE DE LONGUEUR 1.0m EQUIPE DE DEUX LUMINAIRES LED 103W.
- _ MAT DE HAUTEUR 12m, AYANT UNE CORONNE DE SIX PROJECTEURS LED 220W.
- _ REGARD DE TERRE
- _ RESEAU BASSE TENSION SOUS BUSE KRAVEL Ø63 + RESEAU DE TERRE EN CUIVRE NU 1x25mm².
- _ TRAVERSEE DE ROUTE SOUS BUSE EN PVC Ø100 ENROBE DE BETON
- _ TABLEAU D'ECLAIRAGE PUBLIC

Nb: L'Entrepreneur est tenu de vérifier toutes les cotes avant exécution. Il sera rendu responsable des erreurs ou omissions qu'il n'aura pas signalées en temps utile.

STUDI INTERNATIONAL

28, Rue de l'île de Zembretta, Les Jardins du Lac, Lac II, 1053 Tunis, Tunisie
 Tel. : (+216) 70.021.000 - Fax : (+216) 70.021.010
 E-Mail: studi@studi.com.tn - Site web: www.studi.com.tn

REPUBLIQUE DE CÔTE D'IVOIRE
 MINISTÈRE DE L'ÉQUIPEMENT ET DE L'ENTRETIEN ROUTIER
 CELLULE DE COORDINATION DU PROJET DE RENAISSANCE
 DES INFRASTRUCTURES EN CÔTE D'IVOIRE (CC-PRICI)

Travaux de construction de la route
 Dianra - Bouandougou (113 km) dans la région du Béré

Rev.	Date	Dessiné par	VISA	Vérifié par	VISA	Approuvé par	VISA
B	NOV 2023	FBC		EMS		LGR	
A	AOÛT 2023	AAB		AGH		MMB	

ECLAIRAGE PUBLIC
 DU PK 15+400 AU PK 16+100

Selon les remarques du Client en date du 12/09/2023							STATUT
1ère émission							
Nature de la Modification							

PHASE: APD	N° AFFAIRE PAYS A.CONTRAT	A23741CI	Echelle(s): 1/2000	FORMAT: A3
LOT 1: Dianra-Missoudougou	PHASE ET LOT DEPA. PRODU. SP. ET S. SP.	200 ITAC ELCO	PLAN N° PL 501 111	FEUILLE N°
				REVISION B

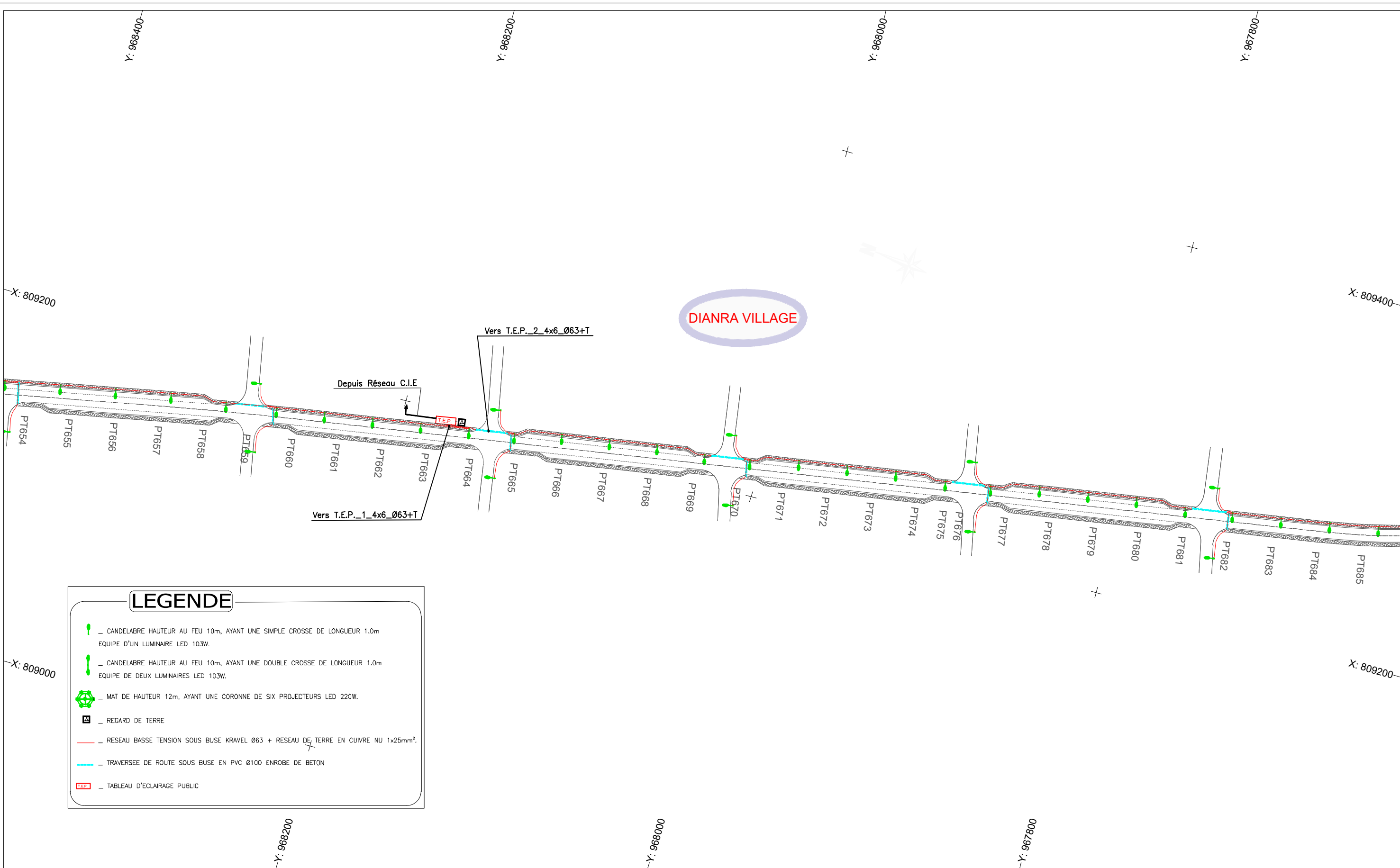

LEGENDE

- _ CANDELABRE HAUTEUR AU FEU 10m, AYANT UNE SIMPLE CROSSE DE LONGUEUR 1.0m EQUIPE D'UN LUMINAIRE LED 103W.
- _ CANDELABRE HAUTEUR AU FEU 10m, AYANT UNE DOUBLE CROSSE DE LONGUEUR 1.0m EQUIPE DE DEUX LUMINAIRES LED 103W.
- _ MAT DE HAUTEUR 12m, AYANT UNE CORONNE DE SIX PROJECTEURS LED 220W.
- _ REGARD DE TERRE
- _ RESEAU BASSE TENSION SOUS BUSE KRAVEL Ø63 + RESEAU DE TERRE EN CUIVRE NU 1x25mm².
- _ TRAVERSEE DE ROUTE SOUS BUSE EN PVC Ø100 ENROBE DE BETON
- _ TABLEAU D'ECLAIRAGE PUBLIC

Nb: L'Entrepreneur est tenu de vérifier toutes les cotes avant exécution. Il sera rendu responsable des erreurs ou omissions qu'il n'aura pas signalées en temps utile.

28, Rue de l'île de Zembretta, Les Jardins du Lac, Lac II, 1053 Tunis, Tunisie
 Tel. : (+216) 70.021.000 - Fax : (+216) 70.021.010
 E-Mail: studi@studi.com.tn - Site web: www.studi.com.tn

REPUBLIQUE DE CÔTE D'IVOIRE
 MINISTÈRE DE L'EQUIPEMENT ET DE L'ENTRETIEN ROUTIER
 CELLULE DE COORDINATION DU PROJET DE RENAISSANCE
 DES INFRASTRUCTURES EN CÔTE D'IVOIRE (CC-PRICI)

Travaux de construction de la route
 Dianra - Bouandougou (113 km) dans la région du Béré

B	NOV 2023	FBC		EMS		LGR		Selon les remarques du Client en date du 12/09/2023
A	AOÛT 2023	AAB		AGH		MMB		1ère émission
Rev.	Date	Dessiné par	VISA	Vérifié par	VISA	Approuvé par	VISA	Nature de la Modification

ECLAIRAGE PULIC
 DU PK 16+100 AU PK 16+800

PHASE:	APD
LOT 1:	Dianra-Missoudougou

N° AFFAIRE PAYS A.CONTRAT
 PHASE ET LOT DEPA. PRODU. SP. ET S. SP.

A23741CI	Echelle(s): 1/2000	FORMAT: A3
200 ITAC ELCO	PLAN N° PL 501 112	Feuille N°

REVISION	B
----------	---

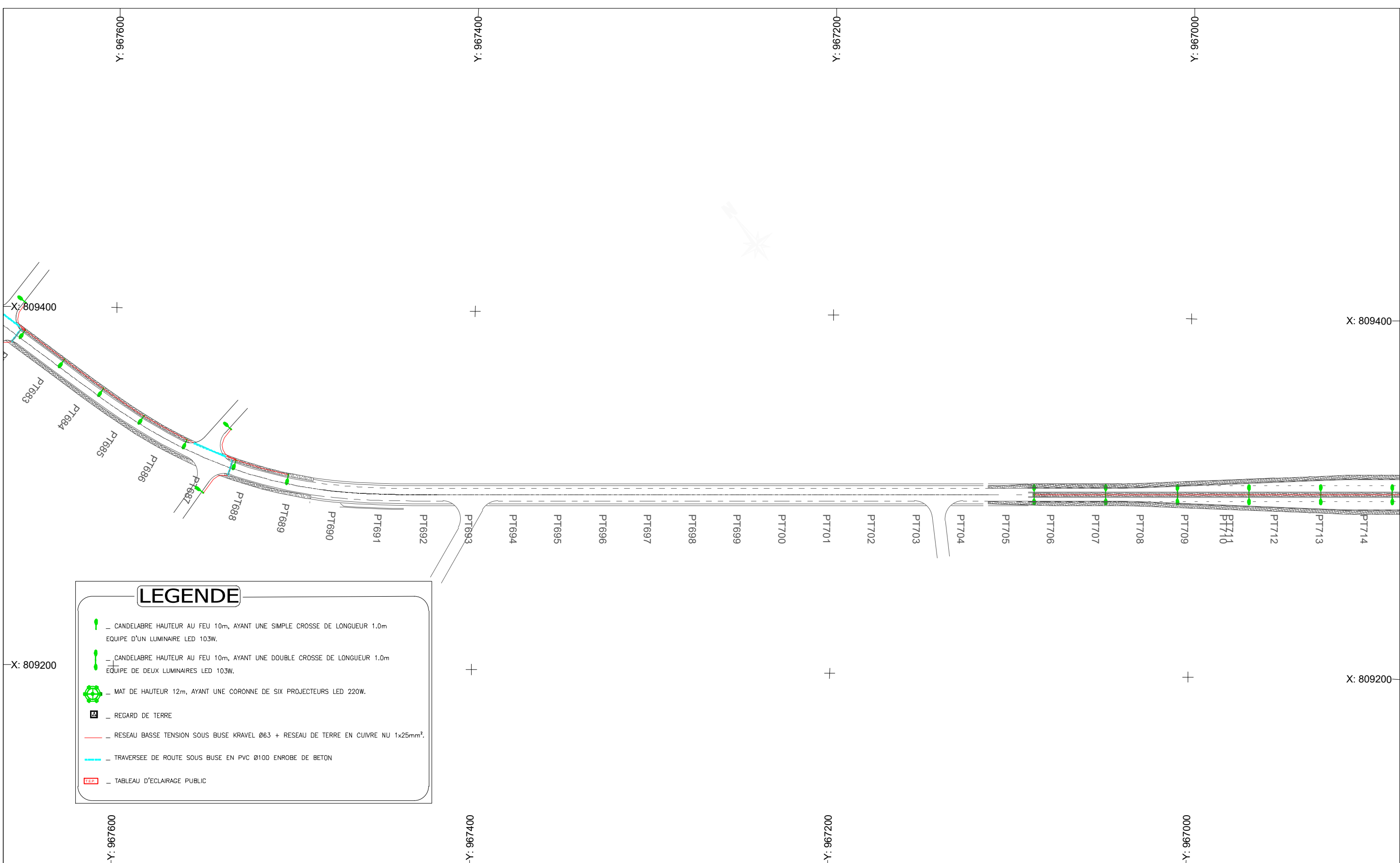

LEGENDE

- CANDELABRE HAUTEUR AU FEU 10m, AYANT UNE SIMPLE CROSSE DE LONGUEUR 1.0m EQUIPE D'UN LUMINAIRE LED 103W.
- CANDELABRE HAUTEUR AU FEU 10m, AYANT UNE DOUBLE CROSSE DE LONGUEUR 1.0m EQUIPE DE DEUX LUMINAIRES LED 103W.
- MAT DE HAUTEUR 12m, AYANT UNE CORONNE DE SIX PROJECTEURS LED 220W.
- REGARD DE TERRE
- RESEAU BASSE TENSION SOUS BUSE KRAVEL Ø63 + RESEAU DE TERRE EN CUIVRE NU 1x25mm².
- TRAVERSEE DE ROUTE SOUS BUSE EN PVC Ø100 ENROBE DE BETON
- TABLEAU D'ECLAIRAGE PUBLIC

Nb: L'Entrepreneur est tenu de vérifier toutes les cotes avant exécution. Il sera rendu responsable des erreurs ou omissions qu'il n'aura pas signalées en temps utile.

STUDI INTERNATIONAL

28, Rue de l'île de Zembretta, Les Jardins du Lac, Lac II, 1053 Tunis, Tunisie
 Tel. : (+216) 70.021.000 - Fax : (+216) 70.021.010
 E-Mail: studi@studi.com.tn - Site web: www.studi.com.tn

REPUBLIQUE DE CÔTE D'IVOIRE
 MINISTÈRE DE L'EQUIPEMENT ET DE L'ENTRETIEN ROUTIER
 CELLULE DE COORDINATION DU PROJET DE RENAISSANCE
 DES INFRASTRUCTURES EN CÔTE D'IVOIRE (CC-PRICI)

Travaux de construction de la route
 Dianra - Bouandougou (113 km) dans la région du Béré

ECLAIRAGE PUBLIC
 DU PK 16+800 AU PK 17+500

PHASE: APD
 LOT 1:Dianra-Missoudougou

Rev.	Date	Dessiné par	VISA	Vérifié par	VISA	Approuvé par	VISA	Nature de la Modification	STATUT
B	NOV 2023	FBC		EMS		LGR		Selon les remarques du Client en date du 12/09/2023	
A	AOÛT 2023	AAB		AGH		MMB		1ère émission	
								N° AFFAIRE PAYS A.CONTRAT	FORMAT: A3
								A23741CI	Echelle(s): 1/2000
								PHASE ET LOT DEPA. PRODU. SP. ET S. SP.	FEUILLE N°
								200 ITAC ELCO	PLAN N°
								PL 501 113	REVISION
									B

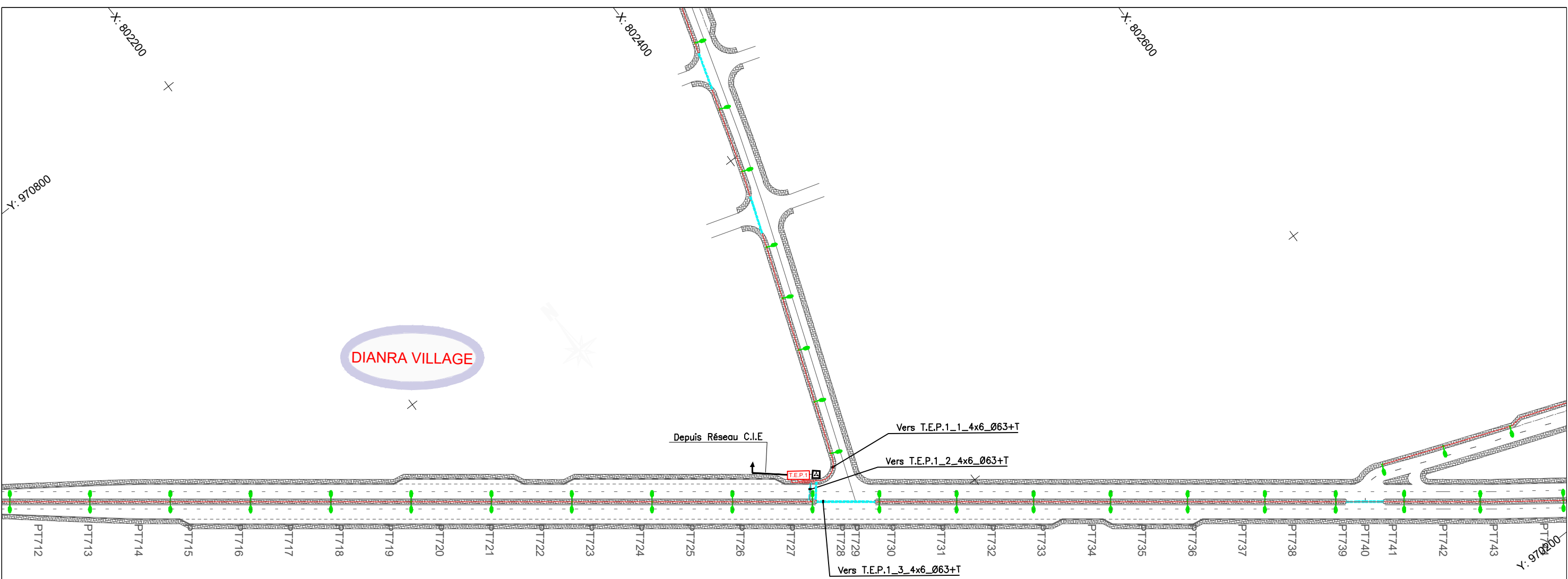

LEGENDE

- _ CANDELABRE HAUTEUR AU FEU 10m, AYANT UNE SIMPLE CROSSE DE LONGUEUR 1.0m EQUIPE D'UN LUMINAIRE LED 103W.
- _ CANDELABRE HAUTEUR AU FEU 10m, AYANT UNE DOUBLE CROSSE DE LONGUEUR 1.0m EQUIPE DE DEUX LUMINAIRES LED 103W.
- _ MAT DE HAUTEUR 12m, AYANT UNE CORONNE DE SIX PROJECTEURS LED 220W.
- _ REGARD DE TERRE
- _ RESEAU BASSE TENSION SOUS BUSE KRAVEL Ø63 + RESEAU DE TERRE EN CUIVRE NU 1x25mm².
- _ TRAVERSEE DE ROUTE SOUS BUSE EN PVC Ø100 ENROBE DE BETON
- _ TABLEAU D'ECLAIRAGE PUBLIC

Nb: L'Entrepreneur est tenu de vérifier toutes les cotes avant exécution. Il sera rendu responsable des erreurs ou omissions qu'il n'aura pas signalées en temps utile.

STUDI INTERNATIONAL

28, Rue de l'île de Zembretta, Les Jardins du Lac, Lac II, 1053 Tunis, Tunisie
 Tel. : (+216) 70.021.000 - Fax : (+216) 70.021.010
 E-Mail: studi@studi.com.tn - Site web: www.studi.com.tn

REPUBLIQUE DE CÔTE D'IVOIRE
 MINISTÈRE DE L'ÉQUIPEMENT ET DE L'ENTRETIEN ROUTIER
 CELLULE DE COORDINATION DU PROJET DE RENAISSANCE
 DES INFRASTRUCTURES EN CÔTE D'IVOIRE (CC-PRICI)

Travaux de construction de la route
 Dianra - Bouandougou (113 km) dans la région du Béré

ECLAIRAGE PUBLIC
 DU PK 17+500 AU PK 18+200

PHASE: APD
 LOT 1:Dianra-Missoudougou

Rev.	Date	Dessiné par	VISA	Vérifié par	VISA	Approuvé par	VISA	Nature de la Modification	STATUT
B	NOV 2023	FBC		EMS		LGR		Selon les remarques du Client en date du 12/09/2023	
A	AOÛT 2023	AAB		AGH		MMB		1ère émission	
								N° AFFAIRE PAYS A.CONTRAT	FORMAT: A3
								A23741CI	Feuille N° :
								Echelle(s): 1/2000	REVISION B
								PHASE ET LOT DEPA. PRODU. SP. ET S. SP.	PLAN N°
								200 ITAC ELCO	PL 501 114

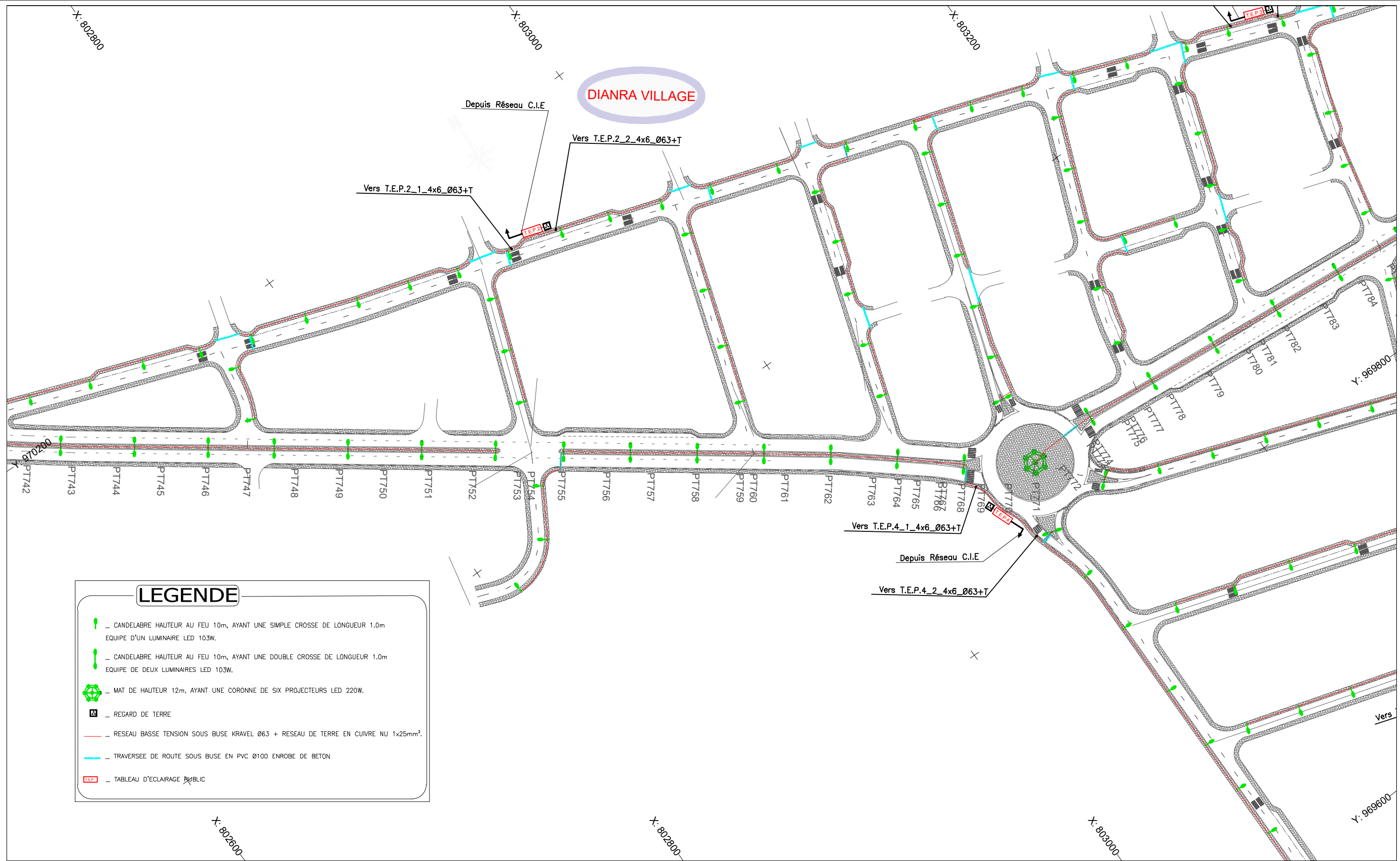

LEGENDE

- _ CANDELABRE HAUTEUR AU FEU 10m, AYANT UNE SIMPLE CROSSE DE LONGUEUR 1.0m EQUIPE D'UN LUMINAIRE LED 103W.
- _ CANDELABRE HAUTEUR AU FEU 10m, AYANT UNE DOUBLE CROSSE DE LONGUEUR 1.0m EQUIPE DE DEUX LUMINAIRES LED 103W.
- _ MAT DE HAUTEUR 12m, AYANT UNE CORONNE DE SIX PROJECTEURS LED 220W.
- _ REGARD DE TERRE
- _ RESEAU BASSE TENSION SOUS BUSE KRAVEL Ø63 + RESEAU DE TERRE EN CUIVRE NU 1x25mm².
- _ TRAVERSEE DE ROUTE SOUS BUSE EN PVC Ø100 ENROBE DE BETON
- _ TABLEAU D'ECLAIRAGE PUBLIC

Nb: L'Entrepreneur est tenu de vérifier toutes les cotes avant exécution. Il sera rendu responsable des erreurs ou omissions qu'il n'aura pas signalées en temps utile.

STUDI INTERNATIONAL

28, Rue de l'île de Zembretta, Les Jardins du Lac, Lac II, 1053 Tunis, Tunisie
 Tel. : (+216) 70.021.000 - Fax : (+216) 70.021.010
 E-Mail: studi@studi.com.tn - Site web: www.studi.com.tn

REPUBLIQUE DE CÔTE D'IVOIRE
 MINISTÈRE DE L'ÉQUIPEMENT ET DE L'ENTRETIEN ROUTIER
 CELLULE DE COORDINATION DU PROJET DE RENAISSANCE
 DES INFRASTRUCTURES EN CÔTE D'IVOIRE (CC-PRICI)

Travaux de construction de la route
 Dianra - Bouandougou (113 km) dans la région du Béré

Rev.	Date	Dessiné par	VISA	Vérifié par	VISA	Approuvé par	VISA
B	NOV 2023	FBC		EMS		LGR	
A	AOÛT 2023	AAB		AGH		MMB	

TRACE EN PLAN
 DU PK 18+200 AU PK 18+903

PHASE: APD
 LOT 1:Dianra-Missoudougou

Selon les remarques du Client en date du 12/09/2023		1ère émission		Nature de la Modification		STATUT	
N° AFFAIRE PAYS A.CONTRAT	A23741CI		Echelle(s): 1/2000		FORMAT: A3		Feuille N° :
PHASE ET LOT DEPA. PRODU. SP. ET S. SP.	200 ITAC ELCO		PLAN N° PL 501 115		REVISION B		

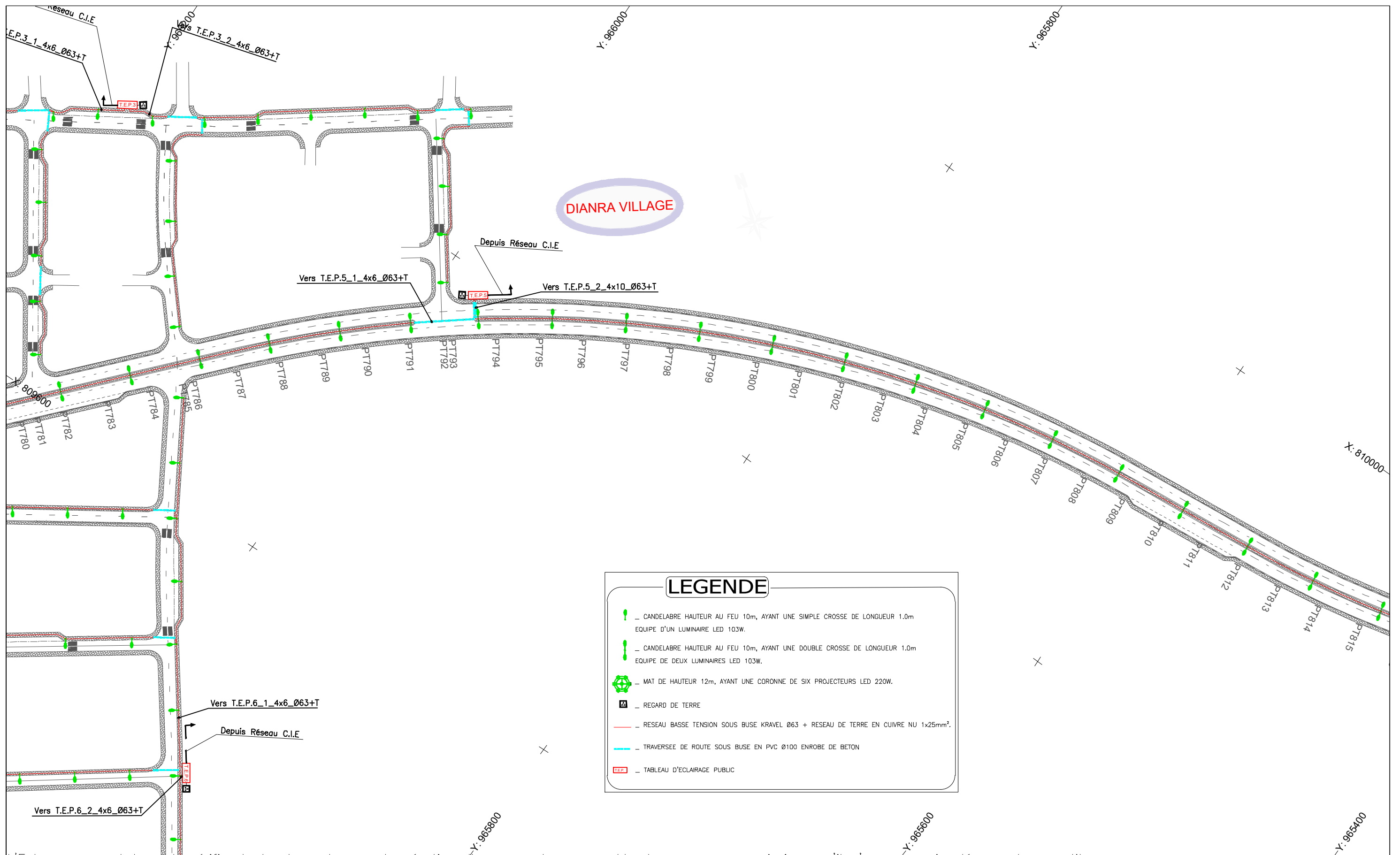

LEGENDE

- CANDELABRE HAUTEUR AU FEU 10m, AYANT UNE SIMPLE CROSSE DE LONGUEUR 1.0m EQUIPE D'UN LUMINAIRE LED 103W.
- CANDELABRE HAUTEUR AU FEU 10m, AYANT UNE DOUBLE CROSSE DE LONGUEUR 1.0m EQUIPE DE DEUX LUMINAIRES LED 103W.
- MAT DE HAUTEUR 12m, AYANT UNE CORONNE DE SIX PROJECTEURS LED 220W.
- REGARD DE TERRE
- RESEAU BASSE TENSION SOUS BUSE KRAVEL Ø63 + RESEAU DE TERRE EN CUIVRE NU 1x25mm².
- TRAVERSEE DE ROUTE SOUS BUSE EN PVC Ø100 ENROBE DE BETON
- TABLEAU D'ECLAIRAGE PUBLIC

Nb: L'Entrepreneur est tenu de vérifier toutes les cotes avant exécution. Il sera rendu responsable des erreurs ou omissions qu'il n'aura pas signalées en temps utile.

STUDI INTERNATIONAL

28, Rue de l'île de Zembretta, Les Jardins du Lac, Lac II, 1053 Tunis, Tunisie
 Tel. : (+216) 70.021.000 - Fax : (+216) 70.021.010
 E-Mail: studi@studi.com.tn - Site web: www.studi.com.tn

REPUBLIQUE DE CÔTE D'IVOIRE
 MINISTÈRE DE L'ÉQUIPEMENT ET DE L'ENTRETIEN ROUTIER
 CELLULE DE COORDINATION DU PROJET DE RENAISSANCE
 DES INFRASTRUCTURES EN CÔTE D'IVOIRE (CC-PRICI)

Travaux de construction de la route
 Dianra - Bouandougou (113 km) dans la région du Béré

B	NOV 2023	FBC		EMS		LGR		Selon les remarques du Client en date du 12/09/2023
A	AOÛT 2023	AAB		AGH		MMB		1ère émission
Rev.	Date	Dessiné par	VISA	Vérifié par	VISA	Approuvé par	VISA	Nature de la Modification
TRACE EN PLAN							PHASE: APD	N° AFFAIRE PAYS A.CONTRAT
DU PK 18+903 AU PK 19+600							LOT 1:Dianra-Missoudougou	200 ITAC ELCO

A23741CI		Echelle(s): 1/2000		FORMAT: A3
PLAN N° PL 501 116		REVISION B		

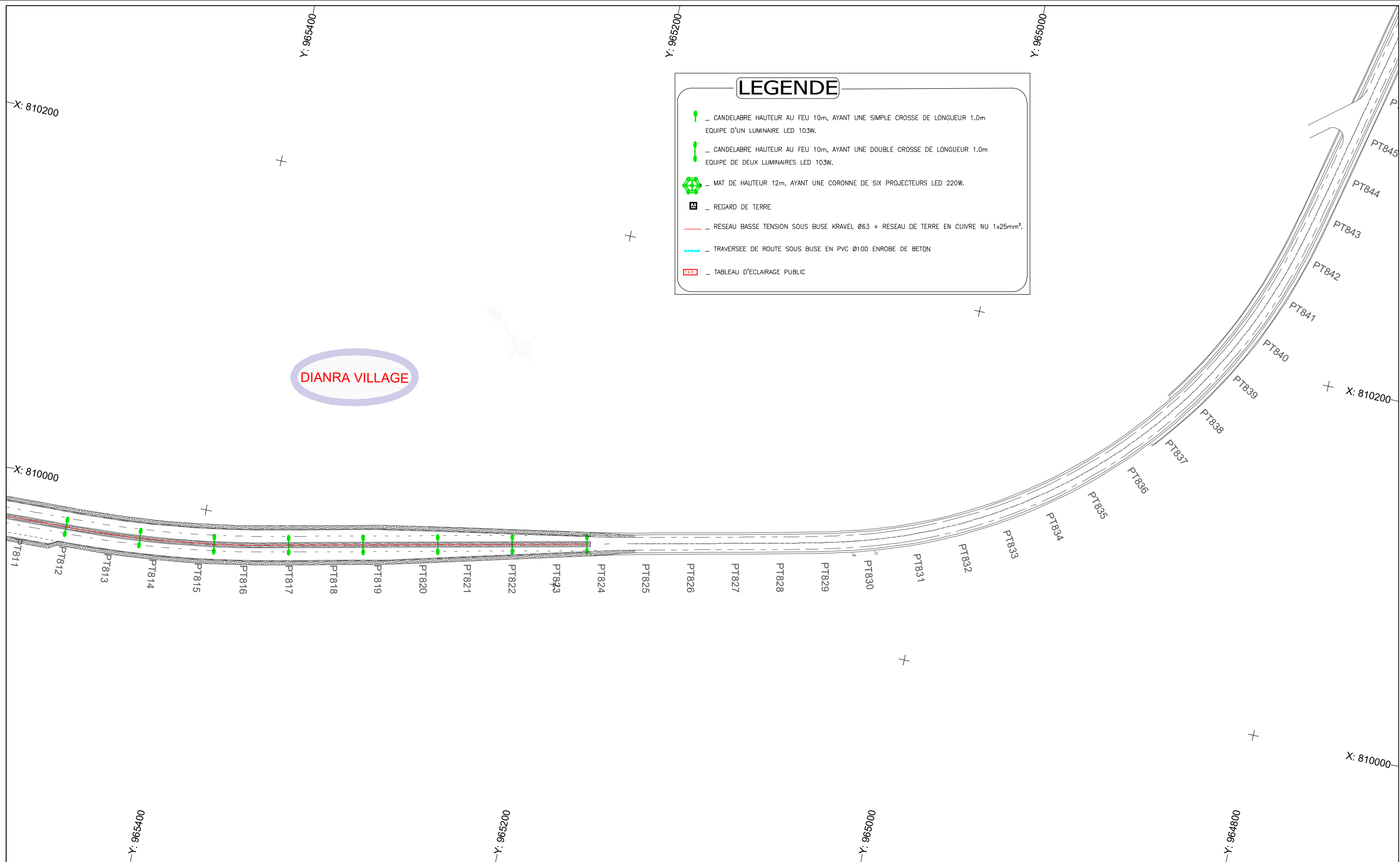

DIANRA VILLAGE

Nb: L'Entrepreneur est tenu de vérifier toutes les cotes avant exécution. Il sera rendu responsable des erreurs ou omissions qu'il n'aura pas signalées en temps utile.

STUDI INTERNATIONAL

28, Rue de l'île de Zembretta, Les Jardins du Lac, Lac II, 1053 Tunis, Tunisie
 Tel. : (+216) 70.021.000 - Fax : (+216) 70.021.010
 E-Mail: studi@studi.com.tn - Site web: www.studi.com.tn

REPUBLIQUE DE CÔTE D'IVOIRE
 MINISTÈRE DE L'EQUIPEMENT ET DE L'ENTRETIEN ROUTIER
 CELLULE DE COORDINATION DU PROJET DE RENAISSANCE
 DES INFRASTRUCTURES EN CÔTE D'IVOIRE (CC-PRICI)

Travaux de construction de la route
 Dianra - Bouandougou (113 km) dans la région du Béré

Rev.	Date	Dessiné par	VISA	Vérifié par	VISA	Approuvé par	VISA
B	NOV 2023	FBC		EMS		LGR	
A	AOÛT 2023	AAB		AGH		MMB	

ECLAIRAGE PUBLIC
 DU PK 19+600 AU PK 20+300

Selon les remarques du Client en date du 12/09/2023							STATUT
1ère émission							
Nature de la Modification							

PHASE: APD
 LOT 1:Dianra-Missoudougou

N° AFFAIRE PAYS A.CONTRAT: **A23741CI**
 Echelle(s): 1/2000

PHASE ET LOT DEPA. PRODU. SP. ET S. SP.: **200 ITAC ELCO**
 PLAN N°: **PL 501 117**

FORMAT: A3
 Feuille N°:
 REVISION: **B**

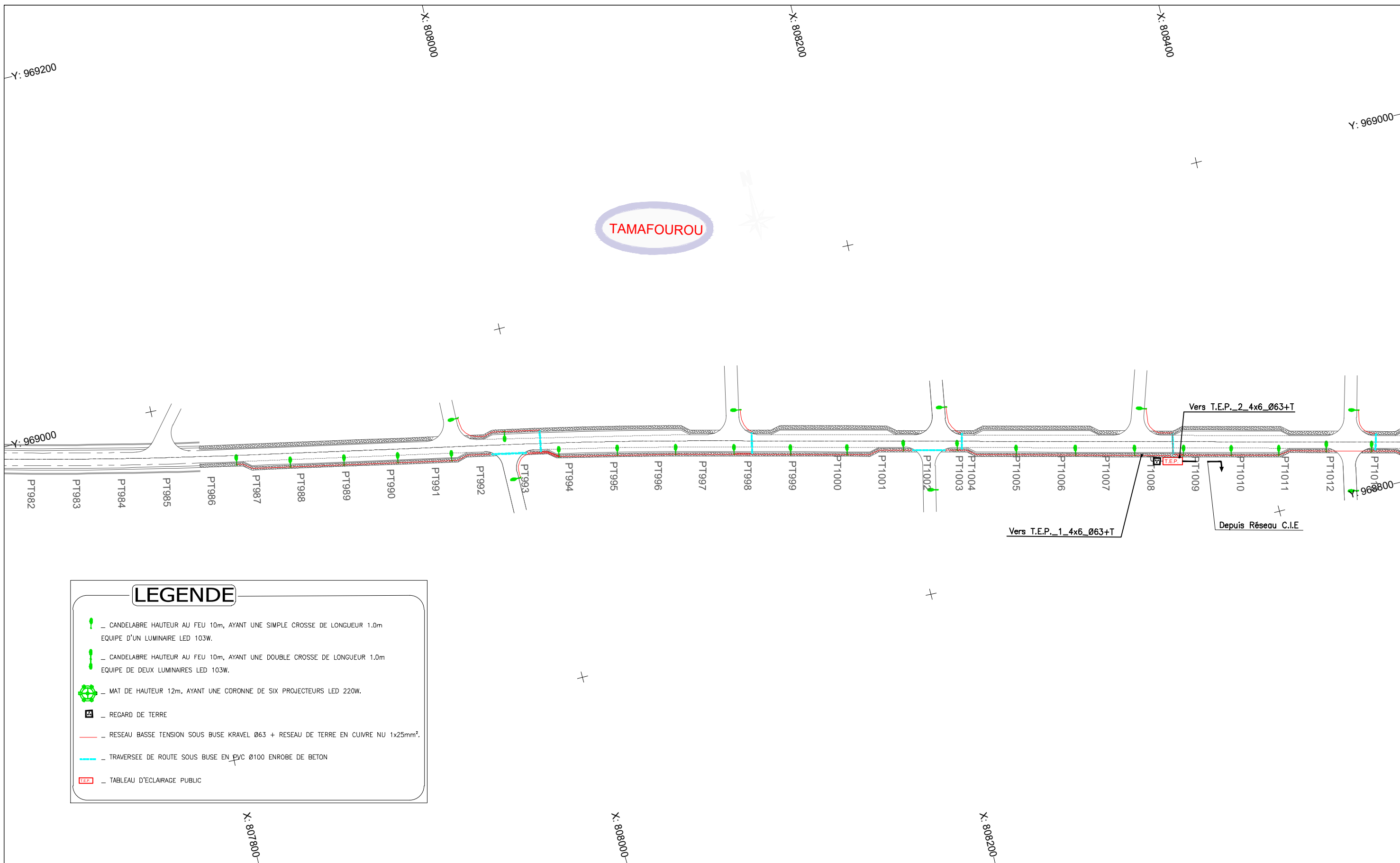

LEGENDE

- CANDELABRE HAUTEUR AU FEU 10m, AYANT UNE SIMPLE CROSSE DE LONGUEUR 1.0m
EQUIPE D'UN LUMINAIRE LED 103W.
- CANDELABRE HAUTEUR AU FEU 10m, AYANT UNE DOUBLE CROSSE DE LONGUEUR 1.0m
EQUIPE DE DEUX LUMINAIRES LED 103W.
- MAT DE HAUTEUR 12m, AYANT UNE CORONNE DE SIX PROJECTEURS LED 220W.
- REGARD DE TERRE
- RESEAU BASSE TENSION SOUS BUSE KRAVEL Ø63 + RESEAU DE TERRE EN CUIVRE NU 1x25mm².
- TRAVERSEE DE ROUTE SOUS BUSE EN PVC Ø100 ENROBE DE BETON
- TABLEAU D'ECLAIRAGE PUBLIC

Nb: L'Entrepreneur est tenu de vérifier toutes les cotes avant exécution. Il sera rendu responsable des erreurs ou omissions qu'il n'aura pas signalées en temps utile.

28, Rue de l'île de Zembretta, Les Jardins du Lac, Lac II, 1053 Tunis, Tunisie
 Tel. : (+216) 70.021.000 - Fax : (+216) 70.021.010
 E-Mail: studi@studi.com.tn - Site web: www.studi.com.tn

REPUBLIQUE DE CÔTE D'IVOIRE
 MINISTÈRE DE L'EQUIPEMENT ET DE L'ENTRETIEN ROUTIER
 CELLULE DE COORDINATION DU PROJET DE RENAISSANCE
 DES INFRASTRUCTURES EN CÔTE D'IVOIRE (CC-PRICI)

Travaux de construction de la route
 Dianra - Bouandougou (113 km) dans la région du Béré

ECLAIRAGE PUBLIC
 DU PK 23+800 AU PK 24+500

PHASE: APD
 LOT 1:Dianra-Missoudougou

Rev.	Date	Dessiné par	VISA	Vérifié par	VISA	Approuvé par	VISA	Nature de la Modification	STATUT
B	NOV 2023	FBC		EMS		LGR		Selon les remarques du Client en date du 12/09/2023	
A	AOÛT 2023	AAB		AGH		MMB		1ère émission	
								N° AFFAIRE PAYS A.CONTRAT	FORMAT: A3
								A23741CI	Feuille N° :
								Echelle(s): 1/2000	REVISION B
								PHASE ET LOT DEPA. PRODU. SP. ET S. SP.	PLAN N°
								200 ITAC ELCO	PL 501 118

TAMAFOUROU

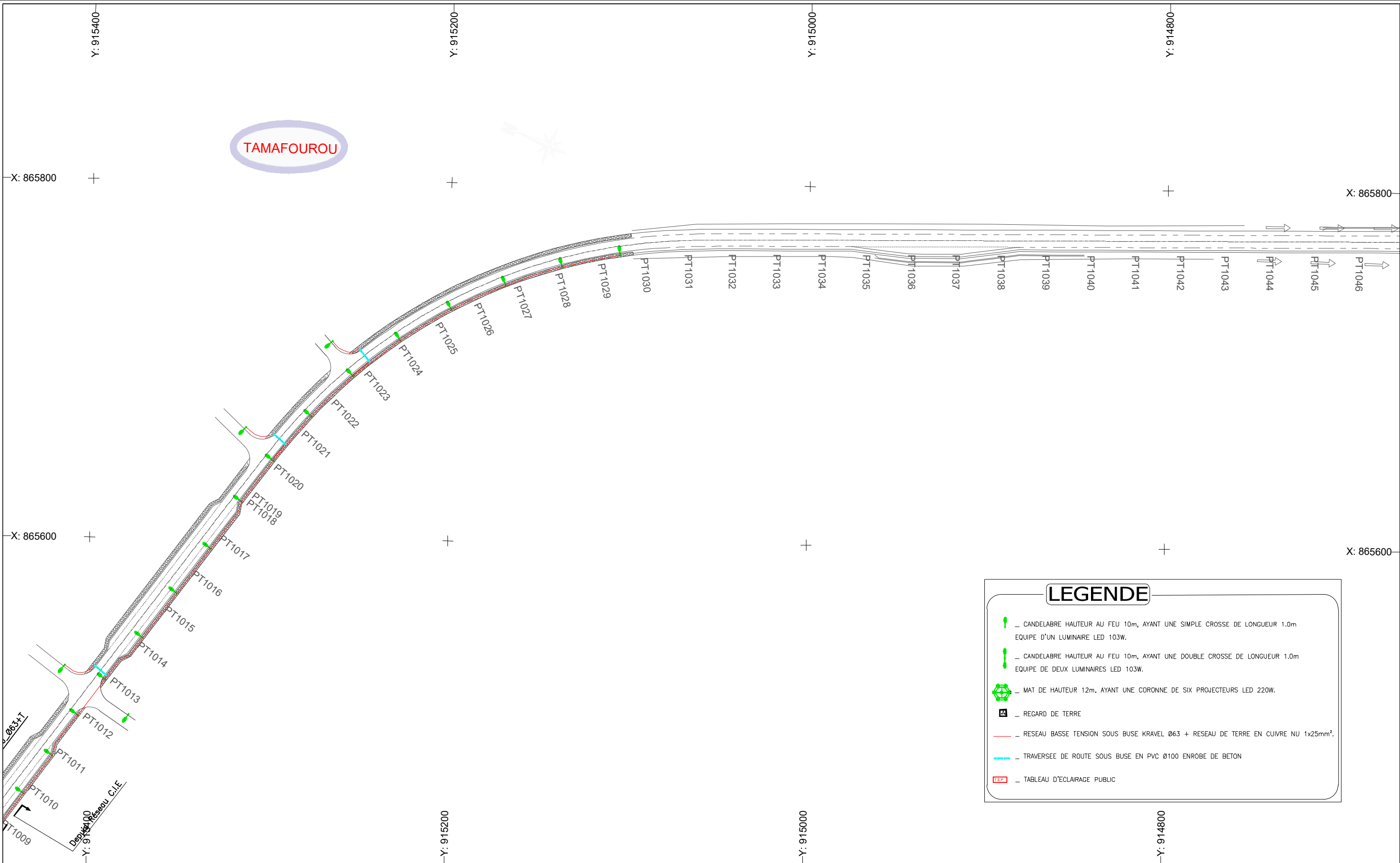

LEGENDE

- CANDELABRE HAUTEUR AU FEU 10m, AYANT UNE SIMPLE CROSSE DE LONGUEUR 1.0m
EQUIPE D'UN LUMINAIRE LED 103W.
- CANDELABRE HAUTEUR AU FEU 10m, AYANT UNE DOUBLE CROSSE DE LONGUEUR 1.0m
EQUIPE DE DEUX LUMINAIRES LED 103W.
- MAT DE HAUTEUR 12m, AYANT UNE CORONNE DE SIX PROJECTEURS LED 220W.
- REGARD DE TERRE
- RESEAU BASSE TENSION SOUS BUSE KRAVEL Ø63 + RESEAU DE TERRE EN CUIVRE NU 1x25mm².
- TRAVERSEE DE ROUTE SOUS BUSE EN PVC Ø100 ENROBE DE BETON
- TABLEAU D'ECLAIRAGE PUBLIC

Nb: L'Entrepreneur est tenu de vérifier toutes les cotes avant exécution. Il sera rendu responsable des erreurs ou omissions qu'il n'aura pas signalées en temps utile.

<p>28, Rue de l'île de Zembretta, Les Jardins du Lac, Lac II, 1053 Tunis, Tunisie Tel. : (+216) 70.021.000 - Fax : (+216) 70.021.010 E-Mail: studi@studi.com.tn - Site web: www.studi.com.tn</p>	<p>REPUBLIQUE DE CÔTE D'IVOIRE MINISTÈRE DE L'EQUIPEMENT ET DE L'ENTRETIEN ROUTIER CELLULE DE COORDINATION DU PROJET DE RENAISSANCE DES INFRASTRUCTURES EN CÔTE D'IVOIRE (CC-PRICI)</p>	B	NOV 2023	FBC		EMS		LGR		Selon les remarques du Client en date du 12/09/2023	
		A	AOUT 2023	AAB		AGH		MMB		1ère émission	
		Rev.	Date	Dessiné par	VISA	Vérifié par	VISA	Approuvé par	VISA	Nature de la Modification	
<p>Travaux de construction de la route Dianra - Bouandougou (113 km) dans la région du Béré</p>	<p>ECLAIRAGE PUBLIC DU PK 24+500 AU PK 25+200</p>	PHASE: APD			N° AFFAIRE PAYS A.CONTRAT	A23741CI		Echelle(s): 1/2000		FORMAT: A3	
		LOT 1: Dianra-Missoudougou			PHASE ET LOT DEPA. PRODU. SP. ET S. SP.	200 ITAC ELCO	PLAN N°	PL 501 119	REVISION	B	

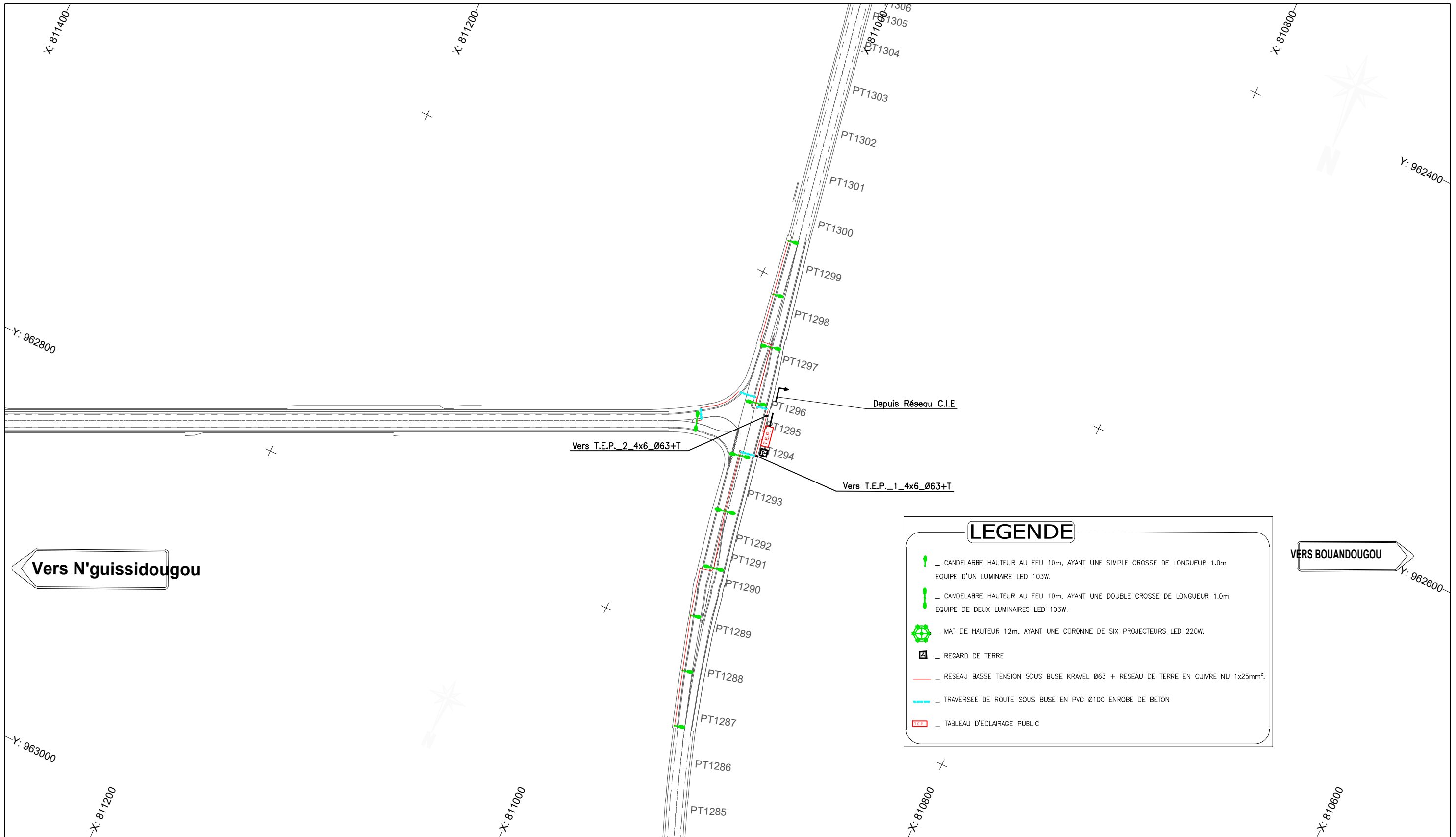

LEGENDE

- _ CANDELABRE HAUTEUR AU FEU 10m, AYANT UNE SIMPLE CROSSE DE LONGUEUR 1.0m
EQUIPE D'UN LUMINAIRE LED 103W.
- _ CANDELABRE HAUTEUR AU FEU 10m, AYANT UNE DOUBLE CROSSE DE LONGUEUR 1.0m
EQUIPE DE DEUX LUMINAIRES LED 103W.
- _ MAT DE HAUTEUR 12m, AYANT UNE CORONNE DE SIX PROJECTEURS LED 220W.
- _ REGARD DE TERRE
- _ RESEAU BASSE TENSION SOUS BUSE KRAVEL Ø63 + RESEAU DE TERRE EN CUIVRE NU 1x25mm².
- _ TRAVERSEE DE ROUTE SOUS BUSE EN PVC Ø100 ENROBE DE BETON
- _ TABLEAU D'ECLAIRAGE PUBLIC

Nb: L'Entrepreneur est tenu de vérifier toutes les cotes avant exécution. Il sera rendu responsable des erreurs ou omissions qu'il n'aura pas signalées en temps utile.

 28, Rue de l'île de Zembretta, Les Jardins du Lac, Lac II, 1053 Tunis, Tunisie Tel. : (+216) 70.021.000 - Fax : (+216) 70.021.010 E-Mail: studi@studi.com.tn - Site web: www.studi.com.tn	REPUBLIQUE DE CÔTE D'IVOIRE MINISTÈRE DE L'ÉQUIPEMENT ET DE L'ENTRETIEN ROUTIER CELLULE DE COORDINATION DU PROJET DE RENAISSANCE DES INFRASTRUCTURES EN CÔTE D'IVOIRE (CC-PRICI)		B	NOV 2023	FBC		EMS		LGR		Selon les remarques du Client en date du 12/09/2023		
			A	AOÛT 2023	AAB		AGH		MMB		1ère émission		
	Rev.	Date	Dessiné par	VISA	Vérifié par	VISA	Approuvé par	VISA	Nature de la Modification			STATUT	
Travaux de construction de la route Dianra - Bouandougou (113 km) dans la région du Béré			ECLAIRAGE PUBLIC DU PK 3+600 AU PK 3+956			PHASE: APD LOT 1:Dianra-Missoudougou			N° AFFAIRE PAYS A.CONTRAT A23741CI	Echelle(s): 1/2000		FORMAT: A3 Feuille N° :	
									PHASE ET LOT DEPA. PRODU. SP. ET S. SP.	200 ITAC ELCO	PLAN N°	PL 501 120	REVISION B

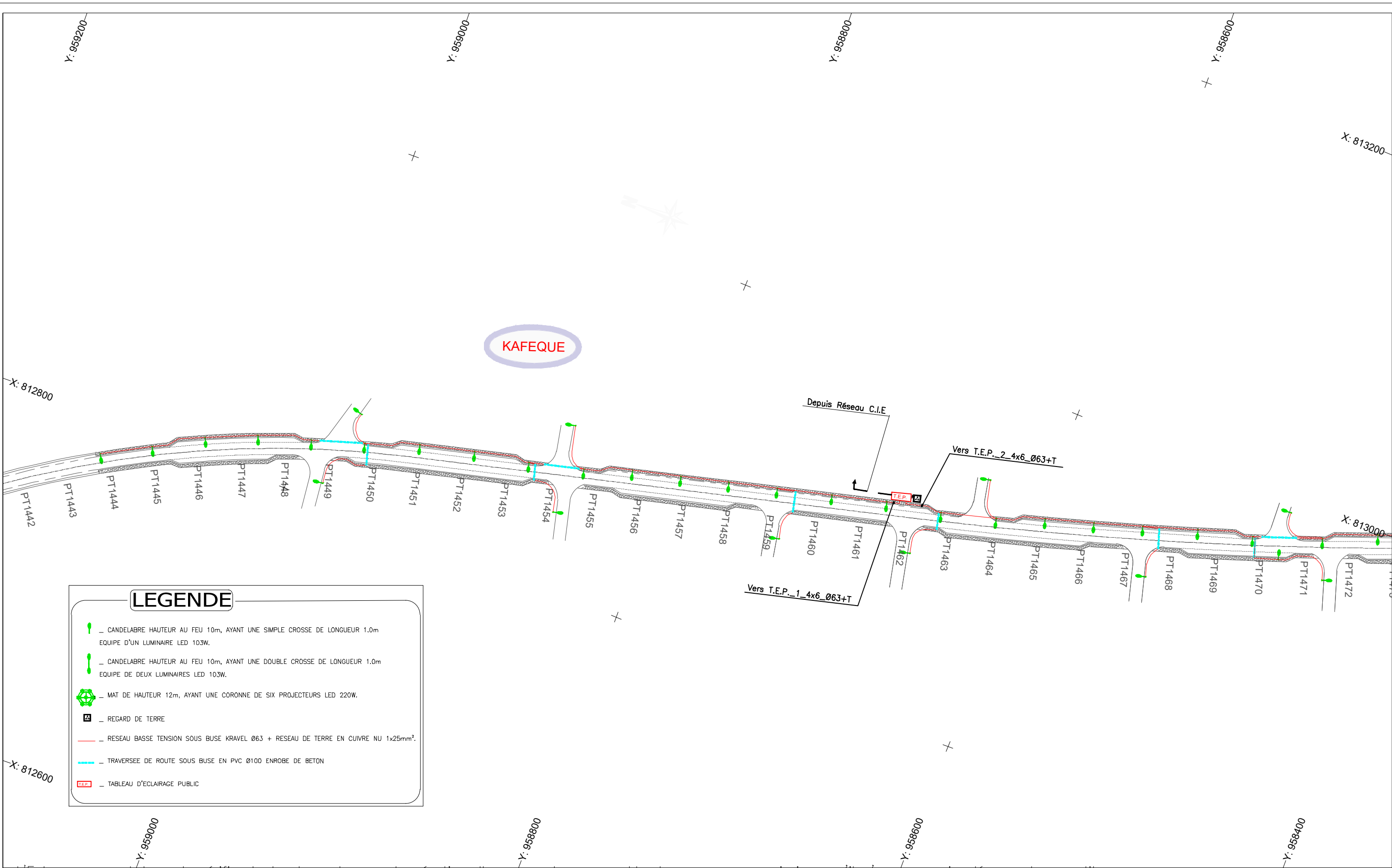

LEGENDE

- CANDELABRE HAUTEUR AU FEU 10m, AYANT UNE SIMPLE CROSSE DE LONGUEUR 1.0m EQUIPE D'UN LUMINAIRE LED 103W.
- CANDELABRE HAUTEUR AU FEU 10m, AYANT UNE DOUBLE CROSSE DE LONGUEUR 1.0m EQUIPE DE DEUX LUMINAIRES LED 103W.
- MAT DE HAUTEUR 12m, AYANT UNE CORONNE DE SIX PROJECTEURS LED 220W.
- REGARD DE TERRE
- RESEAU BASSE TENSION SOUS BUSE KRAVEL Ø63 + RESEAU DE TERRE EN CUIVRE NU 1x25mm².
- TRAVERSEE DE ROUTE SOUS BUSE EN PVC Ø100 ENROBE DE BETON
- TABLEAU D'ECLAIRAGE PUBLIC

Nb: L'Entrepreneur est tenu de vérifier toutes les cotes avant exécution. Il sera rendu responsable des erreurs ou omissions qu'il n'aura pas signalées en temps utile.

STUDI INTERNATIONAL

28, Rue de l'île de Zembretta, Les Jardins du Lac, Lac II, 1053 Tunis, Tunisie
 Tel. : (+216) 70.021.000 - Fax : (+216) 70.021.010
 E-Mail: studi@studi.com.tn - Site web: www.studi.com.tn

REPUBLIQUE DE CÔTE D'IVOIRE
 MINISTÈRE DE L'EQUIPEMENT ET DE L'ENTRETIEN ROUTIER
 CELLULE DE COORDINATION DU PROJET DE RENAISSANCE
 DES INFRASTRUCTURES EN CÔTE D'IVOIRE (CC-PRICI)

Travaux de construction de la route
 Dianra - Bouandougou (113 km) dans la région du Béré

Rev.	Date	Dessiné par	VISA	Vérifié par	VISA	Approuvé par	VISA
B	NOV 2023	FBC		EMS		LGR	
A	AOÛT 2023	AAB		AGH		MMB	

ECLAIRAGE PUBLIC
 DU PK 35+00 AU PK 35+700

PHASE: APD
 LOT 1:Dianra-Missoudougou

Selon les remarques du Client en date du 12/09/2023		FORMAT: A3	
1ère émission		Feuille N° :	
Nature de la Modification		STATUT	
N° AFFAIRE PAYS A.CONTRAT	A23741CI	Echelle(s): 1/2000	
PHASE ET LOT DEPA. PRODU. SP. ET S. SP.	200 ITAC ELCO	PLAN N°	PL 501 121
		REVISION	B

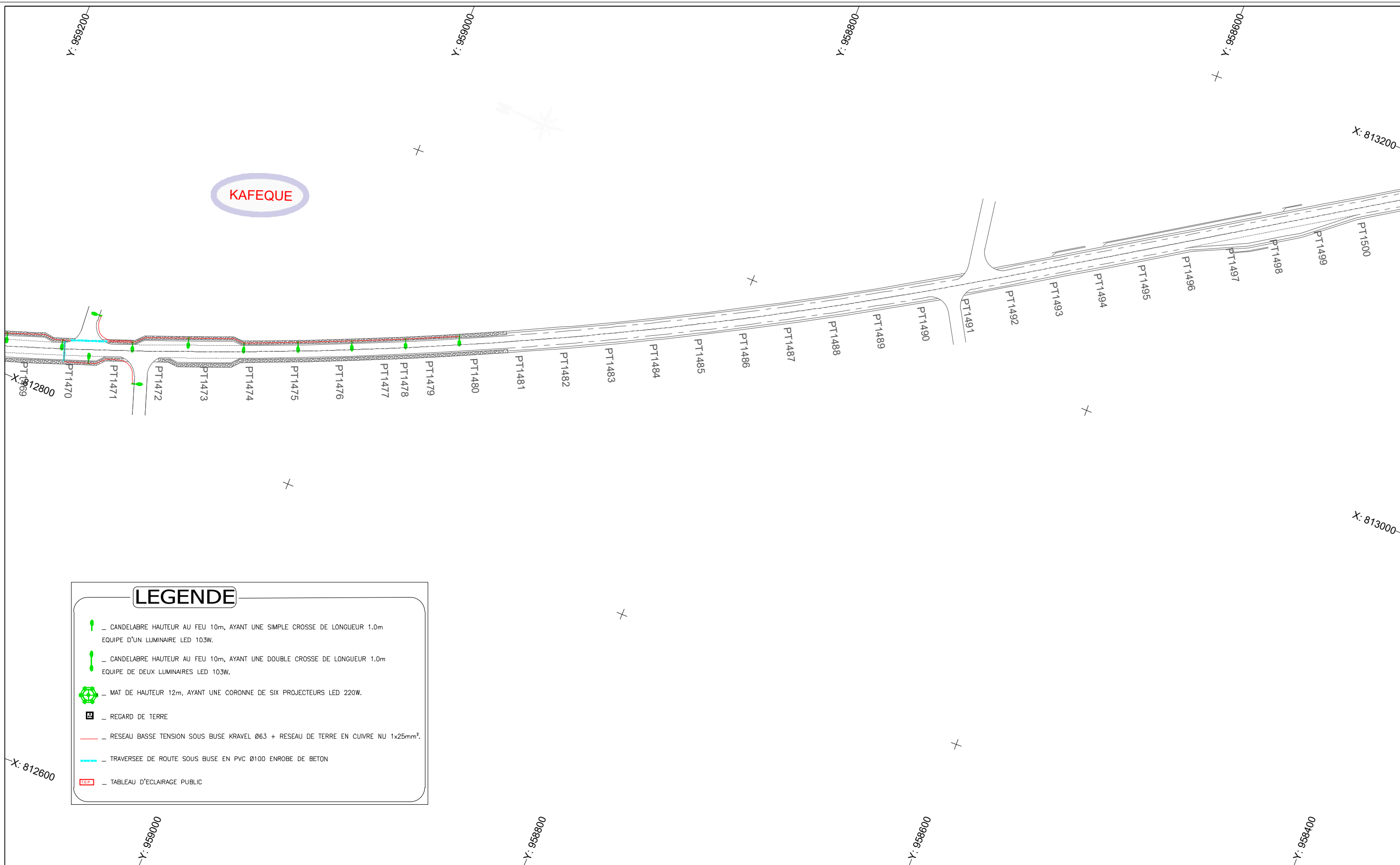

LEGENDE

- CANDELABRE HAUTEUR AU FEU 10m, AYANT UNE SIMPLE CROSSE DE LONGUEUR 1.0m
EQUIPE D'UN LUMINAIRE LED 103W.
- CANDELABRE HAUTEUR AU FEU 10m, AYANT UNE DOUBLE CROSSE DE LONGUEUR 1.0m
EQUIPE DE DEUX LUMINAIRES LED 103W.
- MAT DE HAUTEUR 12m, AYANT UNE CORONNE DE SIX PROJECTEURS LED 220W.
- REGARD DE TERRE
- RESEAU BASSE TENSION SOUS BUSE KRAVEL Ø63 + RESEAU DE TERRE EN CUIVRE NU 1x25mm².
- TRAVERSEE DE ROUTE SOUS BUSE EN PVC Ø100 ENROBE DE BETON
- TABLEAU D'ECLAIRAGE PUBLIC

Nb: L'Entrepreneur est tenu de vérifier toutes les cotes avant exécution. Il sera rendu responsable des erreurs ou omissions qu'il n'aura pas signalées en temps utile.

STUDI INTERNATIONAL
 28, Rue de l'île de Zembretta, Les Jardins du Lac, Lac II, 1053 Tunis, Tunisie
 Tel. : (+216) 70.021.000 - Fax : (+216) 70.021.010
 E-Mail: studi@studi.com.tn - Site web: www.studi.com.tn

REPUBLIQUE DE CÔTE D'IVOIRE
 MINISTÈRE DE L'EQUIPEMENT ET DE L'ENTRETIEN ROUTIER
 CELLULE DE COORDINATION DU PROJET DE RENAISSANCE
 DES INFRASTRUCTURES EN CÔTE D'IVOIRE (CC-PRICI)

Travaux de construction de la route
 Dianra - Bouandougou (113 km) dans la région du Béré

Rev.	Date	Dessiné par	VISA	Vérifié par	VISA	Approuvé par	VISA
B	NOV 2023	FBC		EMS		LGR	
A	AOÛT 2023	AAB		AGH		MMB	

ECLAIRAGE PUBLIC
 DU PK 35+700 AU PK 36+400

PHASE: APD
 LOT 1:Dianra-Missoudougou

N° AFFAIRE PAYS A.CONTRAT	A23741CI	Echelle(s): 1/2000	FORMAT: A3
PHASE ET LOT DEPA. PRODU. SP. ET S. SP.	200 ITAC ELCO	PLAN N° PL 501 122	REVISION B
Selon les remarques du Client en date du 12/09/2023		1ère émission	
Nature de la Modification			STATUT

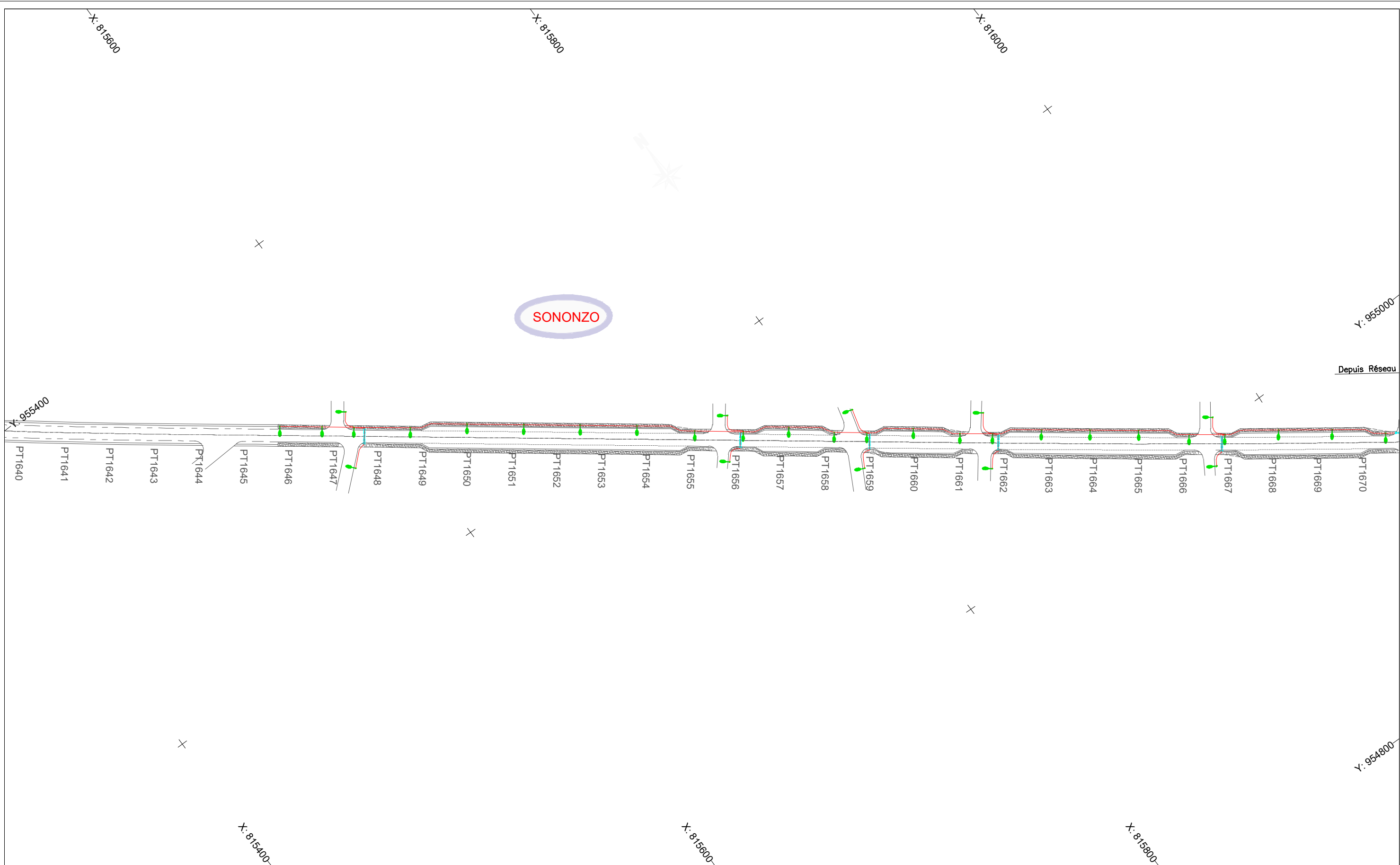

Nb: L'Entrepreneur est tenu de vérifier toutes les cotes avant exécution. Il sera rendu responsable des erreurs ou omissions qu'il n'aura pas signalées en temps utile.

STUDI
INTERNATIONAL

28, Rue de l'île de Zembretta, Les Jardins du Lac, Lac II, 1053 Tunis, Tunisie
Tel. : (+216) 70.021.000 - Fax : (+216) 70.021.010
E-Mail: studi@studi.com.tn - Site web: www.studi.com.tn

REPUBLIQUE DE CÔTE D'IVOIRE
MINISTÈRE DE L'ÉQUIPEMENT ET DE L'ENTRETIEN ROUTIER
CELLULE DE COORDINATION DU PROJET DE RENAISSANCE
DES INFRASTRUCTURES EN CÔTE D'IVOIRE (CC-PRICI)

Travaux de construction de la route
Dianra - Bouandougou (113 km) dans la région du Béré

Rev.	Date	Dessiné par	VISA	Vérifié par	VISA	Approuvé par	VISA
B	NOV 2023	FBC		EMS		LGR	
A	AOÛT 2023	AAB		AGH		MMB	

ECLAIRAGE PUBLIC
DU PK 39+900 AU PK 40+600

PHASE:	APD
LOT 1:	Dianra-Missoudougou

PHASE ET LOT
DEPA. PRODU.
SP. ET S. SP.

N° AFFAIRE	A23741CI		Echelle(s):	1/2000	FORMAT:	A3
PAYS					Feuille N°:	
A.CONTRAT					REVISION	B

PLAN N°	200 ITAC ELCO	PL 501 123	STATUT	1ère émission	12/09/2023
---------	---------------	------------	--------	---------------	------------

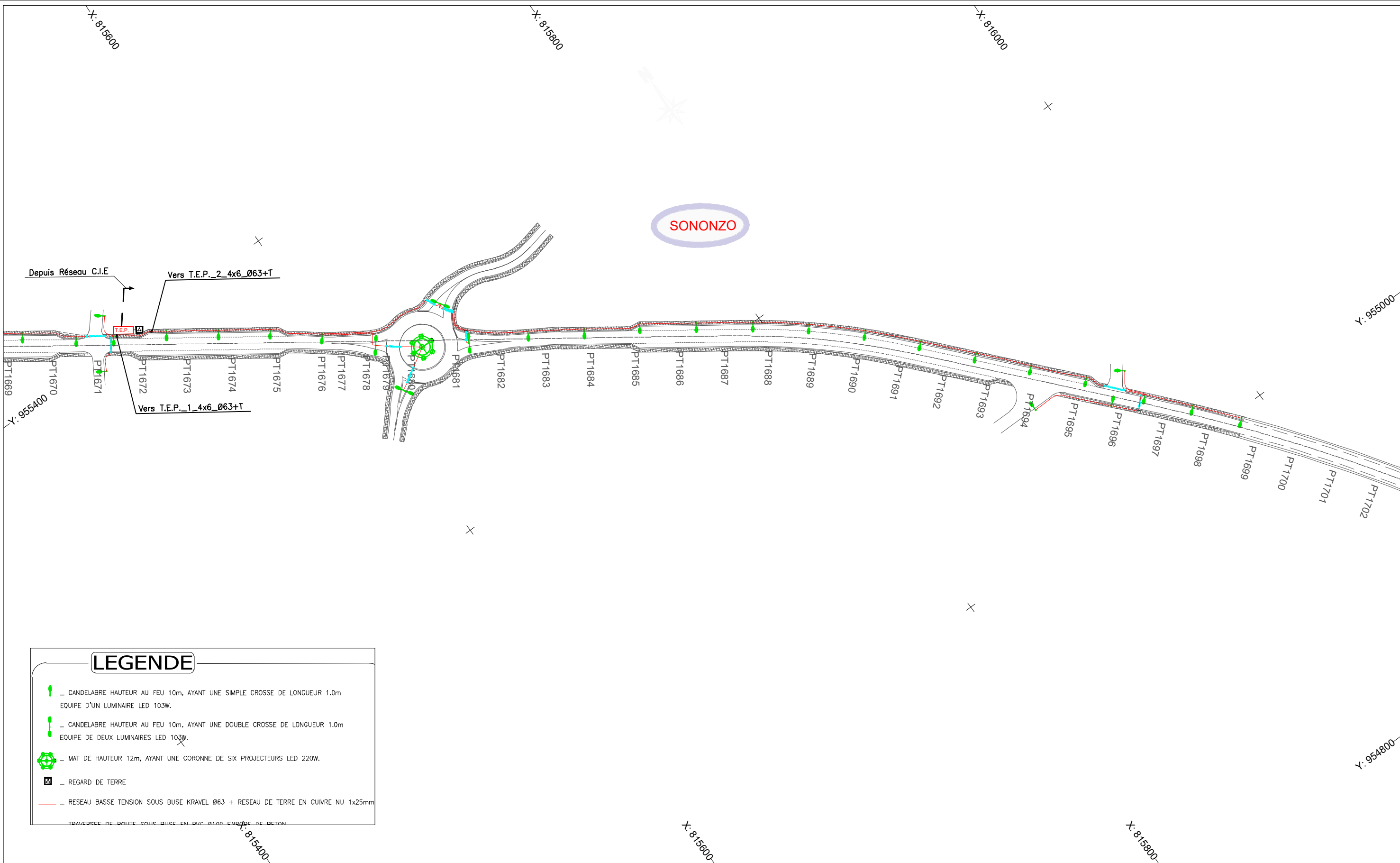

LEGENDE

- CANDELABRE HAUTEUR AU FEU 10m, AYANT UNE SIMPLE CROSSE DE LONGUEUR 1.0m EQUIPE D'UN LUMINAIRE LED 103W.
- CANDELABRE HAUTEUR AU FEU 10m, AYANT UNE DOUBLE CROSSE DE LONGUEUR 1.0m EQUIPE DE DEUX LUMINAIRES LED 103W.
- MAT DE HAUTEUR 12m, AYANT UNE CORONNE DE SIX PROJECTEURS LED 220W.
- REGARD DE TERRE
- RESEAU BASSE TENSION SOUS BUSE KRAVEL Ø63 + RESEAU DE TERRE EN CUIVRE NU 1x25mm
- TRAVERSEE DE ROUTE SOUS BUSE EN PVC Ø100 ENRIVE DE BETON

Nb: L'Entrepreneur est tenu de vérifier toutes les cotes avant exécution. Il sera rendu responsable des erreurs ou omissions qu'il n'aura pas signalées en temps utile.

28, Rue de l'île de Zembretta, Les Jardins du Lac, Lac II, 1053 Tunis, Tunisie
 Tel. : (+216) 70.021.000 - Fax : (+216) 70.021.010
 E-Mail: studi@studi.com.tn - Site web: www.studi.com.tn

REPUBLIQUE DE CÔTE D'IVOIRE
 MINISTÈRE DE L'EQUIPEMENT ET DE L'ENTRETIEN ROUTIER
 CELLULE DE COORDINATION DU PROJET DE RENAISSANCE
 DES INFRASTRUCTURES EN CÔTE D'IVOIRE (CC-PRICI)

Travaux de construction de la route
 Dianra - Bouandougou (113 km) dans la région du Béré

ECLAIRAGE PUBLIC
 DU PK 40+600 AU PK 41+300

PHASE: APD
 LOT 1:Dianra-Missoudougou

Rev.	Date	Dessiné par	VISA	Vérifié par	VISA	Approuvé par	VISA	Nature de la Modification	STATUT
B	NOV 2023	FBC		EMS		LGR		Selon les remarques du Client en date du 12/09/2023	
A	AOÛT 2023	AAB		AGH		MMB		1ère émission	
N° AFFAIRE		PAYS		A.CONTRAT		A23741CI		Echelle(s): 1/2000	
PHASE ET LOT		DEPA. PRODU.		SP. ET S. SP.		200 ITAC ELCO		PLAN N° PL 501 124	
								FORMAT: A3	
								Feuille N°	
								REVISION B	

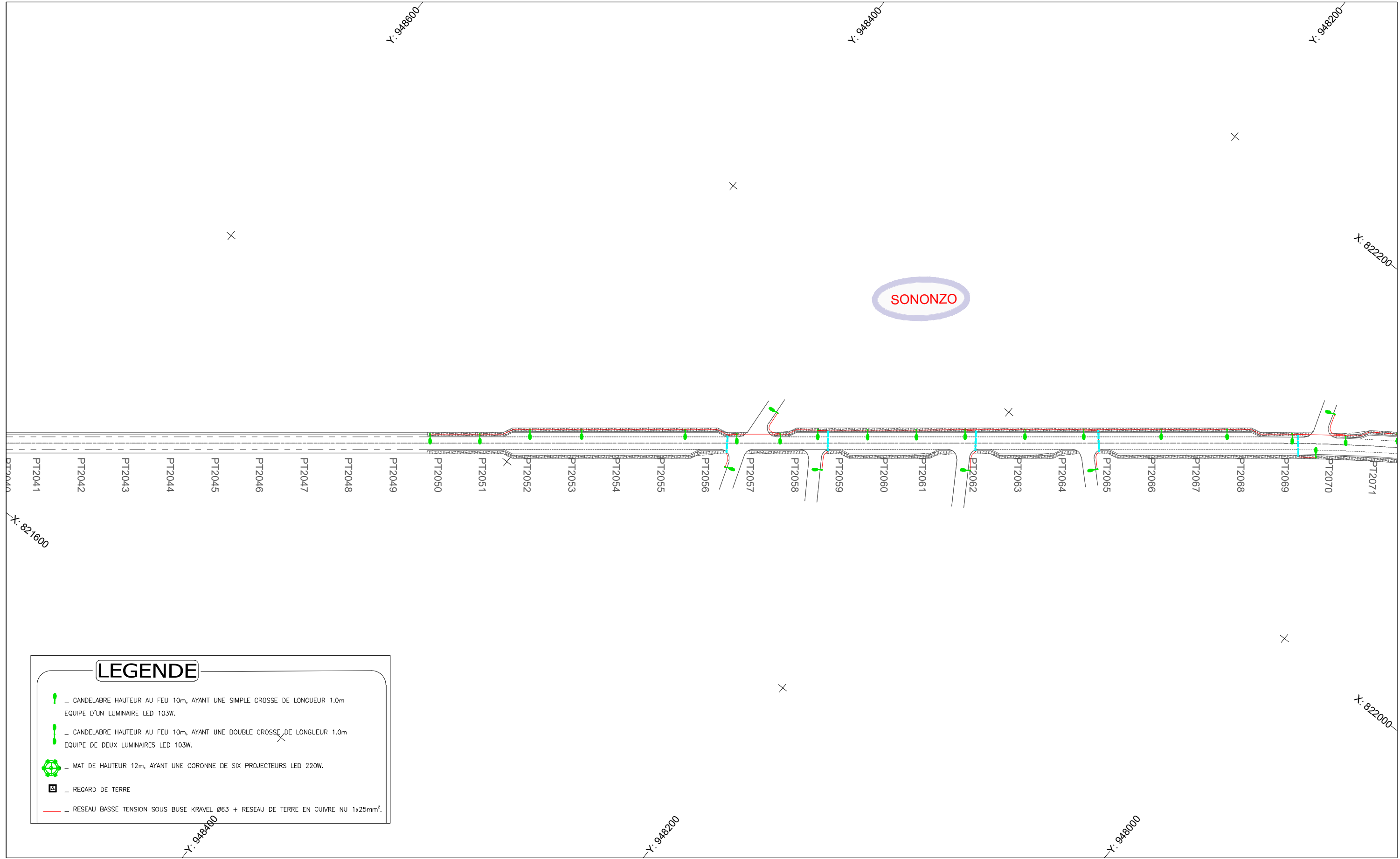

LEGENDE

- _ CANDELABRE HAUTEUR AU FEU 10m, AYANT UNE SIMPLE CROSSE DE LONGUEUR 1.0m EQUIPE D'UN LUMINAIRE LED 103W.
- _ CANDELABRE HAUTEUR AU FEU 10m, AYANT UNE DOUBLE CROSSE DE LONGUEUR 1.0m EQUIPE DE DEUX LUMINAIRES LED 103W.
- _ MAT DE HAUTEUR 12m, AYANT UNE CORONNE DE SIX PROJECTEURS LED 220W.
- _ REGARD DE TERRE
- _ RESEAU BASSE TENSION SOUS BUSE KRAVEL Ø63 + RESEAU DE TERRE EN CUIVRE NU 1x25mm².

Nb: L'Entrepreneur est tenu de vérifier toutes les cotes avant exécution. Il sera rendu responsable des erreurs ou omissions qu'il n'aura pas signalées en temps utile.



28, Rue de l'île de Zembretta, Les Jardins du Lac, Lac II, 1053 Tunis, Tunisie
 Tel. : (+216) 70.021.000 - Fax : (+216) 70.021.010
 E-Mail: studi@studi.com.tn - Site web: www.studi.com.tn

REPUBLIQUE DE CÔTE D'IVOIRE
 MINISTÈRE DE L'EQUIPEMENT ET DE L'ENTRETIEN ROUTIER
 CELLULE DE COORDINATION DU PROJET DE RENAISSANCE
 DES INFRASTRUCTURES EN CÔTE D'IVOIRE (CC-PRICI)

Travaux de construction de la route
 Dianra - Bouandougou (113 km) dans la région du Béré

ECLAIRAGE PUBLIC
 DU PK 49+700 AU PK 50+400

Rev.	Date	Dessiné par	VISA	Vérifié par	VISA	Approuvé par	VISA	Nature de la Modification	STATUT
B	NOV 2023	FBC		EMS		LGR		Selon les remarques du Client en date du 12/09/2023	
A	AOUT 2023	AAB		AGH		MMB		1ère émission	

PHASE: APD
 LOT 1: Dianra-Missoudougou

N° AFFAIRE PAYS A.CONTRAT	A23741CI	Echelle(s): 1/2000	FORMAT: A3
PHASE ET LOT DEPA. PRODU. SP. ET S. SP.	200 ITAC ELCO	PLAN N°	PL 501 125
		REVISION	B

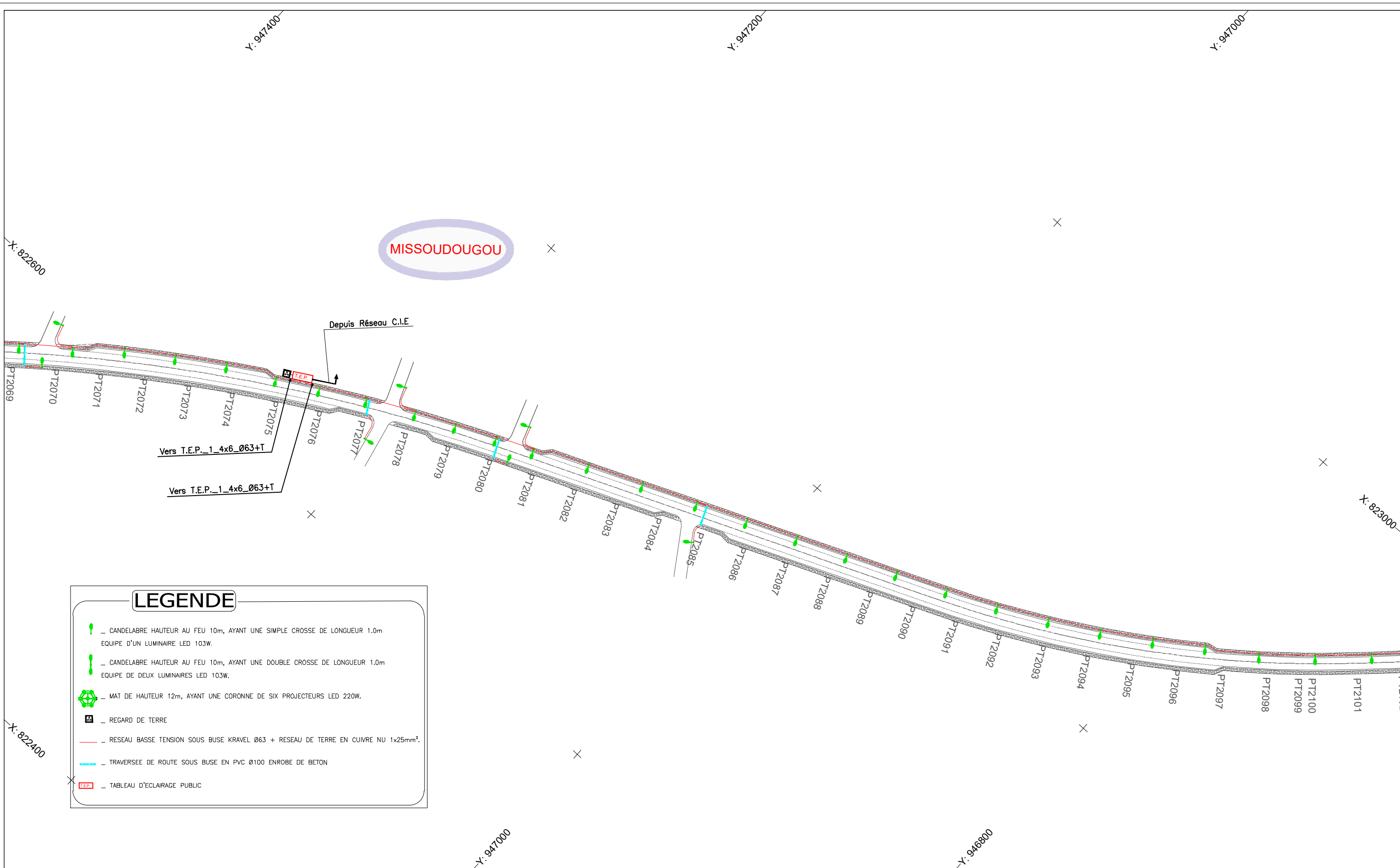

MISSOUDOUGOU

LEGENDE

- CANDELABRE HAUTEUR AU FEU 10m, AYANT UNE SIMPLE CROSSE DE LONGUEUR 1.0m
EQUIPE D'UN LUMINAIRE LED 103W.
- CANDELABRE HAUTEUR AU FEU 10m, AYANT UNE DOUBLE CROSSE DE LONGUEUR 1.0m
EQUIPE DE DEUX LUMINAIRES LED 103W.
- MAT DE HAUTEUR 12m, AYANT UNE CORONNE DE SIX PROJECTEURS LED 220W.
- REGARD DE TERRE
- RESEAU BASSE TENSION SOUS BUSE KRAVEL Ø63 + RESEAU DE TERRE EN CUIVRE NU 1x25mm².
- TRAVERSEE DE ROUTE SOUS BUSE EN PVC Ø100 ENROBE DE BETON
- TABLEAU D'ECLAIRAGE PUBLIC

Nb: L'Entrepreneur est tenu de vérifier toutes les cotes avant exécution. Il sera rendu responsable des erreurs ou omissions qu'il n'aura pas signalées en temps utile.

STUDI INTERNATIONAL

28, Rue de l'île de Zembretta, Les Jardins du Lac, Lac II, 1053 Tunis, Tunisie
 Tel. : (+216) 70.021.000 - Fax : (+216) 70.021.010
 E-Mail: studi@studi.com.tn - Site web: www.studi.com.tn

REPUBLIQUE DE CÔTE D'IVOIRE
 MINISTÈRE DE L'EQUIPEMENT ET DE L'ENTRETIEN ROUTIER
 CELLULE DE COORDINATION DU PROJET DE RENAISSANCE
 DES INFRASTRUCTURES EN CÔTE D'IVOIRE (CC-PRICI)

Travaux de construction de la route
 Dianra - Bouandougou (113 km) dans la région du Béré

ECLAIRAGE PUBLIC
 DU PK 50+400 AU PK 51+100

LOT 1: Dianra-Missoudougou

PHASE: APD

PHASE ET LOT
 DEPA. PRODU.
 SP. ET S. SP.

Selon les remarques du Client en date du 12/09/2023
 1ère émission

Nature de la Modification STATUT

N° AFFAIRE PAYS A.CONTRAT **A23741CI** Echelle(s): 1/2000

PLAN N° **PL 501 126** REVISION **B**

FORMAT: A3
 Feuille N°
 REVISION **B**

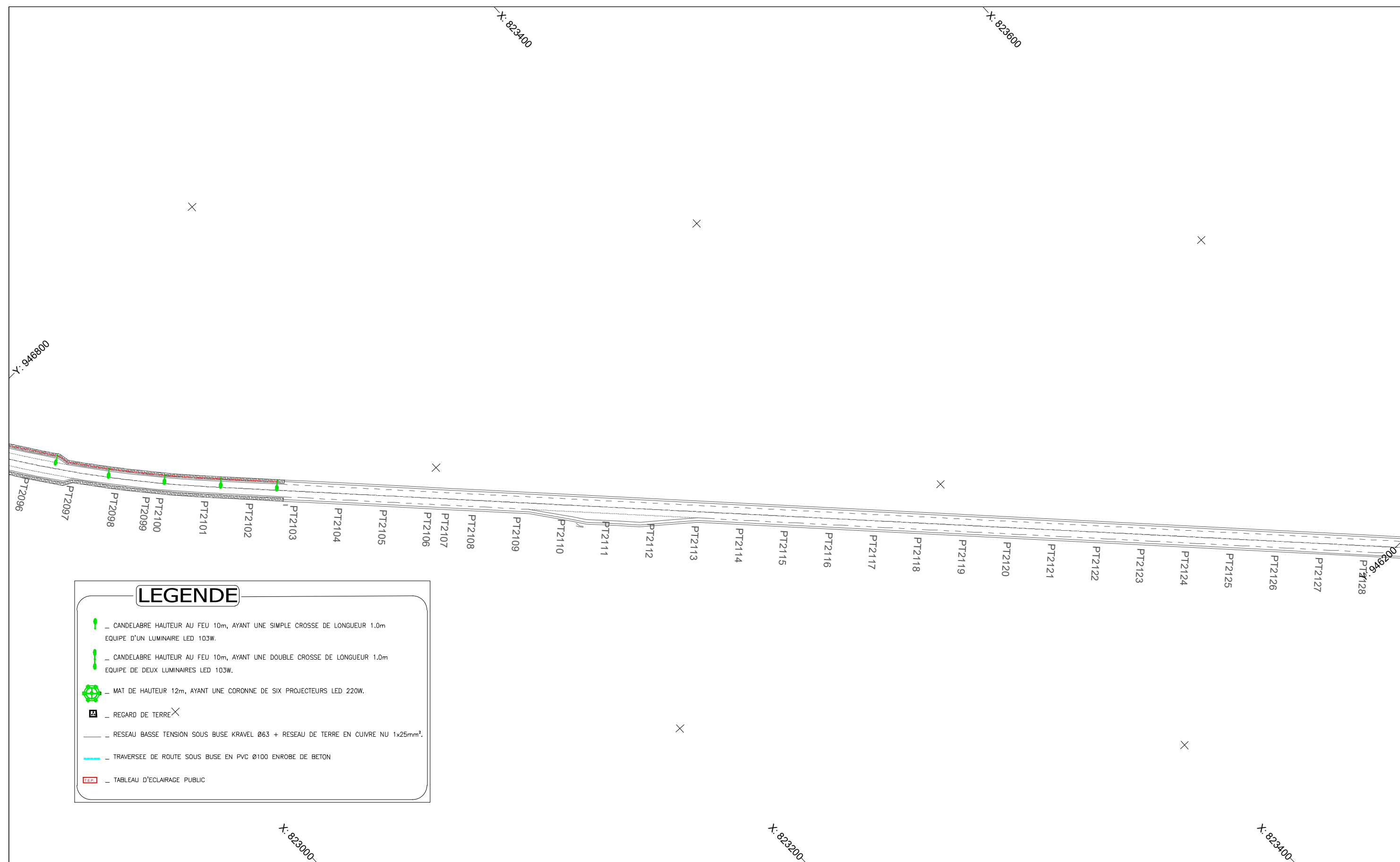

LEGENDE

- _ CANDELABRE HAUTEUR AU FEU 10m, AYANT UNE SIMPLE CROSSE DE LONGUEUR 1.0m
EQUIPE D'UN LUMINAIRE LED 103W.
- _ CANDELABRE HAUTEUR AU FEU 10m, AYANT UNE DOUBLE CROSSE DE LONGUEUR 1.0m
EQUIPE DE DEUX LUMINAIRES LED 103W.
- _ MAT DE HAUTEUR 12m, AYANT UNE CORONNE DE SIX PROJECTEURS LED 220W.
- _ REGARD DE TERRE
- _ RESEAU BASSE TENSION SOUS BUSE KRAVEL Ø63 + RESEAU DE TERRE EN CUIVRE NU 1x25mm².
- _ TRAVERSEE DE ROUTE SOUS BUSE EN PVC Ø100 ENROBE DE BETON
- _ TABLEAU D'ECLAIRAGE PUBLIC

Nb: L'Entrepreneur est tenu de vérifier toutes les cotes avant exécution. Il sera rendu responsable des erreurs ou omissions qu'il n'aura pas signalées en temps utile.

 28, Rue de l'île de Zembretta, Les Jardins du Lac, Lac II, 1053 Tunis, Tunisie Tel. : (+216) 70.021.000 - Fax : (+216) 70.021.010 E-Mail: studi@studi.com.tn - Site web: www.studi.com.tn	REPUBLIQUE DE CÔTE D'IVOIRE MINISTÈRE DE L'EQUIPEMENT ET DE L'ENTRETIEN ROUTIER CELLULE DE COORDINATION DU PROJET DE RENAISSANCE DES INFRASTRUCTURES EN CÔTE D'IVOIRE (CC-PRICI)		B	NOV 2023	FBC		EMS		LGR		Selon les remarques du Client en date du 12/09/2023		
			A	AOUT 2023	AAB		AGH		MMB		1ère émission		
	Rev.	Date	Dessiné par	VISA	Véifié par	VISA	Approuvé par	VISA	Nature de la Modification		STATUT		
Travaux de construction de la route Dianra - Bouandougou (113 km) dans la région du Béré			ECLAIRAGE PUBLIC DU PK 51+100 AU PK 51+400			PHASE: APD LOT 1:Dianra-Missoudougou		N° AFFAIRE PAYS A.CONTRAT A23741CI	Echelle(s): 1/2000		PHASE ET LOT DEPA. PRODU. SP. ET S. SP. 200.ITAC ELCO	PLAN N° PL 501 127	FORMAT: A3 Feuille N°: REVISION B

